

Nº 47

Boletín Estadístico

3º Trimestre | 2016



Gobernador

Ing. Carlos A. VERNA

Ministro de la Producción

Ricardo H. MORALEJO

Secretario Ejecutivo del Instituto de Promoción Productiva

Fernando J. FERNANDEZ

Directora General de Estadística y Censos

Lic. Laura P. BIASOTTI



Dirección General de Estadística y Censos
Casa de Gobierno – Primer Piso – 6300 Santa Rosa (La Pampa)
Tel: (02954) 452600 Int. 1203/1315/1325/1200/1201/1239 – (02954) 459166
e-mail: lbiasotti@lapampa.gob.ar; eproduccion@lapampa.gov.ar

SIGNOS CONVENCIONALES UTILIZADOS EN EL PRESENTE BOLETIN

- * *Dato Provisorio*
- *Dato igual a cero*
- 0 *Dato igual a cero por redondeo de cifra positiva*
- 0 *Dato igual a cero por redondeo de cifra negativa*
- ... *Dato no disponible a la fecha de presentación de resultados*
- .. *Dato no significativo estadísticamente*
- .
- oo *Dato estimado con coeficiente de variación mayor al 10%*
- /// *Dato que no corresponde presentar debido a la naturaleza de las cosas o del cálculo*
- S *Dato confidencial por aplicación de las reglas del secreto estadístico*
- E *Dato estimado*
- Ncop *No clasificados en otra parte*

*La **Dirección General de Estadística y Censos** también muestra su información a través de la página de INTERNET. Ud. puede consultar nuestras publicaciones y trabajos especiales en el Link estadística de (www.lapampa.gov.ar).*

Seguridad Pública y Registros Pluviales

Cantidad de Accidentes de Tránsito por Zona de Ocurrencia. La Pampa.....	1
Registros Pluviales. Total de Milímetros caídos en La Pampa y Principales Localidades.....	2

E.P.H. Mercado de Trabajo e Ingreso

Evolución Histórica de los Principales Indicadores de Mercado de Trabajo. La Pampa. 1º, 2º Trimestre 2014 - 2015 - 2016.....	3
--	---

Educación

Total La Pampa. Unidades Educativas y Alumnos Matriculados - Año 2016.....	4
Total La Pampa. Alumnos Matriculados según nivel y ámbito Oficial y Privado - Período: Años 2014 - 2015 - 2016.....	5

Agricultura y Ganadería

Ganado Comercializado en Remate Ferias. La Pampa. Por Especie y Categoría.....	6
Ganado Bovino Faenado en Frigoríficos de la Provincia de La Pampa, según Categoría.....	7

Minería

Producción Minera en la Provincia de La Pampa.....	8
--	---

Registro de Unidades Económicas

Altas y Bajas de Licencias Habilitantes (Industrias, Comercios y Servicios).....	9
--	---

Construcción

Permisos Iniciales Mensuales de Construcción Privada.....	10
Construcción por Operatoria Oficial.....	11

Comercio

Cantidad de Piezas e Importe de las Ventas Mensuales de Artesanías en el Mercado Artesanal de Santa Rosa y Casa de La Pampa.....	12
Ventas en Supermercados de la Provincia de La Pampa	12

Energía

Producción de Hidrocarburos en la Provincia de La Pampa.....	13
Ventas de Combustibles y/o Derivados en La Pampa, Total País y Participación de L.P. en el Total País.....	14
Gas Entregado y N° de usuarios por destino de consumo en miles de m3. de Kcal. Provincia de La Pampa. Total País.....	15

Transporte

Estado del Parque Automotor en la Provincia de La Pampa, por Categoría según Modelo.....	16
--	----

Turismo

Evolución de la Demanda de Alojamiento Hotelero. La Pampa.....	17
Demanda de Alojamiento Hotelero. Total Provincia. 2º Trimestre 2016.....	17
Demanda Hotelera por Condición de Residencia de los Viajeros Hospedados. Total País, Región Patagónica y Santa Rosa.....	18

Sector Financiero

Préstamo de Efectivos. Participación según Actividad Económica. Total País y La Pampa.....	19
Préstamos y Depósitos. Operaciones con Residentes en el País, Clasificados por la ubicación Casa Matriz o Suc. De la Entidad Financiera.....	19

Novedades	20
------------------------	----

Cantidad de Accidentes de Tránsito por Zona de Ocurrencia.

La Pampa. Período: 3º Trimestre 2015 - 2016

Período	Accidentes			Zona de Ocurrencia		
	Total	Víctimas Fatales	Lesionados	Total	Urbana	Rural
Año 2015						
3º Trim.2015	2.476	24	399	2.476	2.380	96
Julio	883	8	197	883	842	41
Agosto	809	12	92	809	779	30
Septiembre	784	4	110	784	759	25
Año 2016						
3º Trim.2016	1.727	22	299	1.727	1.653	74
Julio	608	7	71	608	558	50
Agosto	556	9	105	556	546	10
Septiembre	563	6	123	563	549	14

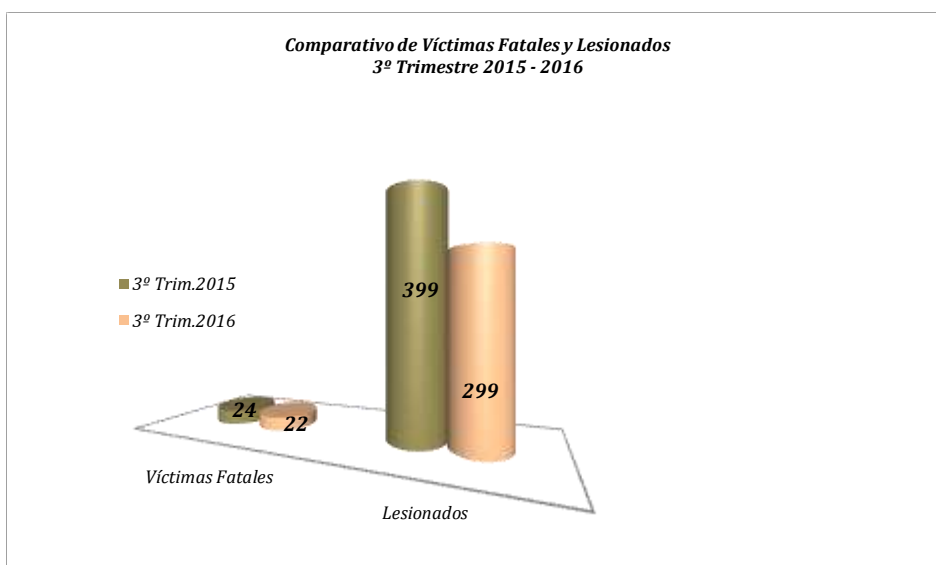
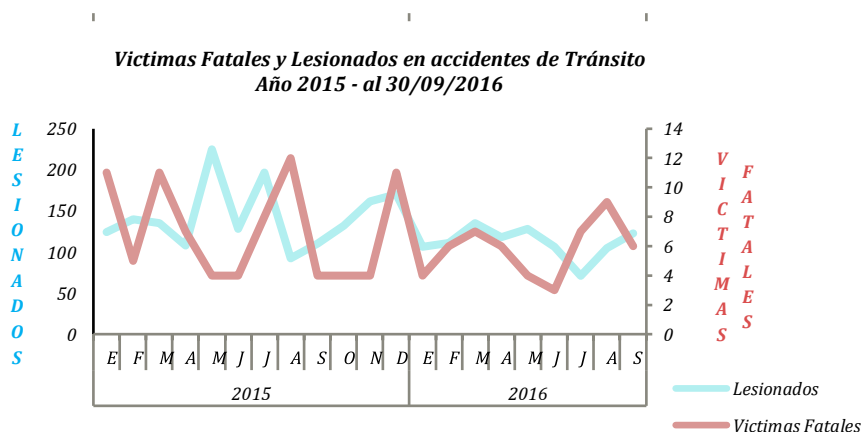

Fuente: Jefatura de Policía de la Provincia de La Pampa. Departamento Operaciones Policiales.

Provincia de La Pampa y Principales Localidades. Total de Milímetros caídos**Período: 3º Trimestre 2016.**

Localidad	Total Milímetros Caídos	3º Trimestre 2016		
		Julio	Agosto *	Septiembre
Total Provincial	371,5	110,5	0,0	261,0
General Pico	112,0	27,0	0,0	85,0
Santa Rosa	60,5	26,5	0,0	34,0
Toay	73,0	25,0	0,0	48,0
General Acha	78,0	17,0	0,0	61,0
Eduardo Castex	48,0	15,0	0,0	33,0

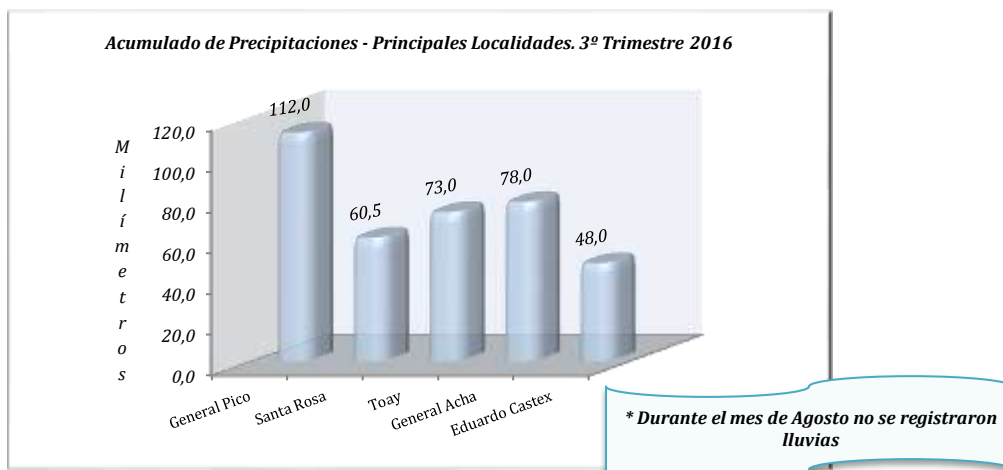
**Total Provincial. Acumulado de Precipitaciones****Período: 3º Trimestre 2016.**

Localidad	Total Milímetros Caídos	3º Trimestre 2016		
		Julio	Agosto	Septiembre
Total Provincial	10.850,8	1.765,3	0,0	9.085,5

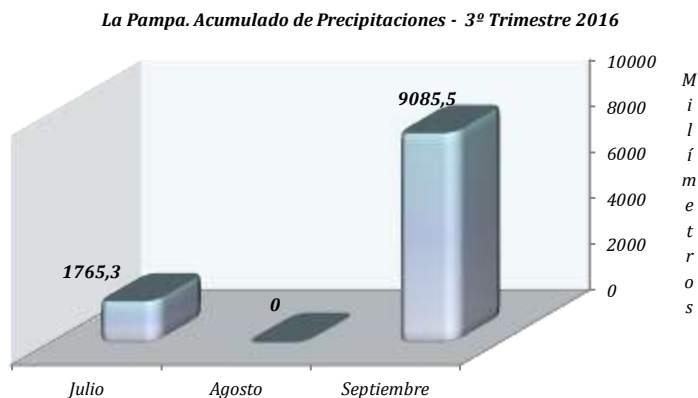
**FUENTE:** Dirección de Comunicación. Jefatura Policía de La Pampa

**Evolución Histórica de los Principales Indicadores del Mercado de Trabajo
La Pampa. Período: 3º Trimestre 2014 - 2015 - 2016**

Tasas-Región	AÑOS		
	2014	2015	2016
	3º Trim.	3º Trim.	3º Trim.
ACTIVIDAD			
Total País	44,7	44,8	46,0
Región Pampeana	46,3	45,5	45,4
Santa Rosa - Toay	42,6	42,4	41,7
EMPLEO			
Total País	41,3	42,2	42,1
Región Pampeana	42,1	42,0	41,6
Santa Rosa - Toay	41,1	41,1	39,3
DESOCUPACIÓN			
Total País	7,5	5,9	8,5
Región Pampeana	9,0	7,6	8,4
Santa Rosa - Toay	3,6	3,0	5,9
SUBOCUPACIÓN			
Total País	9,2	8,6	10,2
Región Pampeana	9,4	9,0	9,6
Santa Rosa - Toay	0,6	0,2	10,0

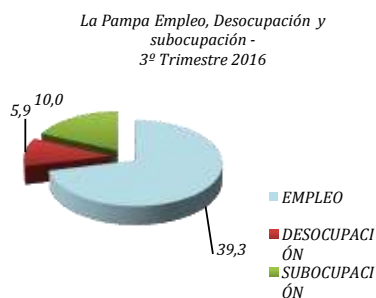
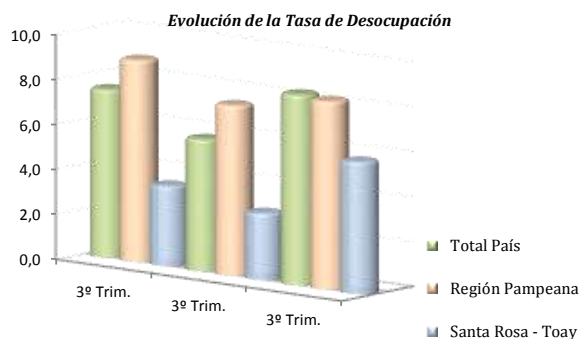

Ocupación Aglomerado Santa Rosa - Toay
3º Trimestre 2016

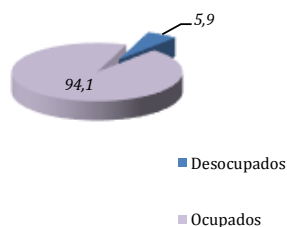

Población Económicamente Activa: La integran las personas que tienen una ocupación ó la estan buscando activamente.

Población Desocupada: Se refiere a personas que no teniendo ocupación estan buscando activamente trabajo.

Subocupados Visibles u Horarios: Población ocupada que trabaja menos de 35 horas semanales y desea trabajar más

Tasa de Actividad: Calculada como porcentaje entre la población económicamente activa y la población total.

Tasa de Empleo: Calculada como porcentaje entre la población ocupada y población total.

Tasa de Desocupación: Calculada como porcentaje entre la población desocupada y la población económicamente activa.

Tasa de Subocupación Horaria: Calculada como porcentaje entre la población subocupada y la población económicamente activa.

Fuente: Dirección General de Estadística y Censos. Departamento Sociodemografía. INDEC

La Pampa. Total Unidades Educativas y Alumnos Matriculados -
Relevamiento Anual. Año 2016.

Niveles Educativos	Año 2016					
	Total General		Oficial		Privado	
	Unidades Educativas	Matrículas	Unidades Educativas	Matrículas	Unidades Educativas	Matrículas
Total General	849	98.414	735	81.027	114	17.387
Inicial	213	12.387	165	9.156	48	3.231
Primaria Común	196	34.045	181	30.662	15	3.383
Educación Especial en Sede	31	747	27	615	4	132
Educación para Jóvenes y Adultos	134	7.409	133	7.154	1	255
Secundario/ Polimodal Común	161	32.569	124	24.304	37	8.265
Superior no Universitario	22	7.431	13	5.310	9	2.121
Formación Profesional/Capacitación Laboral	92	3.826	92	3.826	-	-

Matrícula por nivel Educativo.

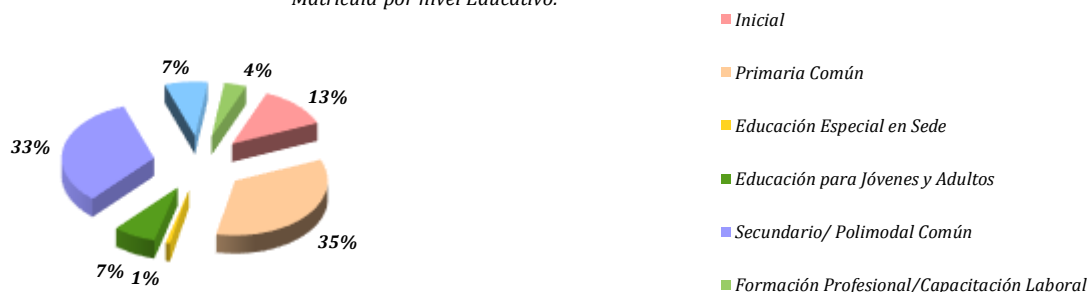

La Pampa. Matrículas según ámbito Oficial y Privado. Año 2016

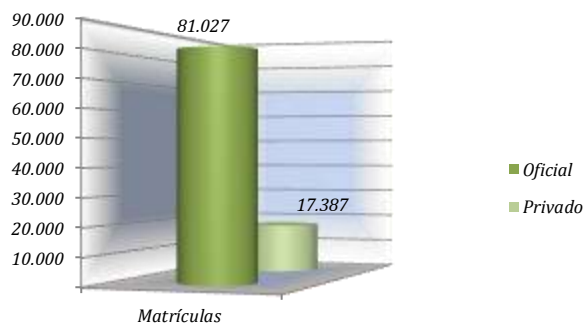

FUENTE: Área de Estadística, Investigación y Evaluación para el Planeamiento y la Gestión Educativa.
Relevamiento Anual DiNIECE/diniee. Datos definitivos.

La Pampa. Total de alumnos matriculados según nivel y ámbito.

Período: 2014 - 2016

NIVELES	2014			2015			2016		
	Total	Oficial	Privado	Total	Oficial	Privado	Total	Oficial	Privado
TOTAL GENERAL	96.557	79.860	16.697	96.613	79.614	16.999	98.414	81.027	17.387
INICIAL	10.795	8.083	2.712	11.324	8.575	2.749	12.387	9.156	3.231
PRIMARIO	34.452	31.239	3.213	34.118	30.831	3.287	34.045	30.662	3.383
EDUCACION ESPECIAL	897	766	131	747	638	109	747	615	132
ADULTOS PRIMARIA/SECUNDARIA	8.005	7.647	358	7.504	7.212	292	7.409	7.154	255
SECUNDARIO	31.477	23.556	7.921	32.278	24.096	8.182	32.569	24.304	8.265
TERCIARIO	7.285	4.923	2.362	7.296	4.916	2.380	7.431	5.310	2.121
EDUCACION NO FORMAL	3.646	3.646	0	3.346	3.346	0	3.826	3.826	0

La Pampa. Alumnos matriculados por nivel educativo según ámbito Oficial - Privado.
Año 2016

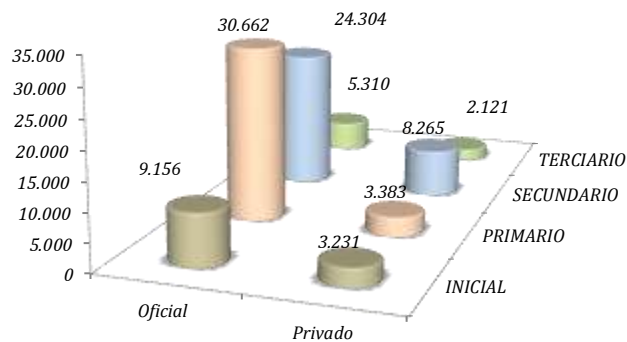

FUENTE: Area de Estadística, Investigación y Evaluación para el Planeamiento y la Gestión Educativa.
Relevamiento Anual DiNIECE/dinee. Datos definitivos.

Ganado Comercializado en Remate-Ferías de la Provincia de La Pampa
La Pampa. Período: Año 2015 - 3º Trimestre 2016.

Especie y Categoría	2015	2016	2016		
			3º Trimestre		
			Jul	Ago	Sep
<i>Total Bovinos</i>	184.352	89.522	8.365	6.109	7.009
<i>Invernada y Cría</i>	161.215	79.108	7.819	5.240	6.500
<i>Vacas secas</i>	14.294	6.833	875	618	153
<i>Vacas c\ternero al pie</i>	1.513	619	134	24	68
<i>Vacas c\preñez garantida</i>	5.949	3.146	744	100	82
<i>Vaquillonas</i>	9.763	3.271	103	269	536
<i>Vaquillonas c/preñez garantida</i>	830	1.371	51	375	212
<i>Novillitos</i>	16.731	7.023	537	316	443
<i>Novillos</i>	5.042	2.641	290	126	252
<i>Terneros</i>	65.902	33.310	3222	1.950	2.610
<i>Terneras</i>	39.518	20.120	1792	1.396	1.995
<i>Toros-Torunos-Buey</i>	1.673	774	71	66	149
<i>Faena</i>	23.137	10.414	546	869	509
<i>Vacas</i>	6.115	2.774	165	246	88
<i>Vaquillonas</i>	5.022	1.964	143	196	116
<i>Novillitos</i>	1.602	1.083	83	40	124
<i>Novillos</i>	7.768	3.490	113	322	136
<i>Terneros</i>	52	3	0	0	0
<i>Terneras</i>	508	232	0	0	0
<i>Toros-Torunos-Buey</i>	2.070	868	42	65	45
<i>Total Ovinos</i>	25	34	-	-	-
<i>Corderos</i>	4	34	-	-	-
<i>Corderas</i>	0	-	-	-	-
<i>Borregos</i>	5	-	-	-	-
<i>Borregas</i>	0	-	-	-	-
<i>Ovejas</i>	10	-	-	-	-
<i>Capones</i>	0	-	-	-	-
<i>Carneros</i>	6	-	-	-	-

Fuente: Casas de Remate Feria en La Provincia de La Pampa.

Dirección Gral. de Estadística y Censos. Depto. Sector Primario.

Ganado Bovino Faenado en Frigoríficos de la Provincia de La Pampa

La Pampa. Período: 3º Trimestre 2015 - 2016

Período	Total Bovinos		Novillos		Novillitos		Vacas	
	Cabezas (cantidad)	P.Gancho (tn)	Cabezas (cantidad)	P.Gancho (tn)	Cabezas (cantidad)	P.Gancho (tn)	Cabezas (cantidad)	P.Gancho (tn)
3º Trimestre	73.722	17.498	30.385	7.865	12.297	2.864	10.597	2.588
Julio	24.051	5.289,1	9.504	2.104,8	4.188	1.014,4	3.771	862,3
Agosto	23.219	5.633,2	9.100	2.486,5	3.908	892,2	3.419	857,3
Septiembre	26.452	6.575,3	11.781	3.273,7	4.201	957,4	3.407	868,4
3º Trimestre (*)	51.326	12.983	25.195	6.960	5.172	1.193	9.468	2.355
Julio	19.954	5.019,0	10.414	2.812,0	1.555	363,6	3.842	947,2
Agosto	22.046	5.485,6	10.266	2.789,8	2.318	537,8	3.921	971,6
Septiembre	9.326	2.478,3	4.515	1.358,2	1.299	291,8	1.705	436,0

(Continúa)

(Conclusión)

Período	Vaquillonas		Terberos		Terberas		Toros	
	Cabezas (cantidad)	P.Gancho (tn)	Cabezas (cantidad)	P.Gancho (tn)	Cabezas (cantidad)	P.Gancho (tn)	Cabezas (cantidad)	P.Gancho (tn)
3º Trimestre	12.144	2.525	768	140	6.627	1.189	904	326
Julio	4.227	839,5	123	22,9	1.962	353,9	276	91,4
Agosto	3.795	801,7	374	67,9	2.304	413,4	319	114,3
Septiembre	4.122	883,9	271	49,6	2.361	422,1	309	120,2
3º Trimestre (*)	8.243	1.725	379	69	2.071	398	798	282
Julio	3.121	641,0	116	21,7	636	139,3	270	94,1
Agosto	4.063	848,7	125	22,6	930	167,2	423	147,9
Septiembre	1.059	235,4	138	25,1	505	91,4	105	40,3

La Pampa. Total de Bovinos. 3º Trimestre 2015 -2016

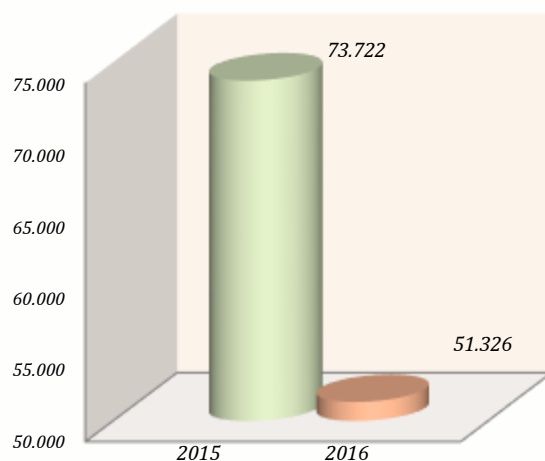

(*) Datos Provisorios.

Fuente: Frigoríficos de la Provincia de La Pampa. Dirección General de Estadística y Censos. Departamento Sector Primario. Datos Actualizados al mes de Diciembre de 2016.

Producción Minera en la Provincia de La Pampa.
La Pampa. Período: 3º Trimestre 2015 - 2016

Período	Toneladas (en miles)									
	Cl Na	SO4 Na2	Arena	Ripio / Cálcareo	Tosca	Bentonita	Granit o y Anfib	Canto Rodado	Material Cálcareo	Otros
3º Trimestre 2015	114,1	-	11,3	16,8	-	-	-	2,9	6,9	0,0
Julio	37,3	-	3,4	5,6	1,9	-	-	1,7	2,4	-
Agosto	38,4	-	4,2	4,5	1,8	-	-	0,8	1,9	-
Septiembre	38,3	-	3,6	6,7	2,6	-	-	0,3	2,6	-
3º Trimestre 2016	132,8	0,4	11,0	0,1	16,3	-	-	0,8	46,1	1,9
Julio	43,7	0,3	2,4	0,0	2,5	-	-	0,0	8,0	0,6
Agosto	53,7	0,1	2,7	0,1	0,6	-	-	0,1	13,7	0,1
Septiembre	35,4	0,0	5,9	0,1	13,2	-	-	0,7	24,4	1,2

Producción Minera
3º Trimestre 2015 - 2016

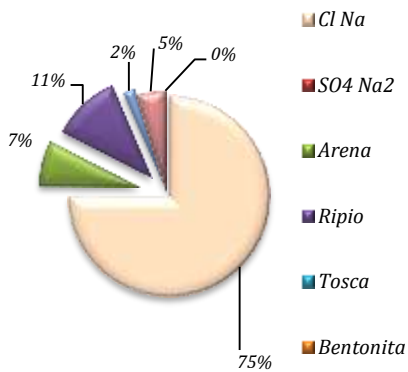

2015

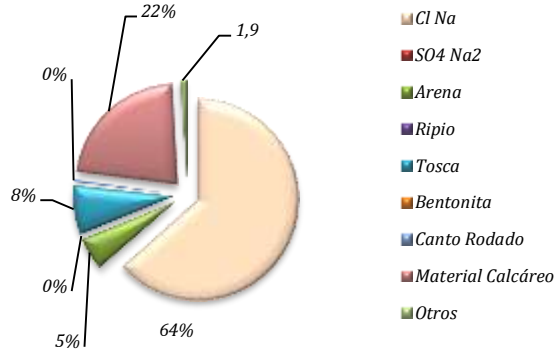

2016

* Los datos de despachos detallados no son fijos (definitivos), son parciales, en base a lo presentado hasta la fecha por los productores mineros, los DDJJ, no siempre son presentadas en término.-

Fuente: Subsecretaría de Hidrocarburos y Minería.

Altas y Bajas de Licencias Habilitantes (Industrias, Comercios y Servicios)**La Pampa. Período: Años 2014, 2015, al 30/09/2016**

Localidad	Total Locales Activos al 31/12/2014	Total Locales Activos al 31/12/2015	Total Locales Activos al 30/09/2016
Total Provincia	18.134	18.133	18.148
<i>Alpachiri</i>	235	235	235
<i>Alta Italia</i>	123	123	123
<i>Caleufú</i>	127	127	128
<i>Catriló</i>	386	386	386
<i>Col. 25 de Mayo</i>	223	223	223
<i>Colonia Barón</i>	184	184	184
<i>Doblas</i>	131	131	131
<i>Eduardo Castex</i>	762	762	762
<i>Embajador Martini</i>	114	113	113
<i>General Acha</i>	493	493	493
<i>General Pico</i>	4.489	4.489	4.489
<i>Gral San Martín</i>	135	135	135
<i>Guatraché</i>	336	336	336
<i>Ingeniero Luiggi</i>	320	320	320
<i>Intendente Alvear</i>	428	428	428
<i>Jacinto Arauz</i>	168	166	166
<i>Lonquimay</i>	123	123	125
<i>Macachín</i>	287	287	287
<i>Miguel Riglos</i>	125	125	125
<i>Parera</i>	122	122	122
<i>Quemú Quemú</i>	328	328	328
<i>Rancúl</i>	197	197	197
<i>Realicó</i>	465	465	465
<i>Santa Isabel</i>	112	112	112
<i>Santa Rosa</i>	5.208	5.211	5.213
<i>Toay</i>	379	376	376
<i>Trenel</i>	256	256	257
<i>Victorica</i>	361	361	361
<i>Winifreda</i>	180	180	180
<i>Otras Localidades</i>	1.337	1.339	1.348

Nota: La base de datos se va modificando a medida que llegan Altas y Bajas de las respectivas comunas, dándosele ingreso con la fecha que indica el acto administrativo en origen.

FUENTE: Dirección Gral. de Estadística y Censos.

Permisos Iniciales Mensuales de Construcción Privada. Santa Rosa y General Pico
La Pampa. Período: Año 3º Trimestre 2015 - 2016

Período	Santa Rosa				General Pico*			
	Construcción Nueva		Ampliaciones		Construcción Nueva		Ampliaciones	
	Nº perm.	Supf. m2	Nº perm.	Supf. m2	Nº perm.	Supf. m2	Nº perm.	Supf. m2
3º Trimestre 2015	168	32.402	137	22.582	132	22.869	107	17.552
Julio	66	12.941	55	9.219	47	8.139	34	5.625
Agosto	36	6.685	30	5.173	40	7.178	34	5.561
Septiembre	66	12.776	52	8.190	45	7.552	39	6.366
3º Trimestre 2016	138	24.319	100	14.325	58	8.386	49	6.697
Julio	28	4.653	17	2.294	26	3.634	22	2.655
Agosto	53	9.259	42	6.379	32	4.752	27	4.042
Septiembre	57	10.407	41	5.652	31*	3986*	30*	4387*

* Dato Provisorio

Construcción Privada nueva (m2)

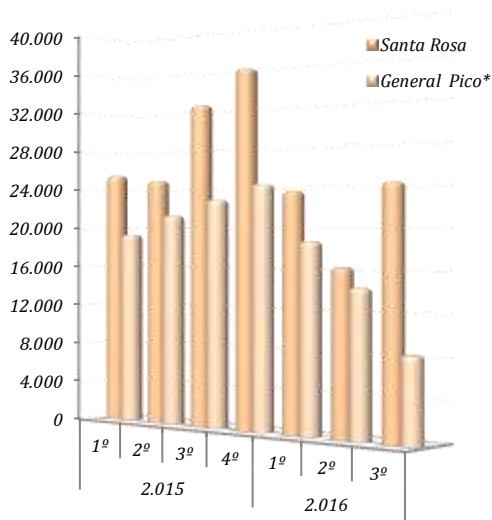

Ampliaciones Privadas (m2)

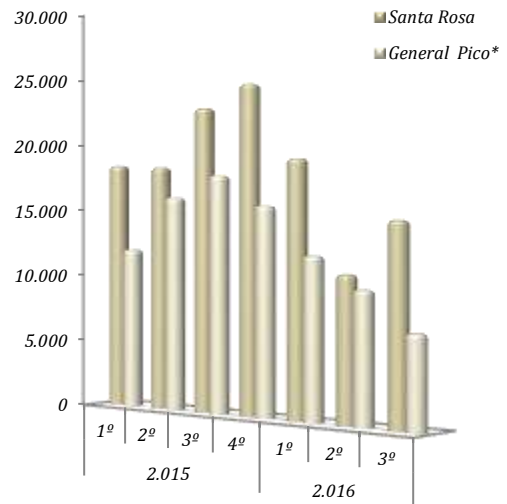

Fuente: Dirección General de Estadística y Censos. Estadística Edificación.

Construcción por Operatoria Oficial.

La Pampa. Período: Años 2014-2015. 1º, 2º, 3º Trimestre 2014 -2015 - 2016

Período	Cantidad Permisos	Superficie(m 2)
Año 2014	1.388	68.119
1º Trim. 2014	41	2.009
2º Trim. 2014 ⁽¹⁾	1.207	59.143
3º Trim. 2014	33	1.617
Julio
Agosto
Septiembre	33	1.617
Año 2015	1.334	65.366
1º Trim. 2015	157	7.693
2º Trim. 2015 ⁽¹⁾	47	2.303
3º Trim. 2015
Julio
Agosto
Septiembre
Año 2016	597	37.554
1º Trim. 2016 ⁽¹⁾	595	37.428
2º Trim. 2016	2	126
3º Trim. 2016
Julio
Agosto
Septiembre

**Provincia de La Pampa. Pre Operatoria Oficial
Superficie cubierta Viviendas/m2**

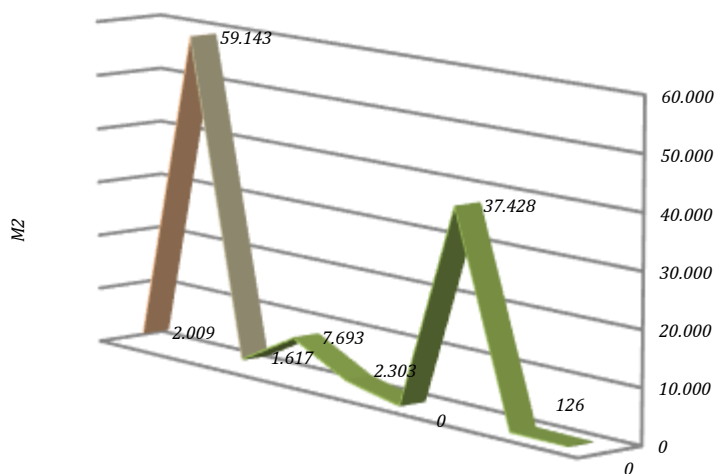

⁽¹⁾ Programa Federal Plurianual de Construcción de Viviendas 3º Etapa.

Fuente: IPAV. Dirección General de Estadística y Censos. Estadística Edificación.

Cantidad de Piezas e Importe de las Ventas Mensuales de Artesanías en el Mercado Artesanal La Pampa. Período: 3º Trimestre 2015 - 2016

Período	Piezas	Importe (\$)
3º Trim.2015	686	151.400
3º Trim.2016	1.400	345.817
Julio	712	209.534
Agosto	225	49.768
Septiembre	463	86.516

Fuente : Ministerio de Desarrollo Territorial. Dirección de Producciones Alternativas.

Ventas en Supermercados de la Provincia de La Pampa. Clasificación según rubro. Períodos: 3º Trimestre 2015 - 2016 (valores en \$)

Meses	Total	Bebidas	Almacén	Lácteos	Carnes	Limpieza y Perfumería	Otros (*)
3ºTrimestre2015	507.037.998	34.528.446	125.109.751	60.572.590	51.715.154	73.992.029	131.548.053
Julio	174.639.273	11.468.669	42.418.646	20.360.351	17.280.195	24.374.290	47.748.647
Agosto	170.004.550	11.491.717	42.164.713	20.486.951	17.348.383	25.020.607	43.683.361
Septiembre	162.394.175	11.568.060	40.526.392	19.725.288	17.086.576	24.597.132	40.116.045
3ºTrimestre2016	673.365.366	48.891.881	159.323.162	88.582.632	74.528.698	100.776.421	165.337.015
Julio	233.685.854	16.402.754	55.850.716	29.907.128	26.059.361	33.651.025	58.640.100
Agosto	219.212.158	15.774.478	51.212.391	29.423.142	24.018.459	33.219.796	53.715.045
Septiembre	220.467.354	16.714.649	52.260.055	29.252.362	24.450.878	33.905.600	52.981.870

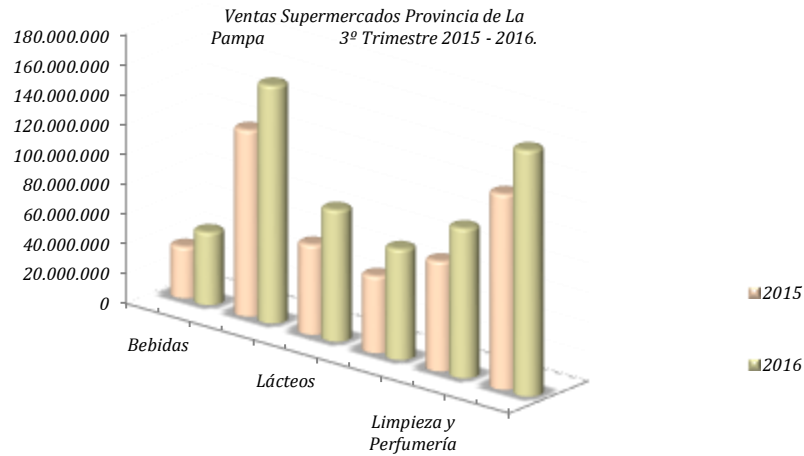

(*) Incluye: Panadería, Verdulería y frutería, rotisería, indumentaria

FUENTE: INDEC

ELABORACIÓN: Dirección Gral. de Estadística y Censos. Dpto. Indicadores económicos.

Producción de Hidrocarburos en la Provincia de La Pampa.

La Pampa. Período: 3º Trimestre 2014 - 2015 - 2016

PERIODO	Producción de	
	Gas (Mm3)	Petróleo (m3)
3º Trimestre 2014	134.243	355.516
3º Trimestre 2015	126.136	320.785
3º Trimestre 2016	100.784	289.031
Julio	35.139	98.289
Agosto	33.496	97.160
Septiembre	32.149	93.582

La Pampa. Producción de Petróleo (m3).
3º Trimestre
2014 - 2015 - 2016.

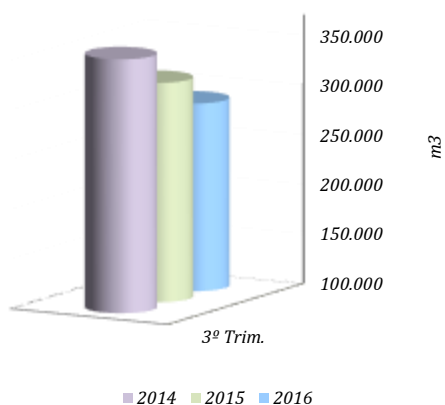

La Pampa. Producción de Gas (Mm3).
3º Trimestre 2014 - 2015 - 2016

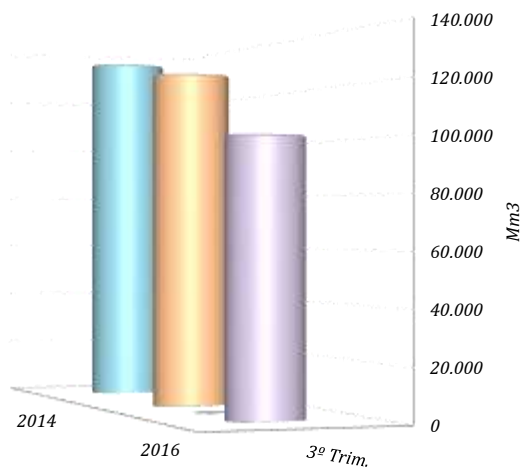

Fuente: Subsecretaría de Hidrocarburos y Minería.

Ventas de Combustibles y/o Derivados, Total País y Participación de La Pampa. Período: al 30/09 de 2015 - 2016

Producto	3º Trimestre 2015			3º Trimestre 2016		
	La Pampa	País	Participación de L.P. En el Total País (%)	La Pampa	País	Participación de L.P. En el Total País (%)
TOTAL	104.460	9.090.012	1,15	102.514	6.896.112	1,49
Aerokerosene ¹	33	566.628	0,01	36	435.638	0,01
Aeronaftas ¹	46	2.849	1,61	30	1.981	1,51
Bases Lubricantes ¹	-	29.925	-	-	18.658	-
Diesel Oil ¹	-	5.797	-	-	4.802	-
Fuel Oil ²	0	1.087.201	-	-	893.643	-
Gas Oil ¹	70.685	4.569.975	1,55	71.083	3.402.289	2,09
Grasas ²	30	2.406	1,26	18	1.581	1,11
Kerosene ¹	52	7.376	0,71	41	6.206	0,66
Nafta Comun > 83 Ron ^{1,3}	-	8.899	-	-	8.964	-
Nafta Super > 93 Ron ^{1,3}	22.348	2.028.580	1,10	19.787	1.529.238	1,29
Nafta Ultra > 97 Ron ^{1,3}	11.266	780.376	1,44	11.520	593.114	1,94

Venta de Combustibles y Derivados
La Pampa al 30/09 de
2015 - 2016

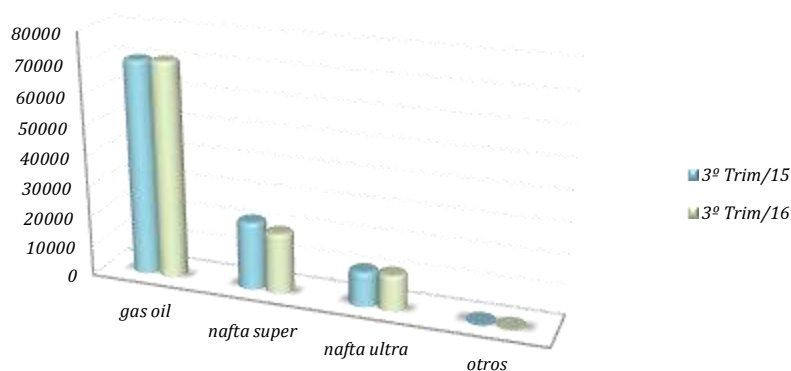

¹ Unidad de medida: m³

² Unidad de medida: Toneladas.

³ Ron: Número de octanos de cada tipo de nafta.

Fuente: Secretaría de Energía de la Nación Argentina. Dirección General de Estadística y Censos. Dpto. Indicadores Económicos.

Energía Eléctrica Consumida por Categoría de Usuario.**La Pampa. Período: 3º Trimestre 2015 - 2016**

Período	Total general	Residencial	Comercial	Industrial	Oficial	Asoc. Civiles	Grandes Usuarios	Rurales	Alumbrado Público	Otros	G. Dda. 33
Año 2015	696.765	307.435	124.124	8.574	31.621	7.094	134.096	27.848	47.265	6.948	1.758
3º Trim.2015	168.214	72.176	28.447	2.105	8.421	1.792	33.821	7.290	12.461	1.580	120
Julio	57.018	24.657	9.642	755	2.923	615	11.185	2.488	4.325	404	23
Agosto	55.514	23.708	9.356	656	2.672	570	11.290	2.345	4.402	496	19
Septiembre	55.682	23.810	9.449	694	2.826	607	11.347	2.458	3.734	680	78
Año 2016	526.346	228.625	92.774	5.607	24.895	5.265	107.044	20.030	36.135	5.188	781
3º Trim.2016	165.511	68.893	27.958	1.791	8.409	1.762	35.342	6.902	12.374	1.856	224
Julio	55.050	23.229	9.182	568	2.811	577	11.139	2.400	4.515	618	9
Agosto	55.560	22.873	9.364	595	2.835	600	12.119	2.364	4.159	619	31
Septiembre	54.901	22.790	9.412	628	2.763	584	12.083	2.138	3.700	619	184

⁽¹⁾ Energía para riego sobre el Río Colorado.

Fuente: Administración Provincial de Energía .

Gas entregado y cantidad de usuarios por destino de consumo en miles de m3 de Kcal.**Período: 3º Trimestre 2015 - 2016 . Provincia de La Pampa. Total País**

Período	GAS ENTREGADO en miles de m3 de 9300 Kcal													
	Gas Entregado		Residencial		Comercial		Entes Oficiales		Industria		Centrales Eléctricas		GNC	
	La Pampa	Total País	La Pampa	Total País	La Pampa	Total País	La Pampa	Total País	La Pampa	Total País	La Pampa	Total País	La Pampa	Total País
Año 2015	300.515	31.286.301	221.591	10.262.682	20.985	1.336.293	13.562	432.917	25.575	9.263.137	-	6.311.320	18.802	2.940.171
3º Trim.2015	131.820	9.487.457	102.897	4.361.003	9.799	489.169	6.838	189.181	7.343	2.236.980	-	1.167.765	4.943	749.085
Año 2016	274.871	24.427.707	207.722	9.236.998	20.949	1.142.282	13.998	388.919	20.447	6.402.006	-	4.476.942	11.755	2.123.341
3º Trim.2016	126.477	9.303.869	96.678	4.206.913	10.999	476.836	7.639	204.582	7.546	2.086.907	-	1.324.843	3.615	708.480

Período	Nº de Usuarios de Gas													
	Total de Usuarios		Residencial		Comercial		Entes Oficiales		Industria		Centrales Eléctricas		GNC	
	La Pampa	Total País	La Pampa	Total País	La Pampa	Total País	La Pampa	Total País	La Pampa	Total País	La Pampa	Total País	La Pampa	Total País
Año 2015														
30/09/2015	127.446	8.460.994	116.451	8.076.989	8.919	315.864	1.857	40.520	204	25.601	-	55	15	1.871
Año 2016														
30/09/2016	129.257	8.577.458	117.926	8.190.419	9.201	318.399	1.903	40.967	211	25.626	-	51	15	1.902

La Pampa. Total de Gas Entregado y cantidad de usuarios 3º Trimestre 2015 -2016

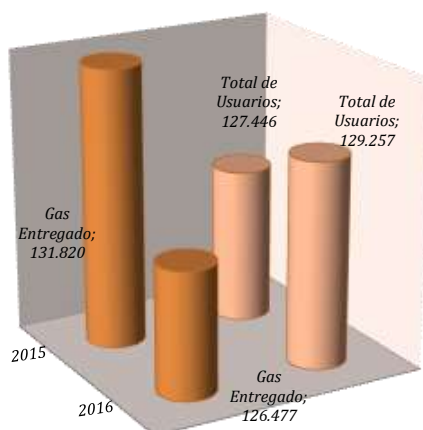

FUENTE: ENARGAS

**Estado del Parque Automotor en la Provincia de La Pampa por Categoría,
La Pampa. Período: años 1989 - 2015 - al 30/09/ 2016.**

Período	Total	Automóviles	Camionetas	Camiones	Colectivos	Acoplados	Casillas
2016	6.019	3.741	1.993	135	7	143	0
2015	6.739	4.330	2.106	153	26	124	0
2014	7.574	5.051	2.152	189	45	137	0
2013	10.549	6.979	3.033	299	60	178	0
2012	9.766	6.650	2.672	243	30	171	1
2011	9.903	7.077	2.497	163	33	133	0
2000 - 2010	52.326	35.130	13.886	1.629	423	1.258	2
1990 - 1999	40.352	27.916	9.535	1.506	466	929	6
1989	78.468	44.581	22.831	6.853	553	3.650	228

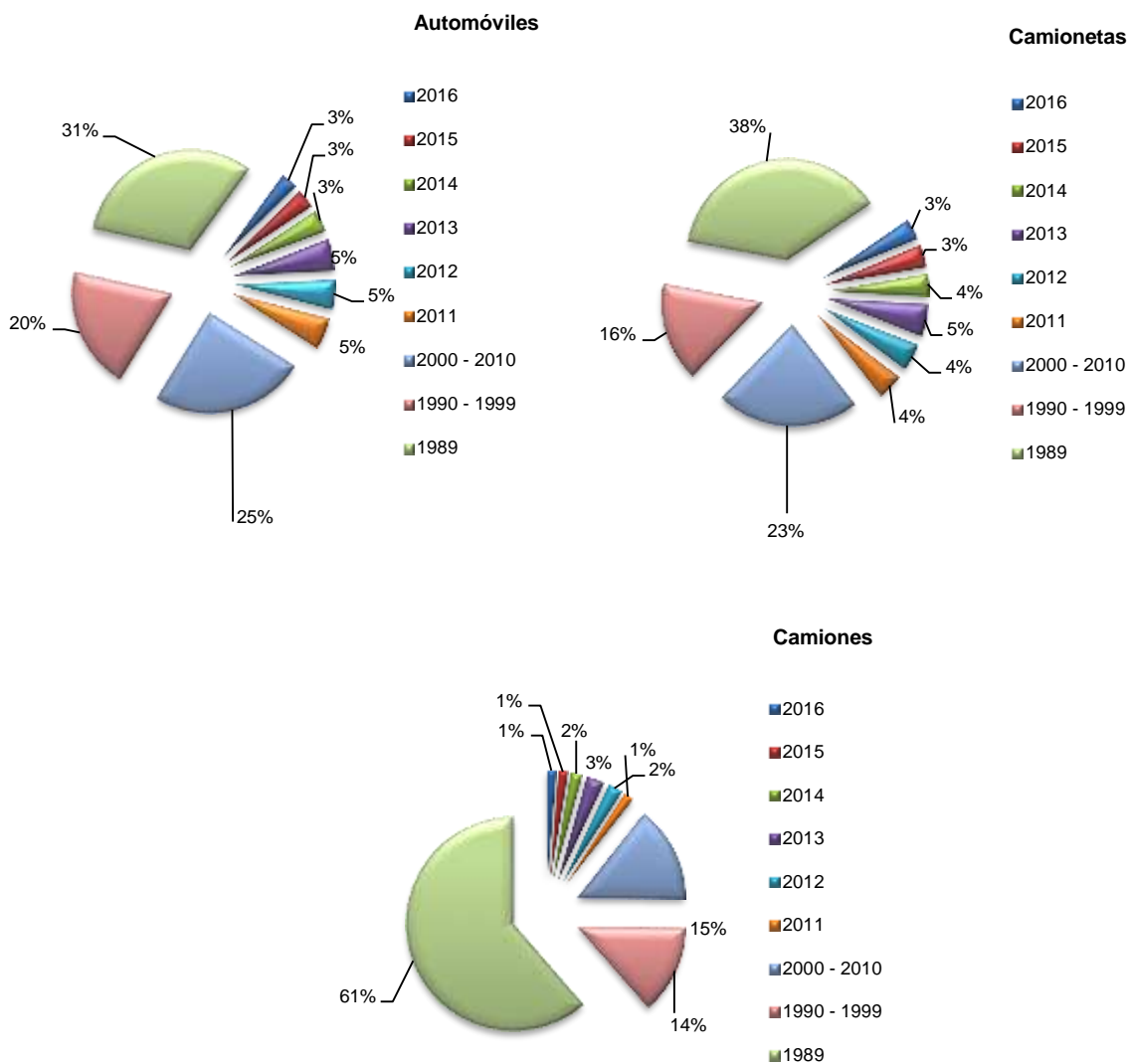

Fuente: Dirección General de Rentas

Evolución de la Demanda de Alojamiento Hotelero. Ciudad de Santa Rosa. Período 2001 - 2015
La Pampa. Período: Período: Años 2001 al 2016. Temporada Estival e Invernal.

Período	Alojados ¹		Estadia Media ²		Ocupación ³		Pernoctes ⁴	
	Temporada Invernal	Temporada Estival	Temporada Invernal %	Temporada Estival %	Temporada Invernal %	Temporada Estival %	Temporada Invernal	Temporada Estival
2001	8.117	23.194	1,31	1,31	37,00	42,00	10.633	30.384
2002	9.840	16.688	1,24	1,32	40,00	31,00	12.202	22.028
2003	11.969	22.640	1,26	1,45	49,00	43,00	15.081	32.828
2004	12.282	27.123	1,45	1,57	53,00	51,00	17.809	42.583
2005	14.298	31.523	1,36	1,52	56,00	58,00	19.446	47.914
2006	13.907	35.956	1,54	1,51	61,00	60,00	21.418	54.294
2007	13.475	41.917	1,64	1,81	63,00	81,00	22.100	75.871
2008	17.890	40.417	1,66	1,73	77,00	71,00	29.698	69.923
2009	14.894	35.462	1,54	1,75	66,00	62,00	22.937	62.059
2010	15.181	38.617	1,64	1,75	68,00	68,00	25.049	67.966
2011	17.396	41.250	1,62	1,78	74,80	66,00	26.791	73.426
2012	16.745	42.314	1,64	1,77	69,00	67,00	27.462	74.895
2013	21.057	48.814	1,22	1,53	62,14	70,06	25.730	74.512
2014	21.538	57.421	1,25	1,38	63,00	66,00	26.923	79.242
2015	31.343	72.679	1,15	1,11	64,54	76,13	36.136	80.120
2016	26.163	67.512	1,32	1,22	55,29	67,26	34.604	82.928

Ocupación Hotelera. Ciudad de Santa Rosa. Período: Años 2001 al 2016.

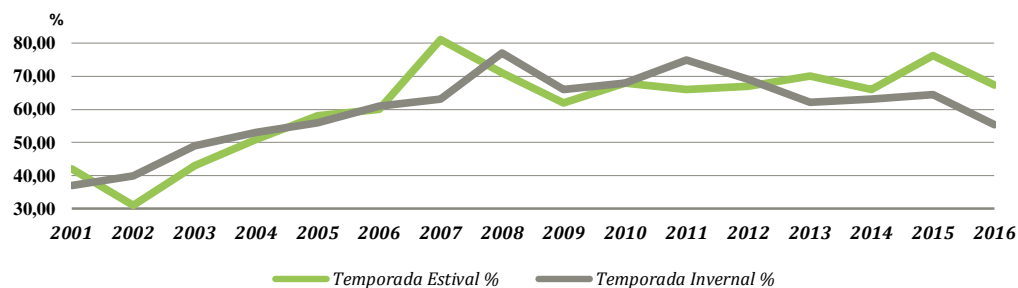

Demanda de Alojamiento Hotelero.Total Provincia. Temporada Estival e Invernal. 2016

Período	Alojados ¹		Estadia Media ²		Ocupación ³		Pernoctes ⁴	
	Temporada Invernal	Temporada Estival	Temporada Invernal %	Temporada Estival %	Temporada Invernal %	Temporada Estival %	Temporada Invernal	Temporada Estival
2016	29.802	139.839	1,84	1,41	50,80	62,51	54.723	197.319

¹ Cantidad de personas que ingresaron a los establecimientos hoteleros.

² Cantidad de días promedio de camas efectivamente ocupadas(pernoctes) respecto de las personas alojadas.

³ Porcentaje de ocupación respecto al total de la oferta hotelera.

⁴ Cantidad de camas efectivamente ocupadas.

Temporada Invernal: Comprende el período de receso escolar correspondiente.

Temporada Estival: Comprende los meses de Enero y Febrero.

Fuente : Secretaría de Turismo de la Provincia de La Pampa. Dpto. de Servicio Turístico

Demanda Hotelera por Condición de Residencia de los Viajeros Hospedados. Total País, Región La Pampa. Período: al 30/09/ 2015 - 2016

Período	Indicadores Seleccionados por Condición de Residencia de los Viajeros									
	Total pernoctaciones	Pernoctaciones		Total viajeros	Viajeros		Total estadía promedio	estadía promedio de los turistas (en días)		
		Residentes	No Residentes		Residentes	No Residentes		Residentes	No Residentes	
2015										
Julio	Total País	4.530.714	3.750.772	779.942	1.879.780	1.585.727	294.053	2,41	2,37	4,00
	Region Patagónica	946.880	793.364	153.516	302.119	256.248	45.871	3,13	3,10	5,00
	Santa Rosa	19.858	18.556	1.302	14.373	13.551	822	1,38	1,37	6,00
Agosto	Total País	3.621.403	2.969.320	652.083	1.562.778	1.298.710	264.068	2,32	2,29	7,00
	Region Patagónica	857.707	757.635	100.072	270.586	238.605	31.981	3,17	3,18	8,00
	Santa Rosa	13.346	12.622	724	9.534	8.967	567	1,40	1,41	9,00
Septiembre	Total País	3.703.129	3.014.913	688.216	1.610.958	1.334.287	276.671	2,30	2,26	10,00
	Region Patagónica	870.927	756.730	114.197	286.900	248.288	38.612	3,04	3,05	11,00
	Santa Rosa	16.746	15.859	887	12.994	12.345	649	1,29	1,28	12,00
2016										
Julio	Total País	4.491.146	3.743.068	748.078	1.885.289	1.592.526	292.763	2,38	2,35	2,56
	Region Patagónica	890.459	734.074	156.385	288.590	239.756	48.834	3,09	3,06	3,20
	Santa Rosa	13.163	12.599	564	9.151	8.727	424	1,44	1,44	1,33
Agosto	Total País	3.538.350	2.847.743	690.607	1.560.793	1.280.551	280.242	2,27	2,22	2,46
	Region Patagónica	829.376	694.426	134.950	266.754	221.472	45.282	3,11	3,14	2,98
	Santa Rosa	10.891	10.605	286	6.820	6.681	139	1,60	1,59	2,06
Septiembre	Total País	3.491.509	2.820.671	670.838	1.570.597	1.290.672	279.925	2,22	2,19	2,40
	Region Patagónica	801.238	689.413	111.825	273.137	231.642	41.495	2,93	2,98	2,69
	Santa Rosa	9.395	8.858	537	6.896	6.536	360	1,36	1,36	1,49

Santa Rosa - Pernoctaciones .3º Trimestre 2015 - 2016

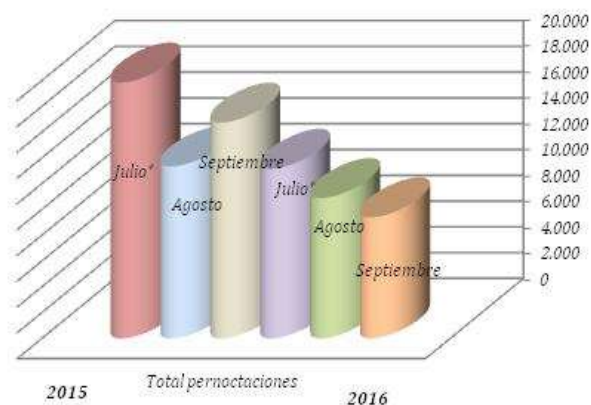

(*) Expresado en miles.

Fuente: INDEC, Encuesta de Ocupación Hotelera 2016.

Préstamos de Efectivo. Participación Según Actividad Económica del Saldo del Total de Préstamos.
La Pampa. Período: al 30/09/2014 - 2015 - 2016

Actividad Económica	30/09/2014		30/09/2015		30/09/2016	
	Total País	La Pampa	Total País	La Pampa	Total País	La Pampa
	%	%	%	%	%	%
Total de Actividades Económicas	100,00	100,00	100,00	100,00	100,00	100,00
Comercio al Por Mayor y al Por Menor	8,75	13,44	8,50	13,30	9,59	12,94
Construcción	2,04	1,54	2,26	1,67	1,97	1,37
Electricidad, Gas y Agua	0,77	0,34	0,86	0,35	0,65	0,34
Industria Manufacturera	17,26	4,11	15,69	3,14	17,85	4,44
Personas Físicas en Relación de Dependencia Laboral	34,65	40,33	34,38	41,05	33,92	43,24
Producción Primaria	11,03	27,41	11,50	27,47	11,19	24,19
Servicios	21,79	12,52	22,49	12,74	20,97	12,97
No Identificada	3,72	0,31	4,33	0,28	3,87	0,52

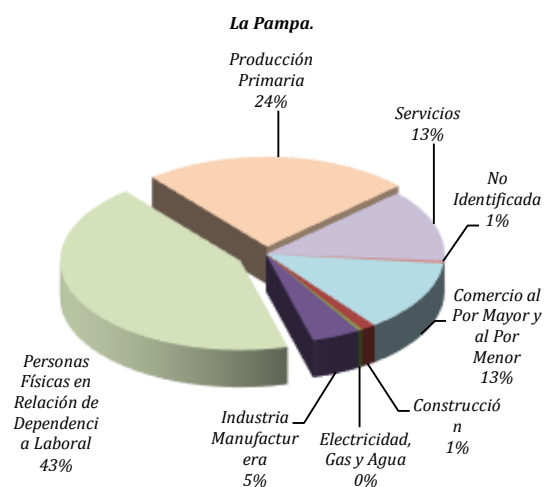

Fuente: BCRA. Dirección General de Estadística y Censos. Departamento Indicadores Económicos.

Préstamos y Depósitos. Operaciones con Residentes en el País clasificadas por la ubicación geográfica de la casa Matriz o Sucursal de la Entidad Financiera.

La Pampa Saldos en Miles de Pesos. Períodos: - Datos al 30/09 - 2014 - 2015 - 2016

Departamento	Saldos de Titulares del Sector Público o Privado No Financiero											
	30/09/2014				30/09/2015				30/09/2016			
	Sector Público		Sector Privado		Sector Público		Sector Privado		Sector Público		Sector Privado	
	Préstamos	Depósitos	Préstamos	Depósitos	Préstamos	Depósitos	Préstamos	Depósitos	Préstamos	Depósitos	Préstamos	Depósitos
Total Provincia	89.858	2.655.523	4.403.154	4.715.615	57.477	2.773.953	5.644.452	6.259.467	26.130	3.480.564	7.222.313	9.737.914
Atreucó	-	19.741	164.934	131.332	0	21.448	226.879	176.029	0	26.065	265.416	280.662
Capital	89.856	2.404.444	1.811.419	2.460.433	57.475	2.488.811	2.297.578	3.075.603	26.128	3.044.844	3.100.962	4.636.831
Conhelo	-	9.774	167.047	133.100	-	6.810	203.181	195.118	-	12.028	265.758	303.084
Hucal	-	8.605	61.852	89.016	-	10.191	80.896	131.400	-	14.495	113.919	213.307
Maracó	0	75.001	968.993	947.855	-	89.173	1.260.974	1.367.505	-	130.706	1.549.399	2.142.799
Quemú Quemú	-	18.185	194.238	104.716	-	13.855	251.095	149.716	-	23.797	276.828	248.612
Realicó	-	18.478	289.107	222.582	-	23.598	356.671	304.950	-	36.192	466.241	511.308
Otros Dptos. No Publicables	2	101.295	745.564	626.581	2	120.068	967.179	859.146	2	192.437	1.183.791	1.401.312

Fuente: BCRA. Dirección General de Estadística y Censos, Dpto. Indicadores Económicos.

NOVEDADES

Operativos en marcha:

Se encuentran en campo los encuestadores de:

E.A.N.N.A (2016). Encuesta de actividades de Niños, Niñas y Adolescentes

I.P.C. : Índice de Precios al Consumidor. Relevamiento Sta. Rosa .

E.P.H: Encuesta Permanente de Hogares. Relevamiento Santa Rosa - Toay.

E.O.H: Encuesta de Ocupación Hotelera. Relevamiento Sta. Rosa.

E.I. : Encuesta Industrial. Mensual.

SEL (Sistema Estadístico Local).

Estadísticas de Permisos de Edificación.

PAD (Programa de Análisis Demográfico)

Mejoramiento de Estadísticas Vitales y de Registro Civil.

Sistema de Estadísticas Sociodemográficas.

SIG (Sistema de Información Geográfica y Cartográfica)

Producto Bruto Geográfico.