



**PROVINCIA DE LA PAMPA**  
**Ministerio de la Producción**  
**Subsecretaría de Planificación y Evaluación de Proyectos**  
**Dirección General de Estadística y Censos**

**Gobernador**  
**Ing. Carlos Alberto V**

**Ministro de la Producción**  
**Dr. Ricardo Horacio**

**Subsecretario de Planificación**  
**Dr. Abelardo Mario**

**Director General de Estadística y Censos**  
**Ing. Roberto Daniel**

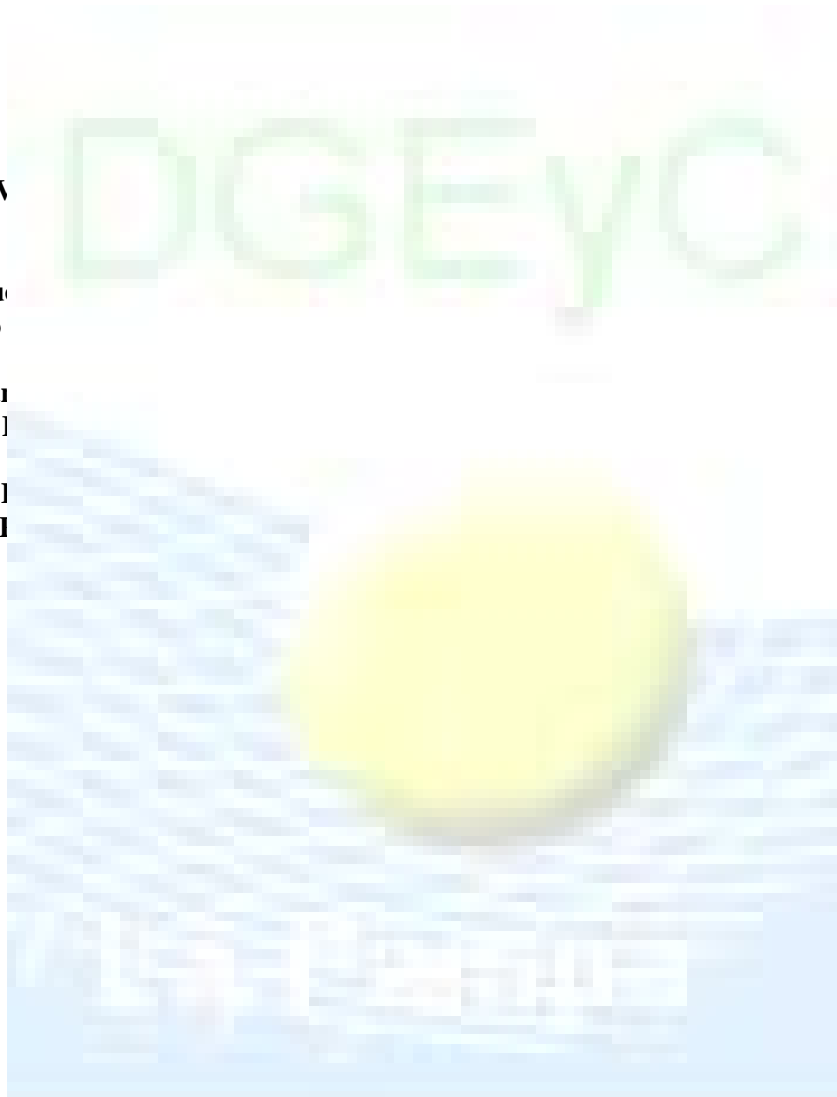

**BOLETIN ESTADÍSTICO N° 6**  
**Segundo Trimestre 2006**

*Dirección General de Estadística y Censos*  
*Casa de Gobierno – primer piso – 6300 Santa Rosa (La Pampa)*  
*Tel: (02954) 452600 Int. 1203/1315/1325/1200/1201/1239 – (02954) 459166*  
*e-mail: [rrodr@indec.mecon.gov.ar](mailto:rrodr@indec.mecon.gov.ar); [eproduccion@lapampa.gov.ar](mailto:eproduccion@lapampa.gov.ar)*



## **PRESENTACION**

*La Dirección General de Estadística y Censos, dependiente de la Subsecretaría de Planificación y Evaluación de Proyectos del Ministerio de la Producción, entrega en esta oportunidad el Boletín Estadístico N° 6 - Segundo Trimestre 2006-.*

*Las estadísticas tienen un peso mayúsculo en la toma de decisiones tanto oficial como privada. Por ello volcamos todo nuestro esfuerzo en mejorar la calidad de los datos que se brindan. El personal que trabaja en cada uno de los operativos, encuestadores, censistas, coordinadores y supervisores son rigurosamente seleccionados y capacitados para que cada formulario refleje acabadamente la situación de cada hogar, empresa o punto de observación.*

*La difusión de los datos procesados es condición imprescindible en la democratización de la información, y en este marco junto al desarrollo de nuestra página web se ubica el presente boletín.*

*Como siempre, estamos a la espera del valioso aporte de las opiniones de los lectores .*

*Recordamos que en nuestras oficinas del 1er piso de Casa de Gobierno, podemos brindar información más detallada de acuerdo al requerimiento del usuario.*

**LA DIRECCION**  
*Septiembre 2006*

### **SIGNOS CONVENCIONALES UTILIZADOS EN EL PRESENTE BOLETIN**

*	<i>Dato Provisorio</i>
-	<i>Dato igual a cero</i>
0	<i>Dato igual a cero por redondeo de cifra positiva</i>
-0	<i>Dato igual a cero por redondeo de cifra negativa</i>
...	<i>Dato no disponible a la fecha de presentación de resultados</i>
..	<i>Dato no significativo estadísticamente</i>
.	<i>Dato no existente</i>
00	<i>Dato estimado con coeficiente de variación mayor al 10%</i>
///	<i>Dato que no corresponde presentar debido a la naturaleza de las cosas o del cálculo</i>
S	<i>Dato confidencial por aplicación de las reglas del secreto estadístico</i>
E	<i>Dato estimado</i>
ncop	<i>No clasificados en otra parte</i>

**La Dirección General de Estadística y Censos** también muestra su información a través de la página de INTERNET. Ud. puede consultar nuestras publicaciones y trabajos especiales en el Link estadística de ([www.lapampa.gov.ar](http://www.lapampa.gov.ar)).



## INDICE

<b>I</b>	<b><u>POBLACIÓN</u></b>	
<b>I.1</b>	<b><u>DEMOGRAFÍA</u></b>	
I.1.1	Población de la Provincia de La Pampa Discriminada por Departamento según Lugar de Nacimiento y Grupos de Edad.....	1
I.1.2	Población Extranjera Empadronada en la Provincia de La Pampa por Lugar de Nacimiento, según Sexo y Grupos de Edad.....	2
<b>I.2</b>	<b><u>E.P.H. MERCADO DE TRABAJO E INGRESO</u></b>	
I.2.1	Indicadores Socioeconómicos de la Población de 14 años y más en Total País, Región Pampeana y Aglom. Sta.Rosa-Toay.....	2
I.2.2	Canasta Básica Alimentaria y Canasta Básica Total para una Familia Ejemplo.....	4
<b>I.3</b>	<b><u>EDUCACIÓN</u></b>	
I.3.1	Población de 15 años o más que reside en la Pcia. de L.P. por máximo Nivel de Instrucción Alcanzado según/Lugar de Nacimiento..	4
<b>I.4</b>	<b><u>SEGURIDAD PUBLICA</u></b>	
I.4.1	Hechos Delictivos por Tipo según Unidad Regional – La Pampa -.....	5
I.4.2	Accidentes de tránsito por zona de ocurrencia –La Pampa -.....	6
<b>II</b>	<b><u>INGRESOS</u></b>	
II.1	Índice de Salarios (Nacional) .....	6
<b>III</b>	<b><u>PRECIOS</u></b>	
III.1	Índice de Precios al Consumidor Nacional.....	6
III.2	Índice Autoponderado de Precios al Consumidor Provincial (precios de Sta. Rosa.).....	6
III.3	Índice Mayorista Nacional (Cap.Fed. y Gran Bs. As.,Período).....	6
III.4	Índice de la Construcción Nacional (Cap.Fed. y Gran Bs.As.).....	7
<b>IV</b>	<b><u>SECTOR ECONOMICO</u></b>	
<b>IV.1</b>	<b><u>SECTOR AGROPECUARIO</u></b>	
<b>IV.1.1</b>	<b><u>ESTRUCTURA AGROPECUARIA</u></b>	
IV.1.1.1	Principales Variables por Departamento.....	7
<b>IV.1.2</b>	<b><u>AGRICULTURA</u></b>	
IV.1.2.1	Uso del Suelo (en hectáreas) por Departamentos –La Pampa-.....	8
IV.1.2.2	Uso de Fertilizantes por Departamentos –La Pampa-.....	8
<b>IV.1.3</b>	<b><u>GANADERIA</u></b>	
IV.1.3.1	Existencia Bovina por Departamento -La Pampa.....	9
IV.1.3.2	Existencia Ovina por Departamento -La Pampa.....	9
IV.1.3.3	Existencia Porcina por Departamento -La Pampa.....	10
IV.1.3.4	Existencia Caprina por Departamento -La Pampa.....	10
IV.1.3.5	Ganado Movido con Guía según Finalidad por Especie -La Pampa -.....	11
IV.1.3.6	Remate-Ferías. Ganado comercializado en remate-ferias de la Pcia. por Especie ,categoría y finalidad .....	12
IV.1.3.7	Ganado Total Faenado en Frigoríficos de la Pcia. de La Pampa Clasificado por Especie según Categoría.....	12
<b>IV.2</b>	<b><u>MINERIA</u></b>	
IV.2.1	Producción minera en la Pcia. de La Pampa Hidrocarburos y Minerales .....	13
<b>IV.3</b>	<b><u>INDUSTRIA</u></b>	
IV.3.1	Encuesta Industrial Anual 2005.....	14
<b>IV.4</b>	<b><u>REGISTRO DE INDUSTRIAS, COMERCIOS Y SERVICIOS</u></b>	
IV.4.1	Registro de Unidades Económicas. Altas y Bajas de Licencias Habilitantes.....	14
<b>IV.5</b>	<b><u>ELECTRICIDAD</u></b>	
IV.5.1	Energía Eléctrica Consumida por Categoría de Usuario.....	15
IV.5.2	Energía Eléctrica Consumida según Cooperativa.....	15
<b>IV.6</b>	<b><u>CONSTRUCCIÓN</u></b>	
IV.6.1	Permisos Iniciales Mensuales de construcción Privada en Sta. Rosa y Gral. Pico.....	16
IV.6.2	Construcción por Operatoria Oficial. Total Provincial.....	16
<b>IV.7</b>	<b><u>COMERCIO</u></b>	
IV.7.1	Cantidad de Piezas e Importe de las Ventas Mensuales de Artesanías en el Mercado Artesanal de Sta.Rosa y Casa de La Pampa.....	16
IV.7.2	Venta de Combustibles y/o Derivados según Producto. Total País y La Pampa.....	17
<b>IV.8</b>	<b><u>SERVICIOS DE HOTELERIA</u></b>	
IV.8.1	Evolución de la Demanda de Alojamiento Hotelero- La Pampa -.....	17
IV.8.2	Principales Variables del Turismo en la Provincia de La Pampa por Temporada.....	17
<b>IV.9</b>	<b><u>TRANSPORTE</u></b>	
IV.9.1	Estado del Parque Automotor Discriminado por Tipo y Modelo-La Pampa-.....	18
IV.9.2	Patentamiento del Parque Automotor por Categoría y Departamento –La Pampa-.....	18
<b>IV.10</b>	<b><u>SECTOR FINANCIERO</u></b>	
IV.10.1	Préstamos en Efectivo por Actividad económica. País y La Pampa.....	19
IV.10.2	Préstamos según Ubicación geográfica de la Casa Matriz o Sucursal –La Pampa -.....	19
<b>V</b>	<b><u>CUENTAS NACIONALES</u></b>	
<b>V.1</b>	<b><u>COMERCIO EXTERIOR</u></b>	
V.1.1	Participación de la Exportaciones Provinciales en el Total País según Grandes Rubros y Principales Productos.....	19
V.1.2	Origen de las Exportaciones de L.P. por Principales Productos según Continente de Destino.....	20
<b>VI</b>	<b><u>CUADROS ESPECIALES</u></b>	
<b>VI.1</b>	<b><u>APOYO A PROYECTOS PRODUCTIVOS</u></b>	
VI.1.1	Programa de Apoyo a Proyectos Productivos. Cantidad y Montos Otorgados por Localidad.....	21
VI.1.2	Primer Emprendimiento. Cantidad y Montos Otorgados por Localidad.....	22
VI.1.3	Otras Líneas de Créditos. Cantidad y Montos Otorgados por Líneas de Crédito. Según Localidad.....	22
<b>VI.2</b>	<b><u>REACTIVACION EMPRESARIAL</u></b>	
VI.2.1	Créditos para Capital de Trabajo, Activo Fijo o Preinversión.....	23
<b>VI.3</b>	<b><u>CONVENIOS CON EL B.L.P.</u></b> Cantidad. y Montos Otorgados por Convenio.....	25
<b>VI.4</b>	<b><u>SISTEMA DE INFORMACION GEOGRAFICA (S.I.G.)</u></b> .....	25
	<b>NOVEDADES</b> .....	27
	<b>FE de ERRATAS</b> .....	28



# I POBLACION

## I.1 DEMOGRAFIA

### I.1.1 Población de la Provincia de La Pampa Discriminada por Departamento según Lugar de Nacimiento y Grupos de Edad. Censo 2001

DEPARTAMENTO	Población por lugar de nacimiento		Grupos de Edad															
			0-4		5-9		10-14		15-19		20-24		25-29		30-34		35-39	
	Arg.	Extr.	Arg.	Extr.	Arg.	Extr.	Arg.	Extr.	Arg.	Extr.	Arg.	Extr.	Arg.	Extr.	Arg.	Extr.	Arg.	Extr.
<b>Total Provincia</b>	<b>295.864</b>	<b>3.430</b>	<b>26.137</b>	<b>13</b>	<b>28.594</b>	<b>36</b>	<b>29.500</b>	<b>89</b>	<b>26.272</b>	<b>213</b>	<b>23.485</b>	<b>220</b>	<b>20.843</b>	<b>245</b>	<b>18.956</b>	<b>218</b>	<b>19.197</b>	<b>241</b>
Atreucó	10.048	86	734	-	964	-	1.003	1	831	2	662	1	672	3	668	7	683	2
Caleu Caleu	2.024	51	204	-	230	-	225	-	188	1	148	1	147	2	148	2	126	2
Capital	95.879	1.041	8.576	1	8.994	18	9.369	22	8.922	25	8.489	34	7.296	59	6.317	63	6.340	79
Catriló	6.678	50	658	-	701	-	672	1	580	-	496	-	492	2	418	-	409	4
Conhelo	14.511	80	1.072	-	1.252	-	1.348	1	1.205	4	1.025	2	985	2	921	3	911	7
Curacó	871	15	86	-	90	1	113	-	62	-	57	2	55	-	51	3	45	4
Chalileo	2.513	4	260	-	335	-	261	-	210	-	187	-	178	1	169	-	167	-
Chapaleufú	10.741	46	921	-	1.052	-	1.070	-	936	-	771	2	688	3	650	2	687	-
Chical Co	1.593	2	183	-	188	-	186	-	158	-	113	-	119	-	104	-	85	-
Guatraché	8.584	722	796	3	794	5	779	36	616	153	539	125	511	96	529	65	493	54
Hucal	7.789	49	493	-	597	2	668	-	662	-	601	1	457	-	420	3	527	1
Lihuel Calel	539	8	57	-	45	-	38	-	31	-	45	-	43	1	42	1	42	-
Limay Mahuida	473	2	41	-	41	-	42	-	41	-	35	-	36	-	36	-	24	-
Loventue	8.605	44	765	-	946	2	950	1	831	1	600	1	572	2	514	2	538	1
Maracó	54.202	497	4.915	4	5.232	2	5.289	10	4.755	11	4.518	20	3.842	24	3.441	28	3.540	33
Puelén	7.492	265	831	1	990	1	951	5	739	4	582	14	515	16	508	13	497	19
Quemú Quemú	8.679	77	647	-	728	-	815	1	694	2	624	5	586	5	497	1	543	5
Rancul	10.614	34	962	-	1.073	-	1.151	1	946	2	775	-	729	6	699	-	675	3
Realicó	15.201	101	1.195	1	1.421	-	1.545	1	1.305	3	966	4	927	4	909	4	1.013	6
Toay	9.154	102	1.053	1	969	2	944	6	779	1	793	3	727	6	662	9	597	8
Trenel	5.281	43	429	2	481	1	473	1	420	3	347	2	340	7	340	4	309	4
Utracán	14.393	111	1.259	-	1.471	2	1.608	2	1.361	1	1.112	3	926	6	913	8	946	9

(Continúa)

DEPARTAMENTO	Grupos de Edad																	
	40-44		45-49		50-54		55-59		60-64		65-69		70-74		75-79		80 y más	
	Arg.	Extr.	Arg.	Extr.	Arg.	Extr.	Arg.	Extr.	Arg.	Extr.	Arg.	Extr.	Arg.	Extr.	Arg.	Extr.	Arg.	Extr.
<b>Total Provincia</b>	<b>17.645</b>	<b>260</b>	<b>16.632</b>	<b>314</b>	<b>15.452</b>	<b>299</b>	<b>13.271</b>	<b>222</b>	<b>11.069</b>	<b>224</b>	<b>9.173</b>	<b>195</b>	<b>7.708</b>	<b>195</b>	<b>5.726</b>	<b>163</b>	<b>6.204</b>	<b>283</b>
Atreucó	634	3	595	9	573	8	519	8	399	6	352	11	310	9	213	6	236	10
Caleu Caleu	115	6	108	4	106	7	81	3	68	7	57	5	32	6	21	1	20	4
Capital	5.895	104	5.504	114	4.905	94	3.993	69	3.164	69	2.629	66	2.209	67	1.572	61	1.705	96
Catriló	394	1	367	6	352	4	278	6	245	5	206	6	175	6	113	4	122	5
Conhelo	885	3	872	7	817	9	784	7	670	11	563	2	450	6	375	2	376	14
Curacó	61	-	59	1	42	1	42	1	29	1	20	1	33	-	13	-	13	-
Chalileo	133	-	133	1	139	1	101	-	83	1	60	-	38	-	28	-	31	-
Chapaleufú	638	-	605	3	592	5	491	8	443	2	361	3	317	1	253	2	266	15
Chical Co	74	-	89	-	72	-	69	2	47	-	40	-	27	-	14	-	25	-
Guatraché	482	41	481	36	534	32	491	16	462	16	377	14	261	13	207	8	232	9
Hucal	499	4	446	3	471	4	403	4	417	4	355	9	284	3	230	5	259	6
Lihuel Calel	28	-	28	1	35	2	35	1	21	-	16	1	18	-	10	1	5	-
Limay Mahuida	23	-	35	1	25	1	29	-	23	-	19	-	10	-	6	-	7	-
Loventue	476	2	473	6	459	4	358	5	313	5	273	5	207	2	190	3	140	2
Maracó	3.208	37	3.023	47	2.780	47	2.294	39	1.965	39	1.630	24	1.475	41	1.054	31	1.241	60
Puelén	409	30	340	38	295	29	270	27	195	21	168	18	82	17	55	11	65	1
Quemú Quemú	506	7	482	8	510	9	445	1	449	6	326	2	306	3	250	9	271	13
Rancul	579	-	596	2	560	4	540	3	419	5	286	3	274	1	179	-	171	4
Realicó	899	6	848	5	807	15	777	8	640	5	554	5	513	5	417	7	465	22
Toay	521	8	469	8	421	11	354	4	250	9	210	10	192	5	105	6	108	5
Trenel	282	-	288	2	299	5	278	2	274	1	231	2	186	1	151	-	153	6
Utracán	904	8	791	12	658	7	639	8	493	11	440	8	309	9	270	6	293	11

Fuente: Dirección General de Estadística y Censos. Dpto Sociodemografía. INDEC. Censo Nacional de Población y Viviendas 2001.

I.1.2 Población Extranjera Empadronada en la Provincia de La Pampa por Lugar de Nacimiento, según Sexo y Grupos de Edad  
Censo 2001

Lugar de nacimiento	Total	Sexo y grupos de edad											
		Varones						Mujeres					
		Total	0 - 14	15 - 24	25 - 49	50 - 64	65 y más	Total	0 - 14	15 - 24	25 - 49	50 - 64	65 y más
<b>TOTAL</b>	<b>3.430</b>	<b>1.758</b>	<b>69</b>	<b>214</b>	<b>621</b>	<b>441</b>	<b>413</b>	<b>1.672</b>	<b>69</b>	<b>219</b>	<b>657</b>	<b>304</b>	<b>423</b>
<b>América</b>	<b>2.478</b>	<b>1.313</b>	<b>57</b>	<b>202</b>	<b>562</b>	<b>314</b>	<b>178</b>	<b>1.165</b>	<b>54</b>	<b>210</b>	<b>592</b>	<b>202</b>	<b>107</b>
País limítrofe	1.671	899	31	51	388	273	156	772	30	77	409	166	90
Bolivia	182	103	11	16	55	15	6	79	9	19	39	11	1
Brasil	65	19	1	4	7	1	6	46	1	8	26	7	4
Chile	1.074	612	6	25	252	202	127	462	10	30	252	106	64
Paraguay	188	73	10	3	28	23	9	115	4	11	60	29	11
Uruguay	162	92	3	3	46	32	8	70	6	9	32	13	10
País no limítrofe (América)	807	414	26	151	174	41	22	393	24	133	183	36	17
Perú	68	40	3	2	17	8	10	28	4	-	21	2	1
Resto	739	374	23	149	157	33	12	365	20	133	162	34	16
<b>Europa</b>	<b>833</b>	<b>389</b>	<b>5</b>	<b>3</b>	<b>35</b>	<b>118</b>	<b>228</b>	<b>444</b>	<b>7</b>	<b>5</b>	<b>38</b>	<b>93</b>	<b>301</b>
Alemania	22	11	1	-	3	6	1	11	-	1	5	1	4
España	408	188	-	-	18	54	116	220	4	2	15	46	153
Ex U.R.S.S.	12	2	-	-	-	-	2	10	-	-	-	1	9
Ex Yugoslavia	1	1	-	-	-	-	1	-	-	-	-	-	-
Francia	15	9	-	-	2	4	3	6	-	1	1	2	2
Italia	291	138	1	1	4	43	89	153	-	1	7	35	110
Polonia	14	7	-	-	1	3	3	7	-	-	-	2	5
Resto	70	33	3	2	7	8	13	37	3	-	10	6	18
<b>Asia</b>	<b>60</b>	<b>30</b>	<b>1</b>	<b>5</b>	<b>16</b>	<b>4</b>	<b>4</b>	<b>30</b>	<b>1</b>	<b>2</b>	<b>21</b>	<b>2</b>	<b>4</b>
China	4	3	-	1	2	-	-	1	-	-	-	-	1
Corea	15	8	1	1	4	2	-	7	1	1	5	-	-
Japón	1	1	-	-	-	1	-	-	-	-	-	-	-
Líbano	7	4	-	-	1	-	3	3	-	-	1	-	2
Resto	23	9	-	2	6	1	-	14	-	-	12	2	-
Siria	2	1	-	-	-	-	1	1	-	-	-	-	1
Taiwán	8	4	-	1	3	-	-	4	-	1	3	-	-
<b>Africa</b>	<b>8</b>	<b>7</b>	<b>-</b>	<b>1</b>	<b>3</b>	<b>1</b>	<b>2</b>	<b>1</b>	<b>-</b>	<b>-</b>	<b>1</b>	<b>-</b>	<b>-</b>
<b>Oceania</b>	<b>2</b>	<b>1</b>	<b>-</b>	<b>-</b>	<b>1</b>	<b>-</b>	<b>-</b>	<b>1</b>	<b>1</b>	<b>-</b>	<b>-</b>	<b>-</b>	<b>-</b>
<b>Ignorado</b>	<b>49</b>	<b>18</b>	<b>6</b>	<b>3</b>	<b>4</b>	<b>4</b>	<b>1</b>	<b>31</b>	<b>6</b>	<b>2</b>	<b>5</b>	<b>7</b>	<b>11</b>

**Nota:** La información que se suministra en esta ocasión tiene carácter definitivo y es el producto del análisis de consistencia al que fueran sometidos los resultados censales con posterioridad al proceso de codificación de las variables migratorias.

**Fuente:** Dirección General de Estadística y Censos.Dpto.Sociodemografía.INDEC. Censo Nacional de Población, Hogares y Viviendas 2001.

## I.2 E.P.H. MERCADO DE TRABAJO E INGRESO

I.2.1 Indicadores Socioeconómicos de la Población de 14 Años y más (y Tasas Específicas) en Total País, Región Pampeana y Aglomerado Santa Rosa-Toay.  
Periodo: 1º Semestre 2005 y 2006.

Indicador	Total País		Región Pampeana		Santa Rosa - Toay	
	1º Sem 05	1º Sem 06	1º Sem 05	1º Sem 06	1º Sem 05	1º Sem 06
<b>Tasa de Actividad</b>	<b>59,5</b>	<b>60,3</b>	<b>57,4</b>	<b>57,3</b>	<b>58,5</b>	<b>52,8</b>
Tasa de Actividad de mujeres	47,9	49,2	46,5	46,7	47,9	41,6
Tasa de Actividad de varones	72,7	72,9	69,7	69,7	69,7	67,0
Tasa de Actividad de jefes de hogar	73,5	73,6	69,6	68,5	72,3	64,3
Tasa de Actividad de mujeres hasta 29 años	44,7	44,9	43,6	43,1	43,2	33,4
Tasa de Actividad de mujeres de 30 a 64 años	61,8	63,8	60,9	62,2	62,1	62,6
Tasa de Actividad de varones hasta 29 años	60,9	61,4	57,4	58,2	56,4	50,0
Tasa de Actividad de varones de 30 a 64 años	92,8	92,7	91,6	91,4	88,1	92,5
<b>Tasa de Empleo</b>	<b>52,0</b>	<b>53,7</b>	<b>50,5</b>	<b>51,3</b>	<b>55,5</b>	<b>50,8</b>
Tasa de Empleo de mujeres	40,8	42,6	39,7	40,4	45,1	39,1
Tasa de Empleo de varones	64,8	66,3	62,7	63,9	66,5	65,7
Tasa de Empleo de jefes de hogar	68,3	69,0	65,0	64,3	69,8	63,1

(Continúa)



Indicador	Total País		Región Pampeana		Santa Rosa - Toay	
	1 ° Sem 05	1 ° Sem 06	1 ° Sem 05	1 ° Sem 06	1 ° Sem 05	1 ° Sem 06
Tasa de Empleo de mujeres hasta 29 años	33,3	34,7	32,8	33,1	37,9	30,2
Tasa de Empleo de mujeres de 30 a 64 años	55,8	58,0	55,0	56,7	60,2	59,4
Tasa de Empleo de varones hasta 29 años	50,0	52,2	47,4	49,1	52,2	47,1
Tasa de Empleo de varones de 30 a 64 años	86,0	87,2	85,8	87,3	85,9	91,8
<b>Tasa de Desocupación</b>	<b>12,5</b>	<b>10,9</b>	<b>12,1</b>	<b>10,6</b>	<b>5,2</b>	<b>3,8</b>
Tasa de Desocupación de mujeres	14,8	13,3	14,7	13,5	5,9	6,1
Tasa de Desocupación de varones	10,8	9,1	10,1	8,3	4,7	2,0
Tasa de Desocupación de jefes de hogar	7,1	6,2	6,6	6,0	3,4	1,7
Tasa de Desocupación de mujeres hasta 29 años	25,4	22,7	24,7	23,3	12,3	9,6
Tasa de Desocupación de mujeres de 30 a 64 años	9,6	9,0	9,7	8,9	3,0	5,0
Tasa de Desocupación de varones hasta 29 años	17,9	14,9	17,4	15,7	7,3	5,8
Tasa de Desocupación de varones de 30 a 64 años	7,3	5,9	6,3	4,5	2,5	0,7
Tasa de Subocupación Horaria	12,7	11,5	11,4	10,3	7,7	6,3
Tasa de Sobreocupación Horaria	32,2	33,1	32,3	32,9	31,1	32,0
Tasa de Demandantes de Empleo	32,3	29,6	29,4	27,8	15,7	12,4
<b>Nivel Educativo de la PEA</b>	<b>100,0</b>	<b>100,0</b>	<b>100,0</b>	<b>100,0</b>	<b>100,0</b>	<b>100,0</b>
Primaria Incompleta	6,7	6,6	6,5	5,7	5,4	5,5
Primaria Completa	23,2	21,9	21,9	21,2	26,0	29,8
Secundaria Incompleta	18,0	17,8	16,8	16,2	13,0	12,8
Secundaria Completa	21,1	21,8	21,8	21,9	24,2	24,2
Superior y Universitaria Incompleta	13,9	14,4	14,7	15,4	11,0	8,3
Superior y Universitaria Completa	16,4	17,0	17,6	18,8	20,5	19,0
Sin Instrucción	0,6	0,5	0,5	0,7	-	0,5
Ns/Nr	0,1	0,1	-	-	-	-
<b>Categoría ocupacional</b>	<b>100,0</b>	<b>100,0</b>	<b>100,0</b>	<b>100,0</b>	<b>100,0</b>	<b>100,0</b>
Asalariados	74,8	75,6	73,8	74,6	74,6	76,8
No asalariados	25,2	24,4	26,2	25,4	25,4	23,2
Ns/Nr	-	-	-	-	-	-
Asalariados sin Descuento Jubilatorio	47,3	44,2	45,8	42,0	44,4	37,9
<b>Rama de actividad (CAES) <sup>1</sup></b>	<b>100,0</b>	<b>100,0</b>	<b>100,0</b>	<b>100,0</b>	<b>100,0</b>	<b>100,0</b>
Industria Manufacturera	14,5	14,4	12,6	12,5	5,4	6,4
Construcción	8,0	8,3	9,4	9,3	8,0	10,4
Comercio/Restaurantes/Hoteles	22,9	23,1	23,4	24,0	18,6	19,0
Transporte/Almacenamiento/Comunicación	6,7	6,5	6,4	6,2	5,5	6,1
Finanzas/Seguros/Bienes Inmuebles/Servicios Empresariales	9,9	10,0	8,4	9,2	8,9	6,9
Servicios <sup>2</sup>	28,3	27,8	30,2	28,9	41,5	42,2
Servicio Doméstico	7,6	7,8	7,4	7,7	6,4	5,2
Otras ramas <sup>3</sup>	1,9	1,8	2,1	2,2	5,6	3,1
Actividades no bien especificadas	0,2	0,2	0,1	0,1	-	0,7
<b>Calificación de la tarea (CNO'01) <sup>4</sup></b>	<b>100,0</b>	<b>100,0</b>	<b>100,0</b>	<b>100,0</b>	<b>100,0</b>	<b>100,0</b>
Profesional	9,1	8,7	9,7	9,6	10,8	8,5
Técnica	15,1	16,0	15,9	16,3	15,9	15,3
Operativa	50,3	50,5	49,1	49,7	49,4	54,1
No Calificada	25,2	24,6	25,1	24,2	23,7	21,9
No bien especificadas	0,1	0,1	0,1	0,1	0,2	0,2
Ns/Nr	0,2	0,2	0,1	0,1	-	-

<sup>1</sup> Rama de actividad codificada con el clasificador de Actividades para Encuestas Sociodemográficas (CAES). Este clasificador es coincidente a primer y segundo dígito con la CIU Rev.3.

<sup>2</sup> Incluye Administración Pública y Defensa; Planes de seguridad social de afiliación obligatoria; Enseñanza, Servicios Sociales y de Salud; Servicios Comunitarios, Sociales y Personales.

<sup>3</sup> Incluye Suministro de electricidad, gas y agua; Servicios de organizaciones y órganos extraterritoriales, Agricultura, Ganadería, Caza y Silvicultura; Explotación de minas y canteras.

<sup>4</sup> Calificación de la tarea codificada en el Clasificador Nacional de Ocupaciones 2001.

**Fuente:** Dirección General de Estadística y Censos. Dpto. Sociodemografía. INDEC

**I.2.2 Canasta Básica Alimentaria y Canasta Básica Total para una Familia Ejemplo<sup>1</sup>**  
 Periodo: Enero 2005- Junio 2006. Región Pampeana y Gran Bs.As.

Región Pampeana				Gran Bs.As.			
Meses	Canasta Básica Alimentaria	Inversa del Coeficiente de Engel	Canasta Básica Total	Meses	Canasta Básica Alimentaria	Inversa del Coeficiente de Engel	Canasta Básica Total
	Línea de Indigencia (\$)	(%)	Línea de Pobreza (\$)		Línea de Indigencia (\$)	(%)	Línea de Pobreza (\$)
enero-05	316,97	2,13	675,15	enero-05	335,76	2,22	745,40
febrero-05	324,85	2,12	688,69	febrero-05	344,13	2,21	760,54
marzo-05	334,62	2,09	699,35	marzo-05	354,45	2,18	772,71
abril-05	333,07	2,10	699,45	abril-05	352,82	2,19	772,65
mayo-05	332,64	2,10	698,54	mayo-05	352,38	2,19	771,73
junio-05	333,97	2,11	704,67	junio-05	353,77	2,20	778,31
julio-05	337,74	2,11	712,62	julio-05	357,76	2,20	787,08
agosto-05	342,74	2,09	716,32	agosto-05	363,07	2,18	791,50
septiembre-05	350,44	2,07	725,41	septiembre-05	371,23	2,16	801,82
octubre-05	352,07	2,08	732,33	octubre-05	372,96	2,17	809,33
noviembre-05	363,85	2,06	749,54	noviembre-05	385,42	2,15	828,65
diciembre-05	363,41	2,07	752,26	diciembre-05	384,98	2,16	831,55
enero-06	366,97	2,08	763,29	enero-06	388,75	2,17	843,60
febrero-06	371,02	2,07	767,99	febrero-06	393,02	2,16	848,92
marzo-06	377,57	2,06	777,78	marzo-06	399,97	2,15	859,95
abril-06	374,79	2,07	775,81	abril-06	397,03	2,16	857,60
mayo-06	369,19	2,09	771,60	mayo-06	391,10	2,18	852,59
junio-06	369,35	2,10	775,62	junio-06	391,26	2,19	856,86

<sup>1</sup> Familia Ejemplo: cuatro miembros compuesta por un jefe varón de 35 años, su esposa de 31 años, un hijo de 5 y una hija de 8 años. Los hogares serán considerados pobres si su ingreso es menor al valor de la CBT que le corresponde, e indigentes si su ingreso es inferior a la CBA correspondiente.

Fuente: Dirección General de Estadística y Censos. Dpto. Sociodemografía. INDEC.

**I.3 EDUCACION**

**I.3.1 Población de 15 años o más que Reside en la Provincia de La Pampa por Máximo Nivel de Instrucción Alcanzado y Grupos de Edad, según Lugar de Nacimiento. Año 2001**

Grupos de edad y máximo nivel de instrucción alcanzado	Total	Lugar nacimiento				
		En Argentina	En país extranjero			
			Total	Límitrofe	No límitrofe	Ignorado
<b>TOTAL</b>	<b>214.650</b>	<b>211.393</b>	<b>3.257</b>	<b>1.595</b>	<b>1.623</b>	<b>39</b>
Sin instrucción y primario incompleto	43.024	41.657	1.367	498	855	14
15-24	3.592	3.309	283	22	259	2
25-59	21.413	20.796	617	274	338	5
60 y más	18.019	17.552	467	202	258	7
Primario completo y secundario inc.	114.364	113.183	1.181	773	393	15
15-24	33.935	33.843	92	82	9	1
25-59	61.574	60.910	664	565	94	5
60 y más	18.855	18.430	425	126	290	9
Sec. completo y terciario o univ. Inc.	41.196	40.743	453	244	201	8
15-24	11.685	11.636	49	21	26	2
25-59	26.665	26.345	320	198	116	6
60 y más	2.846	2.762	84	25	59	-
Terciario o universitario completo	16.066	15.810	256	80	174	2
15-24	680	678	2	1	1	-
25-59	14.197	14.012	185	68	116	1
60 y más	1.189	1.120	69	11	57	1

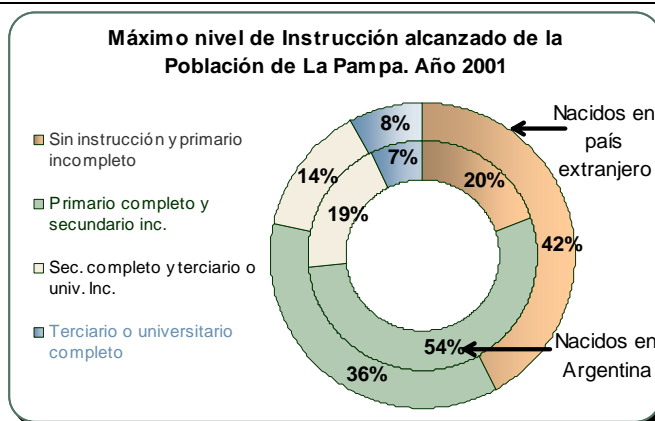

Fuente: Dirección General de Estadística y Censos. Dpto. Sociodemografía. INDEC. Censo Nacional de Población, Hogares y Viviendas 2001.

## I.4 SEGURIDAD PUBLICA

### I.4.1 Hechos Delictivos por Tipo, según Unidad Regional -La Pampa- Año 2005, 2° Trimestre 2005 y 2006

AÑO/ UNIDAD REGIONAL	TIPOS DE DELITOS										
	Total	Contra las Personas					Contra la Honestidad	Contra la Libertad	Contra la Propiedad	Contra la Comunidad y Adm. Pública <sup>5</sup>	Delitos Esclarecidos %
		Total	Culposos	Dolosos	Suicidios	Homicidios Dolosos					
<b>2005</b>	<b>9.954</b>	<b>1.812</b>	<b>366</b>	<b>1.409</b>	<b>32</b>	<b>5</b>	<b>93</b>	<b>1.142</b>	<b>6.426</b>	<b>481</b>	<b>53,42</b>
<b>1° Sem.2005</b>	<b>5.349</b>	<b>973</b>	<b>187</b>	<b>770</b>	<b>13</b>	<b>3</b>	<b>38</b>	<b>614</b>	<b>3.475</b>	<b>249</b>	<b>47,52</b>
1° trim.2005	2.883	573	106	458	8	1	16	348	1.814	132	44,09
2° trim 2005	2.466	400	81	312	5	2	22	266	1.661	117	51,54
<b>Abril</b>	<b>895</b>	<b>172</b>	<b>33</b>	<b>135</b>	<b>3</b>	<b>1</b>	<b>10</b>	<b>89</b>	<b>572</b>	<b>52</b>	<b>54,86</b>
I (Z. Centro) <sup>1</sup>	504	93	15	76	2	-	9	44	325	33	
II (Z. Norte) <sup>2</sup>	314	50	14	34	1	1	1	38	209	16	
III (Z. Sur) <sup>3</sup>	56	22	2	20	-	-	-	5	26	3	
IV (Z. Oeste) <sup>4</sup>	21	7	2	5	-	-	-	2	12	-	
<b>Mayo</b>	<b>849</b>	<b>121</b>	<b>26</b>	<b>94</b>	<b>1</b>	<b>-</b>	<b>5</b>	<b>107</b>	<b>580</b>	<b>36</b>	<b>52,53</b>
I (Z. Centro) <sup>1</sup>	436	66	15	51	-	-	3	51	292	24	
II (Z. Norte) <sup>2</sup>	329	47	9	37	1	-	1	45	227	9	
III (Z. Sur) <sup>3</sup>	50	5	2	3	-	-	-	7	35	3	
IV (Z. Oeste) <sup>4</sup>	34	3	0	3	-	-	1	4	26	-	
<b>Junio</b>	<b>722</b>	<b>107</b>	<b>22</b>	<b>83</b>	<b>1</b>	<b>1</b>	<b>7</b>	<b>70</b>	<b>509</b>	<b>29</b>	<b>46,26</b>
I (Z. Centro) <sup>1</sup>	361	53	7	45	-	1	2	28	259	19	
II (Z. Norte) <sup>2</sup>	289	42	13	29	-	-	3	33	206	5	
III (Z. Sur) <sup>3</sup>	45	9	2	7	-	-	2	8	22	4	
IV (Z. Oeste) <sup>4</sup>	27	3	0	2	1	-	-	1	22	1	
<b>1° Sem.2006</b>	<b>4.844</b>	<b>862</b>	<b>200</b>	<b>642</b>	<b>12</b>	<b>8</b>	<b>40</b>	<b>558</b>	<b>3.168</b>	<b>216</b>	<b>13,48</b>
1° trim.2006	2.320	416	93	315	5	3	18	299	1.462	125	54,78
2° trim 2006	2.524	446	107	327	7	5	22	259	1.706	91	24,72
<b>Abril</b>	<b>909</b>	<b>172</b>	<b>49</b>	<b>117</b>	<b>4</b>	<b>2</b>	<b>6</b>	<b>108</b>	<b>595</b>	<b>28</b>	<b>49,28</b>
I (Z. Centro) <sup>1</sup>	475	78	22	53	3	-	5	41	335	16	
II (Z. Norte) <sup>2</sup>	350	65	17	47	-	1	1	51	224	9	
III (Z. Sur) <sup>3</sup>	57	19	6	11	1	1	-	13	22	3	
IV (Z. Oeste) <sup>4</sup>	27	10	4	6	-	-	-	3	14	-	
<b>Mayo</b>	<b>830</b>	<b>141</b>	<b>26</b>	<b>111</b>	<b>2</b>	<b>2</b>	<b>9</b>	<b>82</b>	<b>569</b>	<b>29</b>	<b>47,35</b>
I (Z. Centro) <sup>1</sup>	472	66	8	57	-	1	9	35	344	18	
II (Z. Norte) <sup>2</sup>	289	62	14	48	-	-	-	36	182	9	
III (Z. Sur) <sup>3</sup>	40	9	3	3	2	1	-	6	24	1	
IV (Z. Oeste) <sup>4</sup>	29	4	1	3	-	-	-	5	19	1	
<b>Junio</b>	<b>785</b>	<b>133</b>	<b>32</b>	<b>99</b>	<b>1</b>	<b>1</b>	<b>7</b>	<b>69</b>	<b>542</b>	<b>34</b>	<b>54,78</b>
I (Z. Centro) <sup>1</sup>	459	62	12	49	1	-	2	31	348	16	
II (Z. Norte) <sup>2</sup>	244	56	15	40	-	1	5	25	145	13	
III (Z. Sur) <sup>3</sup>	55	7	3	4	-	-	-	11	33	4	
IV (Z. Oeste) <sup>4</sup>	27	8	2	6	-	-	-	2	16	1	

<sup>1</sup> U R. I (Z. Centro) : Atreucó, Capital, Catrileo, Conhelo, Loventué, y Toay.

<sup>2</sup> UR. II (Z. Norte) : Capaleufú, Maracó, Quemú- Quemú, Rancúl, Realicó y Trenel.

<sup>3</sup> UR. III (Z. Sur) :Caleu Caleu, Guatraché, Hucal, Lihuel Calel y Utracán.

<sup>4</sup> UR. IV (Z. Oeste) :Curacó, Chalileo, Chicalcó, Limay Mahuida y Puelén.

<sup>5</sup> Incluye delitos contra la administración pública, contra la fé pública, contra la seguridad y contra la tranquilidad pública.

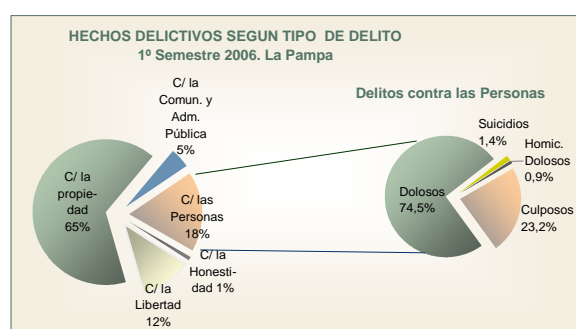
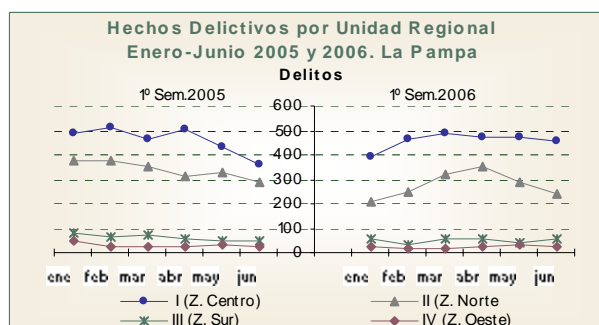

Fuente: Jefatura de Policía de la Pcia. de la Pampa. Departamento Asuntos Judiciales.

**I.4.2 Accidentes de Tránsito por Zona de Ocurrencia. Cantidad de Accidentes de tránsito, muertos y heridos, según zona de ocurrencia. Período Año 2005, 1° Semestre 2005 y 2006. La Pampa**

PERIODO	Accidentes			Zona de Ocurrencia		
	Total	Víctimas Fatales	Lesionados	Total	Urbana	Rural
<b>2005</b>	<b>4.989</b>	<b>86</b>	<b>995</b>	<b>4.989</b>	<b>4.663</b>	<b>326</b>
1° Semestre 2005	2.398	34	470	2.398	2.246	152
1° Trim. 2005	1.074	20	253	1.074	998	76
2° Trim. 2005	1.324	14	217	1.324	1.248	76
Abril	607	6	88	607	585	22
Mayo	316	4	58	316	288	28
Junio	401	4	71	401	375	26
<b>1° Semestre 2006</b>	<b>2.122</b>	<b>26</b>	<b>421</b>	<b>2.122</b>	<b>1.981</b>	<b>141</b>
1° Trim. 2006	1.051	8	211	1.051	969	82
2° Trim. 2006	1.071	18	210	1.071	1.012	59
Abril	454	7	69	454	434	20
Mayo	342	6	70	342	324	18
Junio	275	5	71	275	254	21

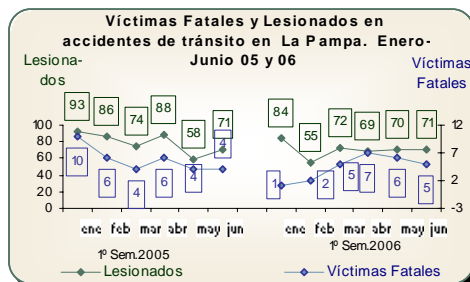

Fuente: Dirección General de Estadística y Censos. Dpto. Sociodemografía y Jefatura de Policía de la Provincia de La Pampa. Dpto. Operaciones Policiales.

**II INGRESOS**

**II.1 Índice de Salarios (Nacional) - Valores al último día de cada mes (Base 4ºTrim.2001=100) Período Julio 2005-Junio 2006**

MES	SECTOR PRIVADO		SECTOR PUBLICO	NIVEL GENERAL	
	Registrado	No Registrado		Indice	Variación
<b>Año 2005</b>					<b>20,31</b>
<b>1er.Sem.2005</b>					<b>8,88</b>
julio-05	174,10	123,78	119,89	147,86	1,64
agosto-05	178,06	122,67	121,53	150,11	1,52
septiembre-05	180,84	125,90	124,06	152,91	1,87
octubre-05	184,60	125,71	125,06	155,05	1,40
noviembre-05	186,32	129,01	125,06	156,58	0,99
diciembre-05	189,2	130,88	125,06	158,39	1,16
<b>1er Sem. 2006</b>					<b>8,13</b>
enero-06	191,97	136,19	125,80	161,06	1,69
febrero-06	194,57	137,31	125,80	162,59	0,95
marzo-06	196,87	138,21	125,99	163,98	0,85
abril-06	200,79	141,40	126,19	166,64	1,62
mayo-06	204,04	143,94	127,58	169,19	1,53
junio-06	206,97	145,45	128,59	171,27	1,23

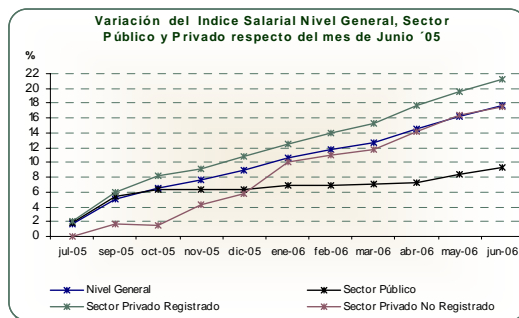

Fuente: Dirección General de Estadística y Censos. Dpto. Indicadores Económicos. INDEC

**III PRECIOS**

**III.1 Índice Precios al Consumidor Nacional<sup>1</sup>**

MES	IPC Nac. Base 1999=100	
	INDICE	VAR. %
<b>2005</b>		<b>12,3</b>
<b>1er. Sem 2005</b>		<b>6,1</b>
julio-05 <sup>2</sup>	162,18	1,0
agosto-05	162,89	0,4
septiembre-05	164,79	1,2
octubre-05	166,07	0,8
noviembre-05	168,08	1,2
diciembre-05	169,95	1,1
<b>1er. Sem 2006</b>		<b>4,9</b>
enero-06	172,12	1,3
febrero-06	172,80	0,4
marzo-06	174,88	1,2
abril-06	176,58	1,0
mayo-06	177,41	0,5
junio-06	178,27	0,5

<sup>1</sup> Cap. Fed. Y Gran Bs. As.

<sup>2</sup> Variación Respecto del mes de Junio 05

**III.2 Índice Autoponderado de Precios al Consumidor Provincial<sup>1</sup>**

MES	IP Autoponderado 1980=100	
	INDICE	VAR. %
<b>2005</b>		<b>5,66</b>
<b>1er. Sem 2005</b>		<b>1,68</b>
julio-05 <sup>2</sup>	11035030547,51	0,68
agosto-05	11094442584,15	0,54
septiembre-05	11199052805,26	0,94
octubre-05	11259117002,14	0,54
noviembre-05	11343200508,32	0,75
diciembre-05	11389954734,60	0,41
<b>1er. Sem 2006</b>		<b>5,22</b>
enero-06	11414856701,23	0,22
febrero-06	11458349394,40	0,38
marzo-06	11593717907,06	1,18
abril-06	11798602450,11	1,77
mayo-06	11900055466,50	0,86
junio-06	11984315179,59	0,71

<sup>1</sup> Santa Rosa L.P.

<sup>2</sup> Variación Respecto del mes de Junio 05

**III.3 Índice de Precios Mayoristas Nacional<sup>1</sup>**

MES	IPIM Base 1993=100	
	INDICE	VAR. %
<b>2005</b>		<b>10,6</b>
<b>1er. Sem 2005</b>		<b>3,7</b>
julio-05 <sup>2</sup>	252,31	1,3
agosto-05	255,46	1,2
septiembre-05	260,29	1,9
octubre-05	263,22	1,1
noviembre-05	263,43	0,1
diciembre-05	265,79	0,9
<b>1er. Sem 2006</b>		<b>6,7</b>
enero-06	269,47	1,4
febrero-06	273,66	1,6
marzo-06	271,96	-0,6
abril-06	275,90	1,4
mayo-06	277,00	0,4
junio-06	279,23	0,8

<sup>1</sup> Índice de Precios Internos al por Mayor

<sup>2</sup> Variación Respecto del mes de Junio 05

(Continuación)

### III.4 Índice del Costo de la Construcción Nacional <sup>1</sup>

MES	ICC Base 1993=100	
	INDICE	VAR. %
<b>2005</b>		<b>21,0</b>
<b>1er. Sem 2005</b>		<b>10,6</b>
julio-05 <sup>2</sup>	183,20	0,4
agosto-05	184,80	0,9
septiembre-05	185,90	0,6
octubre-05	192,80	3,7
noviembre-05	197,60	2,5
diciembre-05	199,60	1,0
<b>1er. Sem 2006</b>		<b>11,8</b>
enero-06 *	201,20	0,8
febrero-06 *	203,70	1,2
marzo-06 *	206,60	1,4
abril-06 *	208,90	1,1
mayo-06 *	218,40	4,5
junio-06 *	223,20	2,2

<sup>1</sup> Ciudad de Bs.As.y 24 partidos del conurbano bonaerense

<sup>2</sup> Variación Respecto del mes de Junio 05

\* Datos Provisorios

Fuente: Dirección General de Estadística y Censos. Dpto. Indicadores Económicos. INDEC

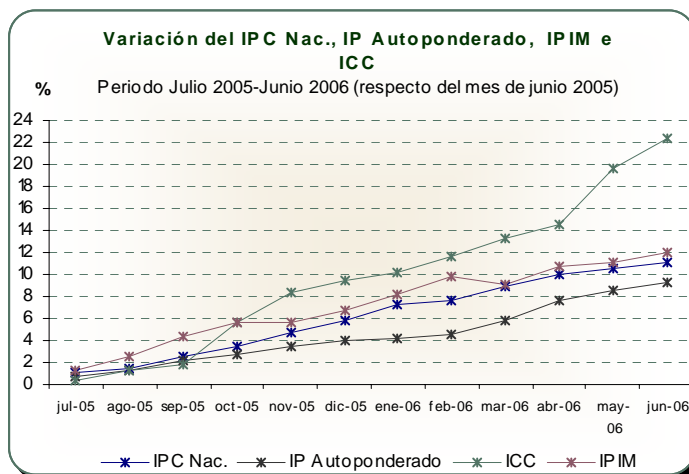

## IV SECTOR ECONOMICO

### IV.1 SECTOR AGROPECUARIO

#### IV.1.1 ESTRUCTURA AGROPECUARIA

##### IV.1.1.1 Principales Variables por Departamento Campaña 2004/2005. La Pampa

DEPARTAMENTO	Cantidad DDJJ <sup>1</sup>	Hectáreas				Existencias al 30/06/2005				
		Superficie Actual	Sembradas Cosecha Fina	Sembradas Cosecha Gruesa	Con Verdes Verano	Bovinos	Ovinos	Porcinos	Caprinos	Animales de Tambo
<b>TOTAL PROVINCIA</b>	<b>8.273</b>	<b>13.032.533</b>	<b>392.857</b>	<b>610.416</b>	<b>232.000</b>	<b>3.994.861</b>	<b>283.663</b>	<b>67.801</b>	<b>79.449</b>	<b>59.693</b>
Atreucó	501	331.583	36.855	48.277	22.832	221.660	20.942	5.481	59	7.147
Caleu Caleu	237	785.438	2.685	-	106	191.880	9.765	1.880	245	-
Capital	378	236.411	30.685	36.017	20.798	160.938	19.145	3.969	702	1.960
Catrillo	308	233.549	24.926	56.387	12.271	198.116	10.664	1.315	77	8.867
Chalileo	156	821.539	-	-	-	75.594	2.220	89	8.050	-
Chapaleufú	410	222.868	9.094	75.819	4.711	215.048	10.466	2.358	65	11.879
Chical Có	161	818.239	-	-	-	52.301	6.636	-	14.639	-
Conhelo	747	473.067	55.808	66.316	28.873	277.566	24.913	13.527	3.516	211
Curacó	77	1.176.370	-	-	-	66.609	1.303	-	6.695	-
Guatraché	559	319.845	59.050	8.919	28.183	158.980	17.174	3.087	75	12.416
Hucal	556	538.231	31.333	1.091	9.499	198.048	29.698	1.557	689	1.744
Lihuel Calel	209	1.224.066	10	29	10	201.195	5.638	7	1.625	-
Limay Mahuida	99	849.288	-	-	-	54.897	4.024	-	4.793	-
Loventué	321	806.140	3.607	1.843	2.817	208.198	12.330	318	1.103	88
Maracó	337	230.878	12.817	84.361	7.455	243.312	8.959	2.535	185	2.889
Puelén	168	1.182.945	-	76	-	37.214	5.121	2	33.091	-
Quemú Quemú	455	237.000	16.590	64.053	13.028	235.213	13.970	3.785	243	4.664
Rancul	568	467.986	37.424	69.719	23.249	301.674	12.937	3.591	1.352	1.427
Realicó	585	223.525	13.571	43.565	10.606	234.008	7.878	5.459	316	1.938
Toay	385	458.220	15.280	12.882	15.342	193.816	16.103	1.903	509	2.186
Trenel	520	190.802	28.492	37.571	19.880	155.230	11.914	15.706	1.245	2.123
Utracán	536	1.204.543	14.630	3.489	12.341	313.365	31.862	1.232	176	153

<sup>1</sup> Incluye productores con dominio territorial, no así los productores con actividad 5,6 y 7 (contratistas, pastajeros y futuras operaciones)

Fuente: Dirección General de Estadística y Censos -REPAGRO 2005

## IV.1.2 AGRICULTURA

### IV.1.2.1 Uso del Suelo (en hectáreas) por Departamento al 30/06/2005 – La Pampa -

DEPARTAMENTO	Total	Verdeo Invierno	Pasturas Perennes	Monte Natural	Campo Natural	Plantación Artificial	Superficie No Utilizable	Agricultura Cosecha	Rastrojo	Barbecho	Cultivos Diferidos	Superficie Vivienda y Otros
<b>TOTAL PROVINCIA</b>	<b>13.030.476</b>	<b>597.976</b>	<b>907.846</b>	<b>8.124.666</b>	<b>1.790.683</b>	<b>8.516</b>	<b>278.786</b>	<b>263.749</b>	<b>521.820</b>	<b>245.916</b>	<b>202.767</b>	<b>87.750</b>
Atreucó	331.583	50.364	67.293	43.318	35.914	535	23.817	27.302	32.293	18.446	29.506	2.794
Caleu Caleu	785.438	7.488	2.971	704.019	42.963	570	21.258	3.313	1.428	303	-	1.124
Capital	236.411	47.325	47.790	23.164	22.371	384	3.926	23.963	29.075	19.732	16.317	2.364
Catriló	233.549	39.652	73.031	1.906	20.004	790	9.197	14.341	33.308	24.849	14.471	2.000
Chalileo	821.539	301	26.159	375.266	374.580	-	33.405	150	-	-	-	11.679
Chapaleufú	222.868	25.296	66.095	58	20.364	553	16.905	9.347	55.272	20.257	6.724	1.998
Chical Có	818.239	-	-	517.603	292.813	-	7.772	-	-	-	-	51
Conhelo	471.010	71.287	74.430	148.261	24.341	599	9.939	42.524	47.172	25.608	24.481	2.368
Curacó	1.176.370	-	8	1.127.989	26.375	-	19.064	-	-	-	-	2.934
Guatraché	319.845	53.877	37.536	49.686	60.879	341	12.519	31.624	37.917	18.092	15.593	1.782
Hucal	538.231	22.804	25.263	265.332	152.402	961	19.672	16.047	18.036	10.525	5.825	1.365
Lihuel Calel	1.224.066	413	2.263	1.162.162	54.898	-	2.888	10	-	-	29	1.404
Limay Mahuida	849.288	-	4.088	688.709	142.817	-	7.974	-	-	-	-	5.700
Loventué	806.140	6.584	51.541	591.769	123.977	1.027	7.178	1.857	10.590	3.573	2.583	5.461
Maracó	230.878	34.555	74.653	61	19.232	647	12.970	10.583	54.920	13.185	8.052	2.020
Puelen	1.182.945	-	-	1.166.323	1.386	556	2.393	-	-	-	76	12.212
Quemú Quemú	237.000	41.698	79.101	183	18.319	444	15.823	12.448	38.718	13.078	15.384	1.805
Rancul	467.986	61.860	71.412	166.083	36.398	217	4.333	21.665	51.564	33.170	19.044	2.240
Realicó	223.525	32.862	64.136	546	27.453	355	17.253	8.631	40.417	15.539	14.743	1.590
Toay	458.220	32.314	40.025	270.189	52.617	106	4.184	9.453	24.789	7.177	11.586	5.780
Trenel	190.802	37.608	49.841	5.533	9.434	68	8.799	23.280	27.623	17.946	9.092	1.580
Utracán	1.204.543	31.687	50.211	816.504	231.145	365	17.519	7.212	18.699	4.436	9.263	17.501

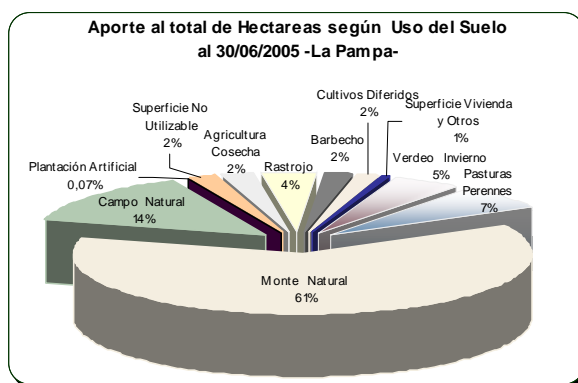

Fuente: Dirección General de Estadística y Censos -REPAGRO 2005

### IV.1.2.2 Uso de Fertilizantes por Departamento –La Pampa - Campaña 2004/05

DEPARTAMENTO	Hectáreas			
	con Urea	con Superfosfato	con Fosfato Diamonico	con Otros
<b>TOTAL PROVINCIA</b>	<b>200.096</b>	<b>34.027</b>	<b>186.140</b>	<b>40.868</b>
Atreucó	22.038	2.297	15.792	629
Caleu Caleu	67	-	270	-
Capital	10.915	1.111	12.347	456
Catriló	29.075	1.975	28.887	4.905
Chalileo	-	-	-	-
Chapaleufú	14.553	3.977	15.645	5.166
Chical Có	-	-	-	-
Conhelo	16.752	2.758	19.233	4.165
Curacó	-	-	-	-
Guatraché	17.381	1.576	13.325	1.690
Hucal	3.494	331	2.479	100
Lihuel Calel	-	-	19	19
Limay Mahuida	-	-	-	-
Loventué	146	-	-	-
Maracó	32.069	12.800	25.915	12.648
Puelen	-	-	-	-
Quemú Quemú	21.405	4.390	21.681	3.833
Rancul	16.311	1.408	9.516	3.041
Realicó	6.107	648	9.003	1.382
Toay	3.055	657	2.220	971
Trenel	5.262	99	8.408	1.645
Utracán	1.466	-	1.400	219

Fuente: Dirección General de Estadística y Censos -REPAGRO 2005

### IV.1.3 GANADERIA

#### IV.1.3.1 Existencia Bovina por Departamento al 30/06/2005 -La Pampa-

DEPARTAMENTO	Total	Terneras	Terneros	Vaquillonas	Vacas	Novillitos	Novillos	Toros	Bueyes y Torunos
<b>TOTAL PROVINCIA</b>	<b>3.994.861</b>	<b>431.519</b>	<b>554.637</b>	<b>271.052</b>	<b>1.544.722</b>	<b>684.310</b>	<b>418.121</b>	<b>89.637</b>	<b>863</b>
Atreucó	221.660	23.998	30.709	19.794	69.406	45.000	28.734	4.011	9
Caleu Caleu	191.880	22.571	21.799	12.791	90.517	28.563	10.950	4.688	-
Capital	160.938	25.144	26.493	13.462	45.274	31.691	15.500	3.357	16
Catriló	198.116	24.440	36.318	11.188	51.504	44.460	27.484	2.693	30
Chalileo	75.594	8.800	7.076	4.776	50.122	1.502	588	2.729	-
Chapaleufú	215.048	18.213	35.558	11.509	45.345	64.661	35.407	4.355	-
Chical Có	52.301	6.519	7.057	2.024	32.264	1.756	748	1.930	3
Conhelo	277.566	33.542	40.459	19.357	93.119	51.449	33.016	6.602	22
Curacó	66.609	8.191	9.685	3.451	39.110	3.344	809	1.981	39
Guatraché	158.980	18.863	18.729	11.373	76.723	18.208	11.278	3.805	2
Hucal	198.048	23.665	21.423	14.452	108.928	14.592	8.915	6.021	52
Lihuel Calel	201.195	26.778	27.559	8.133	114.379	11.343	7.407	5.544	53
Limay Mahuida	54.897	6.665	5.059	2.703	37.542	1.022	231	1.656	19
Loventué	208.198	23.179	19.502	15.411	120.065	15.290	7.294	7.309	147
Maracó	243.312	17.013	52.604	16.452	36.372	76.556	42.532	1.735	47
Puelén	37.214	4.714	4.841	2.438	22.511	842	487	1.381	-
Quemú Quemú	235.213	23.324	44.919	15.274	47.705	66.563	34.411	2.933	85
Rancul	301.674	25.907	42.723	24.418	94.928	57.413	49.850	6.303	132
Realicó	234.008	16.323	30.760	19.109	53.612	66.693	44.329	3.128	52
Toay	193.816	26.050	23.840	13.628	100.360	16.945	7.105	5.788	101
Trenel	155.230	7.630	14.513	9.367	31.284	51.499	38.969	1.962	6
Utracán	313.365	39.989	33.012	19.943	183.650	14.918	12.079	9.725	50

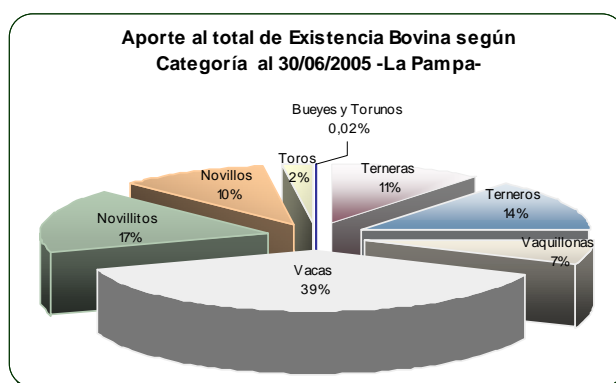

Fuente: Dirección General de Estadística y Censos -REPAGRO 2005

#### IV.1.3.2 Existencia Ovina por Departamento al 30/06/2005 -La Pampa

DEPARTAMENTO	Total	Ovejas	Corderos	Corderas	Capones	Borregos	Borregas	Carneros
<b>TOTAL PROVINCIA</b>	<b>283.663</b>	<b>172.301</b>	<b>46.338</b>	<b>33.996</b>	<b>5.558</b>	<b>7.316</b>	<b>8.842</b>	<b>9.313</b>
Atreucó	20.942	12.498	3.361	2.528	719	511	560	764
Caleu Caleu	9.765	5.575	1.605	1.354	397	224	359	250
Capital	19.145	11.234	3.126	2.176	318	775	1.034	483
Catriló	10.664	6.171	1.698	1.237	394	498	312	353
Chalileo	2.220	1.685	229	117	42	47	23	78
Chapaleufú	10.466	5.766	2.090	1.340	111	193	576	389
Chical Có	6.636	4.062	940	759	236	200	226	214
Conhelo	24.913	14.719	5.018	3.430	354	214	323	855
Curacó	1.303	842	126	132	14	39	102	48
Guatraché	17.174	11.217	2.572	2.015	155	350	371	494
Hucal	29.698	18.851	4.272	3.741	479	515	930	911
Lihuel Calel	5.638	3.667	748	661	155	119	149	139
Limay Mahuida	4.024	2.028	527	543	117	350	384	76
Loventué	12.330	7.898	1.851	1.254	395	216	273	443
Maracó	8.959	5.412	1.745	1.097	140	102	148	316
Puelén	5.121	3.133	796	618	149	113	172	140
Quemú Quemú	13.970	8.202	2.502	1.275	127	576	751	539
Rancul	12.937	7.564	2.581	1.640	186	269	274	422
Realicó	7.878	5.014	1.389	887	79	103	92	314

(Continúa)

DEPARTAMENTO	Total	Ovejas	Corderos	Corderas	Capones	Borregos	Borregas	Carneros
Toay	16.103	9.568	2.724	1.998	325	355	518	615
Trenel	11.914	6.965	2.391	1.599	18	230	303	408
Utracán	31.862	20.230	4.049	3.594	647	1.318	964	1.060

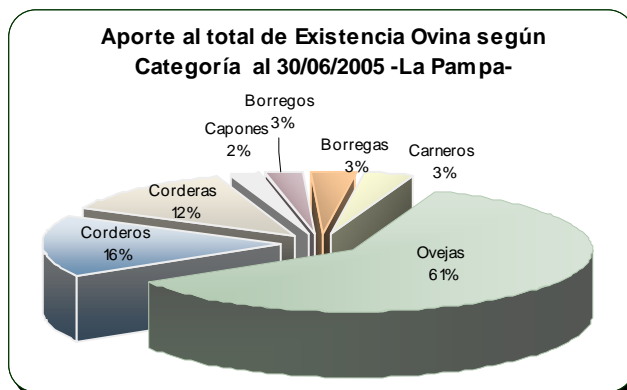

Fuente: Dirección General de Estadística y Censos -REPAGRO 2005

#### IV.1.3.3 Existencia Porcina por Departamento al 30/06/2005 -La Pampa

DEPARTAMENTO	Total	Cerdas	Lechones	Cachorros	Capones	Padrillos
<b>TOTAL PROVINCIA</b>	<b>67.801</b>	<b>13.462</b>	<b>25.510</b>	<b>16.038</b>	<b>10.957</b>	<b>1.835</b>
Atreucó	5.481	1.056	1.867	1.572	832	153
Caleu Caleu	1.880	808	132	123	803	14
Capital	3.969	700	1.583	843	729	114
Catrilo	1.315	296	513	237	206	63
Chalileo	89	20	45	2	18	5
Chapaleufú	2.358	413	900	614	362	70
Chical Có	-	-	-	-	-	-
Conhelo	13.527	2.598	5.489	3.431	1.701	308
Curacó	-	-	-	-	-	-
Guatraché	3.087	718	944	518	773	133
Hucal	1.557	320	648	332	185	73
Lihuel Calel	7	5	-	-	1	1
Limay Mahuida	-	-	-	-	-	-
Loventué	318	94	149	34	18	24
Maracó	2.535	481	1.141	524	318	72
Puelén	2	2	-	-	-	-
Quemú Quemú	3.785	887	1.391	948	415	144
Rancul	3.591	829	1.433	665	515	149
Realicó	5.459	1.021	2.246	1.048	1.021	122
Toay	1.903	277	1.252	203	105	65
Trenel	15.706	2.637	5.257	4.798	2.751	263
Utracán	1.232	303	519	147	205	59

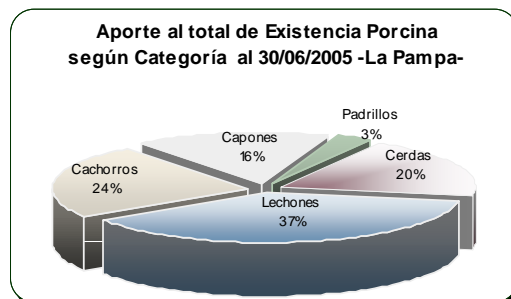

Fuente: Dirección General de Estadística y Censos -REPAGRO 2005

#### IV.1.3.4 Existencia Caprina por Departamento al 30/06/2005 -La Pampa-

DEPARTAMENTO	Total	Madres	Chivitos	Castrones
<b>TOTAL PROVINCIA</b>	<b>79.449</b>	<b>64.534</b>	<b>13.046</b>	<b>1.870</b>
Atreucó	59	26	12	21
Caleu Caleu	245	136	93	16
Capital	702	354	321	27
Catrilo	77	45	25	7
Chalileo	8.050	6.142	1.759	149
Chapaleufú	65	42	22	1
Chical Có	14.639	11.645	2.742	252
Conhelo	3.516	1.790	1.478	247
Curacó	6.695	4.596	1.944	154
Guatraché	75	63	12	0

(Continúa)



DEPARTAMENTO	Total	Madres	Chivitos	Castrones
Hucal	689	437	225	27
Lihuel Calel	1.625	1.234	352	40
Limay Mahuida	4.793	3.920	784	89
Loventué	1.103	798	265	40
Maracó	185	92	86	7
Puelén	33.091	31.129	1.371	590
Quemú Quemú	243	145	89	9
Rancul	1.352	718	579	55
Realicó	316	184	119	13
Toay	509	256	235	18
Trenel	1.245	654	494	98
Utracán	176	128	38	10

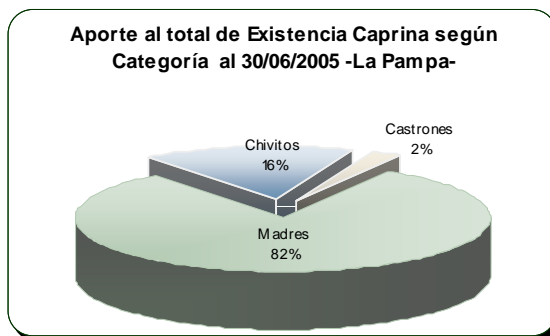

Fuente: Dirección General de Estadística y Censos -REPAGRO 2005

#### IV.1.3.5 Ganado Movid con Guía (GMG) según finalidad por especie –La Pampa - Periodo 2004-2005 y 2º Semestre 2004 y 2005 (Actualizados al 15/09/06). Cantidad de Cabezas

ESPECIE (Año)	FINALIDAD					
	Total	Feria Venta	Frigorífico	Invernada	Mercado	Otros <sup>1</sup>
<b>BOVINOS</b>						
<b>Total 2004</b>	2.718.493	726.591	897.977	340.755	170.919	582.251
La Pampa	1.390.285	509.464	248.574	254.921	-	377.326
Resto Pais	1.328.208	217.127	649.403	85.834	170.919	204.925
<b>Total 2005*</b>	2.745.719	794.404	979.842	343.112	105.648	522.713
La Pampa	1.318.833	514.882	245.448	232.415	232	325.856
Resto Pais	1.426.886	279.522	734.394	110.697	105.416	196.857
<b>Total 2º Sem.04</b>	1.227.279	291.552	474.232	139.914	86.520	235.061
La Pampa	573.046	197.671	126.943	107.211	-	141.221
Resto Pais	654.233	93.881	347.289	32.703	86.520	93.840
<b>Total 2º Sem.05*</b>	1.286.568	371.868	489.941	167.892	48.337	208.530
La Pampa	617.791	242.188	122.042	115.844	-	137.717
Resto Pais	668.777	129.680	367.899	52.048	48.337	70.813
<b>Julio 2005*</b>	216.193	64.691	77.671	29.171	8.287	36.373
La Pampa	105.832	43.279	18.875	19.578	-	24.100
Resto Pais	110.361	21.412	58.796	9.593	8.287	12.273
<b>Agosto 2005*</b>	215.583	60.898	92.235	26.694	8.732	27.024
La Pampa	98.920	39.243	22.292	20.222	-	17.163
Resto Pais	116.663	21.655	69.943	6.472	8.732	9.861
<b>Setiembre 2005*</b>	218.587	62.150	80.841	33.932	7.850	33.814
La Pampa	107.676	40.820	20.469	23.594	-	22.793
Resto Pais	110.911	21.330	60.372	10.338	7.850	11.021
<b>Octubre 2005*</b>	188.410	54.559	75.685	19.896	7.154	31.116
La Pampa	89.314	35.173	18.900	13.905	-	21.336
Resto Pais	99.096	19.386	56.785	5.991	7.154	9.780
<b>Noviembre 2005*</b>	204.402	58.326	80.041	27.944	8.978	29.113
La Pampa	96.742	37.252	19.920	19.134	-	20.436
Resto Pais	107.660	21.074	60.121	8.810	8.978	8.677
<b>Diciembre 2005*</b>	243.393	71.244	83.468	30.255	7.336	51.090
La Pampa	119.307	46.421	21.586	19.411	-	31.889
Resto Pais	124.086	24.823	61.882	10.844	7.336	19.201
<b>PORCINOS</b>						
<b>Total 2004</b>	78.480	4.416	65.774	6.572	33	1.685
La Pampa	13.916	2.077	8.375	2.380	-	1.084
Resto Pais	64.564	2.339	57.399	4.192	33	601
<b>Total 2005*</b>	65.818	5.499	47.806	11.886	40	587
La Pampa	16.737	3.254	6.878	6.157	-	448
Resto Pais	49.081	2.245	40.928	5.729	40	139
<b>Total 2º Sem.04</b>	41.621	2.825	34.322	3.494	33	947
La Pampa	8.580	1.323	4.971	1.709	-	577
Resto Pais	33.041	1.502	29.351	1.785	33	370
<b>Total 2º Sem.05*</b>	28.624	3.562	16.539	8.104	40	379
La Pampa	10.299	2.311	3.563	4.133	-	292
Resto Pais	18.325	1.251	12.976	3.971	40	87
<b>Julio 2005*</b>	3.247	453	1.724	998	40	32
La Pampa	1.332	442	380	478	-	32
Resto Pais	1.915	11	1.344	520	40	-
<b>Agosto 2005*</b>	4.540	547	2.620	1.257	-	116
La Pampa	1.721	337	612	710	-	62
Resto Pais	2.819	210	2.008	547	-	54

ESPECIE (Año)	FINALIDAD					
	Total	Feria Venta	Frigorífico	Invernada	Mercado	Otros <sup>1</sup>
<b>OVINOS</b>						
<b>Total 2004</b>	19.263	2.249	12.487	3.051	118	1.358
La Pampa	10.492	2.055	4.670	2.765	-	1.002
Resto Pais	8.771	194	7.817	286	118	356
<b>Total 2005*</b>	27.413	4.857	17.144	2.678	-	2.734
La Pampa	15.082	4.136	6.408	2.216	-	2.322
Resto Pais	12.331	721	10.736	462	-	412
<b>Total 2º Sem.04</b>	12.592	950	9.956	648	8	1.030
La Pampa	4.856	837	2.773	525	-	721
Resto Pais	7.736	113	7.183	123	8	309
<b>Total 2º Sem.05*</b>	22.237	3.797	14.425	2.225	-	1.790
La Pampa	11.476	3.221	4.941	1.876	-	1.438
Resto Pais	10.761	576	9.484	349	-	352
<b>Julio 2005*</b>	1.327	196	820	159	-	152
La Pampa	613	160	307	144	-	2
Resto Pais	714	36	513	15	-	150
<b>Agosto 2005*</b>	2.789	209	2.166	185	-	229
La Pampa	964	200	432	154	-	178
Resto Pais	1.825	9	1.734	31	-	51
<b>Setiembre 2005*</b>	3.016	376	2.303	81	-	256
La Pampa	1.569	328	914	80	-	247
Resto Pais	1.447	48	1.389	1	-	9
<b>Octubre 2005*</b>	4.923	928	2.768	832	-	395
La Pampa	2.840	738	1.030	685	-	387
Resto Pais	2.083	190	1.738	147	-	8
<b>Noviembre 2005*</b>	6.014	1.391	3.572	668	-	383
La Pampa	3.579	1.349	1.316	538	-	376
Resto Pais	2.435	42	2.256	130	-	7
<b>Diciembre 2005*</b>	4.168	697	2.796	300	-	375
La Pampa	1.911	446	942	275	-	248
Resto Pais	2.257	251	1.854	25	-	127

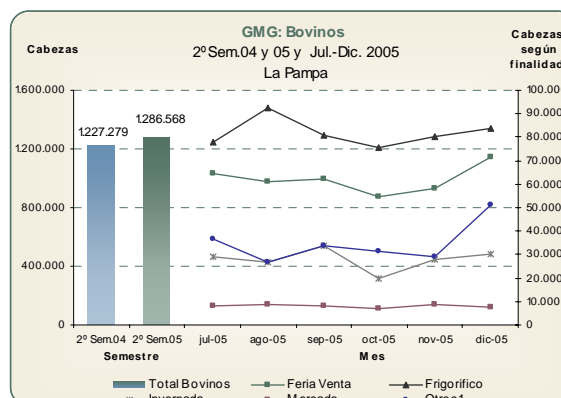

(Continúa)

ESPECIE (Año)	Total	Feria Venta	Frigorífico	Invernada	Mercado	Otros <sup>1</sup>
<b>Setiembre 2005*</b>	<b>4.147</b>	<b>657</b>	<b>2.308</b>	<b>1.060</b>	-	<b>122</b>
La Pampa	1.658	494	476	566	-	122
Resto Pais	2.489	163	1.832	494	-	-
<b>Octubre 2005*</b>	<b>5.061</b>	<b>809</b>	<b>2.961</b>	<b>1.247</b>	-	<b>44</b>
La Pampa	1.666	328	669	625	-	44
Resto Pais	3.395	481	2.292	622	-	-
<b>Noviembre 2005*</b>	<b>5.362</b>	<b>628</b>	<b>3.170</b>	<b>1.562</b>	-	<b>2</b>
La Pampa	1.926	377	576	971	-	2
Resto Pais	3.436	251	2.594	591	-	-
<b>Diciembre 2005*</b>	<b>6.267</b>	<b>468</b>	<b>3.756</b>	<b>1.980</b>	-	<b>63</b>
La Pampa	1.996	333	850	783	-	30
Resto Pais	4.271	135	2.906	1.197	-	33

NOTA: La Municipalidad de Puelèn y Comisiones de Fomento de La Reforma, Limay Mahuida y Perú no han remitido información a la fecha correspondiente al año 2004 y 2005.

<sup>1</sup> Incluye: Cría, Deporte, Exportación, Exposición, Pastoreo, Traslado y Otros.

Fuente: Dirección General de Estadística y Censos. Dpto. Sector Primario.

#### IV.1.3.6 Remate Ferias. Ganado Comercializado en Remate-Ferías de la Pcia. por especie, categoría y finalidad. Año 2005, 1º Semestre 2005 y 2006. Cantidad de Cabezas

ESPECIE Y FINALIDAD	Periodo			ESPECIE Y FINALIDAD	Periodo		
	2005	1ºSem.05	1ºSem.06 *		2005	1ºSem.05	1ºSem.06 *
<b>TOTAL BOVINOS</b>	<b>450.894</b>	<b>233.491</b>	<b>209.118</b>	<b>TOTAL OVINOS</b>	<b>4.958</b>	<b>821</b>	<b>1.591</b>
<b>Invernada y Cría</b>	<b>386.221</b>	<b>199.748</b>	<b>183.657</b>	Corderos	1.641	112	412
Vacas secas	25.513	14.737	10.378	Corderas	465	-	-
Vacas c/ternero al pie	15.483	6.395	5.130	Borregos	232	50	221
Vacas c/preñez garantida	5.731	2.636	1.883	Borregas	64	-	-
Vaquillonas	21.108	11.757	7.822	Ovejas	2.273	628	938
Vaquillonas c/preñez garantida	2.491	1.025	250	Capones	-	-	-
Novillitos	21.172	12.700	6.541	Carneros	283	31	20
Novillos	30.519	17.263	9.651				
Terberos	164.550	82.644	86.825				
Termeras	94.225	48.807	54.426				
Toros-Torunos-Buey	5.429	1.784	751				
<b>Faena</b>	<b>64.673</b>	<b>33.743</b>	<b>25.461</b>				
Vacas	21.401	12.011	10.782				
Vaquillonas	14.195	7.985	4.236				
Novillitos	2.276	843	1.951				
Novillos	21.415	10.311	6.943				
Terberos	107	17	122				
Termeras	504	217	186				
Toros-Torunos-Buey	4.775	2.359	1.241				

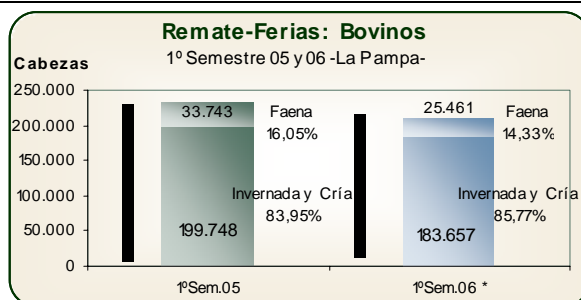

Fuente: Dirección General de Estadística y Censos. Dpto. Sector Primario.

#### IV.1.3.7 Ganado Total Faenado en Frigoríficos de la Provincia de La Pampa. Clasificado por Especie según Categoría Año 2005 \*, 1º Semestre 2005 y 2006\*

Periodo	TOTAL BOVINOS		NOVILLOS		NOVILLITOS		VACAS		VAQUILLONAS		TERNEROS		TERNERAS		TOROS	
	Cabezas	P.Gancho	Cabezas	P.Gancho	Cabezas	P.Gancho	Cabezas	P.Gancho	Cabezas	P.Gancho	Cabezas	P.Gancho	Cabezas	P.Gancho	Cabezas	P.Gancho
	(cantidad)	(tn)	(cantidad)	(tn)	(cantidad)	(tn)	(cantidad)	(tn)	(cantidad)	(tn)	(cantidad)	(tn)	(cantidad)	(tn)	(cantidad)	(tn)
<b>2.005</b>	<b>338.022</b>	<b>77.104,0</b>	<b>166.426</b>	<b>43.358,2</b>	<b>20.305</b>	<b>4.406,2</b>	<b>35.343</b>	<b>8.218,5</b>	<b>107.472</b>	<b>18.905,4</b>	<b>221</b>	<b>29,4</b>	<b>3.344</b>	<b>467,4</b>	<b>4.911</b>	<b>1.718,8</b>
<b>1ºSem.05</b>	<b>176.518</b>	<b>39.897,0</b>	<b>84.849</b>	<b>21.874,3</b>	<b>11.839</b>	<b>2.584,9</b>	<b>18.703</b>	<b>4.379,2</b>	<b>56.641</b>	<b>9.969,7</b>	<b>182</b>	<b>23,9</b>	<b>1.949</b>	<b>268,8</b>	<b>2.355</b>	<b>796,2</b>
<b>1ºSem.06</b>	<b>115.627</b>	<b>26.000,5</b>	<b>55.237</b>	<b>14.096,9</b>	<b>8.700</b>	<b>1.903,8</b>	<b>11.403</b>	<b>2.621,6</b>	<b>38.763</b>	<b>6.841,6</b>	<b>2</b>	<b>0,4</b>	<b>149</b>	<b>24,1</b>	<b>1.373</b>	<b>512,2</b>
<b>enero-06</b>	23.279	5.148,8	10.086	2.606,8	1.658	357,0	2.255	526,1	8.992	1.561,6	1	0,2	9	1,6	278	95,7
<b>febrero-06</b>	20.025	4.303,3	8.417	2.080,8	1.385	292,6	1.945	442,7	7.935	1.384,7	-	-	30	4,3	313	98,1
<b>marzo-06</b>	21.493	4.813,1	11.127	2.806,5	1.485	321,9	2.120	486,0	6.594	1.139,6	-	-	-	-	167	59,2
<b>abril-06</b>	16.600	3.770,6	8.333	2.084,4	968	208,1	1.733	393,4	5.337	948,3	-	-	71	11,6	158	124,8
<b>mayo-06</b>	18.881	4.281,8	9.374	2.397,3	1.383	305,6	1.824	409,0	5.992	1.083,7	-	-	4	0,8	304	85,4
<b>junio-06</b>	15.349	3.683,0	7.900	2.121,2	1.821	418,5	1.526	364,4	3.913	723,7	1	0,2	35	5,8	153	49,1

(Continúa)

### TOTAL PROVINCIA - OVINOS

Periodo	TOTAL OVINOS		CAPONES		OVEJAS		BORREGOS		CORDEROS		CORDERAS		CARNEROS	
	Cabezas (cantidad)	P.Gancho (tn)	Cabezas (cantidad)	P.Gancho (tn)	Cabezas (cantidad)	P.Gancho (tn)	Cabezas (cantidad)	P.Gancho (tn)	Cabezas (cantidad)	P.Gancho (tn)	Cabezas (cantidad)	P.Gancho (tn)	Cabezas (cantidad)	P.Gancho (tn)
2.005	3.672	83,0	742	18,6	-	-	-	-	2.930	64,3	-	-	-	-
1ºSem.05	1.619	33,8	-	-	-	-	-	-	1.619	33,8	-	-	-	-
1ºSem.06	2.488	52,5	-	-	-	-	-	-	2.488	52,5	-	-	-	-
enero-06	320	6,5	-	-	-	-	-	-	320	7	-	-	-	-
febrero-06	339	8,1	-	-	-	-	-	-	339	8	-	-	-	-
marzo-06	609	11,4	-	-	-	-	-	-	609	11	-	-	-	-
abril-06	419	8,0	-	-	-	-	-	-	419	8	-	-	-	-
mayo-06	452	8,5	-	-	-	-	-	-	452	9	-	-	-	-
junio-06	349	10,0	-	-	-	-	-	-	349	10	-	-	-	-

### TOTAL PROVINCIA - PORCINOS

Periodo	TOTAL PORCINOS		CAPONES		CERDAS	
	Cabezas (cantidad)	P.Gancho (tn)	Cabezas (cantidad)	P.Gancho (tn)	Cabezas (cantidad)	P.Gancho (tn)
2.005	7.469	655,1	6.581	602,9	412	46,7
1ºSem.05	3.734	337,3	3.336	303,1	290	32,8
1ºSem.06	3.712	311,7	3.404	307,1	-	-
enero-06	779	64,2	709	63,2	-	-
febrero-06	616	50,7	563	49,9	-	-
marzo-06	587	51,5	538	50,7	-	-
abril-06	521	43,6	467	42,8	-	-
mayo-06	833	70,3	780	69,5	-	-
junio-06	376	31,5	347	31,0	-	-

Periodo	CACHORROS		LECHONES		PADRILLOS	
	Cabezas (cantidad)	P.Gancho (tn)	Cabezas (cantidad)	P.Gancho (tn)	Cabezas (cantidad)	P.Gancho (tn)
2.005	-	-	476	5,5	-	-
1ºSem.05	-	-	108	1,4	-	-
1ºSem.06	-	-	308	4,7	-	-
enero-06	-	-	70	1,0	-	-
febrero-06	-	-	53	0,8	-	-
marzo-06	-	-	49	0,8	-	-
abril-06	-	-	54	0,8	-	-
mayo-06	-	-	53	0,8	-	-
junio-06	-	-	29	0,5	-	-

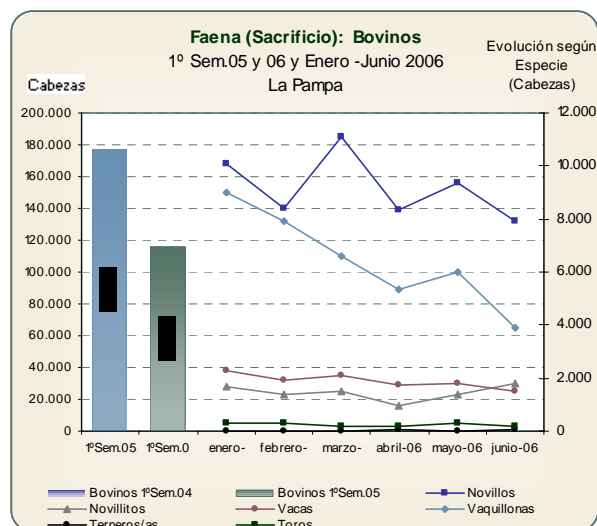

NOTA: Sin Información :1er.Trimestre 2005: Frigorífico de Gral. Pico  
1er.Semestre 2006: Frigoríficos de Gral.Pico y T.M. Anchorena.

Fuente: Dirección General de Estadística y Censos. Dpto. Sector Primario.

## IV.2 MINERIA

### IV.2.1 Producción Minera en la Provincia de La Pampa. Hidrocarburos y Minerales Periodo: Año 2005 y 1º Semestre 2005 y 2006

PERIODO	Toneladas (en miles)											m <sup>3</sup> (en miles)	
	Cl Na	SO4 Na2	Yeso	Arena	Ripio	Toşca <sup>1</sup>	Bento-nita	P. Caliza	Basalto	Canto Rodado	Gas	Petróleo	
2005	593,26	10,47	-	15,85	94,80	14,59	43,23	0,777	2,47	-	337.860,75	770,20	
1º Sem. 2005	279,72	5,56	-	7,03	34,96	10,11	18,26	0,097	-	-	157.653,63	367,69	
Enero	41,62	0,55	-	1,13	2,36	1,16	2,72	-	-	-	23.171,75	60,78	
Febrero	41,66	0,86	-	1,18	10,38	7,15	2,19	-	-	-	23.319,04	55,43	
Marzo	49,43	1,01	-	1,12	14,95	0,52	3,30	0,097	-	-	28.083,00	61,96	
Abril	47,05	0,95	-	1,12	1,84	0,41	3,77	-	-	-	26.543,64	58,11	
Mayo	48,46	1,11	-	1,32	3,23	0,78	3,03	-	-	-	28.695,69	63,01	
Junio	51,49	1,08	-	1,15	2,22	0,10	3,25	-	-	-	27.840,51	68,40	
1º Sem. 2006 *	286,72	11,26	-	10,98	12,34	5,51	13,62	-	-	0,37	202.050,15	472,46	
Enero	26,82	3,84	-	2,36	11,53	2,53	-	-	-	-	30.703,69	69,23	
Febrero	19,08	3,65	-	2,05	0,09	1,20	0,83	-	-	-	30.475,36	68,34	
Marzo	103,91	3,78	-	1,33	0,47	0,07	0,18	-	-	0,37	36.881,87	77,67	
Abril *	41,26	-	-	1,92	0,11	0,63	4,34	-	-	-	34.238,28	79,12	
Mayo *	47,41	-	-	1,77	0,10	0,65	4,91	-	-	-	36.959,54	89,80	
Junio *	48,25	-	-	1,55	0,03	0,43	3,36	-	-	-	32.791,41	88,30	

<sup>1</sup> En los meses de Abril, Mayo y Junio del año 2006 Incluye P. Caliza

Fuente: Dirección de Minería.

## IV.3 INDUSTRIA

### IV.3.1 ENCUESTA INDUSTRIAL ANUAL 2005

Datos al 31/12/2004 \*

Rama Actividad	VBPPP (\$)	VABpp (\$)	CI (\$)	Sueldos y Salarios (\$)	Personal Ocupado
<b>TOTALES</b>	<b>385.641.589</b>	<b>61.887.843</b>	<b>323.753.746</b>	<b>44.076.089</b>	<b>3.040</b>
Autopartes	7.196.245	1.240.007	5.956.238	1.075.253	77
Cuero, partes y sus derivados	46.619.000	10.295.473	36.323.527	9.376.285	705
Edición e impresión	8.710.007	4.369.386	4.340.621	4.089.469	174
Máquinas y equipos	4.566.868	909.344	3.657.524	775.574	55
Metales comunes	6.356.005	1.228.708	5.127.297	891.827	59
Minerales no metálicos	4.021.305	1.003.634	3.017.671	850.741	85
Muebles	2.489.302	1.662.563	826.739	953.795	72
Prod. Alimenticios y bebidas	281.819.718	34.714.596	247.105.122	21.528.949	1.460
Prod. de la madera	8.996.058	1.138.705	7.857.353	903.952	58
Prod. químicos	7.539.729	3.101.488	4.438.241	2.128.327	186
Productos de metal	5.886.644	1.567.660	4.318.984	1.052.136	80
Productos de plástico	1.440.708	656.279	784.429	449.781	29

Nota:

Muestra: 72 empresas

Universo: 1.252 empresas

Representatividad: 62,4 % del VPPB

Referencias: **VBPPP**: Valor Bruto de Producción a precios de productor. **VABpp**: Valor Agregado Bruto a precios de productor. **CI**: Consumo Intermedio.

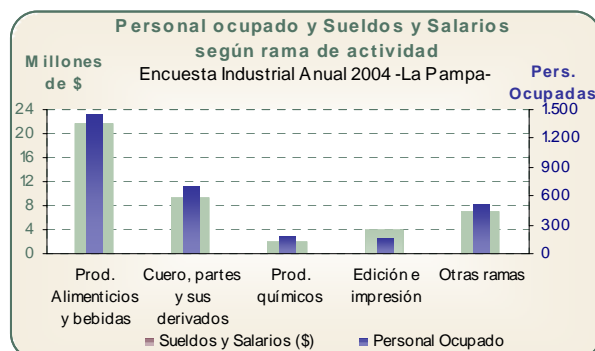
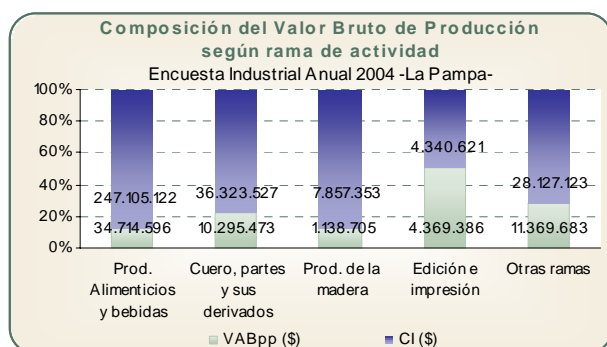

Fuente: Dirección General de Estadística y Censos. Departamento Precios y Producción. INDEC. Encuesta Industrial Anual.

## IV.4 REGISTRO DE INDUSTRIAS, COMERCIOS Y SERVICIOS

### IV.4.1 Registro de Unidades Económicas. Altas y Bajas de Licencias Habilitantes (industrias, comercios y servicios)

Datos actualizados al 31/07/2006. La Pampa

LOCALIDAD	Total Inscriptos al 31/12/2004 <sup>1</sup>	Año 2005		Total Inscriptos al 31/12/2005	1° Semestre 2006 *		Total Inscriptos al 30/06/2006 *
		Altas	Bajas		Altas	Bajas	
<b>Total Provincia</b>	<b>15.014</b>	<b>1.787</b>	<b>565</b>	<b>16.236</b>	<b>649</b>	<b>373</b>	<b>16.512</b>
Anguil	61	-	-	61	-	-	61
Caleufú	141	5	-	146	2	-	148
Catriló	292	34	6	320	24	8	336
Col. 25 de Mayo	222	6	-	228	-	-	228
Colonia Barón	192	22	2	212	12	15	209
Eduardo Castex	646	66	45	667	13	5	675
General Acha	476	-	-	476	-	-	476
General Pico	3.756	673	169	4.260	182	101	4.341
Gral San Martín	94	18	15	97	9	2	104
Guatraché	262	35	2	295	18	13	300
Ingeniero Luiggi	237	38	24	251	11	10	252
Intendente Alvear	234	41	6	269	15	5	279
Jacinto Arauz	166	18	9	175	6	1	180

(Continúa)

LOCALIDAD	Total Inscriptos al 31/12/2004 <sup>1</sup>	Año 2005		Total Inscriptos al 31/12/2005	1° Semestre 2006 *		Total Inscriptos al 30/06/2006 *
		Altas	Bajas		Altas	Bajas	
La Adela	23	12	-	35	3	-	38
Macachín	211	28	4	235	14	-	249
Miguel Riglos	59	-	1	58	-	-	58
Parera	85	9	4	90	4	1	93
Quemú Quemú	233	26	11	248	16	9	255
Rancúl	188	22	10	200	8	6	202
Realicó	392	43	14	421	21	27	415
Santa Isabel	63	9	8	64	15	-	79
Santa Rosa	4.520	499	185	4.834	215	124	4.925
Toay	242	43	28	257	18	13	262
Trenel	208	22	4	226	9	10	225
Victorica	368	4	-	372	-	-	372
Winifreda	144	15	7	152	4	3	153
<b>Otras Localidades</b>	<b>1.499</b>	<b>99</b>	<b>11</b>	<b>1.587</b>	<b>30</b>	<b>20</b>	<b>1.597</b>

<sup>1</sup> Descontado las Bajas de Oficio producidas a posteriori de esta fecha.

Fuente: Dirección General de Estadística y Censos. Registros de Altas y Bajas

## IV.5 ELECTRICIDAD

### IV.5.1 Energía Eléctrica Consumida según Categoría de Usuario - Datos en miles- Año 2005, 1º Semestre 2005 y 2006

CATEGORIA DE USUARIO	2005	Primer Semestre 2005 (Kwh)							Primer Semestre 2006 (Kwh)						
		Total	Enero	Febrero	Marzo	Abril	Mayo	Junio	Total	Enero	Febrero	Marzo	Abril	Mayo	Junio
<b>Total</b>	<b>442.636</b>	<b>222.103</b>	<b>38.908</b>	<b>38.044</b>	<b>36.358</b>	<b>36.240</b>	<b>35.260</b>	<b>37.293</b>	<b>229.314</b>	<b>39.594</b>	<b>40.282</b>	<b>37.629</b>	<b>36.711</b>	<b>36.820</b>	<b>38.278</b>
Residencial	181.305	90.638	16.472	15.836	14.652	14.284	14.240	15.154	95.942	17.113	16.950	15.410	15.230	15.324	15.916
Comercial	74.342	37.963	7.133	6.862	6.501	5.941	5.675	5.851	40.080	7.534	7.464	6.654	6.321	5.995	6.112
Industrial	10.730	5.577	1.071	1.015	866	870	856	899	4.189	757	716	710	699	656	651
Oficial	20.833	10.078	1.524	1.494	1.555	1.662	1.794	2.049	11.036	1.591	1.611	1.738	1.739	2.000	2.356
Asociaciones Civiles	4.700	2.313	407	402	367	362	370	405	2.505	422	433	393	396	415	447
Gds. Usuarios	91.043	46.043	7.577	7.716	8.088	7.908	7.349	7.405	48.217	7.345	8.257	7.815	8.289	8.115	8.396
Rurales	19.390	9.465	1.517	1.613	1.438	1.785	1.561	1.551	10.104	1.777	1.671	1.583	1.670	1.776	1.627
Alumbrado Publico	31.953	15.758	2.320	2.320	2.181	2.733	2.802	3.402	12.440	2.144	2.262	2.455	1.570	1.871	2.138
Otros	6.442	3.349	610	596	529	547	547	520	3.641	597	622	620	569	606	627
G. Dda. 33 Kv.	1.896	919	277	190	181	148	66	57	1.161	314	296	251	228	62	10

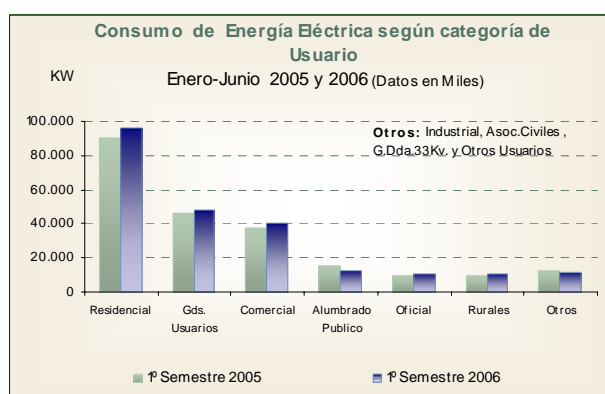
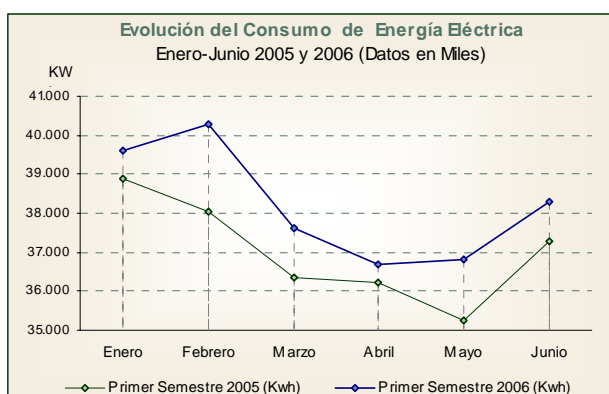

Fuente: Administración Provincial de Energía.

### IV.5.2 Energía Eléctrica Consumida según Cooperativa -Datos en miles- Año 2005, 1º Semestre 2005 y 2006

ENTIDAD	2005	Primer Semestre 2005 (KWh)							Primer Semestre 2006 (KWh)						
		Total	Enero	Febrero	Marzo	Abril	Mayo	Junio	Total	Enero	Febrero	Marzo	Abril	Mayo	Junio
<b>Total</b>	<b>442.636</b>	<b>222.103</b>	<b>38.908</b>	<b>38.044</b>	<b>36.358</b>	<b>36.240</b>	<b>35.260</b>	<b>37.293</b>	<b>229.314</b>	<b>39.594</b>	<b>40.282</b>	<b>37.629</b>	<b>36.711</b>	<b>36.820</b>	<b>38.278</b>
Sta. Rosa	188.346	95.118	16.816	16.448	15.476	15.192	15.088	16.098	94.246	16.704	16.998	15.782	14.678	14.561	15.524
Gral. Pico	81.616	40.810	7.412	7.145	6.536	6.676	6.259	6.783	43.255	7.395	7.733	7.435	6.883	6.714	7.096
Gral. Acha	22.554	10.800	1.598	1.769	1.853	1.834	1.854	1.893	12.692	1.931	1.938	2.124	2.190	2.285	2.223
Realico	18.199	9.074	1.512	1.490	1.556	1.518	1.498	1.500	9.956	1.682	1.713	1.566	1.509	1.669	1.817
Edo.Castex	13.189	6.800	1.132	1.156	1.150	1.173	1.107	1.081	6.934	1.107	1.262	1.128	1.115	1.124	1.199
25 De Mayo	12.566	5.957	1.267	1.059	951	917	875	888	6.567	1.268	1.067	919	1.178	1.071	1.064
Macachin	10.307	5.166	871	814	835	898	835	912	5.415	927	834	904	884	950	916
Ing. Luiggi	10.255	5.273	960	911	870	857	829	846	5.352	975	983	669	975	901	848
Int. Alvear	9.893	5.149	927	896	812	810	819	884	5.490	924	1.044	820	934	838	930
Q.Quemu	8.832	4.496	752	725	737	798	715	770	4.405	689	704	745	769	736	762
Victorica	8.196	4.023	639	655	654	700	690	685	4.212	710	738	662	682	645	776
Guatrache	7.939	4.031	687	655	779	635	615	661	4.072	684	712	685	650	631	711
Trenel	5.640	2.771	521	448	453	436	437	477	2.997	526	539	490	503	468	470
Caleufu	5.350	2.712	392	433	430	588	412	457	2.712	400	455	397	387	650	422
Winifreda	5.166	2.495	475	464	361	351	412	432	2.787	487	462	445	486	442	464
J. Arauz	4.494	2.181	345	385	371	351	345	384	2.436	410	399	381	373	447	426
Rancul	3.773	1.903	331	345	295	292	316	325	2.032	370	357	287	304	387	327
Col. Baron	3.737	1.949	328	337	320	345	302	316	1.945	352	351	276	316	329	321
La Adela	3.701	1.790	298	291	312	298	291	300	1.973	350	318	340	313	325	327
San Martin	3.549	1.803	298	292	307	297	291	318	1.776	313	287	301	254	313	308
M. Riglos	3.384	1.683	278	280	267	285	287	287	1.763	287	301	302	270	293	310
Bdo. Larroude	2.269	1.155	198	193	223	175	190	175	1.330	223	202	214	240	229	221
Doblas	2.151	1.136	194	203	176	165	196	203	1.054	190	185	155	162	183	179
Alpachiri	2.148	1.083	178	183	188	196	168	170	1.094	185	181	175	189	170	194
Bernasconi	1.833	953	185	166	147	160	139	155	932	163	170	123	164	161	151
Arata	1.319	674	130	113	103	106	105	117	731	134	136	112	116	108	124
Rolon	891	434	71	73	80	71	73	66	471	91	89	72	75	75	69
V. Mirasol	811	424	73	73	77	70	66	65	434	68	82	80	67	75	62
Abramo	528	261	40	43	39	45	48	46	251	49	42	40	43	38	39

Fuente: Administración Provincial de Energía.

## IV.6 CONSTRUCCION

### IV.6.1 Permisos Iniciales Mensuales de Construcción Privada. En Santa Rosa y General Pico Año 2005, 1° semestre 2005 y 2006

PERIODO	SANTA ROSA				GENERAL PICO			
	Construcción Nueva		Ampliaciones		Construcción Nueva		Ampliaciones	
	N° perm.	Superf. m <sup>2</sup>	N° perm.	Superf. m <sup>2</sup>	N° perm.	Superf. m <sup>2</sup>	N° perm.	Superf. m <sup>2</sup>
<b>TOTAL 2005</b>	<b>365</b>	<b>55.179</b>	<b>322</b>	<b>30.336</b>	<b>342</b>	<b>46.806</b>	<b>258</b>	<b>24.058</b>
1° Sem. 2005	186	27.736	167	15.843	168	23.599	128	12.442
1° Sem. 2006	172	31.405	158	16.012	160	21.558	148	14.728
ene-06	23	3.823	21	1.113	22	2.478	19	1.770
feb-06	16	3.675	14	1.684	19	2.896	19	1.335
mar-06	21	2.662	19	1.649	21	3.206	23	2.340
abr-06	34	7.972	32	3.121	30	3.571	27	3.457
may-06	44	6.482	41	5.030	34	5.093	27	2.994
jun-06	34	6.791	31	3.415	34	4.314	33	2.832

Fuente: Dirección General de Estadística y Censos. Estadística Edificación.

### IV.6.2 Construcción por Operatoria Oficial. Total Provincial Periodo 2005, 1° Semestre 2005 y 2006

PERIODO	N° Permisos	Sup. m <sup>2</sup>
<b>2005</b>	<b>1.707</b>	<b>89.199</b>
1° Sem. 2005	1.044	54.516
1° Sem. 2006	93	4.861
Ene-06	-	-
Feb-06	27	1.416
Mar-06	20	1.050
Abr-06	-	-
may-06	2	105
Jun-06	44	2.290

- En 1997 comienza el proyecto 3000.
- En Abril 2004 comienza el Plan Provincia y Municipio.
- En Abril 2005 comienza el Plan Federal de Vivienda.

Fuente: Dirección General de Estadística y Censos. Estadística Edificación. IPAV

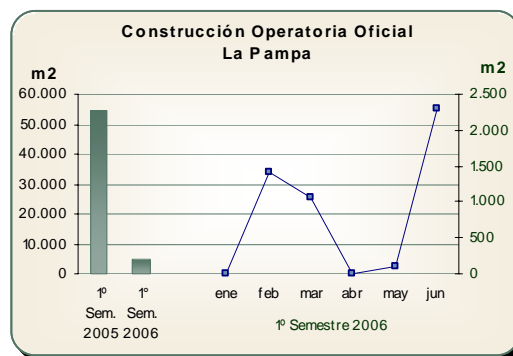

## IV.7 COMERCIO

### IV.7.1 Cantidad de Piezas e Importe de las Ventas Mensuales de Artesanías en el Mercado Artesanal de Santa Rosa y Casa de La Pampa. Año 2005 y 1° Semestre 2005 y 2006

Periodo	Piezas	Importe
<b>Total 2005</b>	<b>4.256</b>	<b>182.909</b>
1° Sem. 2005	2.168	81.502
Enero	316	11.417
Febrero	306	11.716
Marzo	375	13.795
Abril	364	12.768
Mayo	351	10.825
Junio	456	20.980
1° Sem.2006	1.438	73.540
Enero	203	8.591
Febrero	225	11.708
Marzo	351	13.304
Abril	238	15.336
Mayo	155	9.394
Junio	266	15.207

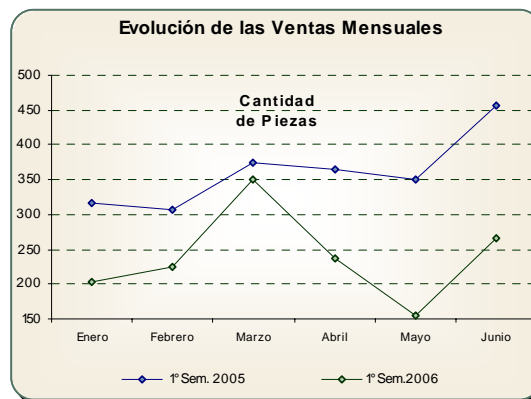

Fuente: Dirección de Producciones Alternativas.

#### IV.7.2 Ventas de Combustibles y/o Derivados según Producto - La Pampa y Total País - Año 2005 y 1er.Semestre 2006

PRODUCTO	Año 2005			1er. Semestre 2006 *		
	La Pampa	País	Participación de L.P. En el Total País (%)	La Pampa	País	Participación de L.P. En el Total País (%)
Aerokerosene Cabotaje <sup>1</sup>	152	453.553	0,03	42	172.548	0,02
Aerokerosene Internacional <sup>1</sup>	3	850.708	0,00	-	389.290	-
Aeronaftas <sup>1</sup>	259	11.398	2,27	138	5.780	2,39
Bases Lubricantes <sup>1</sup>	2.888	245.151	1,18	1.427	112.908	1,26
Diesel Oil <sup>1</sup>	-	95.879	-	-	24.222	-
Fuel Oil <sup>2</sup>	982	867.386	0,11	151	329.306	0,05
Gas Oil <sup>1</sup>	266.952	11.909.752	2,24	119.251	5.463.520	2,18
Grasas <sup>2</sup>	98	5.868	1,66	44	2.900	1,53
Kerosene <sup>1</sup>	2.472	103.242	2,39	983	38.767	2,54
Nafta Comun > 83 Ron <sup>1,3</sup>	9.059	534.787	1,69	3.430	211.942	1,62
Nafta Super > 93 Ron <sup>1,3</sup>	32.187	2.216.823	1,45	15.917	1.086.857	1,46
Nafta Ultra > 97 Ron <sup>1,3</sup>	9.931	924.218	1,07	6.065	545.123	1,11

<sup>1</sup> Unidad de medida: m<sup>3</sup>

<sup>2</sup> Unidad de medida: Toneladas.

<sup>3</sup> Ron: Número de octanos de cada tipo de nafta.

FUENTE: Secretaría de Energía de la Nación Argentina. Dirección General de Estadística y Censos. Dpto. Indicadores Económicos.

### IV.8 SERVICIOS DE HOTELERIA

#### IV.8.1 Evolución de la Demanda de Alojamiento Hotelero. La Pampa Temporada 2000-2006

Año	Alojados <sup>1</sup>		Estadia Media <sup>2</sup>		Ocupación <sup>3</sup>		Pernoctes <sup>4</sup>	
	Temporada Invernal	Temporada Estival	Temporada Invernal %	Temporada Estival %	Temporada Invernal %	Temporada Estival %	Temporada Invernal	Temporada Estival
2.000	12.305	24.940	1,25	1,34	52,00	45,00	15.381	33.420
2.001	8.117	23.194	1,31	1,31	37,00	42,00	10.633	30.384
2.002	9.840	16.688	1,24	1,32	40,00	31,00	12.202	22.028
2.003	11.969	22.640	1,26	1,45	49,00	43,00	15.081	32.828
2.004	12.282	27.123	1,45	1,57	53,00	51,00	17.809	42.583
2.005	14.298	31.523	1,36	1,52	56,00	58,00	19.446	47.914
2.006	13.907	35.956	1,54	1,51	61,00	60,00	21.418	54.294

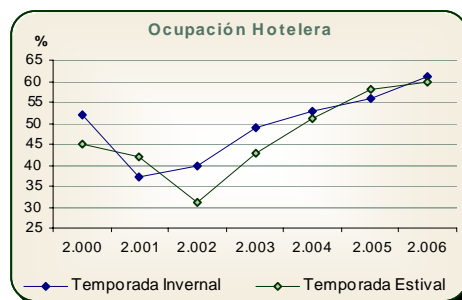

<sup>1</sup> Cantidad de personas que ingresaron a los establecimientos hoteleros.

<sup>2</sup> Cantidad de días promedio de camas efectivamente ocupadas(pernoctes) respecto de las personas alojadas.

<sup>3</sup> Porcentaje de ocupación respecto al total de la oferta hotelera.

<sup>4</sup> Cantidad de camas efectivamente ocupadas.

**Temporada Invernal:** Comprende el período de receso escolar correspondiente.

**Temporada Estival:** Comprende los meses de Enero y Febrero.

**Fuente:** Subsecretaría de Turismo. Dpto. de Servicio Turístico

#### IV.8.2 Principales Variables del Turismo en la Provincia de La Pampa por Temporada Año 2006. (Datos actualizados al mes de agosto 2006)

Procedencia			Perfil del Turista			Motivo del Viaje y Medio de Transporte		
Lugar	Invernal (%)	Estival (%)	Categoría	Invernal (%)	Estival (%)	Categoría	Invernal (%)	Estival (%)
Bs.As. y Cap. Federal	53	42	Profesional	29	34	Motivo del viaje		
Resto de la Patagonia	28	29	Empleado	51	41	Turismo	78	82
Litoral	5	6	Comerciante	12	16	Trabajo	16	12
Centro	4	7	Empresario	4	6	Otros	6	6
NOA	3	4	Estudiante	1	1	Medio de Transporte		
Cuyo	2	4	Jubilado	2	1	Automovil	96	95
La Pampa	3	4	Ama de Casa	1	1	Omnibus	3	4
Extranjeros	2	4	Funcionario	0	0	Avion	1	1

**Fuente:** Subsecretaría de Turismo. Dpto. de Servicio Turístico



## IV.9 TRANSPORTE

### IV.9.1 Estado del Parque Automotor Discriminado por Tipo y Modelo La Pampa - Datos al 30/06/2006

Intervalos Modelos	Total	Automóviles	Camionetas	Camiones	Colectivos	Acoplados	Casillas Rodantes
<b>TOTAL</b>	<b>133.873</b>	<b>82.669</b>	<b>37.551</b>	<b>8.112</b>	<b>922</b>	<b>4.406</b>	<b>213</b>
2006	2.845	1.922	789	68	13	53	-
2005	4.838	3.116	1.423	168	19	112	-
00 A 04	12.262	7.351	4.203	385	80	242	1
90 A 99	38.292	26.791	9.073	1.331	346	747	4
80 A 89	22.807	15.051	5.869	938	200	716	33
70 A 79	28.839	17.489	7.361	2.380	178	1.266	165
60 A 69	17.038	8.314	6.304	1.576	77	757	10
50 A 59	2.353	304	1.007	589	6	447	-
49 y ant.	4.599	2.331	1.522	677	3	66	-

Fuente: Dirección General de Rentas

### IV.9.2 Patentamiento del Parque Automotor por Categoría y Departamento La Pampa - Datos al 30/06/2006

DEPARTAMENTO	Total			Automóviles			Camionetas		
	Común	T. Esp.	Total	Común	T. Esp.	Total	Común	T. Esp.	Total
Total Provincia	123.060	10.813	133.873	77.689	4.980	82.669	33.941	3.610	37.551
Atreucó	5.377	352	5.729	2.928	156	3.084	1.720	104	1.824
Capital	35.718	3.948	39.666	25.775	1.856	27.631	7.861	1.484	9.345
Caleu Caleu	270	30	300	127	14	141	115	12	127
Catrilo	2.941	242	3.183	1.625	89	1.714	839	72	911
Chalileo	378	52	430	130	8	138	212	30	242
Chapaleufú	5.480	439	5.919	3.284	197	3.481	1.593	129	1.722
Chical Có	147	59	206	30	11	41	102	39	141
Conhelo	6.926	404	7.330	3.698	164	3.862	2.338	135	2.473
Curacó	166	39	205	51	12	63	102	17	119
Guatrache	5.144	450	5.594	3.033	188	3.221	1.587	171	1.758
Hucal	4.595	373	4.968	2.531	190	2.721	1.540	112	1.652
Loventué	2.508	254	2.762	1.129	104	1.233	1.033	98	1.131
Lihuel Calel	81	22	103	31	6	37	46	14	60
Limay Mahuida	92	18	110	30	6	36	59	11	70
Maracó	21.501	1.631	23.132	15.123	872	15.995	4.676	362	5.038
Puelén	1.349	322	1.671	764	147	911	461	108	569
Quemú Quemú	4.868	260	5.128	2.812	103	2.915	1.485	71	1.556
Rancul	3.995	343	4.338	2.099	148	2.247	1.446	112	1.558
Realicó	7.849	641	8.490	4.604	283	4.887	2.381	208	2.589
Toay	2.059	196	2.255	1.330	107	1.437	588	57	645
Trenel	2.844	155	2.999	1.611	64	1.675	910	52	962
Utracán	5.403	493	5.896	2.833	212	3.045	1.958	183	2.141
Desconocido	1.500	2	1.502	999	-	999	344	1	345
Otras Jurisdicción	1.869	88	1.957	1.112	43	1.155	545	28	573

(Continuación)

DEPARTAMENTO	Camiones			Colectivos			Acoplados			Casillas Rodantes
	Común	T. Esp.	Total	Común	T. Esp.	Total	Común	T. Esp.	Total	
Total Provincia	6.724	1.388	8.112	564	358	922	3.929	477	4.406	213
Atreucó	432	59	491	16	9	25	269	24	293	12
Capital	1.221	399	1.620	250	133	383	529	76	605	82
Caleu Caleu	19	3	22	1	1	2	8	-	8	-
Catrilo	269	45	314	8	3	11	195	33	228	5
Chalileo	27	10	37	6	1	7	3	3	6	-
Chapaleufú	312	58	370	12	12	24	269	43	312	10
Chical Có	10	7	17	0	1	1	5	1	6	-
Conhelo	491	61	552	27	17	44	359	27	386	13
Curacó	9	7	16	2	3	5	2	-	2	-
Guatrache	323	55	378	13	17	30	182	19	201	6
Hucal	334	43	377	4	14	18	173	14	187	13
Loventué	227	32	259	4	11	15	115	9	124	-
Lihuel Calel	3	2	5	-	-	-	1	-	1	-
Limay Mahuida	2	1	3	1	-	1	-	-	-	-
Maracó	1.017	229	1.246	98	63	161	557	105	662	30
Puelén	95	52	147	9	5	14	20	10	30	-
Quemú Quemú	307	55	362	12	12	24	246	19	265	6
Rancul	257	56	313	12	12	24	180	15	195	1
Realicó	473	94	567	27	19	46	351	37	388	13
Toay	94	21	115	4	7	11	42	4	46	1
Trenel	186	24	210	3	3	6	130	12	142	4
Utracán	391	63	454	44	13	57	167	22	189	10
Desconocido	109	-	109	6	1	7	38	-	38	4
Otras Jurisdicción	116	12	128	5	1	6	88	4	92	3

Fuente: Dirección General de Rentas



## IV.10 SECTOR FINANCIERO

### IV.10.1 Préstamos de Efectivo. Participación según Actividad Económica del Saldo del Total de Préstamos País y La Pampa. Datos al 31/03/2006 y 30/06/2006

Actividad económica	AL 31/03/2006*		AL 30/06/2006*	
	Total País %	La Pampa %	Total País %	La Pampa %
<b>Total de actividades económicas</b>	<b>100,00</b>	<b>100,00</b>	<b>100,00</b>	<b>100,00</b>
Comercio al por mayor y al por menor	6,28	6,43	6,30	6,49
Construcción	2,41	1,01	2,15	4,44
Electricidad, gas y agua	0,92	0,04	1,04	0,03
Industria manufacturera	16,37	1,49	17,47	1,56
Personas físicas en relación de dependencia laboral	20,53	18,95	21,73	25,09
Producción primaria	10,60	22,24	10,83	27,87
Servicios	34,79	48,80	33,22	33,49
No identificada	8,10	1,04	7,26	1,03

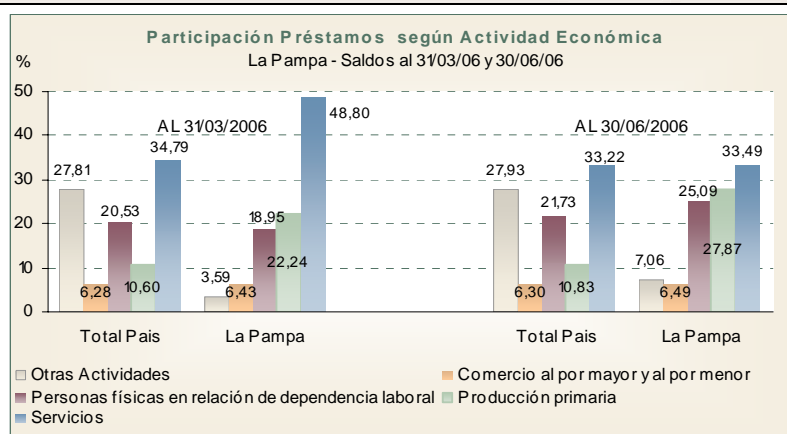

Fuente: BCRA .Dirección General de Estadística y Censos. Dpto. Indicadores Económicos.

### IV.10.2 Préstamos clasificados según la Ubicación Geográfica de la Casa Matriz o Sucursal de la Entidad Financiera por Departamento en la Provincia de La Pampa. Saldos en Miles de Pesos al 31 de Diciembre 2005 , 31 de Marzo y 30 de Junio 2006 de Operaciones con residentes en el País.

Departamento	Al 31/12/2005 *		Al 31/03/2006 *		Al 30/06/2006 *	
	Titulares del sector público no financiero	Titulares del sector privado no financiero	Titulares del sector público no financiero	Titulares del sector privado no financiero	Titulares del sector público no financiero	Titulares del sector privado no financiero
<b>Total Provincia</b>	<b>132.383</b>	<b>273.008</b>	<b>128.641</b>	<b>383.581</b>	<b>123.639</b>	<b>405.535</b>
Atreucó	-	16.360	-	21.309	-	22.402
Capital	132.383	103.108	128.640	146.903	123.638	157.482
Conhelo	-	14.180	-	17.560	-	19.305
Hucal	-	4.597	-	7.785	-	8.510
Maracó	-	49.636	-	69.362	-	75.814
Quemú Quemú	-	23.184	-	30.585	-	30.344
Realicó	-	23.731	-	38.982	-	38.157
Otros Departamentos	-	38.212	1	51.095	1	53.520

Fuente: BCRA. Dirección General de Estadística y Censos. Dpto. Indicadores Económicos.

## V CUENTAS NACIONALES

### V.1 COMERCIO EXTERIOR

#### V.1.1 Participación de las Exportaciones Provinciales en el Total País según Grandes Rubros y Principales Productos Año 2005 y 1er.Semestre 2005 y 2006. En millones de U\$S

GRANDES RUBROS Y PRINCIPALES PRODUCTOS	País			La Pampa			Participación de las exportaciones de L.P.en el total País (%)		
	2005*	1ºSem '05*	1º Sem. '06 <sup>1</sup>	2005*	1ºSem '05*	1º Sem. '06 <sup>1</sup>	2005*	1ºSem '05*	1º Sem. '06 <sup>1</sup>
<b>TOTAL</b>	<b>40.106,4</b>	<b>19.063,0</b>	<b>21.541,0</b>	<b>244,6</b>	<b>131,2</b>	<b>108,4</b>	<b>0,61</b>	<b>0,69</b>	<b>0,50</b>
Combustibles y energía	7.129,3	3.208,0	3.661,0	25,8	11,2	9,3	0,36	0,35	0,25
Carburantes	2.509,0	1.224,0	1.636,0	-	-	-	-	-	-
Energía eléctrica	136,6	72,0	101,0	-	-	-	-	-	-

(Continuación)

GRANDES RUBROS Y PRINCIPALES PRODUCTOS	País			La Pampa			Participación de las exportaciones de L.P.en el total País (%)		
	2005*	1ºSem '05*	1º Sem. '06 <sup>1</sup>	2005*	1ºSem '05*	1º Sem.'06 <sup>1</sup>	2005*	1ºSem '05*	1º Sem.'06 <sup>1</sup>
Gas de petróleo y otros hidrocarburos	1.253,4	543,0	724,0	-	-	-	-	-	-
Grasas y aceites lubricantes	100,3	58,0	82,0	-	-	-	-	-	-
Petróleo crudo	2.998,3	1.250,0	1.067,0	25,8	11,2	9,3	0,86	0,90	0,87
Resto de combustibles	131,7	61,0	51,0	0,0	-	-	0,00	-	-
<b>Manufacturas de origen agropecuario (MOA)</b>	<b>13.162,0</b>	<b>6.021,0</b>	<b>6.907,0</b>	<b>23,5</b>	<b>9,9</b>	<b>5,4</b>	<b>0,18</b>	<b>0,16</b>	<b>0,08</b>
Azúcar y artículos de confitería	133,1	52,0	89,0	-	-	0,0	-	-	0,00
Bebidas, líquidos alcohólicos y vinagre	352,2	150,0	193,0	0,0	0,0	0,0	0,00	0,00	0,00
Café, té, yerba mate y especias	95,6	38,0	41,0	-	-	0,0	-	-	0,00
Carnes y sus preparados	1.650,6	755,0	607,0	22,8	9,3	5,2	1,38	1,23	0,85
Extractos, curtiembres y tintóreos	38,7	18,0	22,0	-	-	-	-	-	-
Frutas secas o procesadas	67,7	31,0	46,0	-	-	-	-	-	-
Grasas y aceites	3.290,1	1.567,0	1.808,0	0,2	0,1	0,1	0,00	0,00	0,00
Lanas elaboradas	221,2	68,0	73,0	0,1	0,1	-	0,04	0,12	-
Otros productos de origen animal	37,2	15,0	18,0	-	-	-	-	-	-
Pescados y mariscos elaborados	361,9	176,0	210,0	-	-	-	-	-	-
Pieles y cueros	836,2	409,0	440,0	0,0	0,0	-	0,00	0,00	-
Preparados de hortalizas, legumbres y frutas	526,5	209,0	281,0	-	-	-	-	-	-
Productos de molinería	97,3	44,0	47,0	0,0	0,0	0,0	0,00	0,00	0,00
Productos lácteos	599,9	278,0	342,0	0,3	0,3	-	0,05	0,11	-
Residuos y desperdicios de la industria alimenticia	4.032,2	1.836,0	2.260,0	0,1	-	-	0,00	-	-
Resto de MOA	821,6	375,0	430,0	0,1	0,1	0,2	0,01	0,03	0,04
<b>Manufacturas de origen industrial (MOI)</b>	<b>11.939,3</b>	<b>5.493,0</b>	<b>6.573,0</b>	<b>7,7</b>	<b>2,0</b>	<b>5,3</b>	<b>0,06</b>	<b>0,04</b>	<b>0,08</b>
Calzado y sus partes componentes	2.890,8	13,0	16,0	0,1	0,0	0,1	0,00	0,33	0,51
Caucho y sus manufacturas	28,9	116,0	146,0	0,0	0,0	-	0,00	0,00	-
Manufacturas de cuero, marroquinería	254,5	51,0	57,0	0,0	0,0	-	0,01	0,03	-
Manufacturas de piedra, yeso, vidrio	113,1	68,0	79,0	6,9	1,6	5,0	6,06	2,32	6,33
Máquinas y aparatos, material eléctrico	144,1	624,0	674,0	0,0	0,0	0,0	0,01	0,00	0,00
Material de transporte terrestre	1.321,9	1.224,0	1.697,0	-	-	-	-	-	-
Materias plásticas y sus manufacturas	1.147,1	569,0	587,0	0,4	0,3	0,2	0,04	0,05	0,03
Metales comunes y sus manufacturas	2.316,5	1.113,0	1.143,0	0,0	0,0	0,0	0,00	0,00	0,00
Papel, cartón, impresos y publicaciones	494,6	235,0	265,0	0,0	0,0	0,0	0,00	0,00	0,00
Piedras, metales preciosos, monedas	149,3	72,0	230,0	0,0	0,0	-	0,00	0,00	-
Productos químicos y conexos	2.299,9	1.070,0	1.153,0	0,3	0,1	0,1	0,01	0,01	0,01
Resto de MOI	391,2	172,0	211,0	0,0	0,0	0,0	0,01	0,00	0,00
Textiles y confecciones	290,7	139,0	144,0	0,0	0,0	-	0,00	0,00	-
Vehic.de navegación-aérea, marítima y fluvial	96,7	27,0	171,0	-	-	-	-	-	-
<b>Productos primarios</b>	<b>7.875,8</b>	<b>4.341,0</b>	<b>4.400,0</b>	<b>187,5</b>	<b>108,1</b>	<b>88,4</b>	<b>2,38</b>	<b>2,49</b>	<b>2,01</b>
Animales vivos	13,5	9,0	8,0	-	-	-	-	-	-
Cereales	2.808,3	1.651,0	1.323,0	133,0	77,6	61,2	4,74	4,70	4,63
Fibra de algodón	24,9	13,0	-	-	-	-	-	-	-
Frutas frescas	761,9	473,0	444,0	0,0	0,0	0,0	0,00	0,00	0,00
Hortalizas y legumbres sin elaborar	238,4	116,0	123,0	-	-	0,0	-	-	0,00
Lanas sucias	34,1	22,0	18,0	-	-	-	-	-	-
Miel	128,5	67,0	80,0	13,5	7,0	8,4	10,47	10,44	10,47
Mineral de cobre y sus concentrados	687,0	217,0	687,0	-	-	-	-	-	-
Pescados y mariscos sin elaborar	440,8	280,0	359,0	-	-	-	-	-	-
Resto de productos primarios	82,9	39,0	50,0	2,8	1,1	1,8	3,43	2,73	3,51
Semillas y frutos oleaginosos	2.443,8	1.372,0	1.227,0	38,2	22,4	17,0	1,56	1,63	1,39
Tabaco sin elaborar	211,8	82,0	81,0	-	-	-	-	-	-

<sup>1</sup> Dato estimado por extrapolación, proyección o imputación

Fuente: Dirección General de Estadística y Censos. Dpto. Indicadores Económicos. INDEC. Comercio Exterior

### V.1.2 Origen de las Exportaciones por Principales Productos según Continente de Destino. La Pampa Año 2005 y 1er.Semestre 2005 y 2006. Datos en Miles de U\$S

DESTINO/ PRINCIPALES PRODUCTOS	2005*	1ºSem. '05*	1ºSem. '06 <sup>1</sup>	DESTINO/ PRINCIPALES PRODUCTOS	2005*	1ºSem. '05*	1ºSem. '06 <sup>1</sup>
<b>Total General</b>	<b>244.573,66</b>	<b>131.169,75</b>	<b>108.424,60</b>	(Continuación)			
<b>África</b>	<b>42.245,64</b>	<b>26.368,24</b>	<b>12.801,07</b>	<b>Asia</b>	<b>66.534,62</b>	<b>39.299,04</b>	<b>30.407,56</b>
Carnes	117,20	-	40,83	Carnes	123,88	45,85	0,03
Cereales	34.425,29	23.970,27	9.822,09	Cereales	37.783,60	22.847,51	14.433,50
Manufacturas de piedra, yeso, etc, productos cerámicos, vidrio y sus manufacturas	6.046,40	1.385,47	2.411,62	Grasas y aceites	21,51	13,51	12,69
Miel	69,66	7,31	41,18	Miel	371,33	255,59	321,16
Productos lácteos	303,00	303,00	-	Petróleo crudo	1.950,48	1.116,63	1.782,89

(Continúa)

DESTINO/ PRINCIPALES PRODUCTOS	2005*	1ºSem. '05*	1ºSem. '06 <sup>1</sup>
Semillas y frutos oleaginosos	1.284,09	702,20	485,35
<b>América</b>	<b>97.455,19</b>	<b>43.703,97</b>	<b>51.825,71</b>
Azúcar y artículos de confitería	-	-	0,18
Bebidas, líquidos alcohólicos y vinagre	2,41	1,84	0,71
Café, té, yerba mate y especias	-	-	1,12
Calzado y sus componentes	101,94	43,39	81,21
Carnes	10.727,08	3.970,86	810,68
Cauchos y sus manufacturas	0,00	0,00	-
Cereales	50.864,53	24.324,29	34.856,44
Frutas frescas	0,29	0,29	-
Grasas y aceites	108,28	34,53	39,82
Hortalizas y legumbres sin elaborar	-	-	0,48
Lanas elaboradas	81,80	81,80	-
Manufacturas de cuero, marroquinería, etc.	1,60	1,58	-
Manufacturas de piedra, yeso, etc. productos cerámicos, vidrio y sus manufacturas.	809,22	190,70	2.587,07
Máquinas y aparatos, material eléctrico	19,17	12,95	11,39
Materias plásticas y artificiales	432,78	293,54	177,45
Metales comunes y sus manufacturas	0,67	0,67	0,61
Miel	3.591,39	1.737,85	2.378,60
Otras MOI	3,49	1,70	-
Papel cartón, imprenta y publicaciones	-	-	0,13
Petróleo crudo	23.892,04	10.132,45	7.521,68
Pieles y cueros	0,15	0,15	-
Productos de molinería	0,62	0,27	0,29
Productos químicos y conexos	249,16	57,30	67,98
Residuos y desperdicios de la industria alimenticia	61,83	-	-
Resto de MOA	121,96	113,11	149,35
Resto de productos primarios	2.722,81	979,76	1.735,22
Semillas y frutos oleaginosos	3.661,99	1.724,94	1.405,30

DESTINO/ PRINCIPALES PRODUCTOS	2005*	1ºSem. '05*	1ºSem. '06 <sup>1</sup>
Resto de productos primarios	21,39	10,78	14,84
Semillas y frutos oleaginosos	26.262,42	15.009,16	13.842,45
<b>Europa</b>	<b>38.295,53</b>	<b>21.787,13</b>	<b>13.349,31</b>
Bebidas, líquidos alcohólicos y vinagre	0,23	0,23	-
Carnes	11.815,44	5.264,99	4.329,95
Cereales	9.920,05	6.450,77	2.090,99
Frutas frescas	-	-	0,14
Grasas y aceites	34,07	21,18	15,47
Manufacturas de cuero, marroquinería, etc.	11,73	11,73	-
Metales comunes y sus manufacturas	1,59	1,59	0,11
Miel	9.393,89	4.983,66	5.613,66
Otras MOI	38,42	1,29	0,25
Papel cartón, imprenta y publicaciones	0,67	0,67	0,19
Petróleo crudo	0,00	-	-
Piedras, metales preciosos y sus manufacturas, monedas	0,36	0,36	-
Pieles y cueros	3,72	3,72	-
Productos de molinería	0,19	0,08	0,13
Productos químicos y conexos	16,45	-	-
Resto	0,00	-	-
Resto MOA	-	-	10,812
Resto de productos primarios	100,59	75,49	2,90
Semillas y frutos oleaginosos	6.956,79	4.970,06	1.284,72
Textiles y confecciones	1,33	1,33	-
<b>Oceania</b>	<b>42,68</b>	<b>11,36</b>	<b>40,95</b>
Miel	23,77	11,36	19,12
Semillas y frutos oleaginosos	18,92	-	21,83

<sup>1</sup> Dato estimado por extrapolación, proyección o imputación

Fuente: Dirección General de Estadística y Censos. Dpto. Indicadores Económicos. INDEC. Comercio Exterior

## VI CUADROS ESPECIALES

### VI.1 APOYO A PROYECTOS PRODUCTIVOS

#### VI.1.1 Programa de Apoyo a Proyectos Productivos - Cantidad y Montos otorgados por Localidad Año 2005, 1º Semestre 2005 y 2006

LOCALIDAD	MONTO (\$) Año 2005	1º Sem. 2005	1º Sem. 2006	1º Trimestre 2006			2º Trimestre 2006		
				Cod. Act.	Cant.	Monto (\$)	Cod. Act.	Cant.	Monto (\$)
<b>TOTAL</b>	<b>1.663.150</b>	<b>500.950</b>	<b>561.200</b>	<b>///</b>	<b>14</b>	<b>249.000</b>	<b>///</b>	<b>16</b>	<b>312.200</b>
25 de Mayo	64.000	24.000	-	///	-	-	///	-	-
Alpachiri	46.000	-	-	///	-	-	///	-	-
Alta Italia	8.000	8.000	-	///	-	-	///	-	-
Anguil	7.900	-	-	///	-	-	///	-	-
Arata	8.000	-	8.000	12130	1	8.000	///	-	-
Ataliva Roca	30.000	30.000	-	///	-	-	///	-	-
Bernardo Larroude	15.600	8.000	4.000	191200 y 289300	1	4.000	///	-	-
Calefú	8.000	8.000	-	///	-	-	///	-	-
Colonia Barón	28.000	-	-	///	-	-	///	-	-
Colonia Santa María	-	-	10.000	///	-	-	012290	1	10.000
Cuchillo Có	40.000	-	-	///	-	-	///	-	-
Doblas	8.000	-	-	///	-	-	///	-	-
Eduardo Castex	-	-	20.200	///	-	-	281102	1	20.200
General Acha	42.800	12.800	-	///	-	-	///	-	-
General Pico	236.400	76.000	102.000	///	4	31.000	///	3	71.000
	///	///	20.000	852001	1	8.000	331100	1	12.000
	///	///	37.000	602190	1	8.000	154110	1	29.000
	///	///	37.000	14220	1	7.000	014110	1	30.000
	///	///	8.000	11250	1	8.000	///	-	-
General San Martín	55.000	-	-	///	-	-	///	-	-

(Continúa)

LOCALIDAD	MONTO (\$) Año 2005	1° Sem. 2005	1° Sem. 2006	1° Trimestre 2006			2° Trimestre 2006		
				Cod. Act.	Cant.	Monto (\$)	Cod. Act.	Cant.	Monto (\$)
Guatraché	46.000	-	30.000	///	-	-	012230	1	30.000
Ingeniero Luiggi	8.000	-	-	///	-	-	///	-	-
Jacinto Arauz	40.000	40.000	-	///	-	-	///	-	-
La Humada	7.650	7.650	-	///	-	-	///	-	-
Lonquimay	31.600	-	-	///	-	-	///	-	-
Macachín	60.000	20.000	-	///	-	-	///	-	-
Miguel Cané	4.000	-	-	///	-	-	///	-	-
Miguel Riglos	16.000	-	10.000	///	-	-	012290	1	10.000
Parera	-	-	23.000	///	-	-	///	2	23.000
	///	///	15.000	///	-	-	361010	1	15.000
	///	///	8.000	///	-	-	502500	1	8.000
Puelches	80.000	-	-	///	-	-	///	-	-
Quemú-Quemú	5.000	-	-	///	-	-	///	-	-
Quetrequén	5.000	-	-	///	-	-	///	-	-
Rancul	8.000	-	-	///	-	-	///	-	-
Realicó	53.200	20.000	-	///	-	-	///	-	-
Santa Isabel	-	-	25.000	///	-	-	551210	1	25.000
Santa Rosa	388.500	144.000	309.000	///	7	196.000	///	5	113.000
	///	///	88.000	181190	2	80.000	191200	1	8.000
	///	///	33.000	181120	1	8.000	502990	1	25.000
	///	///	80.000	012240	1	40.000	012170	1	40.000
	///	///	50.000	502600	1	40.000	012290	1	10.000
	///	///	49.500	291301 y 291302	1	19.500	191020	1	30.000
	///	///	8.500	202900	1	8.500	///	-	-
Speluzzi	8.000	-	-	///	-	-	///	-	-
Telén	8.000	8.000	-	///	-	-	///	-	-
Toay	102.000	48.000	10.000	210910	1	10.000	///	-	-
T.M. De Anchorena	40.000	-	-	-	-	-	///	-	-
Trenel	54.500	18.500	10.000	///	-	-	012290	1	10.000
Uriburu	16.000	-	-	-	-	-	///	-	-
Villa Mirasol	20.000	20.000	-	///	-	-	///	-	-
Victorica	56.000	8.000	-	///	-	-	///	-	-
Winifreda	8.000	-	-	///	-	-	///	-	-

Fuente: Ministerio de la Producción. Subsecretaría de Planificación y Evaluación de Proyectos. Dirección de Programación Económica

#### VI.1.2 Primer Emprerimiento - Cantidad y Montos otorgados por Localidad Año 2005, 1° Semestre 2005 y 2006

LOCALIDAD	MONTO (\$) Año 2005	1° Sem. 2005	1° Sem. 2006	1° Trimestre 2006			2° Trimestre 2006		
				Cod. Act.	Cant.	Monto (\$)	Cod. Act.	Cant.	Monto (\$)
<b>TOTAL</b>	<b>168.700</b>	<b>219.245</b>	<b>49.500</b>	<b>///</b>	<b>1</b>	<b>3.500</b>	<b>///</b>	<b>4</b>	<b>46.000</b>
General Acha	-	-	16.000	///	-	-	///	2	16.000
	///	///	-	///	-	-	014110	1	5.000
	///	///	-	///	-	-	012150 y 012170	1	11.000
General Pico	123.700	102.500	-	///	-	-	///	-	-
Guatraché	-	-	30.000	///	-	-	///	2	30.000
	///	///	-	///	-	-	289200	1	15.000
	///	///	-	///	-	-	502500	1	15.000
Santa Rosa	45.000	116.745	3.500	///	1	3.500	///	-	-
	///	///	-	333000	1	3.500	///	-	-

Fuente: Ministerio de la Producción. Subsecretaría de Planificación y Evaluación de Proyectos. Dirección de Programación Económica

#### VI.1.3 Otras Líneas de Créditos - Cantidad y Montos otorgados por Línea de Crédito según Localidad Año 2005, 1° Semestre 2005 y 2006

LOCALIDAD	MONTO (\$) Año 2005	1° Sem. 2005	1° Sem. 2006	1° Trimestre 2006		2° Trimestre 2006	
				Cant.	Monto (\$)	Cant.	Monto (\$)
<b>TOTAL</b>	<b>173.100</b>	<b>45.000</b>	<b>733.590</b>	<b>4</b>	<b>229.350</b>	<b>60</b>	<b>504.240</b>
LINEA APICOLA (Código 012230)	60.000	30.000	25.950	1	5.950	2	20.000
Doblas	20.000	20.000	-	-	-	-	-
Santa Rosa	20.000	10.000	-	-	-	-	-

(Continúa)

LOCALIDAD	MONTO (\$) Año 2005	1° Sem. 2005	1° Sem. 2006	1° Trimestre 2006		2° Trimestre 2006	
				Cant.	Monto (\$)	Cant.	Monto (\$)
Trenel	20.000	-	10.000	-	-	1	10.000
Guatrache	-	-	5.950	1	5.950	-	-
Rancul	-	-	10.000	-	-	1	10.000
<b>EMERGENCIA APICOLA (Código 012230)</b>	<b>-</b>	<b>-</b>	<b>164.240</b>	<b>-</b>	<b>-</b>	<b>54</b>	<b>164.240</b>
Abramo	-	-	7.140	-	-	2	7.140
Anguil	-	-	9.840	-	-	3	9.840
Caleufú	-	-	32.260	-	-	9	32.260
Catriló	-	-	8.000	-	-	2	8.000
Doblas	-	-	16.600	-	-	6	16.600
Edo.Castex	-	-	11.200	-	-	4	11.200
Gral. Acha	-	-	3.400	-	-	1	3.400
Gral. Pico	-	-	6.800	-	-	2	6.800
Gral. San Martín	-	-	10.400	-	-	3	10.400
Miguel Cané	-	-	3.800	-	-	1	3.800
Monte Nieves	-	-	1.000	-	-	1	1.000
Rancul	-	-	4.000	-	-	1	4.000
Santa Rosa	-	-	29.900	-	-	10	29.900
Speluzzi	-	-	1.000	-	-	1	1.000
Toay	-	-	12.000	-	-	5	12.000
Winifreda	-	-	6.900	-	-	3	6.900
<b>LINEA OVINA (Código 151140)</b>	<b>15.000</b>	<b>15.000</b>	<b>-</b>	<b>-</b>	<b>-</b>	<b>-</b>	<b>-</b>
Unanue	15.000	15.000	-	-	-	-	-
<b>LINEA CUNICOLA (Código 012290)</b>	<b>20.000</b>	<b>-</b>	<b>-</b>	<b>-</b>	<b>-</b>	<b>-</b>	<b>-</b>
Trenel	20.000	-	-	-	-	-	-
<b>LINEA TRANSPORTE DE PERSONAS</b>	<b>78.100</b>	<b>-</b>	<b>543.400</b>	<b>3</b>	<b>223.400</b>	<b>4</b>	<b>320.000</b>
Rolon (Código 602250)	-	-	80.000	-	-	1	80.000
Santa Rosa (Código 602250)	-	-	160.000	-	-	2	160.000
Santa Rosa (Código 602230)	78.100	-	303.400	3	223.400	1	80.000

Fuente: Ministerio de la Producción. Subsecretaría de Planificación y Evaluación de Proyectos. Dirección de Programación Económica

## VI.2 REACTIVACION EMPRESARIAL

### VI.2.1 Créditos para Capital de Trabajo, Activo Fijo o Preinversión. Cantidad y Montos otorgados por Localidad Año 2005, 1° Semestre 2005 y 2006

LOCALIDAD	MONTO (\$) Año 2005	1° Sem. 2005	1° Sem. 2006	1° Trimestre 2006			2° Trimestre 2006		
				Cod. Act.	Cant.	Monto (\$)	Cod. Act.	Cant.	Monto (\$)
<b>TOTAL</b>	<b>6.716.253</b>	<b>2.173.100</b>	<b>1.987.600</b>	<b>///</b>	<b>3</b>	<b>537.000</b>	<b>///</b>	<b>13</b>	<b>1.450.600</b>
Alpachiri	30.000	30.000	-	///	-	-	///	-	-
Alta Italia	359.000	100.000	203.000	014130 <sup>2</sup> y 014220 <sup>1</sup>	1	203.000	///	-	-
Anguil	131.400	-	-	///	-	-	///	-	-
Arata	9.900	9.900	-	///	-	-	///	-	-
Bernardo Larroude	58.000	58.000	-	///	-	-	///	-	-
Caleufú	140.000	60.000	-	///	-	-	///	-	-
Colonia Barón	270.000	200.000	-	///	-	-	///	-	-
Doblas	629.600	280.000	50.000	///	-	-	011140	1	50.000
Eduardo Castex	345.000	78.000	84.000	012110	1	84.000	///	-	-
General Acha	250.000	-	210.000	///	-	-	152010	1	210.000
General Pico	775.000	135.000	160.000	///	-	-	///	2	160.000
	///	///	-	///	-	-	451900	1	110.000
	///	///	-	///	-	-	289100	1	50.000
General San Martín	300.000	-	-	///	-	-	///	-	-
Guatraché	49.000	-	391.000	289100	1	250.000	602190	1	141.000
Ingeniero Luiggi	74.200	74.200	166.000	///	-	-	011 y 012 <sup>3</sup>	1	166.000
Intendente Alvear	342.000	242.000	70.000	///	-	-	602130	1	70.000
Lonquimay	145.000	-	-	///	-	-	///	-	-
Macachín	365.000	305.000	-	///	-	-	///	-	-
Miguel Riglos	172.000	-	20.000	///	-	-	012230	1	20.000

(Continúa)

LOCALIDAD	MONTO (\$) Año 2005	1° Sem. 2005	1° Sem. 2006	1° Trimestre 2006			2° Trimestre 2006		
				Cod. Act.	Cant.	Monto (\$)	Cod. Act.	Cant.	Monto (\$)
Pichi Huinca	-	-	29.000	///	-	-	012230	1	29.000
Quemú-Quemú	147.000	-	219.000	///	-	-	///	2	219.000
	///	///	-				011120	1	50.000
	///	///	-				602120 y 602130	1	169.000
Realicó	407.700	290.000	35.600	///	-	-	012170	1	35.600
Rolon	100.000	-	-	///	-	-	///	-	-
Santa Rosa	917.453	279.000	-	///	-	-	///	-	-
Toay	155.000	20.000	-	///	-	-	///	-	-
Trenel	232.000	12.000	-	///	-	-	///	-	-
Vertiz	85.000	-	350.000	///	-	-	014130 <sup>2</sup> y 014220 <sup>1</sup>	1	350.000
Victorica	110.000	-	-	///	-	-	///	-	-
Villa Mirasol	117.000	-	-	///	-	-	///	-	-

<sup>1</sup> Contratista rural

<sup>2</sup> Ss. De fumigación

<sup>3</sup> Produc. Agropecuaria

Fuente: Ministerio de La Producción. Subsecretaría de Planificación y Evaluación de Proyectos.

Códigos: (C.A.I.S.I.B.) NOMENCLADOR DE ACTIVIDADES DEL IMPUESTO SOBRE LOS INGRESOS BRUTOS (Res.31/2005 DGR-La Pampa)

Código	Descripción de la Actividad	Código	Descripción de la Actividad
011	Agricultura	242310	Fabricación De Medicamentos De Uso Humano Y Productos Farmacéuticos
011120	Cultivo de Cereales Forrajeros	261020	Fabricación Y Elaboración De Vidrio Plano
011140	Cultivo De Pastos Forrajeros	261090	Fabricación De Productos De Vidrio N.C.P.
011220	Cultivo De Bulbos, Brotes, Raíces Y Hort. De Fruto	269200	Fabricación De Productos De Arcilla Y Cerámica Refractaria
011230	Cultivo De Hortalizas Frescas	269592	Fabricación De Artículos De Cemento Y Fibrocemento Y Yeso-Excepto Mosaicos-
011240	Cultivo De Legumbres	281101	Fabricación De Prod. Metálicos Para Uso Y Montaje Estructural
011250	Cultivo De Flores Y Plantas Ornamentales	281102	Herrería De Obra
011520	Producción De Otras Formas De Propagación De Cultivos Agrícolas	289100	Forjado,Prensado,Estampado Y Laminado De Metales
012	Ganadería	289200	Tratamiento Y Revestimiento De Metales, Obras De Ing.Mecanica En Gral.
012110	Cría de Ganado Bovino-Excepto en Cabañas y para la Producción de Leche	289200	Tratamiento Y Revestimiento De Metales, Obras De Ing.Mecanica En Gral.
012130	Cría De Ganado Porcino-Excepto En Cabañas-	289300	Fabricación De Artículos De Cuchillería, Herramientas De Mano Y Art. De Ferretería
012150	Cría de Ganado Caprino-Excepto en Cabañas y para la Producción de Leche	289990	Fabricación De Productos Metálicos N.C.P
012170	Producción De Leche	291301	Fabricación de cojinetes; engranajes; trenes de engranajes y pieza de transmisión
012210	Cría De Aves De Corral	291302	Reparación de cojinetes; engranajes; trenes de engranajes y pieza de transmisión
012220	Producción De Huevos	292191	Fabricación De Maquinaria Agropecuaria Y Forestal, Excepto Tractores
012230	Apicultura	292192	Reparación De Maquinaria Agropecuaria Y Forestal, Excepto Tractores
012240	Cría De Animales Pelíferos, Pilíferos Y Plumíferos -Chinchillas, Etc-	292302	Reparación De Maquinaria Metalúrgica
012290	Cría de Animales y Obtención de Productos de Origen Animal N.C.P.	331100	Fabricación de equipo Médico y Quirúrgico y de Aparatos Ortopédicos
014110	Servicios De Maquinarias Agrícolas Excepto Los De Cosecha Mecánica	333000	Fabricación de relojes
014130	Servicios De Contratistas De Mano De Obra Agrícola	361010	Fabricación De Muebles Y Partes De Muebles Principalmente De Madera
014190	Servicios Agrícolas N.C.P	361020	Fabricación De Muebles Y Partes De Muebles Excepto Los Que Son Principalmente De Madera
014220	Servicios De Contratistas De Mano De Obra Pecuaria	372000	Reciclamiento De Desperdicios Y Desechos No Metálicos
142200	Extracción De Sal En Salinas Y De Roca	451900	Movimiento de Suelos y Reparación de Terrenos de Obras
151130	Elaboración De Fiambres Y Embutidos	452510	Perforación De Pozos De Agua
151140	Matanza De Ganado Excepto El Bovino Y Procesamiento De Su Carne	453110	Instalación De Ascensores Montacargas Y Escaleras Mecánicas
151310	Preparación De Conservas De Frutas, Hortalizas Y Legumbres	453190	Ejecución Y Mantenimiento De Instalaciones Eléctricas Y Electrónicas N.C.P.
151390	Elaboración De Harinas [De Hortaliza Y Legumbres]	454100	Instalación De Carpintería,Herrería De Obra Y Artística
152010	Elaboración de Leches y Productos Lácteos Deshidratados	502100	Lavado Automático Y Manual (Automotor)
153300	Elaboración De Alimentos Preparados Para Animales	502500	Reparaciones Eléctricas, del Tablero e Instrumental; Reparación y Recarga de Baterías
154110	Elaboración De Galletitas Y Biscochos	502600	Reparación Y Pintura De Carrocerías; Reparación Y Colocación De Guardabarros Y Protecciones Exteriores
154120	Elaboración Industrial De Productos De Panadería-Excluidos Galletitas Y Biscochos	502920	Mantenimiento Y Reparación De Frenos
154190	Elaboración De Productos De Panadería	502990	Mantenimiento Y Reparación Del Motor N.C.P.; Mecánica Integral
154300	Elaboración De Cacao Y Chocolate Y De Productos De Confeitería	505001	Venta Al Por Menor De Combustibles Líquidos Y/O Sólidos Para Vehículos Automotores Y Motocicletas
154410	Elaboración De Pastas Alimenticias Frescas	505002	Venta Al Por Menor De Combustibles Líquidos
155411	Elaboración De Soda	551210	Servicios De Alojamiento Por Hora
155412	Extracción Y Embotellamiento De Agua	551220	Servicios De Alojamiento En Hoteles, Pensiones Y Otras Residencias De Hospedaje Temporal, Excepto Por Hora
155492	Elaboración De Hielo	552111	Servicio De Expendio De Comidas Y Bebidas En Rest.,Bares Y Otros
17	Fabricación De Prod. Textiles	552112	Servicios De Expendio De Comidas Y Bebidas En Bares, Cafeterías Y Pizzerías
172100	Fabricación De Art Confeccionado Con Mat. Textil-Excepto Prendas De Vestir-	552290	Preparación Y Vta. De Comidas Para Llevar
18	Fabricación De Prendas De Vestir, Terminación Y Teñidos De Pieles	602120	Servicios De Transporte De Mercaderías A Granel - Granos, Etc.-
181120	Confección de Indumentaria de Trabajo, uniformes y guardapolvos y sus accesorios	602130	Servicios De Transporte De Animales

(Continúa)

Código	Descripción de la Actividad	Código	Descripción de la Actividad
181190	Confección De Prendas De Vestir N.C.P.	602190	Transporte Automotor De Carga
191200	Fabricación De Maletas, Bolsos De Mano Y Similares, Art. De Talabartería Y Art. De Cuero N.C.P.	602230	Servicio de Transporte Escolar
192020	Fabricación De Calzado De Tela,Plastico, Goma O Caucho	602250	Servicio de Transporte Automotor Interurbano de Pasajeros
202200	Fabricación De Partes Y Piezas De Carpintería Para Edificios Y Construcciones	633191	Talleres De Reparaciones De Tractores, Maq. Agrícolas Y Mat. Ferroviario
202300	Fabricación De Recipientes De Madera	635000	Servicio De Gestión Y Logística Para El Transporte De Mercadería
202900	Fabricación De Productos De Madera N.C.P.	722000	Servicios De Consultores En Informática Y Suministro De Prog. De Informática
210910	Fabricación de artículos de papel y cartón de uso doméstico e higiénico sanitario	743000	Servicios De Publicidad
222100	Impresión	852001	Servicios Veterinarios Brindados Por Veterinarios
222200	Servicios Relacionados Con La Impresión	900020	Servicios De Depuración De Aguas Residuales, Alcantarillado Y Cloacas
		924130	Servicios Prestados Por Profesionales Y Técnicos, Para La Realización De Practicas Deportivas

### VI.3 CONVENIOS CON EL BLP (Con Subsidio de tasa por parte del Gobierno Provincial). Cantidad y Montos otorgados por convenio. Año 2005, 1° Semestre 2005 y 2006

CONVENIO	Año 2005			Año 2006				
	Total		1° Sem. 2005	1° Sem. 2006	1° Trimestre		2° Trimestre	
	Cant.	Monto \$	Monto \$	Monto \$	Cant.	Monto \$	Cant.	Monto \$
<b>TOTAL</b>	<b>522</b>	<b>18.269.524</b>	<b>5.205.670</b>	<b>16.967.688</b>	<b>386</b>	<b>8.998.187</b>	<b>167</b>	<b>7.969.501</b>
Créditos p/ Financ.Capital de trab. e infrestruc. a mediano plazo	164	3.174.236	1.647.170	1.182.345	24	434.003	29	748.342
Préstamos compra de reproductores	99	2.987.588	687.500	676.476	6	228.700	7	447.776
Préstamos para adquisición de forrajes, alimentos y otros gastos	89	1.383.400	6.000	-	-	-	-	-
Refinanciación de Exportaciones	14	3.255.000	2.115.000	708.000	3	708.000	-	-
Préstamos a empresas productoras de software y ss. Informáticos	1	650.000	650.000	-	-	-	-	-
Renovación de Taxis, remises y transp. Escolares	2	110.000	100.000	9.975	-	-	1	9.975
Crédito para la evolución de la actividad apícola	25	397.600	-	1.607.490	30	672.990	54	934.500
Financiamiento compra de reproductores equinos machos y hembras	17	1.290.000	-	-	-	-	-	-
Financiamiento de compra o retención de ganado bovino	39	2.239.500	-	2.495.934	19	1.126.684	30	1.369.250
Financiamiento de compra o retención de ganado porcino	2	50.000	-	120.000	2	120.000	-	-
Financiamiento de instalaciones y equipamientos de predios del plan D	4	136.200	-	844.000	6	391.000	9	453.000
Financiamiento para constitución de reserva forrajera	59	1.038.000	-	2.897.100	142	2.417.100	5	480.000
Financiamiento para electrificación rural de establecimientos tamberos	5	143.000	-	141.000	3	91.000	2	50.000
Línea de Crédito para radicación Z. Franca Gral. Pico	1	1.365.000	-	-	-	-	-	-
Préstamos a Coop. De Ss. Públicos con Gtía. de Recaudación	1	50.000	-	187.000	1	100.000	2	87.000
Financiamiento financiero a molinos harineros	-	-	-	120.000	1	120.000	-	-
Prórroga de pago de capital-Financ. Const. Reserva forrajera	-	-	-	1.343.558	70	1.082.400	15	261.158
Crédito de la Evolución de la actividad apícola-Prórroga	-	-	-	551.000	23	442.500	7	108.500
Préstamos Financieros a Empresas Salineras	-	-	-	120.000	1	120.000	-	-
Préstamos Financieros a Productores en Emergencia Agropecuaria	-	-	-	963.810	55	943.810	1	20.000
Préstamos Financieros a Molinos Harineros-Gtías a satisfacción BLP	-	-	-	100.000	-	-	1	100.000
Financiamiento para la Industria Frigorífica	-	-	-	2.000.000	-	-	1	2.000.000
Préstamos Financieros a Molinos Harineros-Gtías a warrant Commodities	-	-	-	900.000	-	-	3	900.000

Fuente: Banco de La Pampa

### VI.4 SISTEMA DE INFORMACION GEOGRAFICA (S.I.G.)

La Dirección General de Estadística y Censos ha adoptado la Georeferenciación digital del Registro de Producción Agropecuaria (Ley 1.341/91- REPAGRO -).

Este sistema permite visualizar rápidamente las capas temáticas contenidas en las variables de la base de datos numérica.

A continuación y a modo de ejemplo se muestra Siembra Direta, Existencia de bovinos, Existencia ovina-porcina y Existencia ovina-caprina en la provincia de La Pampa.

Este trabajo está elaborado para toda la geografía provincial con datos de la Declaración Jurada del año 2005.



**REPAGRO 2005**  
**Campaña 2005**  
**SIEMBRA DIRECTA**

- Directa en cosecha fina (90 expl. con 18.489 has.)
- Directa en cosecha gruesa (516 expl. con 112.275 has.)
- Directa en cosecha fina y gruesa (186 expl. con 89.061 has. en gruesa y 33.229 has. en fina)

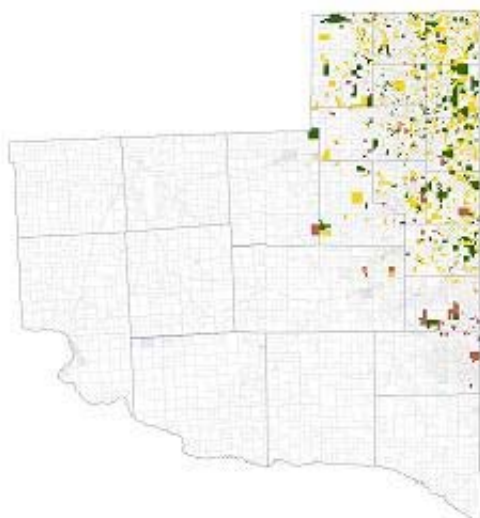

**REPAGRO 2005**  
**Existencia de Bovinos al 30/06/05**

- Menos de 250 (2.928 expl. con 381.164 cab.)
- Entre 251 y 500 (1.626 expl. con 578.090 cab.)
- Entre 501 y 1.000 (1.148 expl. con 798.277 cab.)
- Más de 1.001 (734 expl. con 1.409.646 cab.)

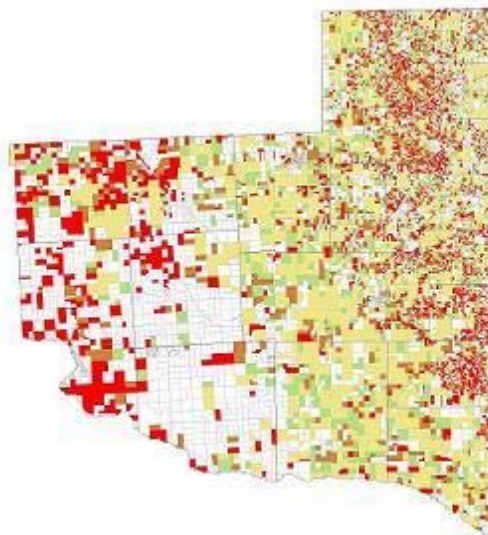

**REPAGRO 2005**  
**Existencias al 30/06/05**

**Selección de Explotaciones con más de 5 cabezas ovinas y con más de 10 cabezas porcinas**

- Ovinos sin porcinos (1.330 campos con 145.024 ovinos)
- Porcinos sin ovinos (252 campos con 19.178 porcinos)
- Ovinos y porcinos (628 campos con 30.072 porcinos y 62.701 ovinos)

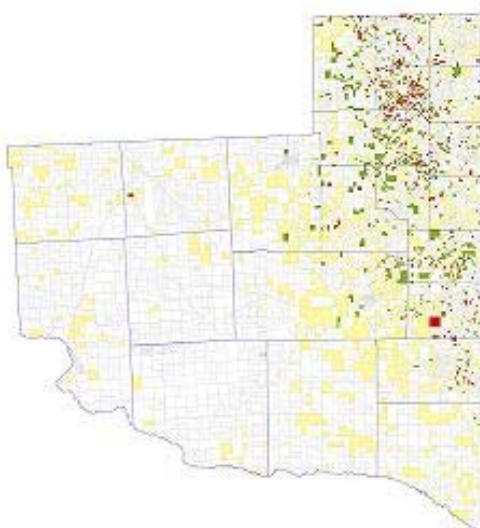

**REPAGRO 2005**  
**Existencias al 30/06/05**

**Selección de Explotaciones con más de 5 cabezas ovinas y con más de 5 cabezas caprinas**

- Ovinos sin caprinos (2.008 campos con 207.953 Ovinos)
- Caprinos sin ovinos (264 campos con 26.063 Caprinos)
- Ovinos y Caprinos (215 campos con 15.704 caprinos y 19.191 ovinos)

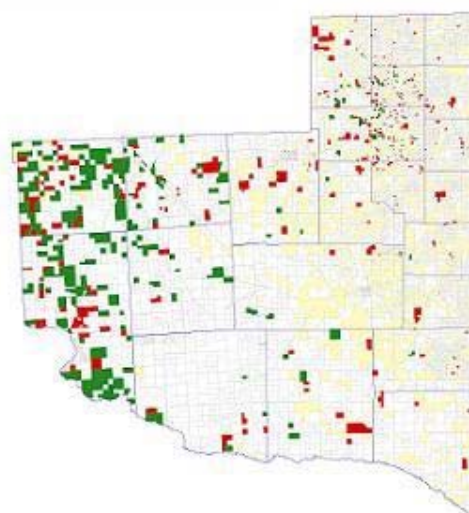



## NOVEDADES

### *Operativos en marcha:*

*Se encuentran en campo los encuestadores de:*

- ✓ *Encuesta Permanente de Hogares Continua (E.P.H.). A partir del 1° de Julio de 2006 se duplica la muestra a fin de obtener resultados trimestrales en el Aglomerado Santa Rosa -Toay.*
- ✓ *Índice Autoponderado de Precios al Consumidor (IAPC) encuesta mensual.*
- ✓ *Índice Nacional de Salarios (Encuesta mensual para la obtención de este índice).*
- ✓ *Se cerró el Operativo REPAGRO 2006.*

### *Operativos y acciones en preparación:*

- ✓ *REPAGRO 2006: Se está realizando la instrucción y distribución del material en las comunas.  
Se están consiendiendo catastral y temáticamente la Declaración Jurada 2006.  
Se está ingresando la información relevada.*
- ✓ *Encuesta de Ocupación Hotelera (dirigida a : Hoteles, Parahoteles, Cotos de Caza y Estancias Turísticas).En el transcurso del presente año iniciaremos la etapa con Hoteles y Parahoteles.*
- ✓ *Se realiza la capacitación de la Estructura de las Encuestas Sectoriales.*
- ✓ *Se realiza la capacitación de REDATAM en el CELADE -Chile-.*
- ✓ *Se participa en Talleres del Sistema Integrado de Estadísticas Sociodemográficas (SESD) y del Programa de Mejoramiento de Estadísticas Vitales y Registro Civil (PMEV)*
- ✓ *Inminente lanzamiento de Encuestas Sectoriales.*
- ✓ *Georeferenciación (SIG) del CNE 04/05 por rama de actividad y localidad y del REPAGRO 2005*

### *Difusión:*

- ✓ *Elaboración del Anuario Estadístico.*

**FE DE ERRATAS DEL BOLETIN ESTADISTICO N° 6 (Segundo Trimestre 2006)**

Pág. 5:

**Cuadro I.4.1:** Se modifica el porcentaje de Delitos Esclarecidos (por error en sumatoria). Se reemplaza por:

**I.4.1 Hechos Delictivos por Tipo, según Unidad Regional -La Pampa-  
Año 2005, 2° Trimestre 2005 y 2006 y Total 1° Semestre 2005 y 2006**

AÑO/ UNIDAD REGIONAL	TIPOS DE DELITOS										
	Total	Contra las Personas					Contra la Honestidad	Contra la Libertad	Contra la propiedad	Contra la Comunidad y Adm. Pública <sup>5</sup>	Delitos Esclarecidos %
		Total	Culposos	Dolosos	Suicidios	Homicidios Dolosos					
<b>2005</b>	<b>9.954</b>	<b>1.812</b>	<b>366</b>	<b>1.409</b>	<b>32</b>	<b>5</b>	<b>93</b>	<b>1.142</b>	<b>6.426</b>	<b>481</b>	<b>53,42</b>
<b>1° Sem.2005</b>	<b>5.349</b>	<b>973</b>	<b>187</b>	<b>770</b>	<b>13</b>	<b>3</b>	<b>38</b>	<b>614</b>	<b>3.475</b>	<b>249</b>	<b>53,02</b>
1° trim.2005	2.883	573	106	458	8	1	16	348	1.814	132	54,28
2° trim 2005	2.466	400	81	312	5	2	22	266	1.661	117	51,54
<b>Abril</b>	<b>895</b>	<b>172</b>	<b>33</b>	<b>135</b>	<b>3</b>	<b>1</b>	<b>10</b>	<b>89</b>	<b>572</b>	<b>52</b>	<b>54,86</b>
I (Z. Centro) <sup>1</sup>	504	93	15	76	2	-	9	44	325	33	
II (Z. Norte) <sup>2</sup>	314	50	14	34	1	1	1	38	209	16	
III (Z. Sur) <sup>3</sup>	56	22	2	20	-	-	-	5	26	3	
IV (Z. Oeste) <sup>4</sup>	21	7	2	5	-	-	-	2	12	-	
<b>Mayo</b>	<b>849</b>	<b>121</b>	<b>26</b>	<b>94</b>	<b>1</b>	<b>-</b>	<b>5</b>	<b>107</b>	<b>580</b>	<b>36</b>	<b>52,53</b>
I (Z. Centro) <sup>1</sup>	436	66	15	51	-	-	3	51	292	24	
II (Z. Norte) <sup>2</sup>	329	47	9	37	1	-	1	45	227	9	
III (Z. Sur) <sup>3</sup>	50	5	2	3	-	-	-	7	35	3	
IV (Z. Oeste) <sup>4</sup>	34	3	0	3	-	-	1	4	26	-	
<b>Junio</b>	<b>722</b>	<b>107</b>	<b>22</b>	<b>83</b>	<b>1</b>	<b>1</b>	<b>7</b>	<b>70</b>	<b>509</b>	<b>29</b>	<b>46,26</b>
I (Z. Centro) <sup>1</sup>	361	53	7	45	-	1	2	28	259	19	
II (Z. Norte) <sup>2</sup>	289	42	13	29	-	-	3	33	206	5	
III (Z. Sur) <sup>3</sup>	45	9	2	7	-	-	2	8	22	4	
IV (Z. Oeste) <sup>4</sup>	27	3	0	2	1	-	-	1	22	1	
<b>1° Sem.2006</b>	<b>4.844</b>	<b>862</b>	<b>200</b>	<b>642</b>	<b>12</b>	<b>8</b>	<b>40</b>	<b>558</b>	<b>3.168</b>	<b>216</b>	<b>51,80</b>
1° trim.2006	2.320	416	93	315	5	3	18	299	1.462	125	53,36
2° trim 2006	2.524	446	107	327	7	5	22	259	1.706	91	50,36
<b>Abril</b>	<b>909</b>	<b>172</b>	<b>49</b>	<b>117</b>	<b>4</b>	<b>2</b>	<b>6</b>	<b>108</b>	<b>595</b>	<b>28</b>	<b>49,28</b>
I (Z. Centro) <sup>1</sup>	475	78	22	53	3	-	5	41	335	16	
II (Z. Norte) <sup>2</sup>	350	65	17	47	-	1	1	51	224	9	
III (Z. Sur) <sup>3</sup>	57	19	6	11	1	-	-	13	22	3	
IV (Z. Oeste) <sup>4</sup>	27	10	4	6	-	-	-	3	14	-	
<b>Mayo</b>	<b>830</b>	<b>141</b>	<b>26</b>	<b>111</b>	<b>2</b>	<b>2</b>	<b>9</b>	<b>82</b>	<b>569</b>	<b>29</b>	<b>47,35</b>
I (Z. Centro) <sup>1</sup>	472	66	8	57	-	1	9	35	344	18	
II (Z. Norte) <sup>2</sup>	289	62	14	48	-	-	-	36	182	9	
III (Z. Sur) <sup>3</sup>	40	9	3	3	2	1	-	6	24	1	
IV (Z. Oeste) <sup>4</sup>	29	4	1	3	-	-	-	5	19	1	
<b>Junio</b>	<b>785</b>	<b>133</b>	<b>32</b>	<b>99</b>	<b>1</b>	<b>1</b>	<b>7</b>	<b>69</b>	<b>542</b>	<b>34</b>	<b>54,78</b>
I (Z. Centro) <sup>1</sup>	459	62	12	49	1	-	2	31	348	16	
II (Z. Norte) <sup>2</sup>	244	56	15	40	-	1	5	25	145	13	
III (Z. Sur) <sup>3</sup>	55	7	3	4	-	-	-	11	33	4	
IV (Z. Oeste) <sup>4</sup>	27	8	2	6	-	-	-	2	16	1	

<sup>1</sup> U R. I (Z. Centro) : Atreucó, Capital, Catrileo, Conhelo, Loventué, y Toay.

<sup>2</sup> UR. II (Z. Norte) : Capaleufú, Maracó, Quemú- Quemú, Rancúl, Realicó y Trenel.

<sup>3</sup> UR. III (Z. Sur) : Caleu Caleu, Guatraché, Hucal, Lihuel Caleu y Utracán.

<sup>4</sup> UR. IV (Z. Oeste) : Curacó, Chalileo, Chicalcó, Limay Mahuida y Puelén.

<sup>5</sup> Incluye delitos contra la administración pública, contra la fé pública, contra la seguridad y contra la tranquilidad pública.

**Fuente:** Jefatura de Policía de la Pcia. de la Pampa. Departamento Asuntos Judiciales.