

The background of the entire page is a clear blue sky. In the upper left quadrant, there is a bright, slightly blurred sun. The right side and bottom of the image are filled with the intricate, dark brown branches of a bare tree, which are silhouetted against the sky.

2007

ESTADÍSTICAS  
Vitales y Hospitalarias

**Población Total, Nac. Vivos, Def. de Menores de un año, Def. Fetales Tardías, Tasas de Natalidad, Mort. Infantil.**

**Provincia de La Pampa - Año 2007**  
**Clasificados según Dpto de residencia de la madre**

	POBLACION TOTAL	NACIDOS VIVOS	DEFUNC. < 1 AÑO				DEF. FET. de + 22 s.	TASAS (o/oo)					
			TOTAL	0-6 d.	7-27 d.	28 y + d.		NATALID.	MORTALIDAD INFANTIL			MORT. PERINAT.	
									TOTAL	N.PREC.	N. TARD.		POSTN.
<b>TOTAL GENERAL</b>	<b>329576</b>	<b>5321</b>	<b>53</b>	<b>33</b>	<b>8</b>	<b>12</b>	<b>31</b>	<b>16,14</b>	<b>9,96</b>	<b>6,20</b>	<b>1,50</b>	<b>2,26</b>	<b>11,96</b>
<b>ZONA SANIT. 1</b>	<b>150767</b>	<b>2544</b>	<b>29</b>	<b>18</b>	<b>7</b>	<b>4</b>	<b>12</b>	<b>16,87</b>	<b>11,40</b>	<b>7,08</b>	<b>2,75</b>	<b>1,57</b>	<b>11,74</b>
ATREUCO	10707	134	0	0	0	0	0	12,52	0,00	0,00	0,00	0,00	0,00
CAPITAL	109861	1897	19	13	3	3	7	17,27	10,02	6,85	1,58	1,58	10,50
CATRILO	7453	120	1	1	0	0	0	16,10	8,33	8,33	0,00	0,00	8,33
CONHELO	2299	30	0	0	0	0	0	13,05	0,00	0,00	0,00	0,00	0,00
GUATRACHE	9365	136	3	2	1	0	2	14,52	22,06	14,71	7,35	0,00	28,99
TOAY	10495	212	6	2	3	1	3	20,20	28,30	9,43	14,15	4,72	23,26
UTRACAN	587	15	1	0	0	1	0	25,55	66,67	0,00	0,00	66,67	0,00
<b>ZONA SANIT. 2</b>	<b>128990</b>	<b>2004</b>	<b>20</b>	<b>14</b>	<b>1</b>	<b>5</b>	<b>15</b>	<b>15,54</b>	<b>9,98</b>	<b>6,99</b>	<b>0,50</b>	<b>2,50</b>	<b>14,36</b>
CONHELO	13074	143	1	0	0	1	4	10,94	6,99	0,00	0,00	6,99	27,21
CHAPALEUFU	11656	178	1	1	0	0	1	15,27	5,62	5,62	0,00	0,00	11,17
MARACO	61143	1013	13	9	0	4	5	16,57	12,83	8,88	0,00	3,95	13,75
QUEMU QUEMU	8922	135	0	0	0	0	0	15,13	0,00	0,00	0,00	0,00	0,00
RANCUL	11456	196	2	2	0	0	3	17,11	10,20	10,20	0,00	0,00	25,13
REALICO	16551	272	2	2	0	0	2	16,43	7,35	7,35	0,00	0,00	14,60
TRENEL	6188	67	1	0	1	0	0	10,83	14,93	0,00	14,93	0,00	0,00
<b>ZONA SANIT. 3</b>	<b>36087</b>	<b>551</b>	<b>3</b>	<b>1</b>	<b>0</b>	<b>2</b>	<b>2</b>	<b>15,27</b>	<b>5,44</b>	<b>1,81</b>	<b>0,00</b>	<b>3,63</b>	<b>5,42</b>
CALEU CALEU	2129	40	1	0	0	1	0	18,79	25,00	0,00	0,00	25,00	0,00
CURACO	1030	12	0	0	0	0	0	11,65	0,00	0,00	0,00	0,00	0,00
HUCAL	8396	84	0	0	0	0	1	10,00	0,00	0,00	0,00	0,00	11,76
L. CALEL	762	3	0	0	0	0	0	3,94	0,00	0,00	0,00	0,00	0,00
L. MAHUIDA	431	3	0	0	0	0	0	6,96	0,00	0,00	0,00	0,00	0,00
PUELEN	8590	175	1	1	0	0	0	20,37	5,71	5,71	0,00	0,00	5,71
UTRACAN	14749	234	1	0	0	1	1	15,87	4,27	0,00	0,00	4,27	4,26
<b>ZONA SANIT. 4</b>	<b>13732</b>	<b>210</b>	<b>1</b>	<b>0</b>	<b>0</b>	<b>1</b>	<b>1</b>	<b>15,29</b>	<b>4,76</b>	<b>0,00</b>	<b>0,00</b>	<b>4,76</b>	<b>4,74</b>
CHALILEO	2878	53	0	0	0	0	0	18,42	0,00	0,00	0,00	0,00	0,00
CHICALCO	1795	23	0	0	0	0	0	12,81	0,00	0,00	0,00	0,00	0,00
LOVENTUE	9059	134	1	0	0	1	1	14,79	7,46	0,00	0,00	7,46	7,41
<b>OTRAS PROV.</b>		<b>12</b>	<b>0</b>	<b>0</b>	<b>0</b>	<b>0</b>	<b>1</b>						

FUENTE: Dirección General de Estadísticas y Censos- Población Estimada al 30/06/2007

**TABLA N° 2**  
**Población Total, Nac. Vivos, Def. de Menores de un año, Def. Fetales Tardías, Tasas de Natalidad, Mort. Infantil**  
**Provincia de La Pampa - Año 2007-**  
**Clasificados según Departamento de ocurrencia**

	POBLACION TOTAL	NACIDOS VIVOS	DEFUNC. < 1 AÑO				DEF. FET. de + 22 s.	TASAS (o/oo)					MORT. PERINAT.
			TOTAL	0-6 d.	7-27 d.	28 y + d.		NATALID.	MORTALIDAD INFANTIL				
									TOTAL	N.PREC.	N. TARD.	POSTN.	
<b>TOTAL GENERAL</b>	<b>329576</b>	<b>5321</b>	<b>53</b>	<b>33</b>	<b>8</b>	<b>12</b>	<b>31</b>	<b>16,14</b>	<b>9,96</b>	<b>6,20</b>	<b>1,50</b>	<b>2,26</b>	<b>11,96</b>
<b>ZONA SANIT. 1</b>	<b>150767</b>	<b>2849</b>	<b>33</b>	<b>19</b>	<b>7</b>	<b>7</b>	<b>16</b>	<b>18,90</b>	<b>11,58</b>	<b>6,67</b>	<b>2,46</b>	<b>2,46</b>	<b>12,22</b>
ATREUCO	10707	34	0	0	0	0	0	3,18	0,00	0,00	0,00	0,00	0,00
CAPITAL	109861	2700	33	19	7	7	16	24,58	12,22	7,04	2,59	2,59	12,89
CATRILO	7453	16	0	0	0	0	0	2,15	0,00	0,00	0,00	0,00	0,00
CONHELO	2299	1	0	0	0	0	0	0,43	0,00	0,00	0,00	0,00	0,00
GUATRACHE	9365	98	0	0	0	0	0	10,46	0,00	0,00	0,00	0,00	0,00
TOAY	10495	0	0	0	0	0	0	2,78	0,00	0,00	0,00	0,00	0,00
UTRACAN	587	0	0	0	0	0	0	0,00	0,00	0,00	0,00	0,00	0,00
<b>ZONA SANIT. 2</b>	<b>128990</b>	<b>1921</b>	<b>19</b>	<b>14</b>	<b>1</b>	<b>4</b>	<b>14</b>	<b>14,89</b>	<b>9,89</b>	<b>7,29</b>	<b>0,52</b>	<b>2,08</b>	<b>14,47</b>
CONHELO	13074	85	0	0	0	0	0	6,50	0,00	0,00	0,00	0,00	0,00
CHAPALEUFU	11656	81	0	0	0	0	0	6,95	0,00	0,00	0,00	0,00	0,00
MARACO	61143	1443	19	14	1	4	10	23,60	13,17	9,70	0,69	2,77	16,52
QUEMU QUEMU	8922	20	0	0	0	0	0	2,24	0,00	0,00	0,00	0,00	0,00
RANCUL	11456	29	0	0	0	0	2	2,53	0,00	0,00	0,00	0,00	64,52
REALICO	16551	263	0	0	0	0	2	15,89	0,00	0,00	0,00	0,00	7,55
TRENEL	6188	0	0	0	0	0	0	0,00	0,00	0,00	0,00	0,00	0,00
<b>ZONA SANIT. 3</b>	<b>36087</b>	<b>306</b>	<b>1</b>	<b>0</b>	<b>0</b>	<b>1</b>	<b>1</b>	<b>8,48</b>	<b>3,27</b>	<b>0,00</b>	<b>0,00</b>	<b>3,27</b>	<b>3,26</b>
CALEU CALEU	2129	0	0	0	0	0	0	0,00	0,00	0,00	0,00	0,00	0,00
CURACO	1030	0	0	0	0	0	0	0,00	0,00	0,00	0,00	0,00	0,00
HUCAL	8396	25	0	0	0	0	0	2,98	0,00	0,00	0,00	0,00	0,00
L. CALEL	762	0	0	0	0	0	0	0,00	0,00	0,00	0,00	0,00	0,00
L. MAHUIDA	431	0	0	0	0	0	0	0,00	0,00	0,00	0,00	0,00	0,00
PUELEN	8590	118	0	0	0	0	0	13,74	0,00	0,00	0,00	0,00	0,00
UTRACAN	14749	163	1	0	0	1	1	11,05	6,13	0,00	0,00	6,13	6,10
<b>ZONA SANIT. 4</b>	<b>13732</b>	<b>109</b>	<b>0</b>	<b>0</b>	<b>0</b>	<b>0</b>	<b>0</b>	<b>7,94</b>	<b>0,00</b>	<b>0,00</b>	<b>0,00</b>	<b>0,00</b>	<b>0,00</b>
CHALILEO	2878	9	0				0	3,13	0,00	0,00	0,00	0,00	0,00
CHICALCO	1795	1	0				0	0,56	0,00	0,00	0,00	0,00	0,00
LOVENTUE	9059	99	0				0	10,93	0,00	0,00	0,00	0,00	0,00
<b>OTRAS PROV.</b>		<b>136</b>	<b>0</b>	<b>0</b>	<b>0</b>	<b>0</b>	<b>0</b>						

FUENTE: Dirección de Estadísticas y Censos- Población Estimada al 30/06/2007

**TABLA N° 3 NACIDOS VIVOS REGISTRADOS EN LA PROV. DE LA PAMPA AÑO 2007-**  
**Clasificados según Dpto. de residencia de la madre, grupo Etéreo y sexo**

TOTAL	<15		15 a 19		20 a 24		25 a 29		30 a 34		35 a 39		40 a 44		45 y mas		Ignorado	
	V	M	V	M	V	M	V	M	V	M	V	M	V	M	V	M	V	M

<b>TOTAL GENERAL</b>	<b>5321</b>	<b>13</b>	<b>7</b>	<b>525</b>	<b>492</b>	<b>693</b>	<b>648</b>	<b>676</b>	<b>626</b>	<b>527</b>	<b>487</b>	<b>248</b>	<b>234</b>	<b>57</b>	<b>60</b>	<b>1</b>	<b>2</b>	<b>13</b>	<b>12</b>
----------------------	-------------	-----------	----------	------------	------------	------------	------------	------------	------------	------------	------------	------------	------------	-----------	-----------	----------	----------	-----------	-----------

<b>7 ATREUCO</b>	<b>134</b>	<b>0</b>	<b>0</b>	<b>15</b>	<b>8</b>	<b>11</b>	<b>14</b>	<b>17</b>	<b>14</b>	<b>18</b>	<b>13</b>	<b>9</b>	<b>5</b>	<b>3</b>	<b>6</b>	<b>0</b>	<b>0</b>	<b>1</b>	<b>0</b>
3 DOBLAS	20	0	0	2	1	2	6	2	1	1	3	1	0	0	1	0	0	0	0
5 MACACHIN	80	0	0	5	5	8	3	11	11	14	7	8	3	1	4	0	0	0	0
6 M.RIGLOS	28	0	0	8	2	1	3	4	2	0	3	0	2	2	1	0	0	0	0
7 ROLON	5	0	0	0	0	0	1	0	0	3	0	0	0	0	0	0	0	1	0
9 T.M.ANCHORENA	1	0	0	0	0	0	1	0	0	0	0	0	0	0	0	0	0	0	0

<b>14 CALEU CALEU</b>	<b>40</b>	<b>1</b>	<b>0</b>	<b>3</b>	<b>4</b>	<b>5</b>	<b>7</b>	<b>7</b>	<b>4</b>	<b>3</b>	<b>3</b>	<b>1</b>	<b>2</b>	<b>0</b>	<b>0</b>	<b>0</b>	<b>0</b>	<b>0</b>	<b>0</b>
2 LA ADELA	40	1	0	3	4	5	7	7	4	3	3	1	2	0	0	0	0	0	0

<b>21 CAPITAL</b>	<b>1897</b>	<b>4</b>	<b>3</b>	<b>196</b>	<b>155</b>	<b>254</b>	<b>224</b>	<b>221</b>	<b>220</b>	<b>195</b>	<b>197</b>	<b>87</b>	<b>88</b>	<b>19</b>	<b>15</b>	<b>1</b>	<b>0</b>	<b>9</b>	<b>9</b>
1 ANGUIL	44	2	0	3	4	5	3	7	7	4	1	1	6	0	1	0	0	0	0
4 SANTA ROSA	1853	2	3	193	151	249	221	214	213	191	196	86	82	19	14	1	0	9	9

<b>28 CATRILO</b>	<b>120</b>	<b>0</b>	<b>0</b>	<b>14</b>	<b>8</b>	<b>18</b>	<b>13</b>	<b>21</b>	<b>14</b>	<b>15</b>	<b>7</b>	<b>5</b>	<b>4</b>	<b>1</b>	<b>0</b>	<b>0</b>	<b>0</b>	<b>0</b>	<b>0</b>
1 CATRILO	73	0	0	9	7	14	9	9	6	7	5	3	3	1	0	0	0	0	0
4 LONQUIMAY	35	0	0	3	1	1	4	9	7	5	2	2	1	0	0	0	0	0	0
5 URIBURU	12	0	0	2	0	3	0	3	1	3	0	0	0	0	0	0	0	0	0

<b>35 CONHELO</b>	<b>173</b>	<b>1</b>	<b>0</b>	<b>20</b>	<b>16</b>	<b>18</b>	<b>21</b>	<b>22</b>	<b>18</b>	<b>17</b>	<b>21</b>	<b>8</b>	<b>10</b>	<b>0</b>	<b>1</b>	<b>0</b>	<b>0</b>	<b>0</b>	<b>0</b>
2 CONHELO	3	0	0	0	0	0	1	1	0	1	0	0	0	0	0	0	0	0	0
3 EDO.CASTEX	118	1	0	11	14	13	17	12	12	11	16	4	7	0	0	0	0	0	0
4 M.MAYER	6	0	0	1	1	0	0	0	3	0	1	0	0	0	0	0	0	0	0
5 MONTE NIEVAS	7	0	0	1	1	1	0	1	0	1	1	0	1	0	0	0	0	0	0
6 RUCANELO	9	0	0	2	0	1	0	1	0	2	2	0	0	0	1	0	0	0	0
8 WINIFREDA	30	0	0	5	0	3	3	7	3	2	1	4	2	0	0	0	0	0	0

**TABLA Nº 3 NACIDOS VIVOS REGISTRADOS EN LA PROV. DE LA PAMPA AÑO 2007-  
Clasificados según Dpto. de residencia de la madre, grupo Etéreo y sexo**

<b>42 CURACO</b>	<b>12</b>	<b>0</b>	<b>0</b>	<b>1</b>	<b>1</b>	<b>2</b>	<b>1</b>	<b>3</b>	<b>2</b>	<b>0</b>	<b>2</b>	<b>0</b>	<b>0</b>	<b>0</b>	<b>0</b>	<b>0</b>	<b>0</b>	<b>0</b>	<b>0</b>
1 GOB. DUVAL	<b>3</b>	0	0	1	0	0	1	1	0	0	0	0	0	0	0	0	0	0	0
3 PUELCHES	<b>9</b>	0	0	0	1	2	0	2	2	0	2	0	0	0	0	0	0	0	0

<b>TOTAL</b>	<b>&lt;15</b>		<b>15 a 19</b>		<b>20 a 24</b>		<b>25 a 29</b>		<b>30 a 34</b>		<b>35 a 39</b>		<b>40 a 44</b>		<b>45 y mas</b>		<b>Ignorado</b>	
	<b>V</b>	<b>M</b>	<b>V</b>	<b>M</b>	<b>V</b>	<b>M</b>	<b>V</b>	<b>M</b>	<b>V</b>	<b>M</b>	<b>V</b>	<b>M</b>	<b>V</b>	<b>M</b>	<b>V</b>	<b>M</b>	<b>V</b>	<b>M</b>

<b>49 CHALILEO</b>	<b>53</b>	<b>1</b>	<b>2</b>	<b>7</b>	<b>6</b>	<b>8</b>	<b>2</b>	<b>7</b>	<b>2</b>	<b>5</b>	<b>8</b>	<b>0</b>	<b>3</b>	<b>2</b>	<b>0</b>	<b>0</b>	<b>0</b>	<b>0</b>	<b>0</b>
4 SANTA ISABEL	<b>53</b>	1	2	7	6	8	2	7	2	5	8	0	3	2	0	0	0	0	0

<b>56 CHAPALEUFU</b>	<b>178</b>	<b>1</b>	<b>0</b>	<b>16</b>	<b>19</b>	<b>23</b>	<b>23</b>	<b>32</b>	<b>24</b>	<b>10</b>	<b>12</b>	<b>7</b>	<b>8</b>	<b>2</b>	<b>1</b>	<b>0</b>	<b>0</b>	<b>0</b>	<b>0</b>
1 BDO. LARROUDE	<b>11</b>	0	0	1	1	3	1	2	2	0	1	0	0	0	0	0	0	0	0
2 CEBALLOS	<b>4</b>	0	0	0	0	1	1	1	0	1	0	0	0	0	0	0	0	0	0
3 CNEL. H. LAGOS	<b>10</b>	0	0	2	0	1	1	1	2	1	2	0	0	0	0	0	0	0	0
4 INT. ALVEAR	<b>141</b>	1	0	13	17	16	18	26	16	8	9	6	8	2	1	0	0	0	0
6 SARAH	<b>3</b>	0	0	0	1	0	0	0	2	0	0	0	0	0	0	0	0	0	0
7 VERTIZ	<b>9</b>	0	0	0	0	2	2	2	2	0	0	1	0	0	0	0	0	0	0

<b>63 CHICALCO</b>	<b>23</b>	<b>1</b>	<b>0</b>	<b>1</b>	<b>2</b>	<b>5</b>	<b>2</b>	<b>3</b>	<b>3</b>	<b>2</b>	<b>3</b>	<b>1</b>	<b>0</b>	<b>0</b>	<b>0</b>	<b>0</b>	<b>0</b>	<b>0</b>	<b>0</b>
1 LA HUMADA	<b>15</b>	1	0	1	1	5	0	2	1	2	1	1	0	0	0	0	0	0	0
2 ALG. DEL AGUILA	<b>8</b>	0	0	0	1	0	2	1	2	0	2	0	0	0	0	0	0	0	0

<b>70 GUATRACHE</b>	<b>136</b>	<b>0</b>	<b>0</b>	<b>5</b>	<b>8</b>	<b>27</b>	<b>9</b>	<b>24</b>	<b>22</b>	<b>13</b>	<b>7</b>	<b>11</b>	<b>7</b>	<b>3</b>	<b>0</b>	<b>0</b>	<b>0</b>	<b>0</b>	<b>0</b>
1 ALPACHIRI	<b>22</b>	0	0	3	4	4	1	4	3	1	0	2	0	0	0	0	0	0	0
2 CNIA. STA. TERESA	<b>9</b>	0	0	0	1	3	2	1	1	0	0	1	0	0	0	0	0	0	0
3 GRAL. CAMPOS	<b>15</b>	0	0	0	1	3	1	5	2	0	2	1	0	0	0	0	0	0	0
4 GUATRACHE	<b>90</b>	0	0	2	2	17	5	14	16	12	5	7	7	3	0	0	0	0	0

<b>77 HUCAL</b>	<b>84</b>	<b>0</b>	<b>0</b>	<b>8</b>	<b>6</b>	<b>9</b>	<b>8</b>	<b>15</b>	<b>10</b>	<b>11</b>	<b>6</b>	<b>7</b>	<b>2</b>	<b>1</b>	<b>1</b>	<b>0</b>	<b>0</b>	<b>0</b>	<b>0</b>
1 ABRAMO	<b>4</b>	0	0	1	0	0	1	1	0	1	0	0	0	0	0	0	0	0	0
2 BERNASCONI	<b>23</b>	0	0	0	4	4	3	2	5	0	2	1	1	0	1	0	0	0	0
4 GRAL. SAN MARTIN	<b>33</b>	0	0	5	0	4	2	7	2	7	2	3	0	1	0	0	0	0	0
6 JTO. ARAUZ	<b>24</b>	0	0	2	2	1	2	5	3	3	2	3	1	0	0	0	0	0	0

**TABLA Nº 3 NACIDOS VIVOS REGISTRADOS EN LA PROV. DE LA PAMPA AÑO 2007-  
Clasificados según Dpto. de residencia de la madre, grupo Etéreo y sexo**

<b>84 LIHUEL CALEL</b>	<b>3</b>	<b>0</b>	<b>0</b>	<b>1</b>	<b>0</b>	<b>1</b>	<b>0</b>	<b>1</b>	<b>0</b>	<b>0</b>	<b>0</b>	<b>0</b>	<b>0</b>	<b>0</b>	<b>0</b>	<b>0</b>	<b>0</b>	<b>0</b>	<b>0</b>
1 CUCHILLO-CO	<b>2</b>	0	0	1	0	1	0	0	0	0	0	0	0	0	0	0	0	0	0
2 LIHUEL CALEL	<b>1</b>	0	0	0	0	0	0	1	0	0	0	0	0	0	0	0	0	0	0

<b>91 LIMAY MAHUIDA</b>	<b>3</b>	<b>0</b>	<b>0</b>	<b>1</b>	<b>1</b>	<b>0</b>	<b>0</b>	<b>1</b>	<b>0</b>	<b>0</b>	<b>0</b>	<b>0</b>	<b>0</b>	<b>0</b>	<b>0</b>	<b>0</b>	<b>0</b>	<b>0</b>	<b>0</b>
2 LA REFORMA	<b>2</b>	0	0	1	0	0	0	1	0	0	0	0	0	0	0	0	0	0	0
3 LIMAY MAHUIDA	<b>1</b>	0	0	0	1	0	0	0	0	0	0	0	0	0	0	0	0	0	0

<b>TOTAL</b>	<b>&lt;15</b>		<b>15 a 19</b>		<b>20 a 24</b>		<b>25 a 29</b>		<b>30 a 34</b>		<b>35 a 39</b>		<b>40 a 44</b>		<b>45 y mas</b>		<b>Ignorado</b>	
	<b>V</b>	<b>M</b>	<b>V</b>	<b>M</b>	<b>V</b>	<b>M</b>	<b>V</b>	<b>M</b>	<b>V</b>	<b>M</b>	<b>V</b>	<b>M</b>	<b>V</b>	<b>M</b>	<b>V</b>	<b>M</b>	<b>V</b>	<b>M</b>

<b>98 LOVENTUE</b>	<b>134</b>	<b>0</b>	<b>1</b>	<b>10</b>	<b>18</b>	<b>17</b>	<b>16</b>	<b>17</b>	<b>15</b>	<b>11</b>	<b>8</b>	<b>3</b>	<b>8</b>	<b>5</b>	<b>3</b>	<b>0</b>	<b>1</b>	<b>1</b>	<b>0</b>
1 CARRO QUEMADO	<b>7</b>	0	0	0	1	0	1	1	1	1	1	0	1	0	0	0	0	0	0
4 LUAN TORO	<b>9</b>	0	0	1	2	1	1	0	0	0	0	0	3	0	1	0	0	0	0
5 TELEN	<b>21</b>	0	0	3	2	2	2	5	2	2	1	1	0	1	0	0	0	0	0
6 VICTORICA	<b>97</b>	0	1	6	13	14	12	11	12	8	6	2	4	4	2	0	1	1	0

<b>105 MARACO</b>	<b>1013</b>	<b>2</b>	<b>0</b>	<b>87</b>	<b>101</b>	<b>127</b>	<b>134</b>	<b>119</b>	<b>127</b>	<b>110</b>	<b>97</b>	<b>52</b>	<b>36</b>	<b>6</b>	<b>11</b>	<b>0</b>	<b>1</b>	<b>0</b>	<b>3</b>
1 AGUSTONI	<b>10</b>	0	0	3	2	2	1	1	0	0	0	0	1	0	0	0	0	0	0
2 DORILA	<b>7</b>	0	0	0	1	1	2	0	2	0	1	0	0	0	0	0	0	0	0
3 GENERAL PICO	<b>992</b>	2	0	84	97	123	131	117	125	109	96	52	35	6	11	0	1	0	3
4 SPELUZZI	<b>3</b>	0	0	0	1	1	0	1	0	0	0	0	0	0	0	0	0	0	0
5 TREBOLARES	<b>1</b>	0	0	0	0	0	0	0	0	1	0	0	0	0	0	0	0	0	0

<b>112 PUELEN</b>	<b>175</b>	<b>0</b>	<b>1</b>	<b>22</b>	<b>17</b>	<b>24</b>	<b>20</b>	<b>18</b>	<b>18</b>	<b>20</b>	<b>17</b>	<b>6</b>	<b>9</b>	<b>2</b>	<b>0</b>	<b>0</b>	<b>0</b>	<b>1</b>	<b>0</b>
1 25 DE MAYO	<b>161</b>	0	1	20	15	23	17	17	18	18	14	6	9	2	0	0	0	1	0
2 PUELEN	<b>13</b>	0	0	1	2	1	3	1	0	2	3	0	0	0	0	0	0	0	0
3 CASA DE PIEDRA	<b>1</b>	0	0	1	0	0	0	0	0	0	0	0	0	0	0	0	0	0	0

<b>119 QUEMU QUEMU</b>	<b>135</b>	<b>0</b>	<b>0</b>	<b>9</b>	<b>12</b>	<b>14</b>	<b>18</b>	<b>16</b>	<b>20</b>	<b>10</b>	<b>18</b>	<b>8</b>	<b>5</b>	<b>1</b>	<b>4</b>	<b>0</b>	<b>0</b>	<b>0</b>	<b>0</b>
2 CNIA BARON	<b>50</b>	0	0	2	8	7	6	5	6	0	9	3	3	0	1	0	0	0	0
6 MIGUEL CANE	<b>10</b>	0	0	1	0	0	1	1	2	1	2	1	0	1	0	0	0	0	0



**TABLA N° 3 NACIDOS VIVOS REGISTRADOS EN LA PROV. DE LA PAMPA AÑO 2007-  
Clasificados según Dpto. de residencia de la madre, grupo Etéreo y sexo**

3 TRENEL	49	0	0	7	5	6	4	9	4	3	2	6	3	0	0	0	0	0
----------	----	---	---	---	---	---	---	---	---	---	---	---	---	---	---	---	---	---

154 UTRACAN	249	1	0	27	23	34	31	37	34	23	14	6	10	2	7	0	0	0	0
1 ATALIVA ROCA	15	0	0	1	2	1	0	2	2	2	1	0	2	0	2	0	0	0	0
2 COL.SANTA MARIA	2	0	0	0	0	1	0	1	0	0	0	0	0	0	0	0	0	0	0
3 CHACHARRAMENDI	2	0	0	0	0	1	0	0	1	0	0	0	0	0	0	0	0	0	0
6 GRAL. ACHA	225	1	0	26	21	31	28	33	30	21	13	6	8	2	5	0	0	0	0
7 QUEHUE	3	0	0	0	0	0	2	1	0	0	0	0	0	0	0	0	0	0	0
8 UNANUE	2	0	0	0	0	0	1	0	1	0	0	0	0	0	0	0	0	0	0

OTRAS PROVINCIAS	12	0	0	1	0	1	2	2	0	3	1	0	0	1	1	0	0	0	0
------------------	----	---	---	---	---	---	---	---	---	---	---	---	---	---	---	---	---	---	---



**TABLA N°4 - NACIDOS VIVOS REGISTRADOS EN LA PROVINCIA DE LA PAMPA  
AÑO 2007**

**Clasificados según Departamento de residencia habitual , madres adolescentes y porcentaje con respecto al total.**

<b>RESIDENCIA HABITUAL</b>	<b>TOTAL GENERAL</b>	<b>MADRES ADOLESCENTES (-14 A 19 Años)</b>	<b>PORCENTAJE MADRES ADOLESCENTES</b>
<b>TOTAL GENERAL</b>	<b>5321</b>	<b>1037</b>	<b>19,49</b>
<b>ATREUCO</b>	<b>134</b>	<b>23</b>	<b>17,16</b>
Atreuco	0		0,00
Doblas	20	3	15,00
Macachín	80	10	12,50
Miguel Riglos	28	10	35,71
Rolón	5	0	0,00
T. M. Anchorena	1	0	0,00
<b>CALEU CALEU</b>	<b>40</b>	<b>8</b>	<b>20,00</b>
La Adela	40	8	20,00
<b>CAPITAL</b>	<b>1897</b>	<b>358</b>	<b>18,87</b>
Anguil	44	9	20,45
Santa Rosa	1853	349	18,83
<b>CATRILO</b>	<b>120</b>	<b>22</b>	<b>18,33</b>
Catriló	73	16	21,92
Lonquimay	35	4	11,43
Uriburu	12	2	16,67
<b>CONHELO</b>	<b>173</b>	<b>37</b>	<b>21,39</b>
Conhelo	3	0	0,00
Eduardo Castex	118	26	22,03
Mauricio Mayer	6	2	33,33
Monte Nuevas	7	2	28,57
Rucanelo	9	2	22,22
Winifreda	30	5	16,67
<b>CURACO</b>	<b>12</b>	<b>2</b>	<b>16,67</b>
Gobernador Duval	3	1	33,33
Puelches	9	1	11,11
<b>CHALILEO</b>	<b>53</b>	<b>16</b>	<b>30,19</b>
Santa Isabel	53	16	30,19
<b>CHAPALEUFU</b>	<b>178</b>	<b>36</b>	<b>20,22</b>
Bernardo Larroudé	11	2	18,18
Ceballos	4	0	0,00
Cnel Hilario Lagos	10	2	20,00
Intendente Alvear	141	31	21,99
Sarah	3	1	33,33
Vertiz	9	0	0,00
<b>CHICALCO</b>	<b>23</b>	<b>4</b>	<b>17,39</b>
La Humada	15	3	20,00
Algarrobo del Aguila	8	1	12,50

**TABLA Nº4 - NACIDOS VIVOS REGISTRADOS EN LA PROVINCIA DE LA PAMPA  
AÑO 2007**

**Clasificados según Departamento de residencia habitual , madres adolescentes y porcentaje con respecto al total.**

<b>RESIDENCIA HABITUAL</b>	<b>TOTAL GENERAL</b>	<b>MADRES ADOLESCENTES (-14 A 19 Años)</b>	<b>PORCENTAJE MADRES ADOLESCENTES</b>
<b>GUATRACHE</b>	<b>136</b>	<b>13</b>	<b>9,56</b>
Alpachiri	22	7	31,82
Cnia Santa Teresa	9	1	11,11
General Campos	15	1	6,67
Guatraché	90	4	4,44
<b>HUCAL</b>	<b>84</b>	<b>14</b>	<b>16,67</b>
Abramo	4	1	25,00
Bernasconi	23	4	17,39
General San Martín	33	5	15,15
Jacinto Arauz	24	4	16,67
<b>LIHUEL CALEL</b>	<b>3</b>	<b>1</b>	<b>33,33</b>
Cuchillo Có	2	1	50,00
Lihuel Calel	1	0	0,00
<b>LIMAY MAHUIDA</b>	<b>3</b>	<b>2</b>	<b>66,67</b>
La Reforma	2	1	50,00
Limay Mahuida	1	1	100,00
<b>LOVENTUE</b>	<b>134</b>	<b>29</b>	<b>21,64</b>
Carro Quemado	7	1	14,29
Loventué	0	0	0,00
Luan Toro	9	3	33,33
Telén	21	5	23,81
Victorica	97	20	20,62
<b>MARACO</b>	<b>1013</b>	<b>190</b>	<b>18,76</b>
Agustoni	10	5	50,00
Dorila	7	1	14,29
General Pico	992	183	18,45
Speluzzi	3	1	33,33
Trebolares	1	0	0,00
<b>PUELEN</b>	<b>175</b>	<b>40</b>	<b>22,86</b>
Cnia 25 de Mayo	161	36	22,36
Puelén	13	3	23,08
Casa de Piedra	1	1	100,00
<b>QUEMU QUEMU</b>	<b>135</b>	<b>21</b>	<b>15,56</b>
Cnia Barón	50	10	20,00
Cnia San José	0	0	0,00
Miguel Cané	10	1	10,00
Quemú Quemú	60	9	15,00
Relmo	1	0	0,00
Villa Mirasol	14	1	7,14
<b>RANCUL</b>	<b>196</b>	<b>44</b>	<b>22,45</b>
Caleufú	52	10	19,23
Ing. Foster	1	1	0,00

**TABLA N°4 - NACIDOS VIVOS REGISTRADOS EN LA PROVINCIA DE LA PAMPA  
AÑO 2007**

**Clasificados según Departamento de residencia habitual , madres adolescentes y porcentaje con respecto al total.**

<b>RESIDENCIA HABITUAL</b>	<b>TOTAL GENERAL</b>	<b>MADRES ADOLESCENTES (-14 A 19 Años)</b>	<b>PORCENTAJE MADRES ADOLESCENTES</b>
La Maruja	28	7	25,00
Parera	40	11	27,50
Pichi Huinca	6	2	33,33
Quetrequén	4	1	25,00
Rancul	65	12	18,46
<b>REALICO</b>	<b>272</b>	<b>51</b>	<b>18,75</b>
Adolfo Van Praet	3	1	33,33
Alta Italia	16	1	6,25
Embajador Martini	26	7	26,92
Falucho	2	1	50,00
Ingeniero Luiggi	67	17	25,37
Ojeda	2	0	0,00
Maisonnavé	5	0	0,00
Realicó	151	24	15,89
<b>TOAY</b>	<b>212</b>	<b>56</b>	<b>26,42</b>
Toay	212	56	26,42
<b>TRENEL</b>	<b>67</b>	<b>18</b>	<b>26,87</b>
Arata	15	4	26,67
Metileo	3	2	66,67
Trenel	49	12	24,49
<b>UTRACAN</b>	<b>249</b>	<b>51</b>	<b>20,48</b>
Ataliva Roca	15	3	20,00
Cnia Santa María	2	0	0,00
Chacharramendi	2	0	0,00
General Acha	225	48	21,33
Quehué	3	0	0,00
Unanue	2	0	0,00
<b>OTRAS PROVINCIAS</b>	<b>12</b>	<b>1</b>	<b>8,33</b>

**TABLA Nº 5 - Total de Nacidos Vivos, registrados en la Prov. de La Pampa - Año 2007 -  
Clasificados por Dpto de Residencia y Nivel de Instrucción de la Madre**

		TOTAL	NUNCA ASISTIÓ	PRIMARIO INC.	PRIMARIO COMP.	SECUND. INC.	SECUND. COMP.	SUPERIOR INC.	SUPERIOR COMP.	EGB 1ºY2º INC.	EGB 1ºY2º COMP.	EGB 3º INC.	EGB 3º COMP.	POLIM. INC.	POLIM. COMP.	IGN.
<b>TOTAL GENERAL</b>		<b>5321</b>	<b>11</b>	<b>287</b>	<b>1707</b>	<b>833</b>	<b>1334</b>	<b>210</b>	<b>468</b>	<b>24</b>	<b>24</b>	<b>79</b>	<b>97</b>	<b>98</b>	<b>23</b>	<b>126</b>
7	ATREUCO	134	0	9	60	10	31	2	15	0	0	2	2	1	1	1
14	CALEU CALEU	40	0	3	8	15	7	2	4	0	0	0	0	0	0	1
21	CAPITAL	1897	3	101	517	300	602	45	166	15	18	28	23	39	7	33
28	CATRILO	120	0	6	74	9	16	1	5	1	0	4	2	0	0	2
35	CONHELO	173	0	9	57	36	33	8	20	2	1	0	3	1	1	2
42	CURACO	12	0	1	6	2	0	1	0	0	0	0	0	2	0	0
49	CHALILEO	51	3	7	11	8	10	5	0	0	0	3	0	4	0	0
56	CHAPALEUFU	180	1	12	72	32	31	7	12	2	1	0	4	3	2	1
63	CHICALCO	23	0	6	7	1	4	0	0	0	0	0	3	1	0	1
70	GUATRACHE	137	0	0	53	11	23	4	6	0	1	2	0	0	0	37
77	HUCAL	83	0	2	34	7	29	1	4	0	0	1	1	1	2	1
84	LIHUEL CALEL	3	0	0	2	1	0	0	0	0	0	0	0	0	0	0
91	LIMAY MAHUIDA	3	0	0	3	0	0	0	0	0	0	0	0	0	0	0
98	LOVENTUE	134	0	9	32	41	39	10	1	0	0	0	0	2	0	0
105	MARACO	1013	1	20	300	142	240	53	139	0	1	30	44	28	3	12
112	PUELEN	175	0	12	68	37	34	5	14	1	0	0	1	1	2	0
119	QUEMU QUEMU	135	0	6	62	11	24	10	13	1	0	1	4	2	0	1
126	RANCUL	196	1	19	63	37	38	7	19	1	2	0	2	2	1	4
133	REALICO	272	0	16	118	32	64	19	14	0	0	1	2	2	0	4
140	TOAY	212	0	14	61	44	51	9	7	0	0	2	0	1	0	23
147	TRENEL	67	0	10	21	12	8	3	4	0	0	0	2	3	1	3
154	UTRACAN	249	2	23	73	45	48	16	24	1	0	5	4	5	3	0
	OTRAS PROVINCIAS	12	0	2	5	0	2	2	1	0	0	0	0	0	0	0
	IGNORADO	0	0	0	0	0	0	0	0	0	0	0	0	0	0	0

**TABLA N° 6 - Nacidos Vivos registrados en la Provincia de La Pampa - Año 2007 -  
Clasificados según nivel de instrucción de la madre y Grupos Etáreos**

	TOTAL	<15	15 a 19	20 a 24	25 a 29	30 a 34	35 a 39	40 a 44	45 y +	Ign.
<b>NUNCA ASISTIÓ</b>	<b>11</b>	0	3	2	0	2	1	3	0	0
<b>PRIMARIO INCOMPLETO</b>	<b>287</b>	5	77	69	58	45	24	8	0	1
<b>PRIMARIO COMPLETO</b>	<b>1707</b>	7	339	450	422	270	162	55	2	0
<b>SECUNDARIO INCOMPLETO</b>	<b>833</b>	5	215	280	181	114	29	5	0	4
<b>SECUNDARIO COMPLETO</b>	<b>1334</b>	0	112	366	409	282	140	23	1	1
<b>SUPERIOR/UNIV. INC.</b>	<b>210</b>	0	6	43	72	67	19	3	0	0
<b>SUPERIOR/UNIV. COMP.</b>	<b>468</b>	0	1	19	125	210	96	17	0	0
<b>EGB 1RO Y 2DO INC.</b>	<b>24</b>	1	17	5	1	0	0	0	0	0
<b>EGB 1RO Y 2DO COMP.</b>	<b>24</b>	0	7	16	0	1	0	0	0	0
<b>EGB 3RO INC.</b>	<b>79</b>	2	64	13	0	0	0	0	0	0
<b>EGB 3RO COMP.</b>	<b>97</b>	0	74	23	0	0	0	0	0	0
<b>POLIMODAL INC.</b>	<b>98</b>	0	70	26	1	1	0	0	0	0
<b>POLIMODAL COMP.</b>	<b>23</b>	0	13	10	0	0	0	0	0	0
<b>SE IGNORA</b>	<b>126</b>	0	19	21	31	22	11	3	0	19
<b>TOTAL GENERAL</b>	<b>5321</b>	<b>20</b>	<b>1017</b>	<b>1343</b>	<b>1300</b>	<b>1014</b>	<b>482</b>	<b>117</b>	<b>3</b>	<b>25</b>

**TABLA N°7**

**Nacidos Vivos, registrados según Dpto de Residencia de la madre, según situación conyugal de la madre, local de ocurrencia y atención del parto. Año 2007 -**

DPTO RESIDENCIA	TOTAL	CONVIVE EN PAREJA?			LOCAL DE OCURRENCIA				ATENCIÓN DEL PARTO						
		SI	NO	IGN.	EST. PUBLICO	EST. PRIVADO	VIVIENDA PARTIC.	IGN.	MEDICO	PATERA	ENFERM.	COMADRE	OTROS	IGN.	
7	ATREUCO	134	119	15	0	68	66	0	0	102	30	2	0	0	0
14	C. CALEU	40	27	12	1	28	12	0	0	29	11	0	0	0	0
21	CAPITAL	1897	1620	247	30	908	987	0	2	1296	600	0	0	1	0
28	CATRILO	120	110	10	0	66	53	1	0	115	5	0	0	0	0
35	CONHELO	173	154	19	0	97	76	0	0	145	28	0	0	0	0
42	CURACO	12	10	2	0	10	2	0	0	9	3	0	0	0	0
49	CHALILEO	53	39	13	1	44	7	0	2	52	1	0	0	0	0
56	CHAPALEUFU	178	155	23	0	112	66	0	0	174	4	0	0	0	0
63	CHICALCO	23	19	4	0	20	2	1	0	19	2	0	0	2	0
70	GUATRACHE	136	131	5	0	106	27	3	0	134	1	0	0	0	1
77	HUCAL	84	80	4	0	53	31	0	0	78	6	0	0	0	0
84	L. CALEL	3	1	2	0	1	2	0	0	2	1	0	0	0	0
91	L. MAHUIDA	3	1	2	0	3	0	0	0	2	1	0	0	0	0
98	LOVENTUE	134	117	17	0	105	29	0	0	112	21	1	0	0	0
105	MARACO	1013	894	107	12	490	522	0	1	820	191	2	0	0	0
112	PUELEN	175	142	33	0	126	48	1	0	175	0	0	0	0	0
119	Q. QUEMU	135	123	11	1	83	52	0	0	134	1	0	0	0	0
126	RANCUL	196	168	27	1	156	39	1	0	186	10	0	0	0	0
133	REALICO	272	243	29	0	156	114	2	0	258	10	2	1	1	0
140	TOAY	212	170	37	5	100	112	0	0	210	2	0	0	0	0
147	TRENEL	67	58	9	0	44	22	0	1	58	8	0	0	1	0
154	UTRACAN	249	216	33	0	188	61	0	0	196	53	0	0	0	0
	IGN.	0	0	0	0					0	0	0	0	0	0
	O. PROV.	12	10	2	0	5	7	0	0	11	1	0	0	0	0
		<b>5321</b>	<b>4607</b>	<b>663</b>	<b>51</b>	<b>2969</b>	<b>2337</b>	<b>9</b>	<b>6</b>	<b>4317</b>	<b>990</b>	<b>7</b>	<b>1</b>	<b>5</b>	<b>1</b>

**TABLA N°8 -Nacidos Vivos registrados según intervalos de peso al nacer y Departamento de Residencia de la madre - Provincia de La Pampa - Año 2007 -**

DEPARTAMENTO	TOTAL	INTERVALOS DE PESO AL NACER (en gramos)									
		MENOS DE 500	DE 500 A 999	DE 1000 A 1499	DE 1500 A 1999	DE 2000 A 2499	DE 2500 A 2999	DE 3000 A 3499	DE 3500 A 4499	DE 4500 Y MÁS	SIN ESPEC.
<b>TOTAL</b>	<b>5321</b>	<b>7</b>	<b>20</b>	<b>25</b>	<b>63</b>	<b>223</b>	<b>963</b>	<b>2140</b>	<b>1783</b>	<b>44</b>	<b>53</b>
7 ATREUCO	134	0	0	0	0	4	22	68	40	0	0
14 CALEU CALEU	40	0	0	0	0	0	5	17	17	1	0
21 CAPITAL	1897	4	12	13	27	100	357	773	590	8	13
28 CATRILO	120	0	0	0	1	4	21	49	41	4	0
35 CONHELO	173	0	0	1	1	4	41	64	60	1	1
42 CURACO	12	0	0	0	0	0	2	7	2	0	1
49 CHALILEO	53	0	0	0	1	1	7	19	22	0	3
56 CHAPALEUFU	178	0	0	1	2	7	40	72	50	2	4
63 CHICALCO	23	0	0	0	0	1	4	7	9	0	2
70 GUATRACHE	136	0	0	1	0	4	16	51	57	5	2
77 HUCAL	84	0	0	0	1	2	20	31	29	1	0
84 LIHUEL CALEL	3	0	0	0	0	0	1	0	2	0	0
91 LIMAY MAHUIDA	3	0	0	0	1	0	1	1	0	0	0
98 LOVENTUE	134	0	0	0	1	4	31	55	43	0	0
105 MARACO	1013	1	6	5	11	46	168	409	352	9	6
112 PUELEN	175	0	0	3	0	3	26	77	60	3	3
119 QUEMU QUEMU	135	0	0	0	1	5	23	59	47	0	0
126 RANCUL	196	0	0	0	1	7	35	82	67	2	2
133 REALICO	272	0	1	0	1	7	45	104	107	4	3
140 TOAY	212	1	0	1	3	9	45	81	61	2	9
147 TRENEL	67	1	1	0	3	6	5	27	23	0	1
154 UTRACAN	249	0	0	0	5	8	46	83	102	2	3
IGNORADO	0	0	0	0	0	0	0	0	0	0	0
OTRAS PROVINCIAS	12	0	0	0	3	1	2	4	2	0	0

## TABLA N°9 -

### NACIDOS VIVOS REGISTRADOS EN LA PROVINCIA DE LA PAMPA, SEGUN EDAD DE LA MADRE Y PESO AL NACER-VALORES ABSOLUTOS Y PORCENTUALES - AÑO 2007 -

EDAD DE LA MADRE	PESO AL NACER									
	1 - 1499 grs.		1500 - 2499 grs.		SUBTOTAL Menos de 2500 grs.		2500 y más grs.		TOTAL PESO INFORMADO	
	Valores Absolutos	%	Valores Absolutos	%	Valores Absolutos	%	Valores Absolutos	%	Valores Absolutos	%
<b>10-14</b>	0	0,00	1	5,26	1	5,26	18	94,74	19	100,00
<b>15-19</b>	19	1,89	56	5,58	75	7,47	929	92,53	1004	100,00
<b>20-24</b>	10	0,75	66	4,97	76	5,73	1251	94,27	1327	100,00
<b>25-29</b>	10	0,77	72	5,57	82	6,35	1210	93,65	1292	100,00
<b>30-34</b>	10	0,99	50	4,96	60	5,95	948	94,05	1008	100,00
<b>35-39</b>	2	0,42	33	6,90	35	7,32	443	92,68	478	100,00
<b>40-44</b>	0	0,00	8	6,96	8	6,96	107	93,04	115	100,00
<b>45 y más</b>	0	0,00	0	0,00	0	0,00	3	100,00	3	100,00
<b>Ignorada</b>	1	4,55	0	0,00	1	4,55	21	95,45	22	100,00
<b>TOTAL GENERAL</b>	<b>52</b>	<b>0,99</b>	<b>286</b>	<b>5,43</b>	<b>338</b>	<b>6,42</b>	<b>4930</b>	<b>93,58</b>	<b>5268</b>	<b>100,00</b>

PORCENTAJE NACIDOS VIVOS SIN INFORMAR PESO: 1,08% [Corresponde a 53 Nacidos Vivos (5268+53=5321)]



**TABLA N°12-NACIDOS VIVOS REGISTRADOS EN LA PROV. DE LA PAMPA  
AÑO 2007**

**Clasificados según Asociación de la madre a algún sistema de atención de  
la salud y Dpto de residencia de la madre .**

TOTAL	ASOCIADA			NO ASOCIADA	IGNORADO
	OBRA SOCIAL	PLAN DE SALUD	OBRA SOC. Y PLAN		

TOTAL GENERAL	5321	2574	87	2	2572	86
---------------	------	------	----	---	------	----

7	ATREUCO	134	62	0	0	68	4
14	C. CALEU	40	13	0	0	26	1
21	CAPITAL	1897	1002	7	1	853	34
28	CATRILO	120	50	6	0	64	0
35	CONHELO	173	59	24	0	90	0
42	CURACO	12	1	0	0	9	2
49	CHALILEO	53	13	0	0	40	0
56	CHAPALEUFU	178	94	0	0	84	0
63	CHICALCO	23	4	0	0	19	0
70	GUATRACHE	136	32	1	0	98	5
77	HUCAL	84	41	0	0	43	0
84	L. CALEL	3	1	1	0	1	0
91	L. MAHUIDA	3	1	0	0	2	0
98	LOVENTUE	134	37	0	0	96	1
105	MARACO	1013	564	5	1	435	8
112	PUELEN	175	84	2	0	87	2
119	Q. QUEMU	135	70	1	0	63	1
126	RANCUL	196	68	3	0	122	3
133	REALICO	272	125	35	0	109	3
140	TOAY	212	108	0	0	83	21
147	TRENEL	67	37	0	0	30	0
154	UTRACAN	249	103	2	0	143	1
	IGN.	0					
	O. PROV.	12	5	0	0	7	0

**TABLA N°10 - Nacidos Vivos registrados según intervalos de peso al nacer, categorías de edad gestacional y Departamento de residencia de la madre - Provincia de La Pampa Año 2007 -**

DEPARTAMENTO	TOTAL	INTERVALOS DE PESO Y CATEGORIAS DE EDAD GESTACIONAL											
		MENOR A 2500 GRAMOS				2500 GRAMOS Y MÁS				IGNORADO			
		Subtotal	< 37 sem.	37 sem. y más	Sin espec.	Subtotal	< 37 sem.	37 sem. y más	Sin espec.	Subtotal	< 37 sem.	37 sem. y más	Sin espec.

<b>TOTAL</b>	<b>5321</b>	<b>338</b>	<b>204</b>	<b>134</b>	<b>0</b>	<b>4930</b>	<b>152</b>	<b>4778</b>	<b>0</b>	<b>53</b>	<b>2</b>	<b>51</b>	<b>0</b>
--------------	-------------	------------	------------	------------	----------	-------------	------------	-------------	----------	-----------	----------	-----------	----------

7	ATREUCO	134	4	1	3	0	130	5	125	0	0	0	0
14	CALEU CALEU	40	0	0	0	0	40	0	40	0	0	0	0
21	CAPITAL	1897	156	100	56	0	1728	55	1673	0	13	1	12
28	CATRILO	120	5	4	1	0	115	1	114	0	0	0	0
35	CONHELO	173	6	4	2	0	166	5	161	0	1	0	1
42	CURACO	12	0	0	0	0	11	0	11	0	1	0	1
49	CHALILEO	53	2	1	1	0	48	1	47	0	3	0	3
56	CHAPALEUFU	178	10	3	7	0	164	10	154	0	4	0	4
63	CHICALCO	23	1	0	1	0	20	0	20	0	2	0	2
70	GUATRACHE	136	5	4	1	0	129	4	125	0	2	0	2
77	HUCAL	84	3	0	3	0	81	8	73	0	0	0	0
84	LIHUEL CALEL	3	0	0	0	0	3	0	3	0	0	0	0
91	LIMAY MAHUIDA	3	1	1	0	0	2	0	2	0	0	0	0
98	LOVENTUE	134	5	4	1	0	129	4	125	0	0	0	0
105	MARACO	1013	69	41	28	0	938	25	913	0	6	1	5
112	PUELEN	175	6	3	3	0	166	3	163	0	3	0	3
119	QUEMU QUEMU	135	6	2	4	0	129	1	128	0	0	0	0
126	RANCUL	196	8	4	4	0	186	9	177	0	2	0	2
133	REALICO	272	9	4	5	0	260	9	251	0	3	0	3
140	TOAY	212	14	9	5	0	189	5	184	0	9	0	9
147	TRENEL	67	11	7	4	0	55	0	55	0	1	0	1
154	UTRACAN	249	13	8	5	0	233	6	227	0	3	0	3
	IGNORADO	0	0	0	0	0	0	0	0	0	0	0	0
	OTRAS PROVINCIAS	12	4	4	0	0	8	1	7	0	0	0	0

**TABLA N°11 - Nacidos Vivos registrados según intervalos de peso al nacer, por categorías de edad gestacional - Provincia de La Pampa Año 2007 -**

CATEGORIAS DE EDAD GESTACIONAL	INTERVALOS DE PESO AL NACER (en gramos)														
	TOTAL	%	MENOS DE 500	DE 500 a 999	DE 1000 a 1499	MBP %	DE 1500 a 1999	DE 2000 a 2499	BP %	DE 2500 a 2999	DE 3000 a 3499	DE 3500 a 4499	DE 4500 Y MAS	PA %	SIN ESPEC.
<b>TOTAL</b>	<b>5321</b>		<b>7</b>	<b>20</b>	<b>25</b>		<b>63</b>	<b>223</b>		<b>963</b>	<b>2140</b>	<b>1783</b>	<b>44</b>		<b>53</b>
		<b>100%</b>				<b>0,97%</b>			<b>5,38%</b>					<b>92,65%</b>	<b>1,0%</b>
< 37 semanas	358	6,73%	6	20	25	0,96%	54	99	2,88%	104	34	13	1	2,85%	2
37 a 41 semanas	4922	92,50%	1	0	0	0,01%	9	124	2,50%	853	2088	1753	43	89,03%	51
> 42 semanas	41	0,77%	0	0	0	0,00%	0	0	0,00%	6	18	17	0	0,77%	0
Sin especificar	0	0,00%	0	0	0	0,00%	0	0	0,00%	0	0	0	0	0,00%	0

MBP= Muy bajo peso, niños que al nacer pesaron menos de 1.500 gramos

BP= Bajo peso, niños que al nacer pesaron entre 1.500 y menos de 2.500 gramos

PA= Peso adecuado, niños que al nacer pesaron 2.500 gramos y mas

**TABLA N°12-NACIDOS VIVOS REGISTRADOS EN LA PROV. DE LA PAMPA  
AÑO 2007**

**Clasificados según Asociación de la madre a algún sistema de atención de la salud y Dpto de residencia de la madre .**

TOTAL	ASOCIADA			NO ASOCIADA	IGNORADO
	OBRA SOCIAL	PLAN DE SALUD	OBRA SOC. Y PLAN		

<b>TOTAL GENERAL</b>	<b>5321</b>	<b>2574</b>	<b>87</b>	<b>2</b>	<b>2572</b>	<b>86</b>
----------------------	-------------	-------------	-----------	----------	-------------	-----------

	TOTAL	OBRA SOCIAL	PLAN DE SALUD	OBRA SOC. Y PLAN	NO ASOCIADA	IGNORADO
7 ATREUCO	134	62	0	0	68	4
14 C. CALEU	40	13	0	0	26	1
21 CAPITAL	1897	1002	7	1	853	34
28 CATRILO	120	50	6	0	64	0
35 CONHELO	173	59	24	0	90	0
42 CURACO	12	1	0	0	9	2
49 CHALILEO	53	13	0	0	40	0
56 CHAPALEUFU	178	94	0	0	84	0
63 CHICALCO	23	4	0	0	19	0
70 GUATRACHE	136	32	1	0	98	5
77 HUCAL	84	41	0	0	43	0
84 L. CALEL	3	1	1	0	1	0
91 L. MAHUIDA	3	1	0	0	2	0
98 LOVENTUE	134	37	0	0	96	1
105 MARACO	1013	564	5	1	435	8
112 PUELEN	175	84	2	0	87	2
119 Q. QUEMU	135	70	1	0	63	1
126 RANCUL	196	68	3	0	122	3
133 REALICO	272	125	35	0	109	3
140 TOAY	212	108	0	0	83	21
147 TRENEL	67	37	0	0	30	0
154 UTRACAN	249	103	2	0	143	1
IGN.	0					
O. PROV.	12	5	0	0	7	0

# TABLA N° 13

## DEFUNCIONES INFANTILES REGIST. EN LA PROV. DE LA PAMPA - AÑO 2007-

Clasificadas por Dpto y Localidad de Residencia habitual de la madre  
en Neonatales Precoces, Tardías y Postneonatales

TOTAL	0 a 6 días	7 a 28 días	+28 días
	N. PRECOZ	N. TARDIAS	POSNEOT.

<b>TOTAL GRAL</b>	<b>53</b>	<b>33</b>	<b>8</b>	<b>12</b>
-------------------	-----------	-----------	----------	-----------

<b>CALEU CALEU</b>	<b>1</b>	<b>0</b>	<b>0</b>	<b>1</b>
La Adela	<b>1</b>	<b>0</b>	<b>0</b>	<b>1</b>

<b>CAPITAL</b>	<b>19</b>	<b>13</b>	<b>3</b>	<b>3</b>
Anguil	<b>1</b>	<b>0</b>	<b>1</b>	<b>0</b>
Santa Rosa	<b>18</b>	13	2	3

<b>CATRILO</b>	<b>1</b>	<b>1</b>	<b>0</b>	<b>0</b>
Lonquimay	<b>1</b>	1	0	0

<b>CONHELO</b>	<b>1</b>	<b>0</b>	<b>0</b>	<b>1</b>
Conhello	<b>1</b>	0	0	1

<b>CHAPADLEUFU</b>	<b>1</b>	<b>1</b>	<b>0</b>	<b>0</b>
Vertiz	<b>1</b>	1	0	0

<b>GUATRACHE</b>	<b>3</b>	<b>2</b>	<b>1</b>	<b>0</b>
Guatraché	<b>3</b>	2	1	0

<b>LOVENTUE</b>	<b>1</b>	<b>0</b>	<b>0</b>	<b>1</b>
Victorica	<b>1</b>	0	0	1

<b>MARACO</b>	<b>13</b>	<b>9</b>	<b>0</b>	<b>4</b>
Gral Pico	<b>13</b>	9	0	4

# TABLA N° 13

## DEFUNCIONES INFANTILES REGIST. EN LA PROV. DE LA PAMPA - AÑO 2007-

**Clasificadas por Dpto y Localidad de Residencia habitual de la madre  
en Neonatales Precoces, Tardías y Postneonatales**

TOTAL	0 a 6 días	7 a 28 días	+28 días
	N. PRECOZ	N. TARDIAS	POSNEOT.

<b>PUELEN</b>	<b>1</b>	<b>1</b>	<b>0</b>	<b>0</b>
Col. 25 de Mayo	1	1	0	0

<b>RANCUL</b>	<b>2</b>	<b>2</b>	<b>0</b>	<b>0</b>
Caleufu	1	1	0	0
Rancúl	1	1	0	0

<b>REALICO</b>	<b>2</b>	<b>2</b>	<b>0</b>	<b>0</b>
Realico	2	2	0	0

<b>TOAY</b>	<b>6</b>	<b>2</b>	<b>3</b>	<b>1</b>
Toay	6	2	3	1

<b>TRENEL</b>	<b>1</b>	0	1	0
Trenel	1	0	1	0

<b>UTRACAN</b>	<b>1</b>	<b>0</b>	<b>0</b>	<b>1</b>
General Acha	1	0	0	1



# GRAFICO N° 2

TASA DE MORTALIDAD INFANTIL CLASIFICADA EN NEONATAL Y POSNEONATAL POR AÑO DESDE 1997 A 2007

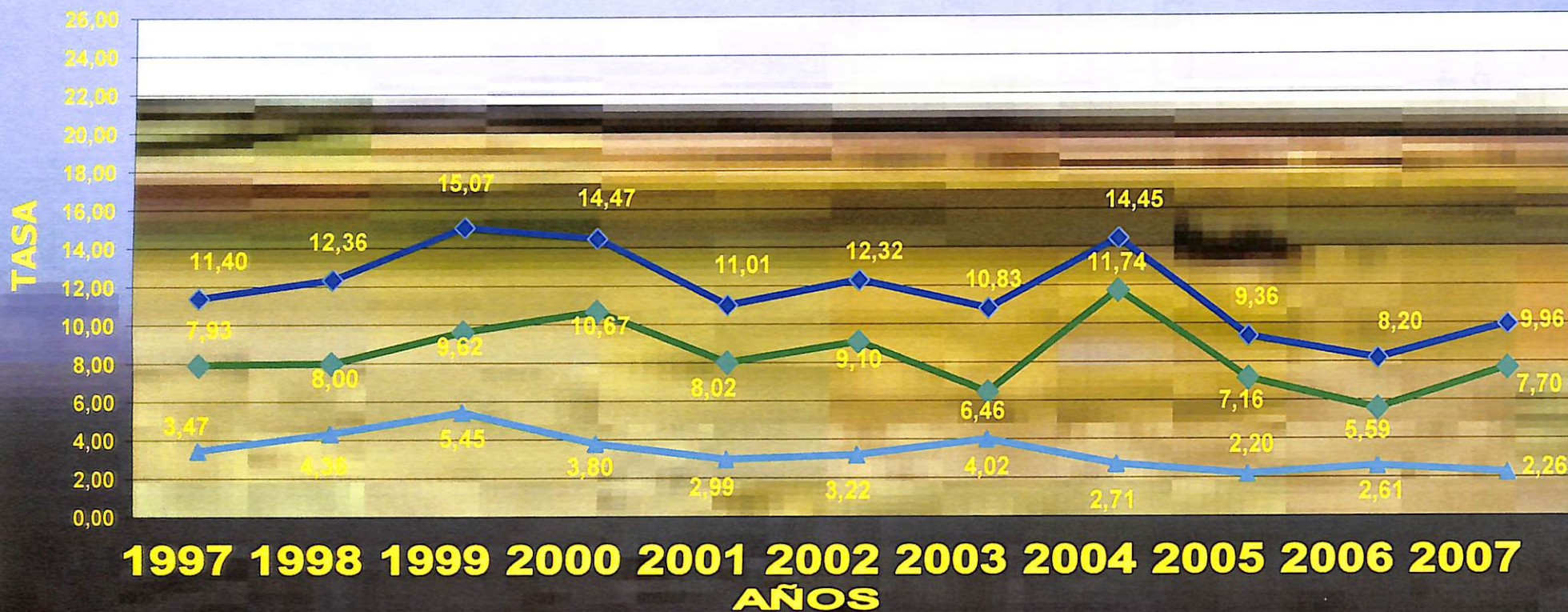

◆ Neonatal

▲ Posneonatal

◆ TOTAL



## TABLA N°14

# DEFUNCIONES INFANTILES REGIST. EN LA PROV. DE LA PAMPA - AÑO 2007-

**Clasificadas por Dpto y Localidad de Ocurrencia  
en Neonatales Precoces, Tardías y Postneonatales**

	<b>TOTAL</b>	<b>0 a 6 días N. PRECOZ</b>	<b>7 a 27 días N. TARDIAS</b>	<b>Mas de 28 días POSNEOT.</b>
<b>TOTAL GRAL</b>	<b>53</b>	<b>33</b>	<b>8</b>	<b>12</b>
<b>CAPITAL</b>	<b>33</b>	<b>19</b>	<b>7</b>	<b>7</b>
Santa Rosa	33	19	7	7
<b>MARACO</b>	<b>19</b>	<b>14</b>	<b>1</b>	<b>4</b>
Gral Pico	19	14	1	4
<b>UTRACAN</b>	<b>1</b>	<b>0</b>	<b>0</b>	<b>1</b>
Gral Acha	1	0	0	1

**TABLA N°15**

**Defunciones Infantiles registradas en la Prov. de La Pampa.  
Clasificadas según residencia habitual de la madre y local  
de ocurrencia - Año 2007-**

	TOTAL GENERAL	ESTABL. PUBLICO	ESTABL. PRIVADO	DOMIC. PARTIC.	VIA PUBLICA
<b>TOTAL GENERAL</b>	<b>53</b>	<b>43</b>	<b>7</b>	<b>2</b>	<b>1</b>
<b>CALEU CALEU</b>	<b>1</b>	<b>0</b>	<b>0</b>	<b>0</b>	<b>1</b>
La Adela	1	0	0	0	1
<b>CAPITAL</b>	<b>19</b>	<b>15</b>	<b>3</b>	<b>1</b>	<b>0</b>
Anguil	1	1	0	0	0
Santa Rosa	18	14	3	1	0
<b>CATRILO</b>	<b>1</b>	<b>1</b>	<b>0</b>	<b>0</b>	<b>0</b>
Lonquimay	1	1	0	0	0
<b>CONHELO</b>	<b>1</b>	<b>1</b>	<b>0</b>	<b>0</b>	<b>0</b>
Conhelo	1	1	0	0	0
<b>CHAPALEUFU</b>	<b>1</b>	<b>1</b>	<b>0</b>	<b>0</b>	<b>0</b>
Vertiz	1	1	0	0	0
<b>GUATRACHE</b>	<b>3</b>	<b>2</b>	<b>1</b>	<b>0</b>	<b>0</b>
Guatrache	3	2	1	0	0
<b>LOENTUE</b>	<b>1</b>	<b>1</b>	<b>0</b>	<b>0</b>	<b>0</b>
Victorica	1	1	0	0	0
<b>MARACO</b>	<b>13</b>	<b>9</b>	<b>3</b>	<b>1</b>	<b>0</b>
General Pico	13	9	3	1	0
<b>PUELEN</b>	<b>1</b>	<b>1</b>	<b>0</b>	<b>0</b>	<b>0</b>
25 de Mayo	1	1	0	0	0
<b>RANCUL</b>	<b>2</b>	<b>2</b>	<b>0</b>	<b>0</b>	<b>0</b>
Caleufú	1	1	0	0	0
Rancul	1	1	0	0	0
<b>REALICO</b>	<b>2</b>	<b>2</b>	<b>0</b>	<b>0</b>	<b>0</b>
Realico	2	2	0	0	0
<b>TOAY</b>	<b>6</b>	<b>6</b>	<b>0</b>	<b>0</b>	<b>0</b>
Toay	6	6	0	0	0
<b>TRENEL</b>	<b>1</b>	<b>1</b>	<b>0</b>	<b>0</b>	<b>0</b>
Trenel	1	1	0	0	0
<b>UTRACAN</b>	<b>1</b>	<b>1</b>	<b>0</b>	<b>0</b>	<b>0</b>
Gral. Acha	1	1	0	0	0

**TABLA N° 16**  
**Defunciones Menores de 28 días de edad**  
**Registradas en la Prov. de La Pampa - Año 2007 -**  
**Según Causas de Muerte de acuerdo a criterios de reducibilidad**

<b>CAUSA</b>	<b>2007</b>	<b>PORCENTAJE</b>
<b>TOTAL GENERAL</b>	<b>41</b>	<b>100,00</b>
<b>REDUCIBLES POR PREVENCION, DIAGNOSTICO O TRATAMIENTO OPORTUNO EN EL EMBARAZO.</b>	<b>20</b>	<b>48,78</b>
*Feto y RN afectados por condiciones de la madre no rel. con el embarazo presente ( P00,0)	1	
* Feto y recién nacido afectados por complicaciones maternas del embarazo ( P01 - excepto P01,7 )	1	
* Trastornos fetales relacionados con duración corta de la gestación y con bajo peso al nacer, NCOP ( P07 excepto P07,2 )	13	
* Dificultad respiratoria del recién nacido ( P22 excepto P22, 1 )	5	
<b>REDUCIBLES POR PREVENCION, DIAGNOSTICO O TRATAMIENTO OPORTUNO EN EL PARTO.</b>	<b>9</b>	<b>21,95</b>
* Feto y recién nacido afectados por complicaciones de la placenta, del cordón umbilical y de las membranas - ( P 02 excepto P 02,0 )	1	
* Hipoxia intrauterina ( P 20 excepto P 20,0 )	2	
* Asfixia del nacimiento ( P21)	2	
* Hemorragia intracraneal del feto y recién nacido ( P52)	3	
* Hemorragia cutánea neonatal ( P54,5)	1	
<b>REDUCIBLES POR PREVENCION, DIAGNOSTICO O TRATAMIENTO OPORTUNO EN EL RECIEN NACIDO</b>	<b>5</b>	<b>12,20</b>
* Insuficiencia respiratoria del recién nacido (P28,5)	1	
* Persistencia de la circulación fetal ( P29,3)	2	
* Trastornos del sistema digestivo del feto y del recién nacido (P76-P78)	1	
*Conducto arterioso permeable (Q25,0)	1	
<b>DIFICILMENTE REDUCIBLES</b>	<b>7</b>	<b>17,07</b>
* Inmadurez extrema (P072)	1	
* Hemorragia pulmonar originada en el período perinatal (P26)	1	
* Sepsis bacteriana del recién nacido, no especificada (P36,9)	1	
* Malformaciones congénitas del sistema nervioso (Q00-07)	1	
* Otras malformaciones congénitas, no clasificada en otra parte (Q89,0)	3	
<b>OTRAS CAUSAS</b>	<b>0</b>	<b>0,00</b>

# GRAFICO N° 3

**Defunciones Neonatales Según Criterios de Reducibilidad  
Provincia de La Pampa - Año 2007**

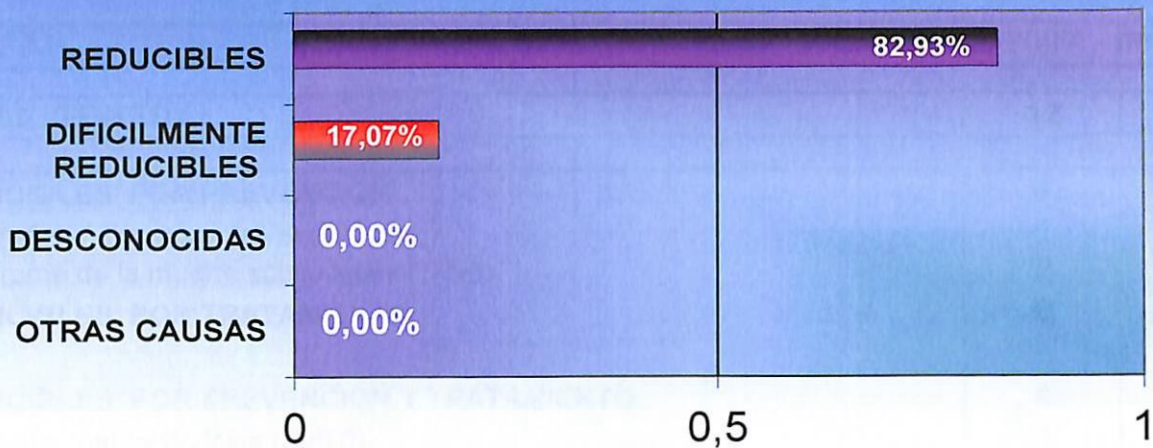

# GRAFICO N° 4

**Defunciones Post- neonatales Según Criterios de reducibilidad  
Provincia de La Pampa - Año 2007**

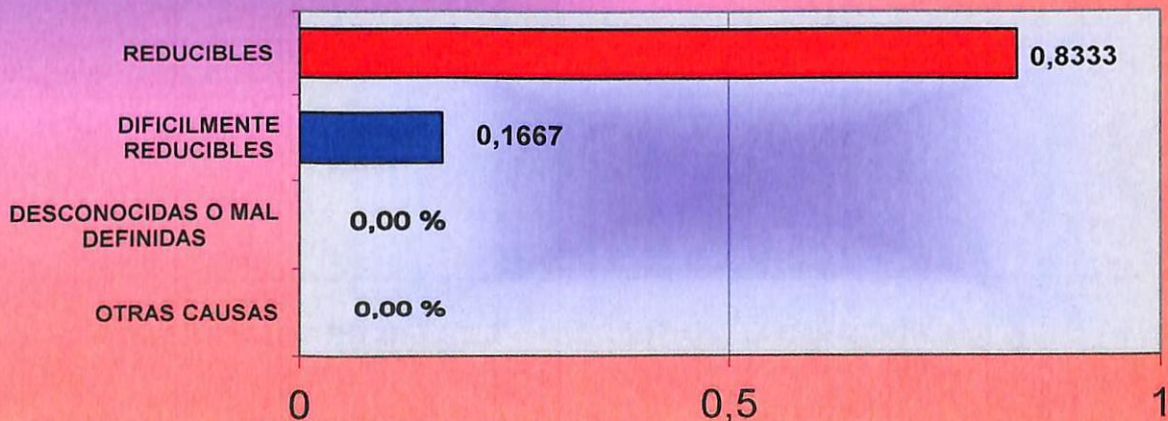

**TABLA N° 17****Defunciones de 28 días a 11 meses de edad. Registradas en la Prov. de la Pampa- Año 2007- Según Causas de Muerte de acuerdo a criterios de reducibilidad**

<b>CAUSAS</b>	<b>2007</b>	<b>PORCENTAJE</b>
<b>TOTAL GENERAL</b>	<b>12</b>	<b>100,00</b>
<b>REDUCIBLES POR PREVENCION</b>	<b>3</b>	<b>25,00</b>
* Tos ferina ( Tos convulsiva) (A37,9)	1	
* Síndrome de la muerte súbita infantil (R95)	2	
<b>REDUCIBLES POR TRATAMIENTO</b>	<b>0</b>	<b>0,00</b>
<b>REDUCIBLES POR PREVENCION Y TRATAMIENTO</b>	<b>4</b>	<b>33,33</b>
* Infección meningocócica (A39,0)	1	
* Bronconeumonía no especificada (J18,0)	1	
* Neumonía no especificada (J18,9)	1	
* Asfixia del nacimiento (P21)	1	
<b>OTRAS REDUCIBLES</b>	<b>3</b>	<b>25,00</b>
* Causas externas de mortalidad y morbilidad (V01 - Y99)	3	
<b>DIFICILMENTE REDUCIBLES</b>	<b>2</b>	<b>16,67</b>
* Enfermedades respiratoria crónica orig. en el período perinatal (P27)	1	
* Malformaciones congénitas del sistema circulatorio (Q20-Q28)	1	
<b>OTRAS CAUSAS</b>	<b>0</b>	<b>0,00</b>

## TABLA N° 18

### DEFUNCIONES INFANTILES REGISTRADAS EN LA PROV. DE LA PAMPA - AÑO 2007-

*Clasificadas en Neonatales Precoces, Tardías y Postneonatales, por causa.  
(Lista Seleccionada de Mortalidad Infantil y del Niño) - X Revisión C.I.E.*

C A U S A S	NEONAT. PRECOZ	NEONAT. TARDIA	POSTNEO NATAL	TOTAL
1 Tos ferina (A37)	0	0	1	1
2 Infección meningocócica (A39)	0	0	1	1
3 Neumonía (J12-J18)	0	0	2	2
4 Feto y recién nacido afectados por factores maternos y por compli. del embarazo, del trabajo de parto y del parto.(P00-P04)	3	0	0	3
5 Trastornos relacionados con la duración de la gestación y el crecimiento fetal. (P 05 - P 08)	12	2	0	14
6 Hipoxia intrauterina y asfixia del nacimiento. (P 20 - P 21)	3	1	1	5
7 Dificultad respiratoria del recién nacido. (P 22)	5	0	0	5
8 Otras afecciones respiratorias del recién nacido. (P 24 - P 28)	2	0	1	3
9 Sepsis bacteriana del recién nacido (P36)	0	1	0	1
10 Trastornos hemorrágicos y hema. del feto y rec. Nacido (P50-P61)	3	1	0	4
11 Resto de afecciones perinatales(P29-P35-P37-P39-P70-P96)	1	2	0	3
12 Hidrocéfalo congénito y espina bífida (Q03-05)	1	0	0	1
13 Otras malfor. Congénitas del sistema circulatorio (Q25-Q28)	0	1	1	2
14 Otras malformaciones congénitas.(Q10-18- Q 30-89)	3	0	0	3
15 Síndrome de la muerte súbita infantil (R95)	0	0	2	2
16 Otros accidentes que obstruyen la respiración (W 75 - W 84)	0	0	3	3
<b>TOTAL</b>	<b>33</b>	<b>8</b>	<b>12</b>	<b>53</b>

**Tabla N°19 - Nacidos Vivos, Defunciones Fetales Precoces, Intermedias y Tardías, Tasas de Mort. Fetal, según Zona Sanitaria y Dpto de Residencia de la madre - Prov. de La Pampa -Año 2007-**

	NACIDOS VIVOS	DEF. FETALES					TASAS DE MORTALIDAD FETAL o/oo				
		TOTAL	< 22 s.	22 - 27 s.	28 s y mas	Ign.	TOTAL	< 22 s.	22 - 27 s.	28 s y mas	Ign.
<b>TOTAL GRAL</b>	<b>5321</b>	<b>32</b>	<b>1</b>	<b>8</b>	<b>23</b>	<b>0</b>	<b>6,01</b>	<b>0,19</b>	<b>1,50</b>	<b>4,32</b>	<b>0,00</b>
<b>ZONA SAN. 1</b>	<b>2544</b>	<b>12</b>	<b>0</b>	<b>2</b>	<b>10</b>	<b>0</b>	<b>4,72</b>	<b>0,00</b>	<b>0,79</b>	<b>3,93</b>	<b>0,00</b>
ATREUCO	134	0	0	0	0	0	0,00	0,00	0,00	0,00	0,00
CAPITAL	1897	7	0	2	5	0	3,69	0,00	1,05	2,64	0,00
CATRILO	120	0	0	0	0	0	0,00	0,00	0,00	0,00	0,00
CONHELO	30	0	0	0	0	0	0,00	0,00	0,00	0,00	0,00
GUATRACHE	136	2	0	0	2	0	14,71	0,00	0,00	14,71	0,00
TOAY	212	3	0	0	3	0	14,15	0,00	0,00	14,15	0,00
UTRACAN	15	0	0	0	0	0	0,00	0,00	0,00	0,00	0,00
<b>ZONA SAN. 2</b>	<b>2004</b>	<b>15</b>	<b>0</b>	<b>5</b>	<b>10</b>	<b>0</b>	<b>7,49</b>	<b>0,00</b>	<b>2,50</b>	<b>4,99</b>	<b>0,00</b>
CONHELO	143	4	0	0	4	0	27,97	0,00	0,00	27,97	0,00
CHAPALEUFU	178	1	0	1	0	0	5,62	0,00	5,62	0,00	0,00
MARACO	1013	5	0	2	3	0	4,94	0,00	1,97	2,96	0,00
Q. QUEMU	135	0	0	0	0	0	0,00	0,00	0,00	0,00	0,00
RANCUL	196	3	0	2	1	0	15,31	0,00	10,20	5,10	0,00
REALICO	272	2	0	0	2	0	7,35	0,00	0,00	7,35	0,00
TRENEL	67	0	0	0	0	0	0,00	0,00	0,00	0,00	0,00
<b>ZONA SAN. 3</b>	<b>551</b>	<b>3</b>	<b>1</b>	<b>0</b>	<b>2</b>	<b>0</b>	<b>5,44</b>	<b>1,81</b>	<b>0,00</b>	<b>3,63</b>	<b>0,00</b>
C. CALEU	40	0	0	0	0	0	0,00	0,00	0,00	0,00	0,00
CURACO	12	0	0	0	0	0	0,00	0,00	0,00	0,00	0,00
HUCAL	84	1	0	0	1	0	11,90	0,00	0,00	11,90	0,00
L. CALEL	3	0	0	0	0	0	0,00	0,00	0,00	0,00	0,00
L. MAHUIDA	3	0	0	0	0	0	0,00	0,00	0,00	0,00	0,00
PUELEN	175	0	0	0	0	0	0,00	0,00	0,00	0,00	0,00
UTRACAN	234	2	1	0	1	0	8,55	4,27	0,00	4,27	0,00
<b>ZONA SAN. 4</b>	<b>210</b>	<b>1</b>	<b>0</b>	<b>0</b>	<b>1</b>	<b>0</b>	<b>4,76</b>	<b>0,00</b>	<b>0,00</b>	<b>4,76</b>	<b>0,00</b>
CHALILEO	53	0	0	0	0	0	0,00	0,00	0,00	0,00	0,00
CHICALCO	23	0	0	0	0	0	0,00	0,00	0,00	0,00	0,00
LOVENTUE	134	1	0	0	1	0	7,46	0,00	0,00	7,46	0,00
<b>OTRAS PROV.</b>	<b>12</b>	<b>1</b>	<b>0</b>	<b>1</b>	<b>0</b>	<b>0</b>					

**Tabla N°20 - Nacidos Vivos, Defunciones Fetales Precoces, Intermedias y Tardías, Tasas de Mort. Fetal, según Zona Sanitaria y Dpto de Ocurrencia - Prov. de La Pampa - Año 2007-**

	NACIDOS VIVOS	DEF. FETALES					TASAS DE MORTALIDAD FETAL o/oo				
		TOTAL	< 22 s.	22 - 27 s.	28 s y mas	Ign.	TOTAL	< 22 s.	22 - 27 s.	28 s y mas	Ign.
<b>TOTAL GRAL</b>	<b>5321</b>	<b>32</b>	<b>1</b>	<b>8</b>	<b>23</b>	<b>0</b>	<b>6,01</b>	<b>0,19</b>	<b>1,50</b>	<b>4,32</b>	<b>0,00</b>
<b>ZONA SAN. 1</b>	<b>2849</b>	<b>16</b>	<b>0</b>	<b>2</b>	<b>14</b>	<b>0</b>	<b>5,62</b>	<b>0,00</b>	<b>0,70</b>	<b>4,91</b>	<b>0,00</b>
ATREUCO	34	0	0	0	0	0	0,00	0,00	0,00	0,00	0,00
CAPITAL	2700	16	0	2	14	0	5,93	0,00	0,74	5,19	0,00
CATRILO	16	0	0	0	0	0	0,00	0,00	0,00	0,00	0,00
CONHELO	1	0	0	0	0	0	0,00	0,00	0,00	0,00	0,00
GUATRACHE	98	0	0	0	0	0	0,00	0,00	0,00	0,00	0,00
TOAY	0	0	0	0	0	0	0,00	0,00	0,00	0,00	0,00
UTRACAN	0	0	0	0	0	0	0,00	0,00	0,00	0,00	0,00
<b>ZONA SAN. 2</b>	<b>1921</b>	<b>14</b>	<b>0</b>	<b>6</b>	<b>8</b>	<b>0</b>	<b>7,29</b>	<b>0,00</b>	<b>3,12</b>	<b>4,16</b>	<b>0,00</b>
CONHELO	85	0	0	0	0	0	0,00	0,00	0,00	0,00	0,00
CHAPALEUFU	81	0	0	0	0	0	0,00	0,00	0,00	0,00	0,00
MARACO	1443	10	0	4	6	0	6,93	0,00	2,77	4,16	0,00
Q. QUEMU	20	0	0	0	0	0	0,00	0,00	0,00	0,00	0,00
RANCUL	29	2	0	2	0	0	68,97	0,00	68,97	0,00	0,00
REALICO	263	2	0	0	2	0	7,60	0,00	0,00	7,60	0,00
TRENEL	0	0	0	0	0	0	0,00	0,00	0,00	0,00	0,00
<b>ZONA SAN. 3</b>	<b>306</b>	<b>2</b>	<b>1</b>	<b>0</b>	<b>1</b>	<b>0</b>	<b>6,54</b>	<b>3,27</b>	<b>0,00</b>	<b>3,27</b>	<b>0,00</b>
C. CALEU	0	0	0	0	0	0	0,00	0,00	0,00	0,00	0,00
CURACO	0	0	0	0	0	0	0,00	0,00	0,00	0,00	0,00
HUCAL	25	0	0	0	0	0	0,00	0,00	0,00	0,00	0,00
L. CALEL	0	0	0	0	0	0	0,00	0,00	0,00	0,00	0,00
L. MAHUIDA	0	0	0	0	0	0	0,00	0,00	0,00	0,00	0,00
PUELEN	118	0	0	0	0	0	0,00	0,00	0,00	0,00	0,00
UTRACAN	163	2	1	0	1	0	12,27	6,13	0,00	6,13	0,00
<b>ZONA SAN. 4</b>	<b>109</b>	<b>0</b>	<b>0</b>	<b>0</b>	<b>0</b>	<b>0</b>	<b>0,00</b>	<b>0,00</b>	<b>0,00</b>	<b>0,00</b>	<b>0,00</b>
CHALILEO	9	0	0	0	0	0	0,00	0,00	0,00	0,00	0,00
CHICALCO	1	0	0	0	0	0	0,00	0,00	0,00	0,00	0,00
LOVENTUE	99	0	0	0	0	0	0,00	0,00	0,00	0,00	0,00
<b>OTRAS PROV.</b>	<b>136</b>	<b>0</b>	<b>0</b>	<b>0</b>	<b>0</b>	<b>0</b>					



**TABLA N° 21**

**DEFUNCIONES FETALES REGIST. EN LA PROV. DE LA PAMPA - AÑO 2007**

**Clasificadas según Residencia Habitual de la madre y semanas de gestación**

	<b>TOTAL</b>	<b>&lt; 22</b>	<b>22-27</b>	<b>28 y +</b>
<b>TOTAL GENERAL</b>	<b>32</b>	<b>1</b>	<b>8</b>	<b>23</b>
<b>CAPITAL</b>	<b>7</b>	<b>0</b>	<b>2</b>	<b>5</b>
Santa Rosa	7	0	2	5
<b>CONHELO</b>	<b>4</b>	<b>0</b>	<b>0</b>	<b>4</b>
Conhella	1	0	0	1
Eduardo Castex	2	0	0	2
Monte Nieves	1	0	0	1
<b>CHAPADLEUFU</b>	<b>1</b>	<b>0</b>	<b>1</b>	<b>0</b>
Bdo. Larroude	1	0	1	0
<b>GUATRACHE</b>	<b>2</b>	<b>0</b>	<b>0</b>	<b>2</b>
Guatrache	2	0	0	2
<b>HUCAL</b>	<b>1</b>	<b>0</b>	<b>0</b>	<b>1</b>
Gral.San Martin	1	0	0	1
<b>LOVENTUE</b>	<b>1</b>	<b>0</b>	<b>0</b>	<b>1</b>
Carro Quemado	1	0	0	1
<b>MARACO</b>	<b>5</b>	<b>0</b>	<b>2</b>	<b>3</b>
General Pico	5	0	2	3
<b>RANCUL</b>	<b>3</b>	<b>0</b>	<b>2</b>	<b>1</b>
Rancul	3	0	2	1
<b>REALICO</b>	<b>2</b>	<b>0</b>	<b>0</b>	<b>2</b>
Ing. Luiggi	1	0	0	1
Realico	1	0	0	1
<b>TOAY</b>	<b>3</b>	<b>0</b>	<b>0</b>	<b>3</b>
Toay	3	0	0	3
<b>UTRACAN</b>	<b>2</b>	<b>1</b>	<b>0</b>	<b>1</b>
Gral Acha	2	1	0	1
<b>OTRAS PROVINCIAS</b>	<b>1</b>	<b>0</b>	<b>1</b>	<b>0</b>

## TABLA Nº 22

### DEFUNCIONES FETALES REGIST. EN LA PROV. DE LA PAMPA AÑO 2007

Clasificadas por Dpto, Localidad de Ocurrencia y semanas de gestación

	<b>TOTAL</b>	<b>&lt; 22</b>	<b>22-27</b>	<b>28 y +</b>
<b>TOTAL GENERAL</b>	<b>32</b>	<b>1</b>	<b>8</b>	<b>23</b>
<b>CAPITAL</b>	<b>16</b>	<b>0</b>	<b>2</b>	<b>14</b>
Santa Rosa	<b>16</b>	0	2	14
<b>MARACO</b>	<b>10</b>	<b>0</b>	<b>4</b>	<b>6</b>
Gral Pico	<b>10</b>	0	4	6
<b>RANCUL</b>	<b>2</b>	<b>0</b>	<b>2</b>	<b>0</b>
Rancul	<b>2</b>	0	2	0
<b>REALICO</b>	<b>2</b>	<b>0</b>	<b>0</b>	<b>2</b>
Realico	<b>2</b>	0	0	2
<b>UTRACAN</b>	<b>2</b>	<b>1</b>	<b>0</b>	<b>1</b>
Gral Acha	<b>2</b>	1	0	1

**TABLA N° 23**

**Defunciones Fetales registradas en la Prov. de La Pampa.  
Clasificadas según residencia habitual de la madre y local de  
ocurrencia - Año 2007-**

	TOTAL GENERAL	ESTABL. PUBLICO	ESTABL. PRIVADO	DOMIC. PARTIC.
<b>TOTAL GENERAL</b>	<b>32</b>	<b>20</b>	<b>11</b>	<b>1</b>
<b>CAPITAL</b>	<b>7</b>	<b>2</b>	<b>5</b>	<b>0</b>
Santa Rosa	7	2	5	0
<b>CONHELO</b>	<b>4</b>	<b>3</b>	<b>1</b>	
Conhello	1	1	0	0
Eduardo Castex	2	1	1	
Monte Nieveas	1	1	0	0
<b>CHAPADLEUFU</b>	<b>1</b>	<b>0</b>	<b>1</b>	<b>0</b>
Bdo. Larroude	1	0	1	0
<b>GUATRACHE</b>	<b>2</b>	<b>2</b>	<b>0</b>	<b>0</b>
Guatrache	2	2	0	0
<b>HUCAL</b>	<b>1</b>	<b>1</b>	<b>0</b>	<b>0</b>
Gral San Martin	1	1	0	0
<b>LOVENTUE</b>	<b>1</b>	<b>0</b>	<b>1</b>	<b>0</b>
Carro Quemado	1	0	1	0
<b>MARACO</b>	<b>5</b>	<b>2</b>	<b>2</b>	<b>1</b>
General Pico	5	2	2	1
<b>Rancul</b>	<b>3</b>	<b>3</b>		
Rancul	3	3		
<b>REALICO</b>	<b>2</b>	<b>2</b>	<b>0</b>	<b>0</b>
Ing. Luiggi	1	1	0	0
Realico	1	1	0	0
<b>TOAY</b>	<b>3</b>	<b>3</b>	<b>0</b>	<b>0</b>
Toay	3	3	0	0
<b>UTRACAN</b>	<b>2</b>	<b>2</b>	<b>0</b>	<b>0</b>
General Acha	2	2	0	0
<b>OTRAS PROVINCIAS</b>	<b>1</b>	<b>0</b>	<b>1</b>	<b>0</b>

**TABLA N°24 - Defunciones Fetales registradas en la Prov. de La Pampa,  
Clasific. por causas y semanas de gestación - Año 2007-**

CAUSAS	< 22 s.	22-27 s.	28 s y mas	TOTAL
Feto y recién nacido afectado por factores maternos y por complicaciones del embarazo, del trabajo de parto y del parto.(P00-P04)	0	3	11	14
Trastornos relacionados con la duración de la gestac. y el crecim. Fetal (P05-P08)	0	0	2	2
Hipoxia intrauterina y asfixia del nacimiento ( P20- P21 )	0	0	5	5
Resto de afecciones perinatales ( P29,P35,P37,P39,P70-94,P96)	0	4	5	9
Otras malformaciones congénitas del sistema nervioso(Q00)	1	0	0	1
Otras malformaciones congénitas (Q 10-18, Q25-28, Q30-89 )	0	1	0	1
<b>TOTAL GENERAL</b>	<b>1</b>	<b>8</b>	<b>23</b>	<b>32</b>

**TABLA N°25**  
**Defunciones Perinatales registradas en la Provincia de La**  
**Pampa - Año 2007-**

( Lista de causas seleccionadas para Mortalidad Perinatal )

<b>CAUSA</b>	<b>N° DE DEFUNC.</b>
* Feto y recién nacido afectado por factores maternos y por complicaciones del embarazo, del trabajo de parto y del parto.	<b>17</b>
* Trastornos relacionados con la duración de la gestación y el crecimiento fetal.	<b>14</b>
* Hipoxia intrauterina y asfixia del nacimiento	<b>8</b>
* Dificultad respiratoria del recién nacido	<b>5</b>
* Otras afecciones respiratorias del recién nacido	<b>2</b>
* Trastornos hemorrágicos y hematológicos del feto	<b>3</b>
* Resto de afecciones perinatales	<b>10</b>
* Hidrocéfalo congénito y espina bífida	<b>1</b>
* Anencefalía y malformaciones congénitas similares	<b>1</b>
* Otras malformaciones congénitas	<b>3</b>
<b>TOTAL</b>	<b>64</b>

**TABLA N° 26 - TOTAL DE DEFUNCIONES MATERNAS Y TASA DE MORTALIDAD  
MATERNA  
Provincia de La Pampa Años 1997-2007**

<b>AÑO</b>	<b>1997</b>	<b>1998</b>	<b>1999</b>	<b>2000</b>	<b>2001</b>	<b>2002</b>	<b>2003</b>	<b>2004</b>	<b>2005</b>	<b>2006</b>	<b>2007</b>
<b>Nº de Def.</b>	<b>0</b>	<b>1</b>	<b>3</b>	<b>1</b>	<b>3</b>	<b>3</b>	<b>3</b>	<b>0</b>	<b>1</b>	<b>2</b>	<b>5</b>
<b>TASA*</b>	<b>0,00</b>	<b>1,82</b>	<b>5,40</b>	<b>1,81</b>	<b>5,60</b>	<b>5,68</b>	<b>5,24</b>	<b>0,00</b>	<b>1,83</b>	<b>3,73</b>	<b>9,39</b>

\* Se Calcula Por 10.000 Nacidos Vivos

# TABLA N° 27-

## Defunciones Generales Registradas en la Provincia de la Pampa Año 2007- Clasificadas según Dpto de Residencia, Grupo Etáreo y Sexo-

TOTAL	< de 1		1 a 4		5 a 14		15 a 19		20 a 24		25 a 34		35 a 44		45 a 54		55 a 64		65 a 70		71 y mas		Ignorado		
	V	M	V	M	V	M	V	M	V	M	V	M	V	M	V	M	V	M	V	M	V	M	V	M	
<b>TOTAL GENERAL</b>	<b>2463</b>	<b>29</b>	<b>24</b>	<b>2</b>	<b>6</b>	<b>5</b>	<b>5</b>	<b>14</b>	<b>2</b>	<b>11</b>	<b>5</b>	<b>20</b>	<b>18</b>	<b>36</b>	<b>19</b>	<b>110</b>	<b>46</b>	<b>217</b>	<b>118</b>	<b>168</b>	<b>85</b>	<b>719</b>	<b>800</b>	<b>3</b>	<b>1</b>
<b>7 ATREUCO</b>	<b>106</b>	<b>0</b>	<b>0</b>	<b>0</b>	<b>1</b>	<b>0</b>	<b>0</b>	<b>1</b>	<b>0</b>	<b>0</b>	<b>1</b>	<b>0</b>	<b>0</b>	<b>0</b>	<b>1</b>	<b>8</b>	<b>2</b>	<b>14</b>	<b>5</b>	<b>5</b>	<b>1</b>	<b>36</b>	<b>31</b>	<b>0</b>	<b>0</b>
DOBLAS	22	0	0	0	0	0	0	1	0	0	0	0	0	0	0	2	2	3	1	1	0	7	5	0	0
MACACHIN	49	0	0	0	1	0	0	0	0	0	0	0	0	0	1	3	0	7	2	3	1	16	15	0	0
M.RIGLOS	19	0	0	0	0	0	0	0	0	0	0	0	0	0	0	2	0	2	1	0	0	7	7	0	0
ROLON	12	0	0	0	0	0	0	0	0	0	0	0	0	0	0	1	0	1	1	1	0	4	4	0	0
T.M.ANCHORENA	4	0	0	0	0	0	0	0	0	0	1	0	0	0	0	0	0	1	0	0	0	2	0	0	0
<b>14 CALEU CALEU</b>	<b>2</b>	<b>1</b>	<b>0</b>	<b>0</b>	<b>0</b>	<b>0</b>	<b>0</b>	<b>0</b>	<b>0</b>	<b>0</b>	<b>0</b>	<b>0</b>	<b>0</b>	<b>0</b>	<b>0</b>	<b>0</b>	<b>0</b>	<b>0</b>	<b>0</b>	<b>0</b>	<b>0</b>	<b>0</b>	<b>0</b>	<b>1</b>	<b>0</b>
LA ADELA	2	1	0	0	0	0	0	0	0	0	0	0	0	0	0	0	0	0	0	0	0	0	0	1	0
<b>21 CAPITAL</b>	<b>728</b>	<b>9</b>	<b>10</b>	<b>1</b>	<b>3</b>	<b>1</b>	<b>4</b>	<b>4</b>	<b>1</b>	<b>0</b>	<b>1</b>	<b>11</b>	<b>7</b>	<b>7</b>	<b>7</b>	<b>27</b>	<b>20</b>	<b>58</b>	<b>38</b>	<b>58</b>	<b>27</b>	<b>178</b>	<b>255</b>	<b>1</b>	<b>0</b>
ANGUIL	13	1	0	0	0	0	1	0	0	0	0	0	0	0	0	1	0	2	0	0	0	5	3	0	0
SANTA ROSA	715	8	10	1	3	1	3	4	1	0	1	11	7	7	7	26	20	56	38	58	27	173	252	1	0
<b>28 CATRILO</b>	<b>51</b>	<b>0</b>	<b>1</b>	<b>0</b>	<b>0</b>	<b>1</b>	<b>0</b>	<b>0</b>	<b>0</b>	<b>1</b>	<b>0</b>	<b>1</b>	<b>0</b>	<b>1</b>	<b>0</b>	<b>2</b>	<b>2</b>	<b>4</b>	<b>5</b>	<b>4</b>	<b>1</b>	<b>15</b>	<b>13</b>	<b>0</b>	<b>0</b>
CATRILO	31	0	0	0	0	0	0	0	0	1	0	1	0	0	0	0	2	4	3	1	0	9	10	0	0
LONQUIMAY	15	0	1	0	0	1	0	0	0	0	0	0	0	0	0	2	0	0	0	2	1	5	3	0	0
URIBURU	5	0	0	0	0	0	0	0	0	0	0	0	0	1	0	0	0	0	2	1	0	1	0	0	0

**TABLA N° 27-**

**Defunciones Generales Registradas en la Provincia de la Pampa Año 2007-  
Clasificadas según Dpto de Residencia, Grupo Etáreo y Sexo-**

	TOTAL	< de 1		1 a 4		5 a 14		15 a 19		20 a 24		25 a 34		35 a 44		45 a 54		55 a 64		65 a 70		71 y mas		Ignorado	
		V	M	V	M	V	M	V	M	V	M	V	M	V	M	V	M	V	M	V	M	V	M	V	M
<b>35 CONHELO</b>	<b>142</b>	0	1	0	0	1	0	0	0	0	0	2	1	2	0	2	1	15	6	13	6	48	44	0	0
CONHELO	5	0	1	0	0	0	0	0	0	0	0	0	0	0	0	0	0	1	0	0	1	1	1	0	0
EDO.CASTEX	95	0	0	0	0	1	0	0	0	0	0	1	1	1	0	1	1	12	5	7	2	32	31	0	0
M.MAYER	1	0	0	0	0	0	0	0	0	0	0	0	0	0	0	0	0	0	0	1	0	0	0	0	0
MONTE NIEVAS	12	0	0	0	0	0	0	0	0	0	0	0	0	1	0	1	0	0	1	0	2	4	3	0	0
RUCANELO	1	0	0	0	0	0	0	0	0	0	0	0	0	0	0	0	0	0	0	0	0	1	0	0	0
WINIFREDA	28	0	0	0	0	0	0	0	0	0	0	1	0	0	0	0	0	2	0	5	1	10	9	0	0
<b>42 CURACO</b>	<b>6</b>	0	0	0	0	0	0	0	0	0	0	0	0	0	0	1	1	1	0	0	0	3	0	0	0
PUELCHES	6	0	0	0	0	0	0	0	0	0	0	0	0	0	0	1	1	1	0	0	0	3	0	0	0
<b>49 CHALILEO</b>	<b>11</b>	0	0	0	0	0	0	0	0	0	0	0	0	1	0	0	0	3	0	2	0	4	1	0	0
SANTA ISABEL	11	0	0	0	0	0	0	0	0	0	0	0	0	1	0	0	0	3	0	2	0	4	1	0	0
<b>56 CHAPALEUFU</b>	<b>97</b>	1	0	0	0	0	1	1	0	1	0	2	0	0	1	2	1	5	7	5	3	31	36	0	0
BDO. LARROUDE	19	0	0	0	0	0	1	0	0	0	0	0	0	0	0	0	1	1	0	1	2	8	5	0	0
CEBALLOS	2	0	0	0	0	0	0	1	0	0	0	0	0	0	0	0	0	0	0	0	0	0	1	0	0
CNEL. H. LAGOS	8	0	0	0	0	0	0	0	0	0	0	0	0	0	0	0	0	1	1	0	4	2	0	0	
INT. ALVEAR	62	0	0	0	0	0	0	0	0	0	0	2	0	0	1	2	0	3	6	3	1	19	25	0	0
SARAH	2	0	0	0	0	0	0	0	0	0	0	0	0	0	0	0	0	0	0	0	0	0	2	0	0
VERTIZ	4	1	0	0	0	0	0	0	0	1	0	0	0	0	0	0	0	1	0	0	0	0	1	0	0



# TABLA N° 27-

## Defunciones Generales Registradas en la Provincia de la Pampa Año 2007- Clasificadas según Dpto de Residencia, Grupo Etáreo y Sexo-

	TOTAL	< de 1		1 a 4		5 a 14		15 a 19		20 a 24		25 a 34		35 a 44		45 a 54		55 a 64		65 a 70		71 y mas		Ignorado		
		V	M	V	M	V	M	V	M	V	M	V	M	V	M	V	M	V	M	V	M	V	M	V	M	
<b>63 CHICALCO</b>	<b>4</b>	0	0	0	0	0	0	0	0	0	0	0	0	0	0	0	0	0	0	1	0	2	1	0	0	
LA HUMADA	4	0	0	0	0	0	0	0	0	0	0	0	0	0	0	0	0	0	0	1	0	2	1	0	0	
<b>70 GUATRACHE</b>	<b>71</b>	<b>2</b>	<b>1</b>	<b>0</b>	<b>0</b>	<b>0</b>	<b>0</b>	<b>0</b>	<b>0</b>	<b>0</b>	<b>0</b>	<b>1</b>	<b>1</b>	<b>2</b>	<b>0</b>	<b>1</b>	<b>1</b>	<b>5</b>	<b>3</b>	<b>5</b>	<b>5</b>	<b>19</b>	<b>25</b>	<b>0</b>	<b>0</b>	
ALPACHIRI	17	0	0	0	0	0	0	0	0	0	0	0	0	1	0	0	0	2	1	2	0	5	6	0	0	
CNIA.STA. TERESA	8	0	0	0	0	0	0	0	0	0	0	0	0	0	0	0	0	0	0	0	0	5	3	0	0	
GRAL. CAMPOS	4	0	0	0	0	0	0	0	0	0	0	0	0	0	0	0	0	0	0	0	0	2	2	0	0	
GUATRACHE	42	2	1	0	0	0	0	0	0	0	0	1	1	1	0	1	1	3	2	3	5	7	14	0	0	
<b>77 HUCAL</b>	<b>71</b>	<b>0</b>	<b>0</b>	<b>0</b>	<b>0</b>	<b>0</b>	<b>0</b>	<b>1</b>	<b>0</b>	<b>0</b>	<b>0</b>	<b>0</b>	<b>0</b>	<b>1</b>	<b>1</b>	<b>3</b>	<b>1</b>	<b>6</b>	<b>0</b>	<b>4</b>	<b>4</b>	<b>22</b>	<b>28</b>	<b>0</b>	<b>0</b>	
ABRAMO	3	0	0	0	0	0	0	0	0	0	0	0	0	0	0	0	0	0	0	1	1	1	0	0	0	
BERNASCONI	14	0	0	0	0	0	0	1	0	0	0	0	0	0	1	1	0	0	0	1	0	2	8	0	0	
GRAL.SAN MARTIN	28	0	0	0	0	0	0	0	0	0	0	0	0	1	0	2	1	4	0	2	2	8	8	0	0	
JTO.ARAUZ	26	0	0	0	0	0	0	0	0	0	0	0	0	0	0	0	0	2	0	0	1	11	12	0	0	
<b>91 LIMAY MAHUIDA</b>	<b>3</b>	<b>0</b>	<b>0</b>	<b>0</b>	<b>0</b>	<b>0</b>	<b>0</b>	<b>0</b>	<b>0</b>	<b>0</b>	<b>0</b>	<b>0</b>	<b>0</b>	<b>0</b>	<b>0</b>	<b>1</b>	<b>0</b>	<b>1</b>	<b>0</b>	<b>0</b>	<b>0</b>	<b>0</b>	<b>0</b>	<b>1</b>	<b>0</b>	<b>0</b>
LA REFORMA	1	0	0	0	0	0	0	0	0	0	0	0	0	0	0	0	0	0	0	0	0	0	0	1	0	0
LIMAY MAHUIDA	2	0	0	0	0	0	0	0	0	0	0	0	0	0	0	1	0	1	0	0	0	0	0	0	0	0

# TABLA N° 27-

## Defunciones Generales Registradas en la Provincia de la Pampa Año 2007- Clasificadas según Dpto de Residencia, Grupo Etéreo y Sexo-

	TOTAL	< de 1		1 a 4		5 a 14		15 a 19		20 a 24		25 a 34		35 a 44		45 a 54		55 a 64		65 a 70		71 y mas		Ignorado	
		V	M	V	M	V	M	V	M	V	M	V	M	V	M	V	M	V	M	V	M	V	M	V	M
		<b>98 LOVENTUE</b>	<b>64</b>	0	1	0	0	0	0	0	0	0	0	0	0	1	0	2	2	6	3	5	4	20	20
CARRO QUEMADO	4	0	0	0	0	0	0	0	0	0	0	0	0	0	0	0	0	0	1	1	0	2	0	0	0
LOVENTUE	3	0	0	0	0	0	0	0	0	0	0	0	0	0	0	0	0	1	0	0	0	1	1	0	0
LUAN TORO	4	0	0	0	0	0	0	0	0	0	0	0	0	0	0	0	0	0	0	0	1	3	0	0	0
TELEN	5	0	0	0	0	0	0	0	0	0	0	0	0	0	0	0	0	0	0	1	0	1	3	0	0
VICTORICA	48	0	1	0	0	0	0	0	0	0	0	0	1	0	2	2	5	2	3	3	13	16	0	0	0
<b>105 MARACO</b>	<b>465</b>	<b>10</b>	<b>3</b>	<b>0</b>	<b>0</b>	<b>0</b>	<b>0</b>	<b>4</b>	<b>1</b>	<b>4</b>	<b>0</b>	<b>1</b>	<b>6</b>	<b>4</b>	<b>2</b>	<b>21</b>	<b>7</b>	<b>30</b>	<b>14</b>	<b>25</b>	<b>20</b>	<b>142</b>	<b>171</b>	<b>0</b>	<b>0</b>
AGUSTONI	2	0	0	0	0	0	0	0	0	0	0	0	0	0	0	0	0	1	0	0	0	0	1	0	0
DORILA	4	0	0	0	0	0	0	0	0	0	0	0	0	0	1	0	0	0	0	0	1	1	1	0	0
GENERAL PICO	456	10	3	0	0	0	0	4	1	4	0	1	6	4	2	20	7	29	14	25	19	140	167	0	0
SPELUZZI	2	0	0	0	0	0	0	0	0	0	0	0	0	0	0	0	0	0	0	0	0	0	2	0	0
TREBOLARES	1	0	0	0	0	0	0	0	0	0	0	0	0	0	0	0	0	0	0	0	0	1	0	0	0
<b>112 PUELEN</b>	<b>37</b>	<b>0</b>	<b>1</b>	<b>0</b>	<b>0</b>	<b>0</b>	<b>0</b>	<b>0</b>	<b>0</b>	<b>1</b>	<b>0</b>	<b>0</b>	<b>1</b>	<b>2</b>	<b>1</b>	<b>2</b>	<b>1</b>	<b>4</b>	<b>4</b>	<b>4</b>	<b>2</b>	<b>8</b>	<b>6</b>	<b>0</b>	<b>0</b>
25 DE MAYO	27	0	1	0	0	0	0	0	0	1	0	0	0	1	1	1	0	4	2	4	2	6	4	0	0
PUELEN	10	0	0	0	0	0	0	0	0	0	0	0	1	1	0	1	1	0	2	0	0	2	2	0	0

# TABLA N° 27-

## Defunciones Generales Registradas en la Provincia de la Pampa Año 2007- Clasificadas según Dpto de Residencia, Grupo Etáreo y Sexo-

	TOTAL	< de 1		1 a 4		5 a 14		15 a 19		20 a 24		25 a 34		35 a 44		45 a 54		55 a 64		65 a 70		71 y mas		Ignorado	
		V	M	V	M	V	M	V	M	V	M	V	M	V	M	V	M	V	M	V	M	V	M	V	M
<b>119 QUEMU QUEMU</b>	<b>94</b>	0	0	0	0	0	0	0	0	0	0	1	0	1	0	3	1	10	3	6	2	34	33	0	0
CNIA BARON	39	0	0	0	0	0	0	0	0	0	0	1	0	0	0	1	0	5	2	3	1	13	13	0	0
CNIA SAN JOSE	1	0	0	0	0	0	0	0	0	0	0	0	0	1	0	0	0	0	0	0	0	0	0	0	0
MIGUEL CANE	10	0	0	0	0	0	0	0	0	0	0	0	0	0	1	1	0	0	0	0	4	4	0	0	
QUEMU QUEMU	37	0	0	0	0	0	0	0	0	0	0	0	0	0	1	0	5	1	3	1	12	14	0	0	
VILLA MIRASOL	7	0	0	0	0	0	0	0	0	0	0	0	0	0	0	0	0	0	0	0	5	2	0	0	
<b>126 RANCUL</b>	<b>85</b>	0	2	0	0	0	0	0	0	0	1	0	1	1	0	7	2	10	4	6	0	27	24	0	0
CALEUFU	18	0	1	0	0	0	0	0	0	0	0	0	0	0	2	0	2	2	0	0	5	6	0	0	
CHAMAICO	1	0	0	0	0	0	0	0	0	0	0	0	0	0	1	0	0	0	0	0	0	0	0	0	
LA MARUJA	9	0	0	0	0	0	0	0	0	0	0	1	0	0	0	0	1	0	1	0	4	2	0	0	
PARERA	23	0	0	0	0	0	0	0	0	0	0	0	0	0	2	2	2	0	3	0	7	7	0	0	
QUETREQUEN	3	0	0	0	0	0	0	0	0	0	0	0	0	0	0	0	0	0	0	0	3	0	0	0	
RANCUL	31	0	1	0	0	0	0	0	0	0	1	0	0	1	0	2	0	5	2	2	0	8	9	0	0

# TABLA N° 27-

## Defunciones Generales Registradas en la Provincia de la Pampa Año 2007- Clasificadas según Dpto de Residencia, Grupo Etéreo y Sexo-

	TOTAL	< de 1		1 a 4		5 a 14		15 a 19		20 a 24		25 a 34		35 a 44		45 a 54		55 a 64		65 a 70		71 y mas		Ignorado	
		V	M	V	M	V	M	V	M	V	M	V	M	V	M	V	M	V	M	V	M	V	M	V	M
<b>133 REALICO</b>	<b>151</b>	1	1	1	0	1	0	2	0	1	0	0	0	2	1	8	1	8	8	10	4	58	44	0	0
A.VAN PRAET	5	0	0	0	0	0	0	0	0	0	0	0	0	1	0	0	0	0	0	0	0	3	1	0	0
ALTA ITALIA	17	0	0	0	0	0	0	0	0	0	0	0	0	0	0	1	0	0	0	1	1	8	6	0	0
EMB. MARTINI	8	0	0	0	0	0	0	0	0	0	0	0	0	0	0	1	0	1	0	1	1	0	4	0	0
FALUCHO	5	0	0	0	0	0	0	0	0	0	0	0	0	0	0	0	0	0	0	2	0	3	0	0	0
ING. LUIGGI	40	0	0	1	0	0	0	1	0	1	0	0	0	0	0	3	1	3	2	4	1	16	7	0	0
REALICO	72	1	1	0	0	1	0	1	0	0	0	0	0	1	0	2	0	4	6	1	1	28	25	0	0
MAISONNAVE	4	0	0	0	0	0	0	0	0	0	0	0	0	0	1	1	0	0	0	1	0	0	1	0	0
<b>140 TOAY</b>	<b>61</b>	5	1	0	1	0	0	0	0	1	0	0	0	2	1	5	0	8	3	3	0	21	10	0	0
TOAY	61	5	1	0	1	0	0	0	0	1	0	0	0	2	1	5	0	8	3	3	0	21	10	0	0
<b>147 TRENEL</b>	<b>40</b>	0	1	0	0	0	0	0	0	0	0	0	1	0	1	4	0	5	5	1	1	9	12	0	0
ARATA	7	0	0	0	0	0	0	0	0	0	0	0	0	0	1	1	0	1	1	0	0	2	1	0	0
METILEO	7	0	0	0	0	0	0	0	0	0	0	0	0	0	0	1	0	3	0	1	1	0	1	0	0
TRENEL	26	0	1	0	0	0	0	0	0	0	0	0	1	0	0	2	0	1	4	0	0	7	10	0	0

# TABLA N° 27-

## Defunciones Generales Registradas en la Provincia de la Pampa Año 2007- Clasificadas según Dpto de Residencia, Grupo Etéreo y Sexo-

	TOTAL	< de 1		1 a 4		5 a 14		15 a 19		20 a 24		25 a 34		35 a 44		45 a 54		55 a 64		65 a 70		71 y mas		Ignorado	
		V	M	V	M	V	M	V	M	V	M	V	M	V	M	V	M	V	M	V	M	V	M	V	M
<b>154 UTRACAN</b>	<b>124</b>	0	1	0	0	1	0	0	0	0	0	0	0	4	2	4	2	16	7	10	4	35	38	0	0
ATALIVA ROCA	8	0	0	0	0	0	0	0	0	0	0	0	0	0	0	0	0	0	2	0	0	3	3	0	0
COL.SANTA MARIA	2	0	0	0	0	0	0	0	0	0	0	0	0	0	0	0	0	1	0	0	0	1	0	0	0
CHACHARRAMENDI	1	0	0	0	0	0	0	0	0	0	0	0	0	0	0	0	0	0	0	0	0	1	0	0	0
GRAL. ACHA	112	0	1	0	0	1	0	0	0	0	0	0	0	4	2	4	2	15	5	9	4	30	35	0	0
UNANUE	1	0	0	0	0	0	0	0	0	0	0	0	0	0	0	0	0	0	0	1	0	0	0	0	0
<b>OTRAS PROVINCIAS</b>	<b>43</b>	0	0	0	0	0	0	1	0	1	2	1	0	4	1	7	1	8	3	0	1	7	6	0	0
<b>IGNORADO</b>	<b>7</b>	0	0	0	1	0	0	0	0	1	0	0	0	1	0	0	0	0	0	1	0	0	0	2	1

**TABLA Nº 28**  
**DEFUNCIONES POR AGRUPAMIENTO DE CAUSAS.**  
**PORCENTAJES Y TASAS POR 100.000 HABITANTES CON RESIDENCIA EN**  
**LA PROVINCIA DE LA PAMPA - AÑO 2007 -**

<b>AGRUPAMIENTO DE CAUSAS</b>		<b>TOTAL</b>	<b>PORCENTAJE</b>	<b>TASAS</b>
<b>1</b>	I. CIERTAS ENFERM. INFECCIOSAS Y PARASITARIAS	48	1,95	14,74
<b>2</b>	II. TUMORES (NEOPLASIAS)	592	24,04	181,80
<b>3</b>	III. ENF. DE LA SANGRE, ORG. HEMATOP. TRASTORNOS INMUNOL.	10	0,41	3,07
<b>4</b>	IV. ENF. ENDOCRINAS NUTRICIONALES Y METABOLICAS	78	3,17	23,95
<b>5</b>	V. TRASTORNOS MENTALES Y DE COMPORTAMIENTO	32	1,30	9,83
<b>6</b>	VI. ENFERMEDADES DEL SISTEMA NERVIOSO	79	3,21	24,26
<b>7</b>	VII. ENFERMEDADES DEL OJO Y SUS ANEXOS	0	0,00	0,00
<b>8</b>	VIII. ENFERMEDADES DEL OIDO Y APOFISIS MASTOIDES	0	0,00	0,00
<b>9</b>	IX. ENFERMEDADES DEL SISTEMA CIRCULATORIO	777	31,55	238,62
<b>10</b>	X. ENFERMEDADES DEL SISTEMA RESPIRATORIO	274	11,12	84,15
<b>11</b>	XI. ENFERMEDADES DEL SISTEMA DIGESTIVO	121	4,91	37,16
<b>12</b>	XII. ENF. DE LA PIEL Y DEL TEJIDO SUBCUTANEO	14	0,57	4,30
<b>13</b>	XIII. ENF. DEL SISTEMA OSTEOMUSCULAR Y TEJIDO CONJUNTIVO	13	0,53	3,99
<b>14</b>	XIV. ENF. DEL SISTEMA GENITOURINARIO	78	3,17	23,95
<b>15</b>	XV. EMBARAZO, PARTO Y PUERPERIO	5	0,20	1,54
<b>16</b>	XVI. CIERTAS AFECCIONES ORIGINADAS EN PERIODO PERINATAL	38	1,54	11,67
<b>17</b>	XVII. MALF. CONGENITAS DEFORMIDAD Y ANOMALIAS CROMOSOMICAS	8	0,32	2,46
<b>18</b>	XX. CAUSAS EXTERNAS DE MORTALIDAD	186	7,55	57,12
<b>TOTAL CAUSAS BIEN DEFINIDAS</b>		<b>2353</b>	<b>95,53</b>	<b>722,61</b>
XVIII. SINTOMAS, SIGNOS Y HALLAZ. ANORM, CLINIC. Y DE LABORATORIO		110	4,47	33,78
<b>TOTAL GENERAL</b>		<b>2463</b>	<b>100,00</b>	<b>756,39</b>

# GRAFICO N° 5

## Defunciones Generales Por Agrupamiento de Causas- Provincia de La Pampa - Año 2007

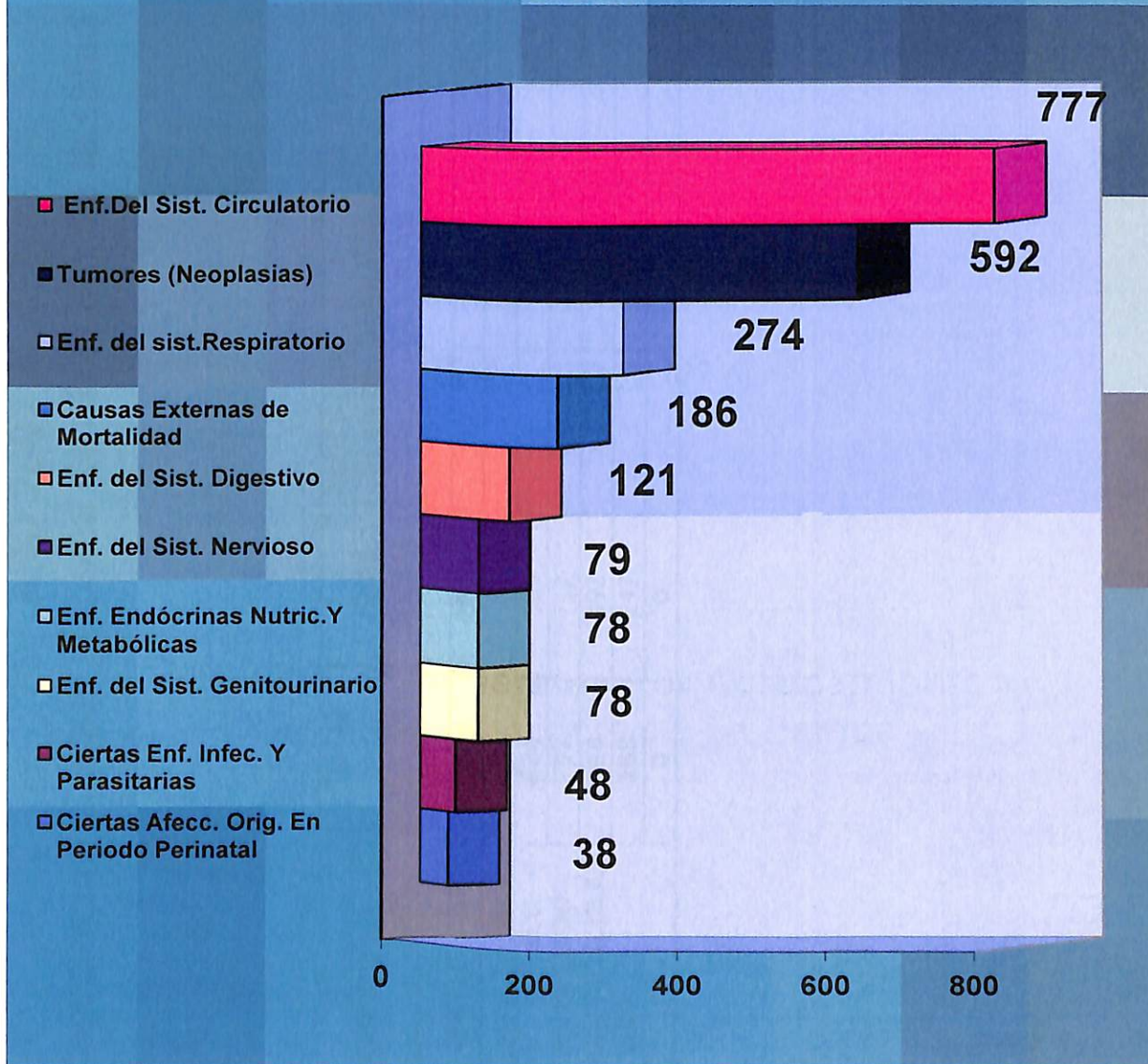

# TABLA N°29-DEFUNCIONES GENERALES REGISTRADAS EN LA PROV. DE LA PAMPA

## AÑO 2007

Clasificadas según asociación a algún sistema de atención de la salud y lugar de ocurrencia

OCURRIO EN	TOTAL	ASOCIADAS			NO ASOCIADAS	IGNORADO
		OBRA SOCIAL	PLAN DE SALUD	OBRA SOC. Y PLAN		
<b>TOTAL</b>	<b>2463</b>	<b>2034</b>	<b>17</b>	<b>3</b>	<b>390</b>	<b>19</b>
<b>ESTABLEC. PUBLICO</b>	<b>824</b>	583	5	0	225	11
<b>ESTABLEC. PRIVADO</b>	<b>757</b>	712	5	1	37	2
<b>VIVIENDA PARTICULAR</b>	<b>594</b>	492	4	1	94	3
<b>OTRO LUGAR</b>	<b>288</b>	247	3	1	34	3
<b>SIN ESPECIFIC.</b>	<b>0</b>	0	0	0	0	0



**TABLA Nº 30 - DEFUNCIONES GENERALES, AÑO 2007.**  
**Clasificadas por Grupos Etáreos y Sexo, según lista Básica 10º Revisión**

CAUSA	<1 año		1 a 4		5 a 14		15 a 19		20 a 24		25 a 34		35 a 44		45 a 54		55 a 64		65 a 70		71 y mas		Ignorado		TOTAL		TOTAL GENERAL	
	V	M	V	M	V	M	V	M	V	M	V	M	V	M	V	M	V	M	V	M	V	M	V	M	V	M		
	2 Diarrea y gastroenteritis de presunto origen infeccioso	0	0	0	0	0	0	0	0	0	0	0	0	0	0	0	1	0	0	0	1	0	0	0	2	0		2
4 Tuberculosis respiratoria	0	0	0	0	0	0	0	0	0	0	0	0	0	1	0	2	0	0	0	0	0	0	0	3	0	3		
5 Otras tuberculosis	0	0	0	0	0	0	0	0	0	0	0	0	0	0	0	0	0	0	0	1	0	0	0	1	0	1		
9 Tos ferina	0	1	0	0	0	0	0	0	0	0	0	0	0	0	0	0	0	0	0	0	0	0	0	0	1	1		
10 Infección meningocócica	0	1	0	0	0	0	0	0	0	0	0	0	0	0	0	0	1	0	0	0	0	0	0	0	2	2		
11 Septicemia	0	0	0	1	0	0	0	0	0	0	0	1	0	0	2	0	1	4	2	13	7	0	0	18	13	31		
19 Enfermedad por virus de la inmunodeficiencia humana (VIH)	0	0	0	0	0	0	0	0	0	1	1	1	1	0	0	0	0	0	0	0	0	0	0	2	2	4		
22 Tripanosomiasis	0	0	0	0	0	0	0	0	0	0	0	0	0	0	0	2	0	0	0	2	0	0	0	4	0	4		
24 Resto de ciertas enfermedades infecciosas	0	0	0	0	0	0	0	0	0	0	0	0	0	1	0	2	0	1	0	1	0	0	0	5	0	5		
25 Tumores malignos del labio, de la cavidad bucal y de la faringe	0	0	0	0	0	0	0	0	0	0	0	0	0	1	0	2	0	1	0	1	0	0	0	17	3	20		
26 Tumor maligno del esófago	0	0	0	0	0	0	0	0	0	0	0	0	1	0	4	0	1	0	10	3	0	0	12	8	20			
27 Tumor maligno del estómago	0	0	0	0	0	0	0	0	0	0	0	0	0	3	0	1	1	1	1	7	6	0	0	30	31	61		
28 Tumor maligno del colon, del recto y del ano	0	0	0	0	0	0	0	0	0	0	0	0	2	3	1	8	3	3	4	16	21	0	0	8	3	11		
29 Tumor maligno del hígado y de las vías biliares intrahepáticas	0	0	0	0	0	0	0	0	0	0	0	0	1	0	1	1	2	1	4	1	0	0	20	13	33			
30 Tumor maligno de páncreas	0	0	0	0	0	0	0	0	0	1	0	0	0	1	0	4	1	9	3	5	9	0	0	11	2	13		
31 Tumor maligno de la laringe	0	0	0	0	0	0	0	0	0	0	0	0	0	2	0	5	0	2	0	2	2	0	0	89	24	113		
32 Tumor maligno de la tráquea, de los bronquios y del pulmón	0	0	0	0	0	0	0	0	0	0	0	1	0	10	5	20	11	19	0	39	8	0	0	4	2	6		
33 Melanoma maligno de la piel	0	0	0	0	0	0	0	0	0	0	0	0	0	1	0	1	0	0	1	2	1	0	0	0	2	51	51	
34 Tumor maligno de la mama	0	0	0	0	0	0	0	0	0	0	0	1	0	1	0	6	0	9	0	9	0	25	0	0	0	2	2	
35 Tumor maligno del cuello del útero	0	0	0	0	0	0	0	0	0	0	0	0	0	0	0	0	0	0	0	0	0	2	0	0	0	15	15	
36 Tumor maligno de otras partes y de las no especific. del útero	0	0	0	0	0	0	0	0	0	0	0	0	0	0	2	0	5	0	2	0	6	0	0	0	11	11		
37 Tumor maligno del ovario	0	0	0	0	0	0	0	0	0	0	0	0	0	0	4	0	4	0	1	0	2	0	0	44	0	44		
38 Tumor maligno de la próstata	0	0	0	0	0	0	0	0	0	0	0	0	0	2	0	1	0	8	0	33	0	0	0	15	6	21		
39 Tumor maligno de la vejiga urinaria	0	0	0	0	0	0	0	0	0	0	0	0	0	0	0	0	0	4	0	11	6	0	0	11	5	16		
40 Tumor maligno de las meninges, encéf. y de o/partes del sist.nerv.c	0	0	0	0	1	0	0	0	0	0	0	0	0	0	0	5	1	1	0	4	4	0	0	8	3	11		
41 Linfoma no Hodgkin	0	0	0	0	0	0	1	0	0	0	0	1	0	0	2	1	2	0	1	0	2	1	0	0	4	3	7	
42 Mieloma múltiple y tumores malignos de células plasmáticas	0	0	0	0	0	0	0	0	0	0	0	0	1	0	1	0	0	3	0	1	1	1	2	0	5	4	9	
43 Leucemia	0	0	0	0	0	0	0	0	0	0	0	0	1	0	0	3	0	1	1	1	2	0	0	61	54	115		
44 Resto de tumores malignos	0	0	0	0	0	0	1	0	1	0	0	1	1	3	9	4	11	10	9	8	29	28	0	0	4	3	7	
45 Anemias	0	0	0	0	0	0	0	0	0	0	0	1	0	0	0	1	0	0	0	3	2	0	0	27	17	44		
46 Diabetes mellitus	0	0	0	0	0	0	0	0	0	0	0	0	0	1	0	3	4	2	3	21	10	0	0					

**TABLA Nº 30 - DEFUNCIONES GENERALES, AÑO 2007.**  
**Clasificadas por Grupos Etáreos y Sexo, según lista Básica 10º Revisión**

CAUSA	<1 año		1 a 4		5 a 14		15 a 19		20 a 24		25 a 34		35 a 44		45 a 54		55 a 64		65 a 70		71 y mas		Ignorado		TOTAL		TOTAL GENERAL	
	V	M	V	M	V	M	V	M	V	M	V	M	V	M	V	M	V	M	V	M	V	M	V	M	V	M		
47 Desnutrición	0	0	0	0	0	0	0	0	0	0	0	0	0	0	0	0	0	0	0	0	5	4	0	0	5	4	9	
48 Trastornos mentales y del comport. debido al uso de sust.psicocac	0	0	0	0	0	0	0	0	0	0	0	0	0	0	1	0	4	0	0	0	1	0	0	0	6	0	6	
50 Enfermedad de alzheimer	0	0	0	0	0	0	0	0	0	0	0	0	0	0	0	0	2	1	1	0	13	23	0	0	16	24	40	
51 Fiebre reumática aguda y enfermed.cardíacas reum. crónicas	0	0	0	0	0	0	0	0	0	0	0	0	0	0	0	0	0	0	0	0	0	3	0	0	0	3	3	
52 Enfermedades hipertensivas	0	0	0	0	0	0	0	0	0	0	0	0	1	0	1	0	6	2	3	2	12	30	0	0	23	34	57	
53 Enfermedades isquémicas del corazón	0	0	0	0	0	0	0	0	0	0	0	1	2	0	15	1	30	5	20	6	75	60	0	0	142	73	215	
54 Otras enfermedades del corazón	0	0	0	0	0	0	0	0	0	0	1	0	2	0	8	2	14	13	13	7	104	134	0	0	142	156	298	
55 Enfermedades cerebrovasculares	0	0	0	0	0	1	1	0	0	0	0	2	3	1	7	1	8	11	14	5	43	73	0	0	76	94	170	
56 Aterosclerosis	0	0	0	0	0	0	0	0	0	0	0	0	0	0	0	0	0	1	0	7	7	0	0	8	7	15		
57 Resto de enfermedades del sistema circulatorio	0	0	0	0	0	0	0	0	0	0	0	0	1	1	0	1	3	1	0	1	9	5	0	0	13	9	22	
59 Neumonía	2	0	0	1	0	0	1	0	0	1	1	0	2	1	2	0	7	5	10	2	55	75	0	0	80	85	165	
61 Enfermedades crónicas de las vías resp.inferiores	0	0	0	0	0	0	0	0	0	0	0	0	0	0	2	1	7	6	3	2	20	16	0	0	32	25	57	
62 Resto de enfermedades del sistema respiratorio	0	0	0	0	0	0	0	0	0	0	0	0	0	0	0	1	5	3	1	2	25	16	0	0	31	22	53	
63 Úlcera gástrica y duodenal	0	0	0	0	0	0	0	0	0	0	0	0	0	0	0	0	1	0	0	1	0	2	0	0	1	3	4	
64 Enfermedades del hígado	0	0	0	0	0	0	0	0	0	0	0	0	0	0	7	4	14	0	6	1	11	5	1	0	39	10	49	
65 Enfermedades renales, glomerulares y tubulointersticiales	0	0	0	0	0	0	0	0	0	0	1	0	0	0	2	2	7	3	5	1	24	32	0	0	39	38	77	
67 Otras muertes obstétricas directas	0	0	0	0	0	0	0	0	0	0	0	0	0	1	0	0	0	0	0	0	0	0	0	0	0	0	1	1
68 Muertes obstétricas indirectas	0	0	0	0	0	0	0	0	0	0	0	4	0	0	0	0	0	0	0	0	0	0	0	0	0	0	4	4
69 Ciertas afecciones originadas en el periodo perinatal	23	15	0	0	0	0	0	0	0	0	0	0	0	0	0	0	0	0	0	0	0	0	0	0	23	15	38	
70 Malformaciones congénitas, deform. y anomalías cromosómicas	2	4	0	1	0	1	0	0	0	0	0	0	0	0	0	0	0	0	0	0	0	0	0	0	2	6	8	
71 Síntomas, signos y hallazgos anorm.clín.y lab.no clasif.o/parte	1	1	0	1	0	0	0	0	0	0	0	0	0	1	2	2	8	3	2	2	32	53	0	0	45	63	108	
72 Todas las demás enfermedades	0	0	0	0	1	1	0	0	0	0	2	2	2	1	9	4	9	6	11	10	47	87	0	0	81	111	192	
73 Accidentes de transporte	0	0	1	2	1	2	4	0	4	2	4	1	8	4	7	1	7	3	2	2	4	4	1	1	43	22	65	
74 Caídas	0	0	0	0	0	0	0	0	1	0	0	0	0	0	0	0	0	0	0	0	1	0	0	0	2	0	2	
75 Ahogamiento y sumersión accidentales	0	0	1	0	0	0	0	0	1	0	0	0	1	0	0	0	0	0	1	0	0	0	0	0	4	0	4	
76 Exposición al humo, fuego y llamas	0	0	0	0	0	0	0	0	0	0	0	0	0	0	2	0	0	0	2	0	1	0	0	0	5	0	5	
77 Envenenamiento accidental por, y exposición a sust.nocivas	0	0	0	0	1	0	0	0	0	0	1	0	0	0	0	0	0	0	0	0	2	1	0	0	4	1	5	
78 Lesiones autoinfligidas intencionalmente (suicidios)	0	0	0	0	0	0	1	2	0	1	6	3	3	1	2	1	5	0	4	1	9	0	0	0	30	9	39	
79 Agresiones	0	0	0	0	0	0	3	0	3	1	1	0	2	0	2	0	1	2	0	0	0	0	0	0	12	3	15	
80 Todas las demás causas externas	1	2	0	0	1	0	2	0	1	0	1	0	3	0	2	0	2	2	1	2	10	22	1	0	25	28	53	
<b>TOTAL GENERAL</b>	<b>29</b>	<b>24</b>	<b>2</b>	<b>6</b>	<b>5</b>	<b>5</b>	<b>14</b>	<b>2</b>	<b>11</b>	<b>5</b>	<b>20</b>	<b>18</b>	<b>36</b>	<b>19</b>	<b>110</b>	<b>46</b>	<b>217</b>	<b>118</b>	<b>168</b>	<b>85</b>	<b>719</b>	<b>800</b>	<b>3</b>	<b>1</b>	<b>1334</b>	<b>1129</b>	<b>2463</b>	

**Tabla N° 31 - Defunciones de 1 a 4 años, por causas seleccionadas según Programas Provinciales y Tasas por cien mil habitantes  
Provincia de La Pampa - Año 2007**

POBLACION: 21014

CAUSAS DE PROGRAMAS PROVINCIALES	Valores Absolutos	Porcentajes	Tasas por Cien Mil Hab.
<b>TOTAL DEFUNCIONES DE 1 a 4 AÑOS</b>	<b>8</b>	<b>100,00</b>	<b>38,07</b>
<b>TRASTORNOS ENDOCRINOS, NUTRICIONALES y ANEMIAS</b>		<b>0,00</b>	<b>0,00</b>
Diabetes ( E10- E14)		0,00	0,00
Trastornos Nutricionales (E40 - E46)		0,00	0,00
Anemias (D50 - D64)		0,00	0,00
<b>PREVENIBLES POR INMUNIZACION</b>	<b>0</b>	<b>0,00</b>	<b>0,00</b>
Sarampion (B05)		0,00	0,00
Tetanos (A33 - A35)		0,00	0,00
Meningitis TBC (A17,0)		0,00	0,00
<b>INFECCIONES RESPIRATORIAS AGUDAS</b>	<b>1</b>	<b>12,50</b>	<b>4,76</b>
Neumonía (J12 - J18)	1	0,00	4,76
Influenza (J10 - J11)		0,00	0,00
Bronquitis y bronquiolitis Agudas (J22)		0,00	0,00
Infecciones Respiratorias Agudas (J22)		0,00	0,00
Neumonía por Aspiración (J69)		0,00	0,00
Bronquitis Crónicas y Sin Especificar (J42)		0,00	0,00
Resto de Enfermedades Respiratorias		0,00	0,00
<b>INFECCIONES</b>	<b>1</b>	<b>12,50</b>	<b>4,76</b>
Septicemia (A40 - A41)	1	12,50	4,76
Infección Meningococcica (A39)		0,00	0,00
Infecciones Intestinales (A00 - A09)		0,00	0,00
Trast. De Liq. Electrol. Y del Equilibrio		0,00	0,00
Acido Basico (E57)		0,00	0,00
Resto de Enfermedades Infecciosas		0,00	0,00
<b>ANOMALIAS CONGENITAS</b>	<b>1</b>	<b>12,50</b>	<b>4,76</b>
Hidrocefalo congénito y espina bífida (Q03,Q05)	1	12,50	4,76
Otras Malformaciones Congénitas Del Sistema Nervioso (Q00-Q02, Q04,Q06-Q07)		0,00	0,00
Malformaciones Congénitas Del Corazón(Q20-Q24)		0,00	0,00
Otras Malformaciones Congénitas Del Sistema circulatorio (Q25-Q28)		0,00	0,00
Sindrome De Down y Otras Anomalías cromosómicas (Q90-Q99)		0,00	0,00
Otras malformaciones Congénitas (Q10-Q18,Q30-Q89)		0,00	0,00
<b>CAUSAS VIOLENTAS</b>	<b>4</b>	<b>50,00</b>	<b>19,03</b>
Accidentes de Transporte (V01-V99)	3	37,50	14,27
Ahogamiento y Sumersion (W65-W74)	1	12,50	4,76
Exposición Al Fuego (X00 - X09)		0,00	0,00
Agresiones (X85 - Y09)		0,00	0,00
Otros Accidentes		0,00	0,00
<b>TUMORES MALIGNOS (C00-C97)</b>	<b>0</b>	<b>0,00</b>	<b>0,00</b>
Leucemia (C91-C95)		0,00	0,00
Resto De Tumores Malignos (C00-C90, C96-C97)		0,00	0,00
<b>RESTO GENERAL</b>	<b>1</b>	<b>12,50</b>	<b>4,76</b>

Fuente: Censo Poblacional Año 2001

Tabla N°32

Defunciones Generales de 1 a 44 Años, registradas en la Provincia de La Pampa - Año 2007  
 Clasificadas por Grandes Grupos de Causas, Etáreos y Sexo según C.I.E. 10

C A U S A S	TOTAL	1 a 4		5 a 14		15 a 19		20 a 24		25 a 34		35 a 44	
		V	M	V	M	V	M	V	M	V	M	V	M
I. CIERTAS ENF. INFECCIOSAS Y PARASITARIAS	6	0	1	0	0	0	0	0	0	1	1	2	1
II. TUMORES (NEOPLASIAS)	19	0	0	1	0	2	0	1	0	1	3	4	7
III. ENF. DE LA SANGRE, ORG. HEMATOP. Y TRAST. INMUNOLOG.	2	0	0	1	0	0	0	0	0	0	1	0	0
IV. ENF. ENDOCRINAS NUTRICION. Y METABOLICAS	3	0	0	0	1	0	0	0	0	1	0	1	0
V. TRASTORNOS MENTALES Y DEL COMPORTAMIENTO	0	0	0	0	0	0	0	0	0	0	0	0	0
VI. ENF. DEL SISTEMA NERVIOSO	3	0	0	1	0	0	0	0	0	1	0	0	1
VII. ENF. DEL OJO Y SUS ANEXOS	0	0	0	0	0	0	0	0	0	0	0	0	0
VIII. ENF. DEL OIDO Y APOFISIS MASTOIDES	0	0	0	0	0	0	0	0	0	0	0	0	0
IX. ENF. DEL SISTEMA CIRCULATORIO	17	0	0	0	1	1	0	0	0	1	3	9	2
X. ENF. DEL SISTEMA RESPIRATORIO	7	0	1	0	0	1	0	0	1	1	0	2	1
XI. ENF. DEL SISTEMA DIGESTIVO	2	0	0	0	0	0	0	0	0	0	1	1	0
XII. ENF. DE LA PIEL Y DEL TEJ. SUBCUTANEO	0	0	0	0	0	0	0	0	0	0	0	0	0
XIII. ENF. DEL SIST. OSTEOMUSCULAR Y TEJ. CONJUNT.	1	0	0	0	0	0	0	0	0	0	1	0	0
XIV. ENF. DEL SIST. GENITOURINARIO	1	0	0	0	0	0	0	0	0	1	0	0	0
XV. EMBARAZO, PARTO Y PUERPERIO	5	0	0	0	0	0	0	0	0	0	4	0	1
XVII. MALF. CONGENITAS DEFORM. Y ANOM. CROMOSOM.	2	0	1	0	1	0	0	0	0	0	0	0	0
XVIII. SINT. SIGNOS Y HALLAZ. ANORM. CLINIC. Y DE LAB.	2	0	1	0	0	0	0	0	0	0	0	0	1
XX. TRAUMAT., ENVENEN. Y OTRAS CAUSAS EXTERNAS	73	2	2	2	2	10	2	10	4	13	4	17	5
TODAS LAS DEMAS ENFERMEDADES	0	0	0	0	0	0	0	0	0	0	0	0	0
<b>TOTAL GENERAL</b>	<b>143</b>	<b>2</b>	<b>6</b>	<b>5</b>	<b>5</b>	<b>14</b>	<b>2</b>	<b>11</b>	<b>5</b>	<b>20</b>	<b>18</b>	<b>36</b>	<b>19</b>

**Tabla N°33**  
**Total de Defunciones, de 1 a 64 años,**  
**por causas agrupadas en Grandes Capítulos, de acuerdo a la Lista**  
**de Tabulación N°1 para la mortalidad. - Prov. de La Pampa - Año 2007**

C A U S A S	TOTAL GENERAL	De 1 a 64 Años
I. CIERTAS ENF. INFECCIOSAS Y PARASITARIAS	48	16
II. TUMORES (NEOPLASIAS)	592	195
III. ENF. DE LA SANGRE, ORG. HEMATOP. Y TRAST. INMUNOLOG.	10	3
IV. ENF. ENDOCRINAS NUTRICION. Y METABOLICAS	78	14
V. TRASTORNOS MENTALES Y DE COMPORTAMIENTO	32	6
VI. ENF. DEL SISTEMA NERVIOSO	79	13
VII. ENF. DEL OJO Y SUS ANEXOS	0	0
VIII. ENF. DEL OIDO Y APOFISIS MASTOIDES	0	0
IX. ENF. DEL SISTEMA CIRCULATORIO	777	145
X. ENF. DEL SISTEMA RESPIRATORIO	274	46
XI. ENF. DEL SISTEMA DIGESTIVO	121	40
XII. ENF. DE LA PIEL Y DEL TEJ. SUBCUTANEO	14	1
XIII. ENF. DEL SIST. OSTEOMUSCULAR Y TEJ. CONJUNT.	13	4
XIV. ENF. DEL SIST. GENITOURINARIO	78	15
XV. EMBARAZO, PARTO Y PUERPERIO	5	5
XVI. CIERTAS AFEC. ORIGIN. EN PERIODO PERINATAL	38	0
XVII. MALF. CONGENITAS DEFORM. Y ANOM. CROMOSOM.	8	2
XVIII. SINT. SIGNOS Y HALLAZ. ANORM. CLINIC. Y DE LAB.	110	17
XX. CAUSAS EXTERNAS DE MORTALIDAD	186	112
<b>TOTAL GENERAL</b>	<b>2463</b>	<b>634</b>

**Tabla N°34**  
**Total de Defunciones, de 45 a 64 años,**  
**por causas agrupadas en Grandes Capítulos, de acuerdo a la Lista**  
**de Tabulación N°1 para la mortalidad. - Prov. de La Pampa - Año 2007**

C A U S A S	TOTAL GENERAL	De 45 a 64 Años
I. CIERTAS ENF. INFECCIOSAS Y PARASITARIAS	48	10
II. TUMORES (NEOPLASIAS)	592	176
III. ENF. DE LA SANGRE, ORG. HEMATOP. Y TRAST. INMUNOLOG.	10	1
IV. ENF. ENDOCRINAS NUTRICION. Y METABOLICAS	78	11
V. TRASTORNOS MENTALES Y DE COMPORTAMIENTO	32	6
VI. ENF. DEL SISTEMA NERVIOSO	79	10
VII. ENF. DEL OJO Y SUS ANEXOS	0	0
VIII. ENF. DEL OIDO Y APOFISIS MASTOIDES	0	0
IX. ENF. DEL SISTEMA CIRCULATORIO	777	128
X. ENF. DEL SISTEMA RESPIRATORIO	274	39
XI. ENF. DEL SISTEMA DIGESTIVO	121	38
XII. ENF. DE LA PIEL Y DEL TEJ. SUBCUTANEO	14	1
XIII. ENF. DEL SIST. OSTEOMUSCULAR Y TEJ. CONJUNT.	13	3
XIV. ENF. DEL SIST. GENITOURINARIO	78	14
XV. EMBARAZO, PARTO Y PUERPERIO	5	0
XVI. CIERTAS AFEC. ORIGIN. EN PERIODO PERINATAL	38	0
XVII. MALF. CONGENITAS DEFORM. Y ANOM. CROMOSOM.	8	0
XVIII. SINT. SIGNOS Y HALLAZ. ANORM. CLINIC. Y DE LAB.	110	15
XX. CAUSAS EXTERNAS DE MORTALIDAD	186	39
<b>TOTAL GENERAL</b>	<b>2463</b>	<b>491</b>

**TABLA N°35 - POBLACION TOTAL POR SEXO, INDICE DE MASCULINIDAD Y DENSIDAD DE POBLACION SEGUN DIVISION POLITICO ADMINISTRATIVA**

DIVISION POLITICO ADMINISTRATIVA	POBLACION			INDICE DE MASCULINIDAD	SUPERFICIE EN KM2 (**)	DENSIDAD DE POBLACION (hab/km2)
	TOTAL (*)	MASCULINA	FEMENINA			
<b>TOTAL PROVINCIA</b>	<b>329576</b>	<b>164717</b>	<b>164859</b>	<b>99,91</b>	<b>143440</b>	<b>2,30</b>
ATREUCO	10707	5379	5328	100,96	3580	2,99
CALEU CALEU	2129	1094	1035	105,70	9078	0,23
CAPITAL	109861	53234	56627	94,01	2525	43,51
CATRILO	7453	3834	3619	105,94	2555	2,92
CONHELO	15373	7861	7512	104,65	5052	3,04
CURACO	1030	613	417	147,00	13125	0,08
CHALILEO	2878	1495	1383	108,10	8917	0,32
CHAPALEUFU	11656	5840	5816	100,41	2570	4,54
CHICALCO	1795	1016	779	130,42	9117	0,20
GUATRACHE	9365	4775	4590	104,03	3525	2,66
HUCAL	8396	4334	4062	106,70	6047	1,39
LIHUEL CALEL	762	488	274	178,10	12460	0,06
LIMAY MAHUIDA	431	235	196	119,90	9985	0,04
LOVENTUE	9059	4642	4417	105,09	9235	0,98
MARACO	61143	30274	30869	98,07	2555	23,93
PUELEN	8590	4396	4194	104,82	13160	0,65
QUEMU QUEMU	8922	4531	4391	103,19	2557	3,49
RANCUL	11456	5878	5578	105,38	4933	2,32
REALICO	16551	8297	8254	100,52	2450	6,76
TOAY	10495	5497	4998	109,98	5092	2,06
TRENEL	6188	3164	3024	104,63	1955	3,17
UTRACAN	15336	7840	7496	104,59	12967	1,18

(\*) POBLACION ESTIMADA POR CRECIMIENTO VEGETATIVO. BASE CENSO NACIONAL DE POBLACION Y VIVIENDA 2001, AL 30/06/2007.-

FUENTE: DIRECCION GENERAL DE ESTADISTICAS Y CENSOS.

(\*\*) FUENTE: INSTITUTO GEOGRAFICO MILITAR.

**CUADRO N°2**  
**Cuadro Comparativo de los Hechos Vitales**  
**Registrados en la Prov. de La Pampa - Período 1987-2007**

<b>AÑO</b>	<b>POBLACION</b>	<b>TASA DE NATALIDAD</b>	<b>TASA DE MORTALIDAD GENERAL</b>	<b>TASA DE MORTALIDAD INFANTIL</b>
1987	235630	23,1	7,2	21,3
1988	240966	23,4	8,1	24,3
1989	245049	23,1	7,4	24,1
1990	249129	23,3	7,5	21,6
1991	259996	23,3	7,1	17,7
1992	266417	22,2	7,1	20,7
1993	270115	20,8	7,3	17,3
1994	273888	20,8	7,0	13,9
1995	277275	20,5	7,5	16,4
1996	281090	20,4	7,1	11,7
1997	287208	21,1	7,2	11,4
1998	292494	18,8	7,3	12,4
1999	295874	18,6	7,4	15,1
2000	299337	18,5	7,3	14,5
2001	299134	17,9	7,1	11,0
2002	302273	17,5	7,4	12,3
2003	305708	18,7	7,8	10,8
2004	309001	17,9	7,5	14,4
2005	321653	16,9	7,1	9,4
2006	325626	16,5	7,0	8,2
2007	329576	16,1	7,5	10,0



# GRAFICO N° 8

COMPARATIVO DE LOS HECHOS VITALES REGISTRADOS EN LA PROV. DE LA PAMPA 1997 - 2007

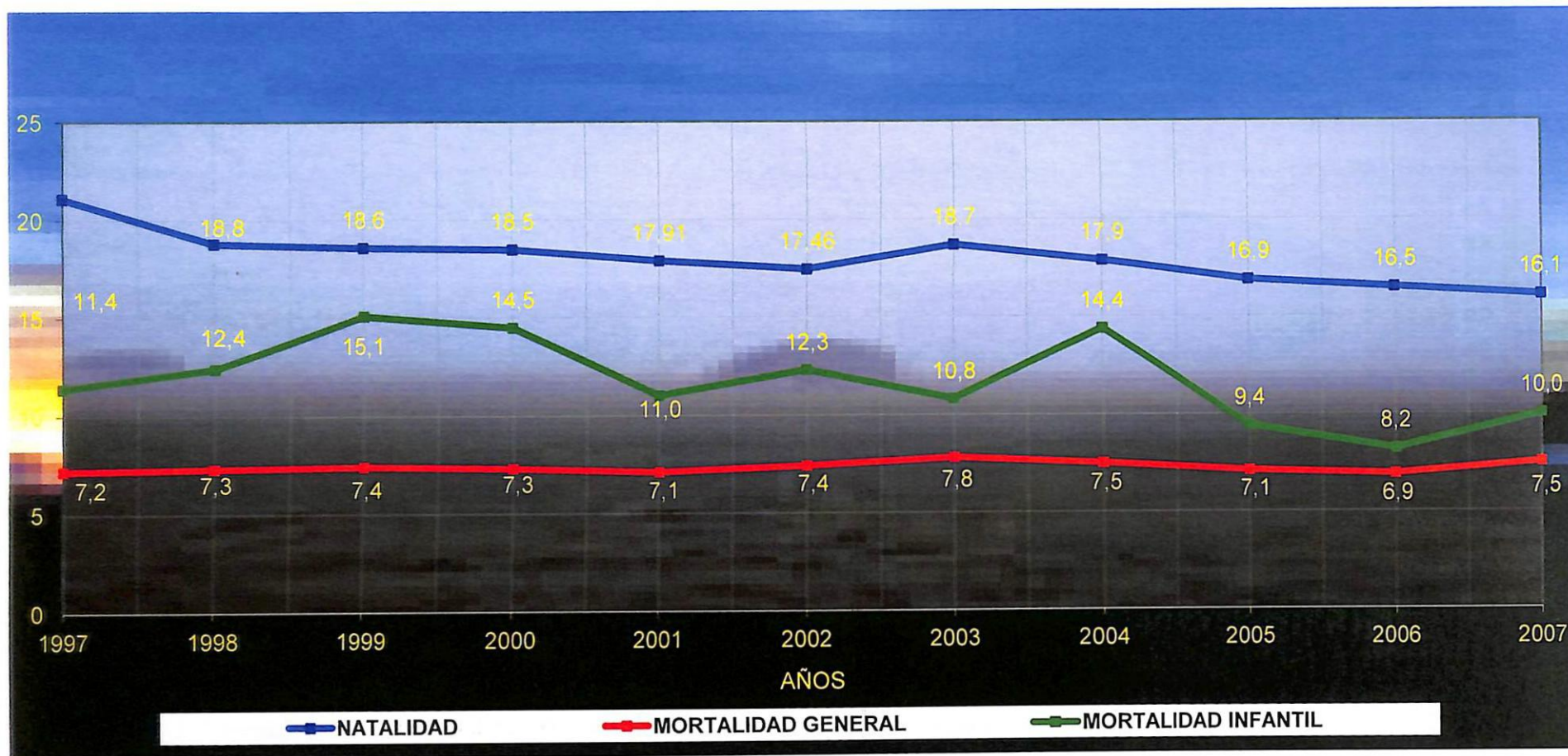

# GRAFICO N° 6 - Defunciones Generales de 1 a 44 años, registradas en la Prov. de La Pampa. - Año 2007

## Clasificadas por Grandes Grupos de Causas, según C.I.E. X

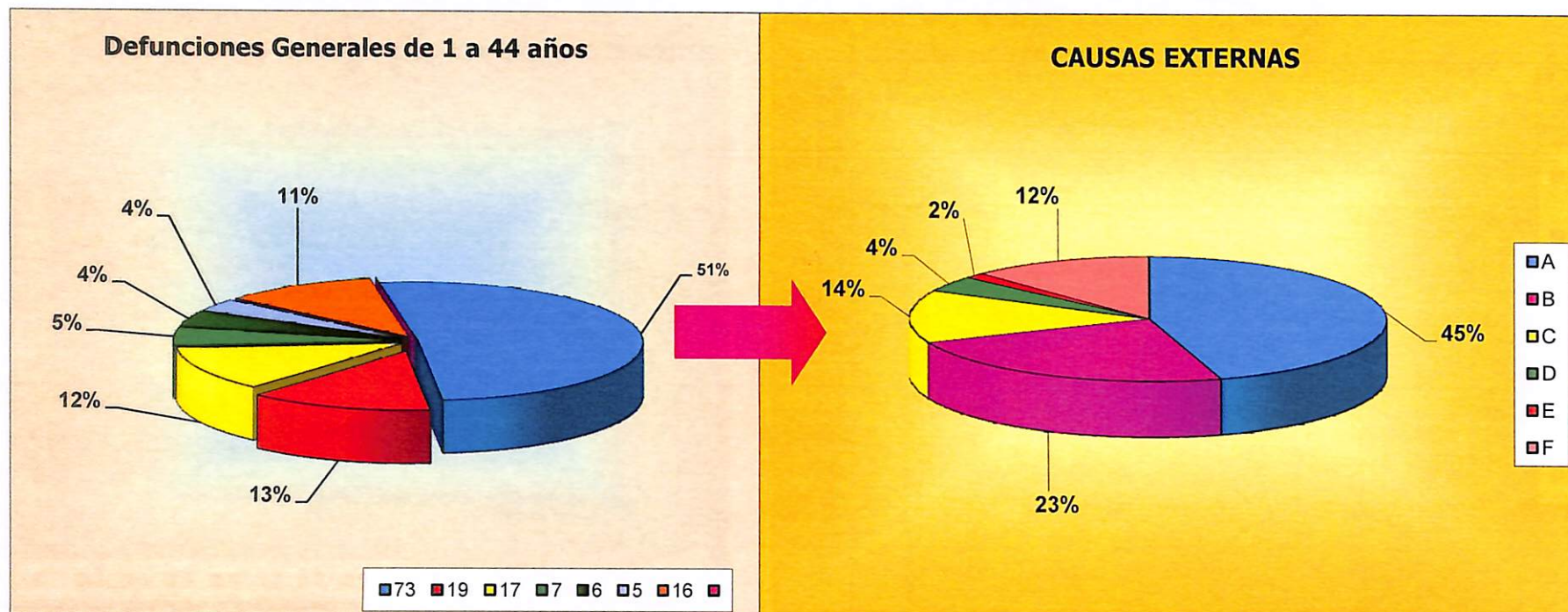

CAUSA	Nº	%
Traum., Envenen. Y Otras Causas Externas	73	51
Tumores (neoplasias)	19	13
Enf. del Sist. Circulatorio	17	12
Enfermedades del Sist. Respiratorio	7	5
Ciertas enf. Infec. Y parasitarias	6	4
Enbarazo parto y puerperio	5	4
Resto de causas	16	11
<b>TOTAL GENERAL</b>	<b>143</b>	<b>100</b>

CAUSA	COD.	Nº	%
Accidentes de Transporte	A	33	46
Suicidio	B	17	23
Agresiones	C	10	14
Ahogamiento y Sumersiones accidentales	D	3	4
Caidas Accidentales	E	1	1
Todas las demas causas externas	F	9	12
<b>TOTAL GENERAL</b>		<b>73</b>	<b>100</b>

# GRAFICO N° 7 - Defunciones Generales de 45 a 64 años, registradas en la Prov. de La Pampa. - Año 2007

## Clasificadas por Grandes Grupos de Causas, según Lista Básica X Revisión

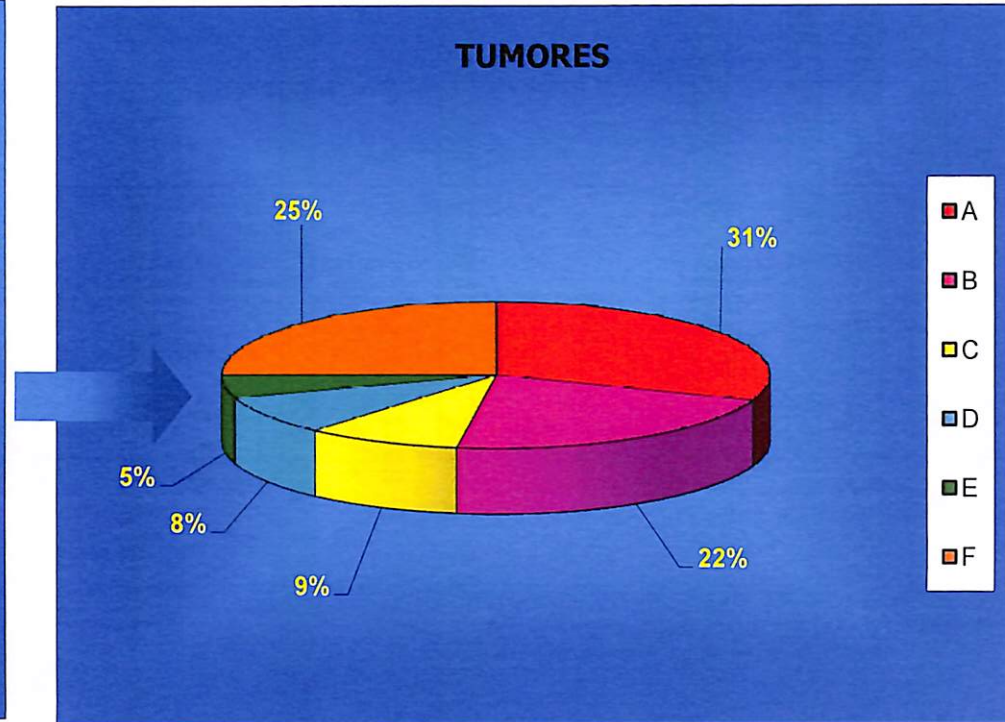
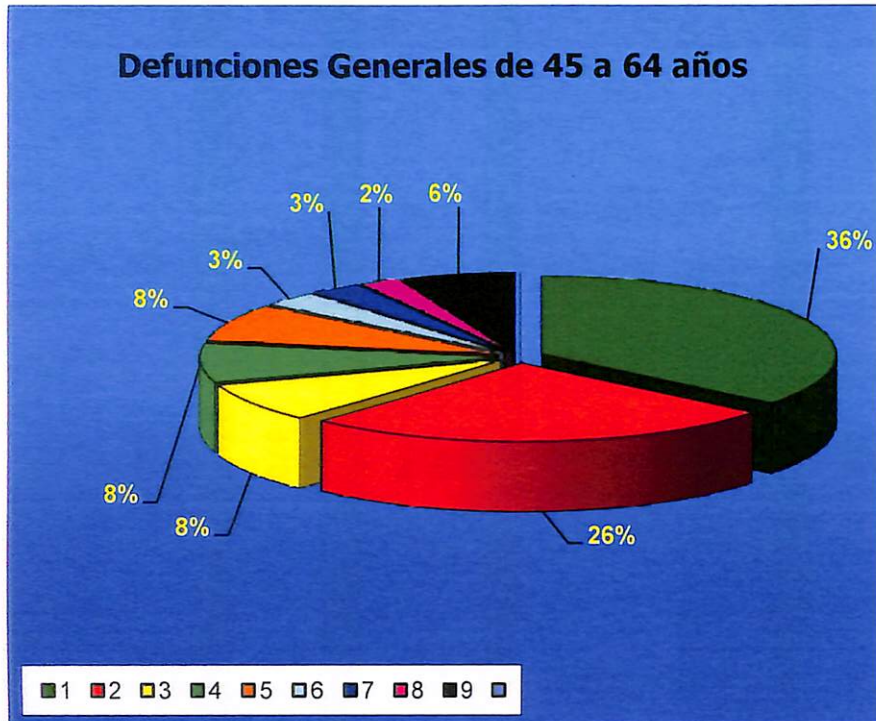

CAUSA	COD.	Nº	%	CAUSA	COD.	Nº	%
Tumores (neoplasias)	1	176	36	TUM. MAL. DE LOS ORGANOS RESPIRATORIOS.	A	54	31
Enf. del Sist. Circulatorio	2	128	26	TUM. MAL. DE LOS ORGANOS DIGESTIVOS	B	38	22
Traumat., Enven. Y Otras Causas Externas	3	39	8	TUM. MAL. DE LOS ORGANOS FEMENINOS	C	16	9
Enf. del Sist. Respiratorio	4	39	8	TUM. MAL. MAMA	D	15	8
Enf. del Sist. Digestivo	5	38	8	TUM. MAL. DEL TEJ. LINFATICO, ORG.HEMAT.	E	9	5
Signos, síntomas y Afecciones mal definidas	6	15	3	RESTO TUMORES MALIGNOS	F	44	25
Enf. Del Sist. Genitourinario	7	14	3	<b>TOTAL GENERAL</b>		<b>176</b>	<b>100</b>
Enf. Endócrinas nutricion. y metabólicas	8	11	2				
Resto de causas	9	31	6				
<b>TOTAL GENERAL</b>		<b>491</b>	<b>100</b>				

# Población de la Provincia de La Pampa estimada al 30/06/2007

*Clasificada por sexo, en urbana y rural, según Departamento y Localidades.*

DEPARTAMENTOS Y LOCALIDADES	POBLACION		
	TOTALES	VARONES	MUJERES
<b>TOTAL PROVINCIA</b>	<b>329.576</b>	<b>164.717</b>	<b>164.859</b>
<b>TOTAL URBANA</b>			
<b>TOTAL RURAL</b>	<b>16.887</b>	<b>10.593</b>	<b>6.294</b>
<b>ATREUCO</b>	<b>10707</b>	<b>5379</b>	<b>5328</b>
DOBLAS	1922	964	958
MACACHIN	5083	2.465	2.618
MIGUEL RIGLOS	2150	1.083	1.067
ROLON	750	340	410
TOMAS ANCHORENA	322	150	172
ZONA RURAL	480	377	103
<b>CALEU - CALEU</b>	<b>2129</b>	<b>1094</b>	<b>1035</b>
ANZOATEGUI	8	4	4
LA ADELA	1805	870	935
ZONA RURAL	316	220	96
<b>CAPITAL</b>	<b>109.861</b>	<b>53234</b>	<b>56627</b>
ANGUIL	1.833	902	931
SANTA ROSA	106.850	51.932	54.918
ZONA RURAL	1.178	400	778
<b>CATRILO</b>	<b>7453</b>	<b>3834</b>	<b>3619</b>
CATRILO	3946	1.977	1.969
LA GLORIA	42	22	20
LONQUIMAY	1723	896	827
URIBURU	950	498	452
ZONA RURAL	792	441	351
<b>CONHELO</b>	<b>15373</b>	<b>7861</b>	<b>7512</b>
CONHELO	439	223	216
EDUARDO CASTEX	10300	5.068	5.232
MAURICIO MAYER	363	174	189
MONTE NIEVAS	455	222	233
RUCANELO	257	123	134
WINIFREDA	2299	1.215	1.084
ZONA RURAL	1260	836	424
<b>CURACO</b>	<b>1030</b>	<b>613</b>	<b>417</b>
GOB. DUVAL	246	139	107
PUELCHES	478	286	192
ZONA RURAL	306	188	118
<b>CHALILEO</b>	<b>2878</b>	<b>1495</b>	<b>1383</b>
SANTA ISABEL	2300	1.165	1135
ZONA RURAL	578	330	248
<b>CHAPALEUFU</b>	<b>11656</b>	<b>5840</b>	<b>5816</b>
BDO LARROUDE	1662	789	873
CEBALLOS	431	203	228

# Población de la Provincia de La Pampa estimada al 30/06/2007

DEPARTAMENTOS Y LOCALIDADES	POBLACION		
	TOTAL	VARONES	MUJERES
CNEL. H. LAGOS	762	372	390
INT. ALVEAR	7290	3.611	3.679
SARAH	213	96	117
VERTIZ	742	404	338
ZONA RURAL	556	365	191
<b>CHICALCO</b>	<b>1795</b>	<b>1016</b>	<b>779</b>
ALGARROBO DEL AGUILA	147	81	66
LA HUMADA	420	214	206
ZONA RURAL	1228	721	507
<b>GUATRACHE</b>	<b>9365</b>	<b>4775</b>	<b>4590</b>
ALPACHIRI	1723	875	848
COL. SANTA TERESA	611	271	340
GENERAL CAMPOS	781	422	359
GUATRACHE	3885	1.880	2.005
PERU	32	19	13
ZONA RURAL	2333	1.308	1.025
<b>HUCAL</b>	<b>8396</b>	<b>4334</b>	<b>4062</b>
ABRAMO	347	178	169
BERNASCONI	1659	840	819
GRAL. SAN MARTIN	2881	1.400	1.481
HUCAL	22	13	9
JACINTO ARAUZ	2747	1.395	1.352
ZONA RURAL	740	508	232
<b>LIHUEL CALEL</b>	<b>762</b>	<b>488</b>	<b>274</b>
CUCHILLO-CO	261	128	133
ZONA RURAL	501	360	141
<b>LIMAY MAHUIDA</b>	<b>431</b>	<b>235</b>	<b>196</b>
LA REFORMA	133	57	76
LIMAY MAHUIDA	65	28	37
ZONA RURAL	233	150	83
<b>LOVENTUE</b>	<b>9059</b>	<b>4642</b>	<b>4417</b>
CARRO QUEMADO	235	159	76
LOVENTUE	106	65	41
LUAN TORO	730	390	340
TELEN	1387	694	693
VICTORICA	5970	2.966	3.004
ZONA RURAL	631	368	263
<b>MARACO</b>	<b>61143</b>	<b>30274</b>	<b>30869</b>
AGUSTONI	390	156	234
DORILA	557	223	334
GENERAL PICO	58952	29.039	29.913
SPELUZZI	375	152	223
TREBOLARES	70	38	32
ZONA RURAL	799	666	133
<b>PUELEN</b>	<b>8590</b>	<b>4396</b>	<b>4194</b>
COLONIA 25 DE MAYO	7020	3.494	3.526
PUELEN	241	117	124
ZONA RURAL	1329	785	544

# Población de la Provincia de La Pampa estimada al 30/06/2007

DEPARTAMENTOS Y LOCALIDADES	POBLACION		
	TOTALES	VARONES	MUJERES
<b>QUEMU QUEMU</b>	<b>8922</b>	<b>4531</b>	<b>4391</b>
COLONIA BARON	3150	1.598	1.552
COLONIA SAN JOSE	74	29	45
MIGUEL CANE	747	381	366
QUEMU QUEMU	3775	1.856	1.919
RELMO	137	51	86
VILLA MIRASOL	655	341	314
ZONA RURAL	384	275	109
<b>RANCUL</b>	<b>11456</b>	<b>5878</b>	<b>5578</b>
CALEUFU	2352	1.170	1.182
CHAMAICO	33	17	16
ING. FOSTER	52	29	23
LA MARUJA	1236	610	626
PARERA	2244	1.133	1.111
PICHI HUINCA	216	125	91
QUETREQUEN	354	195	159
RANCUL	3848	1.914	1.934
ZONA RURAL	1121	685	436
<b>REALICO</b>	<b>16551</b>	<b>8297</b>	<b>8254</b>
ALTA ITALIA	1424	724	700
ADOLFO VAN PRAET	337	152	185
EMBAJADOR MARTINI	1358	701	657
FALUCHO	182	80	102
INGENIERO LUIGGI	4601	2.284	2.317
MAISONNAVE	309	142	167
OJEDA	82	40	42
REALICO	7597	3.786	3.811
ZONA RURAL	661	388	273
<b>TOAY</b>	<b>10495</b>	<b>5497</b>	<b>4998</b>
CACHIRULO	35	18	17
NAICO	12	6	6
TOAY	9336	4.758	4.578
ZONA RURAL	1112	715	397
<b>TRENEL</b>	<b>6188</b>	<b>3164</b>	<b>3024</b>
ARATA	1204	599	605
METILEO	546	305	241
TRENEL	3839	1.920	1.919
ZONA RURAL	599	340	259
<b>UTRACAN</b>	<b>15336</b>	<b>7840</b>	<b>7496</b>
ATALIVA ROCA	587	300	287
CHACHARRAMENDI	230	117	113
COL. SANTA MARIA	286	170	116
GENERAL ACHA	12841	6.435	6.406
QUEHUE	387	211	176
UNANUE	77	40	37
ZONA RURAL	928	567	361

(\* ) Población estimada por crecimiento vegetativo. Base Censo Nacional de Población y Vivienda 2001.al 30/06/2007

FUENTE: Dirección General de Estadísticas y Censos.-

# Estadísticas Hospitalarias



**Año 2007**

**TABLA N° 1 - Est. Asist. Públicos de la Provincia de La Pampa al 31/12/2007, de acuerdo a Localidad, Departamento y Zona Sanitaria Clasificados por Número de camas disponibles y Nivel de Complejidad**

Zona-Departamento Localidad	Establecimiento	Cantidad de camas	Cant. de Est. N.complejidad
<b>TOTAL GRAL. DE LA PROVINCIA</b>		<b>774</b>	<b>110</b>
<b>ZONA SANITARIA I</b>		<b>282</b>	<b>31 Estab.</b>
<b>Dpto. Atreucó</b>		<b>32</b>	<b>5 Estab.</b>
Doblas	Dr. Pedro Novick	8	III
Macachín	Dr. Heraclio Luna	10	IV
Miguel Riglos	Dr. Antonio Olaiz	6	III
Rolón	Dr. Diego B. Morón	8	III
Tomás M. Anchorena	Centro de Salud	s/int.	II
<b>Dpto. Capital</b>		<b>187</b>	<b>15 Estab.</b>
Anguil	José Curci	s/int.	II
Santa Rosa	Centro Sanitario	s/int.	V
	Dr. Lucio Molas	187	VIII
	Rio Atuel	s/int.	II
	Mataderos	s/int.	II
	Los Hornos	s/int.	II
	Villa Parque	s/int.	II
	Zona Norte	s/int.	II
	Dr. Guillermo Furst	s/int.	II
	Villa Santillán	s/int.	II
	Barrio Aeropuerto	s/int.	II
	Villa Germinal	s/int.	II
	Nélida Maldonado	s/int.	II
	Evita	s/int.	II
	P.A. Miranda	s/int.	II
<b>Dpto. Catriló</b>		<b>18</b>	<b>4 Estab.</b>
Catriló	Amada Gatica	8	III
La Gloria	Centro de Salud N° 1	s/int.	I
Lonquimay	Dr. Pablo Lecumberry	6	III
Uriburu	Dr. Julio Tapia	4	III
<b>Dpto. Conhelo</b>		<b>8</b>	<b>1 Estab.</b>
Winifreda	Juan Smith	8	III
<b>Dpto. Guatraché</b>		<b>24</b>	<b>4 Estab.</b>
Alpachiri	Dr. Enrique Ferreti	9	III
Cnia. Sta. Teresa	Dr. Alejandro Rost	s/int.	II
General Campos	Dr. Juan Facca	s/int.	II
Guatraché	Dr. Manuel Freire	15	IV



**TABLA Nº 1 - Est. Asist. Públicos de la Provincia de La Pampa al 31/12/2007, de acuerdo a Localidad, Departamento y Zona Sanitaria Clasificados por Número de camas disponibles y Nivel de Complejidad**

Zona-Departamento Localidad	Establecimiento	Cantidad de camas	Cant. de Est. N.complejidad
<b>Dpto. Toay</b>		<b>13</b>	<b>1 Estab.</b>
Toay	Dr. Segundo Taladriz	13	III
<b>Dpto. Utracán</b>		<b>0</b>	<b>1 Estab.</b>
Ataliva Roca	Dr. Ramón Carrillo	s/int.	II
<b>ZONA SANITARIA II</b>		<b>305</b>	<b>48</b>
<b>Dpto. Conhelo</b>		<b>22</b>	<b>7 Estab.</b>
Conhelo	Francisco Del Callejo	s/int.	II
Eduardo Castex	Dr. Pablo Lacoste	22	IV
	Srta. Mecha	s/int	I
	M. Cerrutti de Koller	s/int	I
Monte Nieves	Rosa Heina de Daratha	s/int.	II
Mauricio Mayer	Dr. Luis Colosio	s/int.	II
Rucanelo	Argentino Rodaro	s/int.	II
<b>Dpto. Chapaleufú</b>		<b>18</b>	<b>6 Estab.</b>
Bernardo Larroudé	Dr. Alejandro Posadas	s/int	II
Ceballos	Dr. Valentin Gorospe	s/int.	I
Cnel. Hilario Lagos	Dr. J. Gomez Fontanes	s/int.	II
Intendente Alvear	Dr. Reuman Enz	18	IV
Sarah	Centro de Salud	s/int.	I
Vertiz	Dr. Ignacio Pirovano	s/int.	II
<b>Dpto. Maracó</b>		<b>104</b>	<b>12 Estab.</b>
Agustoni	Centro de Salud	s/int.	I
Dorila	Centro de Salud	s/int.	I
General Pico	Gdor. Centeno	104	VI
	Guillermo Brown	s/int.	II
	Energía y Progreso	s/int.	II
	Mauricio Knobel	s/int.	II
	Frank Allan	s/int.	II
	Del Este	s/int.	II
	José I. Rucci	s/int.	II
	Salvador Abudara	s/int.	II
Spelluzzi	Domingo Cabred	s/int.	I
Trebolares	Centro de Salud	s/int.	I
<b>Dpto. Quemú Quemú</b>		<b>51</b>	<b>4 Estab.</b>
Colonia Barón	Wilfrid Barón	7	III
Miguel Cané	Dr. José Ingenieros	14	III
Quemú Quemú	Dr. Atilio Calandri	14	III
Villa Mirasol	Angel Civalero	16	III

**TABLA N° 1 - Est. Asist. Públicos de la Provincia de La Pampa al 31/12/2007, de acuerdo a Localidad, Departamento y Zona Sanitaria Clasificados por Número de camas disponibles y Nivel de Complejidad**

Zona-Departamento Localidad	Establecimiento	Cantidad de camas	Cant. de Est. N.complejidad
<b>Dpto. Rancul</b>		<b>46</b>	<b>7 Estab.</b>
Caleufú	Luis Petrelli	8	III
Chamaicó	Centro de Salud	s/int.	I
La Maruja	M. y V. Ghioldi	10	III
Parera	Armando Parodi	10	III
Rancul	José Padrós	18	III
Pichi Huinca	Centro de Salud	s/int.	I
Quetrequén	Centro de Salud	s/int.	I
<b>Dpto. Realicó</b>		<b>40</b>	<b>8 Estab.</b>
Adolfo Van Praet	Centro de Salud	s/int.	I
Alta Italia	Dr. Nestor Schanton	s/int.	II
Embajador Martini	Samuel Halfon	s/int.	II
Falucho	Centro de Salud	s/int.	I
Ingeniero Luiggi	Dr. Justo Ferrari	14	III
Maissonave	Uldemaro Ibañez	s/int.	I
Realicó	Virgilio T. Uriburu	26	IV
	Barrio Norte	s/int.	I
<b>Dpto. Trenel</b>		<b>24</b>	<b>4 Estab.</b>
Arata	Dr. Aristides Granda	4	III
Metileo	Padre Castelar	s/int.	II
Trenel	Dr. Guillermo Rawson	20	III
	Dr. Luis Argondiza	s/int.	I
<b>Zona Sanitaria III</b>		<b>141</b>	<b>20</b>
<b>Dpto. Caleu Caleu</b>		<b>0</b>	<b>1 Estab.</b>
La Adela	Centro de Salud	s/int.	II
<b>Dpto. Curacó</b>		<b>0</b>	<b>2 Estab.</b>
Gobernador Duval	Elsa Lagos	s/int.	II
Puelches	Centro de Salud	s/int.	II
<b>Dpto. Guatraché</b>		<b>0</b>	<b>1 Estab.</b>
Perú	Centro de Salud	s/int.	I
<b>Dpto. Hucal</b>		<b>22</b>	<b>4 Estab.</b>
Abramo	Centro de Salud	s/int.	II
Bernasconi	Dr. Rogelio Amicarelli	8	III
Gral. San Martín	Dr. Luis Agote	6	III
Jacinto Arauz	Dr. Juan Munuce	8	III

**TABLA N° 1 - Est. Asist. Públicos de la Provincia de La Pampa al 31/12/2007, de acuerdo a Localidad, Departamento y Zona Sanitaria  
Clasificados por Número de camas disponibles y Nivel de Complejidad**

Zona-Departamento Localidad	Establecimiento	Cantidad de camas	Cant. de Est. N.complejidad
<b>Dpto. Lihue Calel</b>		<b>0</b>	<b>1 Estab.</b>
Cuchillo Có	Centro de Salud	s/int.	I
<b>Dpto. Limay Mahuida</b>		<b>0</b>	<b>2 Estab.</b>
La Reforma	Centro de Salud	s/int.	II
Limay Mahuida	Centro de Salud	s/int.	I
<b>Dpto. Puelén</b>		<b>23</b>	<b>3 Estab.</b>
Puelén	Centro de Salud	s/int.	I
Cnia. 25 de Mayo	Dr. Jorge Ahuad	23	IV
Casa de Piedra	Centro de Salud	s/int.	I
<b>Dpto. Utracán</b>		<b>96</b>	<b>6 Estab.</b>
Cnia Santa María	María Hollman	s/int.	II
Chacharramendi	Centro de Salud	s/int.	II
Quehué	Centro de Salud	s/int.	II
General Acha	Padre Buodo	96	IV
	Dr. Roberto Pibotto	s/int.	I
Unanue	Amalia Andueza	s/int.	I
<b>Zona Sanitaria IV</b>		<b>46</b>	<b>11</b>
<b>Dpto. Chalileo</b>		<b>10</b>	<b>4 Estab.</b>
Algarrobo del Aguila	Centro de Salud	s/int.	I
Arbol de la Esperanza	Centro de Salud	s/int.	I
Arbol Solo	Centro de Salud	s/int.	I
Santa Isabel	Dr. Manuel Pérez	10	III
<b>Dpto. Chical Co</b>		<b>2</b>	<b>2 Estab.</b>
La Humada	Centro de Salud	2	II
Algarrobo del Aguila	Centro de Salud	s/int.	I
<b>Dpto. Loventué</b>		<b>34</b>	<b>5 Estab.</b>
Carro Quemado	Centro de Salud	s/int.	I
Loventué	Aquiles Regazzoli	s/int.	I
Luan Toro	Francisco Liñón	s/int.	II
Telén	Dra. Cecilia Grierson	9	III
Victorica	Luisa P. de Pistarini	25	IV

**TABLA Nº 2 - Total de Consultas de los Est. Asistenciales Públicos  
de la Prov. de La Pampa - Año 2007**  
**Clasificadas por Zona Sanitaria, Departamento, Localidad y Tipo de  
Consulta (Médicas, No Médicas ,Odontológicas y Totales)**

Zona-Dpto y Localidad	Establecimiento	Consultas Médicas	Otras Consultas	Cons. Y Prest. Odontológicas	Total General de Consultas
<b>TOTAL GRAL. DE LA PROVINCIA</b>		<b>1057441</b>	<b>99900</b>	<b>139587</b>	<b>1296928</b>
<b>ZONA SANITARIA I</b>		<b>479100</b>	<b>46209</b>	<b>57499</b>	<b>582808</b>
<b>Dpto. Atreucó</b>		<b>41429</b>	<b>1494</b>	<b>4518</b>	<b>47441</b>
Doblas	Dr. Pedro Novick	9048	316	1196	10560
Macachín	Dr. Heraclio Luna	16066	774	2397	19237
Miguel Riglos	Dr. Antonio Olaiz	10312	404	696	11412
Rolón	Dr. Diego B. Morón	4950	0	208	5158
Tomás M. Anchorena	Centro de Salud	1053	0	21	1074
<b>Dpto. Capital</b>		<b>310100</b>	<b>42780</b>	<b>39023</b>	<b>391903</b>
Anguil	José Curcci	5083	0	666	5749
Santa Rosa	Centro Sanitario	50869	3329	16958	71156
	Dr. Lucio Molas	153257	24010	4745	182012
	Río Atuel	5988	1668	1470	9126
	Mataderos	6229	1170	1154	8553
	Los Hornos	2746	514	137	3397
	Villa Parque	10776	1988	1624	14388
	Zona Norte	13462	670	2097	16229
	Dr. Guillermo Furst	7171	538	1302	9011
	Villa Santillán	5308	1455	1162	7925
	Barrio Aeropuerto	8471	1473	1968	11912
	Villa Germinal	8072	2449	1751	12272
	Nélida Maldonado	6754	1003	1767	9524
	Evita	23898	1777	2222	27897
	A. Miranda	2016	736	0	2752
<b>Dpto. Catrilo</b>		<b>37539</b>	<b>133</b>	<b>3949</b>	<b>41621</b>
Catrilo	Amada Gatica	25432	0	2691	28123
La Gloria	C. de Salud nº 1	118	0	0	118
Lonquimay	Dr. P. Lecumberry	7680	133	377	8190
Uriburu	Dr. Julio Tapia	4309	0	881	5190
<b>Dpto. Conhelo</b>		<b>12529</b>	<b>346</b>	<b>1581</b>	<b>14456</b>
Winifreda	Juan Smith	12529	346	1581	14456
<b>Dpto. Guatraché</b>		<b>46603</b>	<b>754</b>	<b>4366</b>	<b>51723</b>
Alpachiri	Dr. Enrique Ferretti	11273	233	1324	12830
Cnia. Sta. Teresa	Dr. Alejandro Rost	3494	0	202	3696
General Campos	Dr. Juan Facca	5123	0	245	5368
Guatraché	Dr. Manuel Freire	26713	521	2595	29829
<b>Dpto. Toay</b>		<b>27477</b>	<b>702</b>	<b>3797</b>	<b>31976</b>
Toay	Dr. S. Taladriz	27477	702	3797	31976

**TABLA N° 2 - Total de Consultas de los Est. Asistenciales Públicos  
de la Prov. de La Pampa - Año 2007**

**Clasificadas por Zona Sanitaria, Departamento, Localidad y Tipo de  
Consulta (Médicas, No Médicas ,Odontológicas y Totales)**

Zona-Dpto y Localidad	Establecimiento	Consultas Médicas	Otras Consultas	Cons. Y Prest. Odontológicas	Total General de Consultas
<b>Dpto .Utracán</b>		<b>3423</b>	<b>0</b>	<b>265</b>	<b>3688</b>
Ataliva Roca	Ramón Carrillo	3423	0	265	3688
<b>ZONA SANITARIA II</b>		<b>413255</b>	<b>36865</b>	<b>50600</b>	<b>500720</b>
<b>Dpto. Conhelo</b>		<b>45251</b>	<b>4446</b>	<b>7706</b>	<b>57403</b>
Conhelo	F. Del Callejo	7048	0	570	7618
Eduardo Castex	Dr. Pablo Lacoste	27517	4412	4352	36281
	Srta. Mecha	1370	0	0	1370
	Mabel Koller	1841	34	2411	4286
M. Mayer	Dr. Luis Colosio	2282	0	0	2282
Monte Nieves	Rosa H de Daratha	4742	0	373	5115
Rucanelo	A. Rodaro	451	0	0	451
<b>Dpto. Chapadleufú</b>		<b>30437</b>	<b>2357</b>	<b>3942</b>	<b>36736</b>
Bernardo Larroudé	Dr. A. Posadas	4677	0	450	5127
Ceballos	Dr. V. Gorospe	333	0	0	333
Cnel. Hilario Lagos	Dr. Juan Fentanez	2476	0	0	2476
Intendente Alvear	Dr. Reuman Enz	18171	2357	3125	23653
Vertiz	Dr. I. Pirovano	4780	0	367	5147
<b>Dpto. Maracó</b>		<b>177460</b>	<b>21053</b>	<b>19693</b>	<b>218206</b>
Agustoni	Centro de Salud	1257	0	0	1257
Dorila	Centro de Salud	1582	0	0	1582
General Pico	Gdor. Centeno	107592	15295	7514	130401
	Guillermo Brown	9907	404	0	10311
	E. y Progreso	14479	910	2626	18015
	Knobel	10260	1018	2942	14220
	Frank Allan	12456	864	1913	15233
	Del Este	6385	334	961	7680
	José I. Rucci	9168	564	3044	12776
	Salvador Abudara	3849	1664	693	6206
Spelluzzi	Domingo Cabred	504	0	0	504
Trebolares		21	0	0	21
<b>Dpto. Quemú Quemú</b>		<b>33677</b>	<b>2242</b>	<b>5737</b>	<b>41656</b>
Colonia Barón	Wilfrid Barón	9800	497	3369	13666
Miguel Cané	Dr. J. Ingenieros	4074	0	200	4274
Quemú Quemú	Dr. Atilio Calandri	15668	1047	1761	18476
Villa Mirasol	Angel Civalero	4135	698	407	5240
<b>Dpto. Rancul</b>		<b>46565</b>	<b>3290</b>	<b>3432</b>	<b>53287</b>
Caleufú	Luis Petrelli	9181	546	0	9727
La Maruja	M. y V. Ghioldi	7419	0	680	8099
Parera	Armando Parodi	11036	0	494	11530
Pichi Huinca	Centro de Salud	373	0	0	373
Quetrequén	Centro de Salud	2375	0	0	2375
Rancul	José Padrós	16181	2744	2258	21183

**TABLA N° 2 - Total de Consultas de los Est. Asistenciales Públicos  
de la Prov. de La Pampa - Año 2007**

**Clasificadas por Zona Sanitaria, Departamento, Localidad y Tipo de  
Consulta (Médicas, No Médicas ,Odontológicas y Totales)**

Zona-Dpto y Localidad	Establecimiento	Consultas Médicas	Otras Consultas	Cons. Y Prest. Odontológicas	Total General de Consultas
<b>Dpto. Realicó</b>		<b>54146</b>	<b>3221</b>	<b>7925</b>	<b>65292</b>
Adolfo Van Praet	Centro de Salud	288	0	0	288
Alta Italia	Dr. N. Schanton	7593	264	280	8137
Embajador Martini	Samuel Halfon	9000	0	271	9271
Falucho	Centro de Salud	326	0	0	326
Ingeniero Luiggi	Dr. Justo Ferrari	13242	540	1780	15562
Maissonave	Uldemaro Ibañez	350	0	0	350
Realicó	Virgilio T. Uriburu	22909	2417	5594	30920
	Barrio Norte	438	0	0	438
<b>Dpto. Trenel</b>		<b>25719</b>	<b>256</b>	<b>2165</b>	<b>28140</b>
Arata	Dr. A. Granda	5774	74	398	6246
Metileo	Padre Castellaro	3609	0	0	3609
Trenel	Dr. G. Rawson	14419	182	1767	16368
	Dr. Luis Argondiza	1917	0	0	1917
<b>Zona Sanitaria III</b>		<b>119507</b>	<b>11470</b>	<b>18702</b>	<b>149679</b>
<b>Dpto. Caleu Caleu</b>		<b>5658</b>	<b>453</b>	<b>147</b>	<b>6258</b>
La Adela	Centro de Salud	5658	453	147	6258
<b>Dpto. Curacó</b>		<b>3984</b>	<b>0</b>	<b>547</b>	<b>4531</b>
Gobernador Duval	Centro de Salud	1193	0	254	1447
Puelches	Centro de Salud	2791	0	293	3084
<b>Dpto. Guatraché</b>		<b>0</b>	<b>0</b>	<b>0</b>	<b>0</b>
Perú	Centro de Salud	0	0	0	0
<b>Dpto. Hucal</b>		<b>32221</b>	<b>2175</b>	<b>1727</b>	<b>36123</b>
Abramo	Centro de Salud	339	24	0	363
Bernasconi	Dr. R. Amicarelli	9789	444	492	10725
Gral. San Martín	Dr. Luis Agote	9410	521	1235	11166
Jacinto Arauz	Dr. Juan Munuce	12683	1186	0	13869
<b>Dpto. Lihue Calel</b>		<b>441</b>	<b>0</b>	<b>313</b>	<b>754</b>
Cuchillo Có	Centro de Salud	441	0	313	754
<b>Dpto. Limay Mahuida</b>		<b>716</b>	<b>0</b>	<b>157</b>	<b>873</b>
La Reforma	Centro de Salud	544	0	157	701
Limay Mahuida	Centro de Salud	172	0	0	172
<b>Dpto. Puelén</b>		<b>30693</b>	<b>3352</b>	<b>4193</b>	<b>38238</b>
Casa de Piedra	Centro de Salud	921	0	0	921
Cnia. 25 de Mayo	Dr. Jorge Ahuad	27629	3352	4193	35174
Puelén	Centro de Salud	2143	0	0	2143

**TABLA Nº 2 - Total de Consultas de los Est. Asistenciales Públicos  
de la Prov. de La Pampa - Año 2007**

**Clasificadas por Zona Sanitaria, Departamento, Localidad y Tipo de  
Consulta (Médicas, No Médicas ,Odontológicas y Totales)**

Zona-Dpto y Localidad	Establecimiento	Consultas Médicas	Otras Consultas	Cons. Y Prest. Odontológicas	Total General de Consultas
<b>Dpto. Utracán</b>		<b>45794</b>	<b>5490</b>	<b>11618</b>	<b>62902</b>
Cnia Santa María	María Hollman	1859	0	137	1996
Chacharramendi	Centro de Salud	1882	0	335	2217
Quehué	Centro de Salud	1159	0	79	1238
General Acha	Padre Buodo	40475	5490	10914	56879
	Dr. Roberto Pibotto	320	0	153	473
Unanue	Centro de Salud	99	0	0	99
Utracan	Centro de Salud	0	0	0	0
<b>Zona Sanitaria IV</b>		<b>45579</b>	<b>5356</b>	<b>12786</b>	<b>63721</b>
<b>Dpto. Chalileo</b>		<b>10984</b>	<b>474</b>	<b>3028</b>	<b>14486</b>
Santa Isabel	Dr. Manuel Pérez	10984	474	3028	14486
<b>Dpto. Chical Co</b>		<b>4918</b>	<b>0</b>	<b>341</b>	<b>5259</b>
La Humada	Centro de Salud	4354	0	211	4565
Algarrobo del Aguila	Centro de Salud	564	0	130	694
<b>Dpto. Loventue</b>		<b>29677</b>	<b>4882</b>	<b>9417</b>	<b>43976</b>
Carro Quemado	Centro de Salud	634	0	0	634
Loventué	Centro de Salud	0	0	0	0
Luan Toro	Francisco Liñón	2566	0	413	2979
Telén	Dra. C. Grierson	4812	0	2710	7522
Victorica	L. P. de Pistarini	21665	4882	6294	32841

Nota: Otras consultas comprende a consultas no médicas ( Psicología,Rehabilitación, Obstetricia, Dietologia, Servicio Social)

# GRAFICO N° 1

TOTAL DE CONSULTAS DE LOS EST. ASISTENCIALES PUBLICOS DE LA PROV. DE LA PAMPA AÑOS: 1997 - 2007

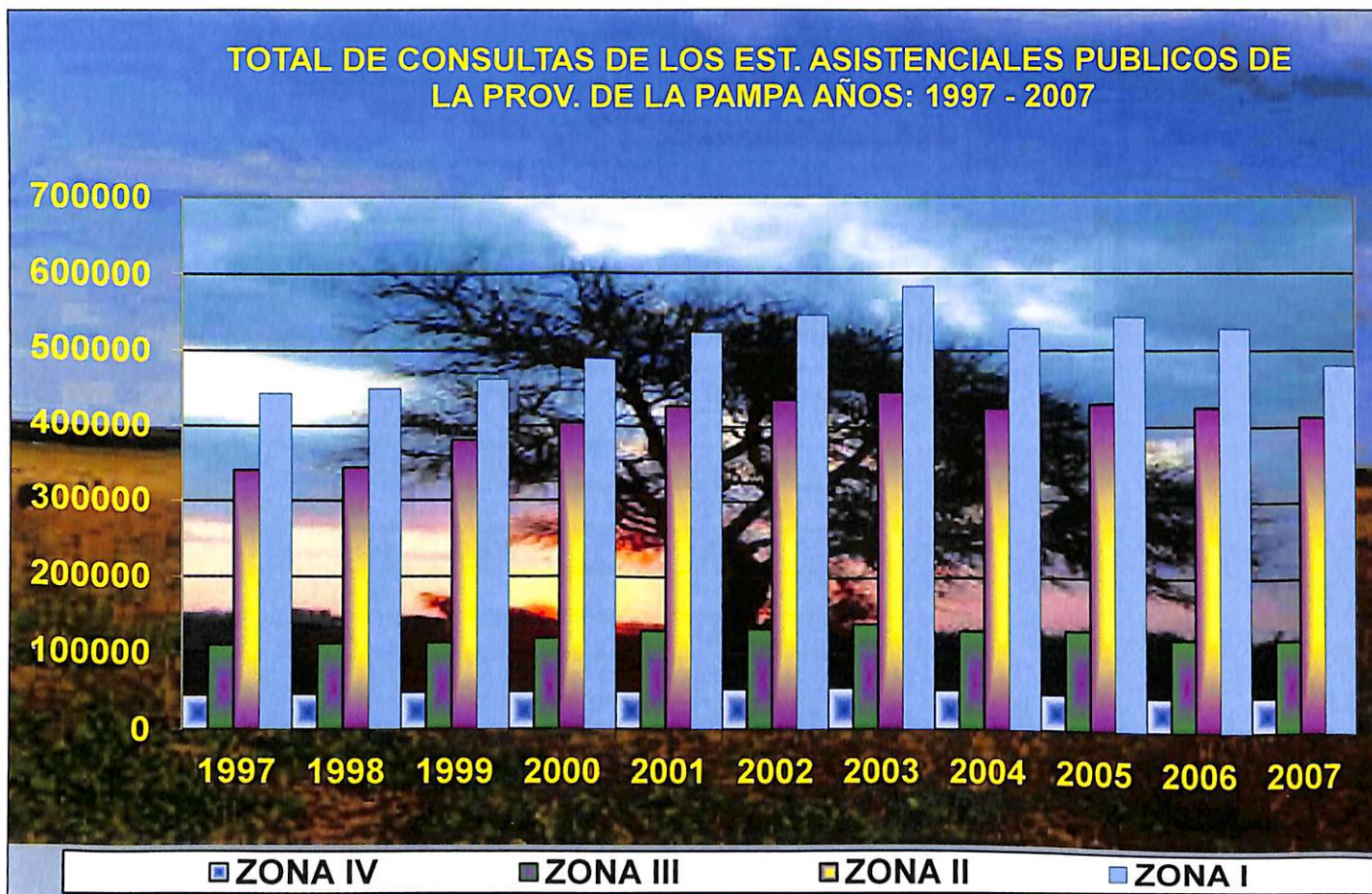



**CONSULTAS MEDICAS POR SERVICIOS REGISTRADAS**  
**Estab. Asistencial de Zona Sanitaria I**

SERVICIOS	TOTAL
CL. MEDICA- MED. GRAL.	220.829
GUARDIA	70.817
PEDIATRIA	18.482
TOCGINECOLOGIA	13.587
CIRUGIA	2.128
<b>TOTAL</b>	<b>325.843</b>

**Estab. Asistencial de Zona Sanitaria II**

SERVICIOS	TOTAL
CL. MEDICA- MED. GRAL.	236.487
GUARDIA	39.345
PEDIATRIA	12.292
TOCGINECOLOGIA	12.841
CIRUGIA	4.698
<b>TOTAL</b>	<b>305.663</b>

**Estab. Asistencial de Zona Sanitaria III**

SERVICIOS	TOTAL
CL. MEDICA- MED. GRAL.	73.894
GUARDIA	26.292
TOCGINECOLOGIA	8.294
PEDIATRIA	4.804
CIRUGIA	4.766
SALUD MENTAL	1.417
<b>TOTAL</b>	<b>119.467</b>

**Estab. Asistencial de Zona Sanitaria IV**

SERVICIOS	TOTAL
CL. MEDICA- MED. GRAL.	31.946
GUARDIA	8.946
PEDIATRIA	2.911
TOCGINECOLOGIA	945
CIRUGIA	831
SALUD MENTAL	0
<b>TOTAL</b>	<b>45.579</b>

# CONSULTAS MEDICAS REGISTRADAS POR ZONAS SANITARIAS EN LA PROVINCIA DE LA PAMPA - AÑO 2007

## GRAFICO N° 2

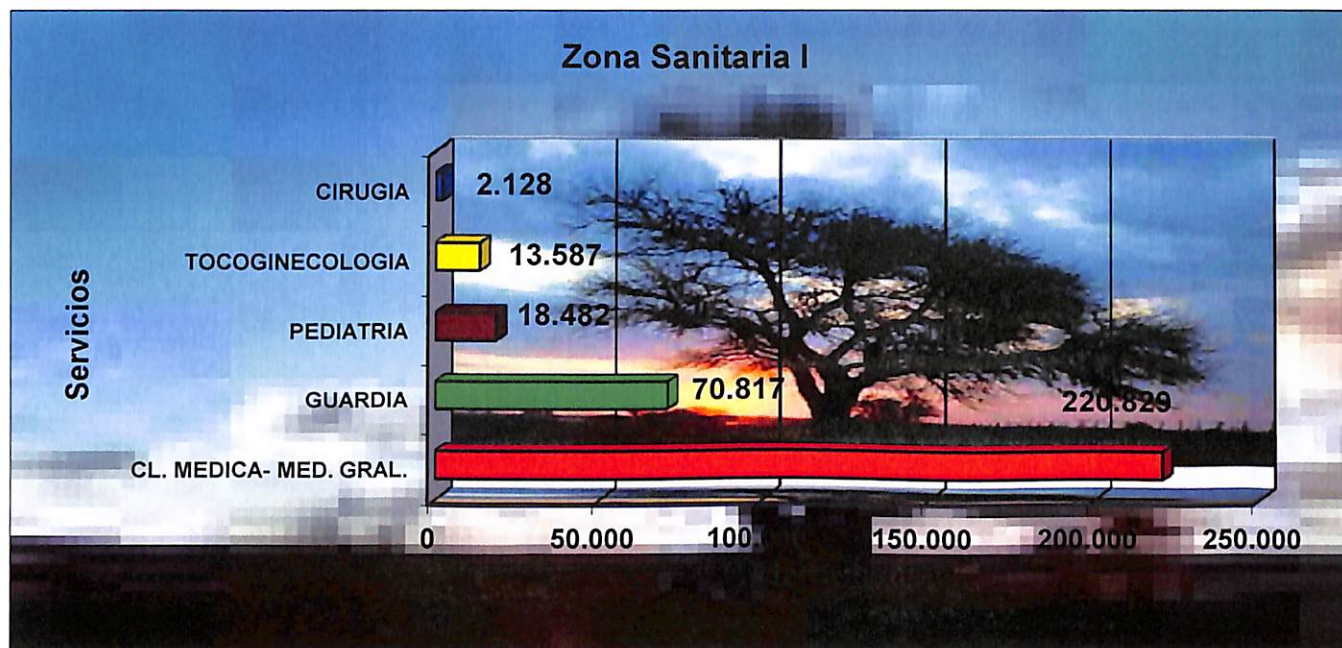

## GRAFICO N° 3

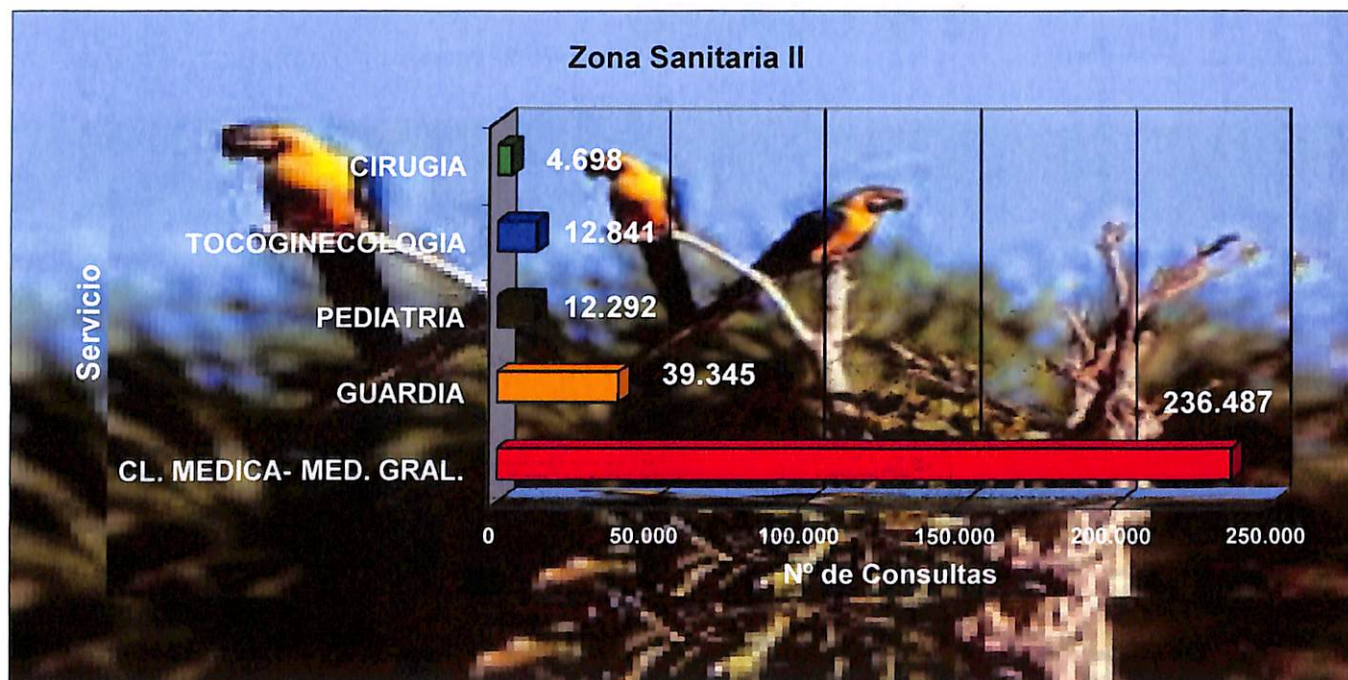

**Nota:** Las consultas de Zona Sanitaria I , no comprende al Estab. Asist. Dr. Lucio Molas  
Las consultas de Zona Sanitaria II , no comprende al Estab. Asist. Gdor. Centeno

# CONSULTAS MEDICAS REGISTRADAS POR ZONAS SANITARIAS EN LA PROVINCIA DE LA PAMPA - AÑO 2007

## GRAFICO N° 4

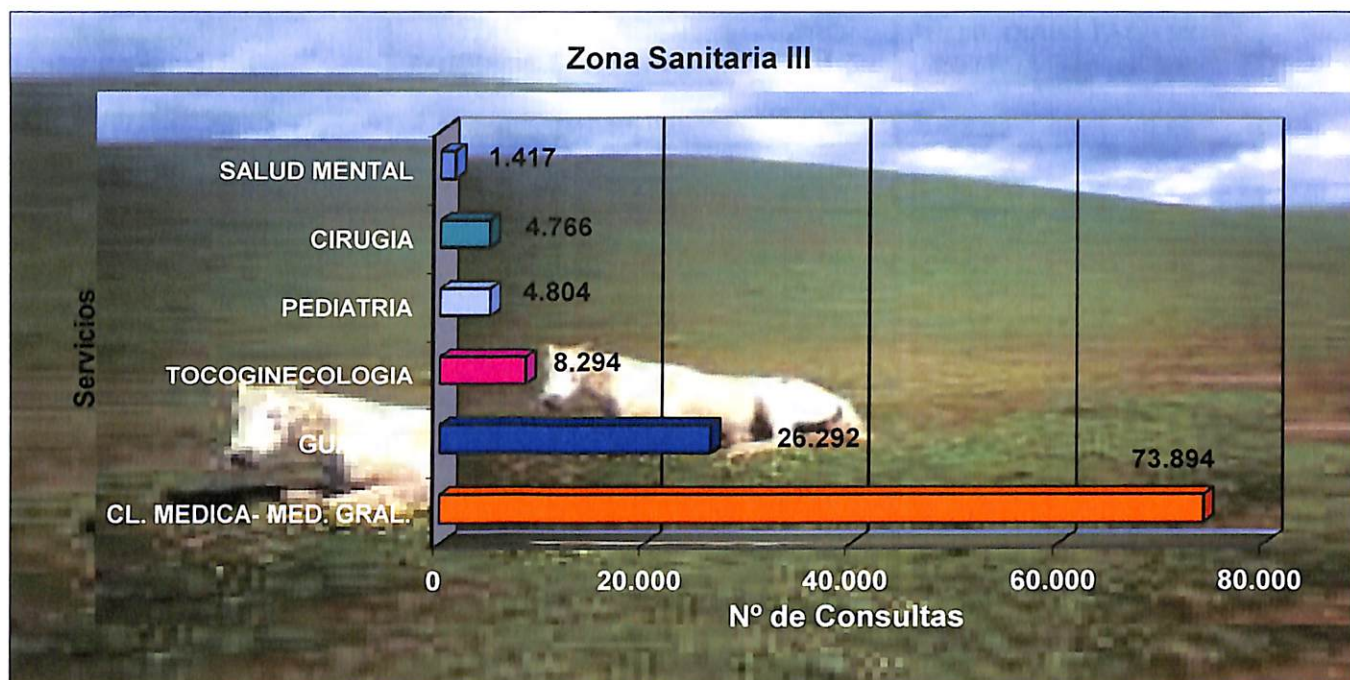

## GRAFICO N° 5

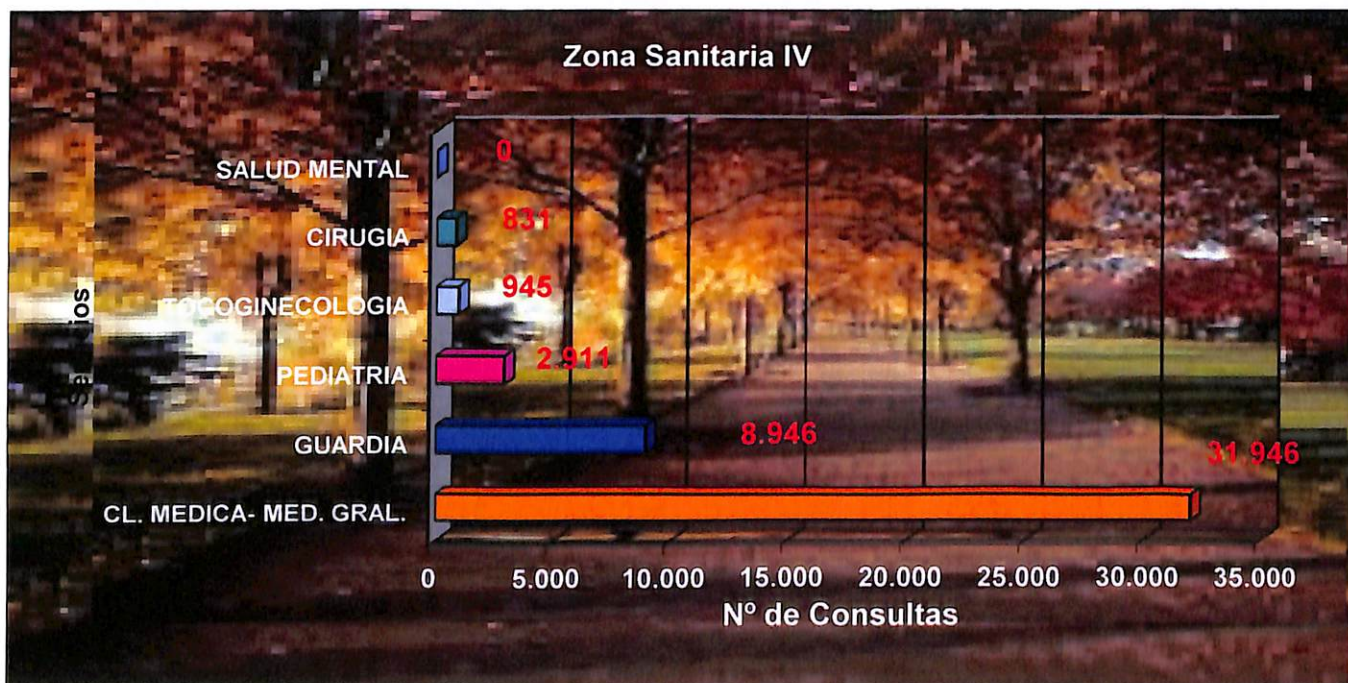

**TABLA N°3**  
**RENDIMIENTO HOSPITALARIO DE LOS EST. ASIST. PUBLICOS**  
**Según Zona Sanitaria, Dpto y Localidad - Año 2007**

ZONA, DPTO LOCALIDAD	TOTAL EGRESOS	PORCENT. OCUPAC.	GIRO CAMA	PROM. DIAS ESTADA	TASA MORT. HOSPIT.
<b>TOTAL GENERAL</b>	<b>22656</b>	<b>36,92</b>	<b>29,83</b>	<b>4,32</b>	<b>2,99</b>
<b>ZONA SANITARIA I</b>	<b>10283</b>	<b>42,34</b>	<b>36,37</b>	<b>4,20</b>	<b>2,74</b>
<b>ATREUCO</b>	<b>537</b>	<b>16,67</b>	<b>16,84</b>	<b>3,45</b>	<b>4,28</b>
Doblas	171	17,81	19,00	2,71	4,09
Macachín	260	30,07	29,18	3,80	4,62
Miguel Riglos	20	2,56	3,34	2,80	0,00
Rolón	86	11,03	10,75	4,01	4,65
<b>CAPITAL</b>	<b>8487</b>	<b>54,85</b>	<b>45,33</b>	<b>4,37</b>	<b>2,49</b>
Santa Rosa	8487	54,85	45,33	4,37	2,49
<b>CATRILO</b>	<b>231</b>	<b>13,53</b>	<b>12,01</b>	<b>3,72</b>	<b>1,73</b>
Catriló	146	19,53	18,03	3,70	2,05
Lonquimay	43	7,71	6,07	4,26	2,33
Uriburu	42	11,76	11,41	3,24	0,00
<b>GUATRACHE</b>	<b>489</b>	<b>21,04</b>	<b>20,38</b>	<b>3,75</b>	<b>5,32</b>
Alpachiri	147	23,50	16,33	5,16	6,12
Guatraché	342	19,56	22,82	3,15	4,97
<b>TOAY</b>	<b>445</b>	<b>23,29</b>	<b>31,79</b>	<b>2,66</b>	<b>1,35</b>
Toay	445	23,29	31,79	2,66	1,35
<b>CONHELO</b>	<b>94</b>	<b>12,53</b>	<b>11,75</b>	<b>3,93</b>	<b>12,77</b>
Winifreda	94	12,53	11,75	3,93	12,77
<b>ZONA SANITARIA II</b>	<b>8808</b>	<b>37,73</b>	<b>28,41</b>	<b>4,89</b>	<b>3,22</b>
<b>CONHELO</b>	<b>635</b>	<b>25,08</b>	<b>28,86</b>	<b>3,12</b>	<b>7,40</b>
Eduardo Castex	635	25,08	28,86	3,12	7,40
<b>CHAPALEUFU</b>	<b>491</b>	<b>20,21</b>	<b>23,84</b>	<b>3,06</b>	<b>2,44</b>
Intendente Alvear	491	20,21	23,84	3,06	2,44
<b>MARACO</b>	<b>4785</b>	<b>55,98</b>	<b>45,80</b>	<b>4,46</b>	<b>2,84</b>
General Pico	4785	55,98	45,80	4,46	2,84
<b>QUEMU QUEMU</b>	<b>388</b>	<b>47,64</b>	<b>7,44</b>	<b>25,00</b>	<b>6,96</b>
Colonia Barón	125	14,42	17,40	3,14	4,00
Miguel Cané	65	51,70	4,64	42,31	9,23
Quemú Quemú	160	34,59	10,67	16,28	8,13
Villa Mirasol	38	71,23	2,38	104,05	7,89

**TABLA N°3**  
**RENDIMIENTO HOSPITALARIO DE LOS EST. ASIST. PUBLICOS**  
**Según Zona Sanitaria, Dpto y Localidad - Año 2007**

ZONA, DPTO LOCALIDAD	TOTAL EGRESOS	PORCENT. OCUPAC.	GIRO CAMA	PROM. DIAS ESTADA	TASA MORT. HOSPIT.
<b>RANCUL</b>	<b>1097</b>	<b>24,74</b>	<b>25,52</b>	<b>2,54</b>	<b>2,64</b>
Caleufú	143	12,67	17,88	2,12	3,50
La Maruja	130	37,00	13,11	2,58	1,54
Parera	398	47,25	56,31	2,96	2,76
Rancul	426	14,51	23,67	2,27	2,58
<b>REALICO</b>	<b>1156</b>	<b>20,91</b>	<b>29,38</b>	<b>2,59</b>	<b>1,64</b>
Ingeniero Luiggi	122	10,88	8,71	4,64	4,92
Realicó	1034	26,45	34,09	2,35	1,26
<b>TRENEL</b>	<b>256</b>	<b>17,93</b>	<b>9,00</b>	<b>10,96</b>	<b>5,47</b>
Arata	56	6,24	13,43	1,73	0,00
Trenel	200	19,94	8,24	13,54	7,00
<b>ZONA SANITARIA III</b>	<b>2860</b>	<b>31,15</b>	<b>23,17</b>	<b>3,47</b>	<b>3,08</b>
<b>HUCAL</b>	<b>425</b>	<b>19,56</b>	<b>18,95</b>	<b>2,93</b>	<b>4,24</b>
Bernasconi	121	6,32	13,69	2,26	4,13
Gral San Martín	107	15,11	17,83	2,73	4,67
Jacinto Arauz	197	38,53	25,99	3,45	4,06
<b>PUELEN</b>	<b>720</b>	<b>20,41</b>	<b>26,59</b>	<b>2,78</b>	<b>2,36</b>
Col. 25 de Mayo	720	20,41	26,59	2,78	2,36
<b>UTRACAN</b>	<b>1715</b>	<b>38,59</b>	<b>23,19</b>	<b>3,90</b>	<b>3,09</b>
General Acha	1715	38,59	23,19	3,90	3,09
<b>ZONA SANITARIA IV</b>	<b>705</b>	<b>12,12</b>	<b>16,29</b>	<b>2,44</b>	<b>3,26</b>
<b>CHALILEO</b>	<b>148</b>	<b>12,80</b>	<b>14,84</b>	<b>3,80</b>	<b>2,03</b>
Santa Isabel	148	12,80	14,84	3,80	2,03
<b>LOVENTUE</b>	<b>557</b>	<b>11,92</b>	<b>16,72</b>	<b>2,08</b>	<b>3,59</b>
Telén	46	4,11	5,11	2,22	6,52
Victorica	511	14,81	17,51	2,06	3,33

**Nota:**

**Porcentaje ocupacional de camas:** Es el numero promedio de camas que estuvieron ocupadas diariamente durante un período, expresado en porcentaje. Orienta sobre el uso de recurso "camas"

**Giro de camas:** Es una medida de utilización de camas que indica el numero de pacientes egresados por cada cama ( en promedio durante un período). Se obtiene dividiendo el numero de egresos de un período por el promedio de camas disponibles durante ese período.

**Promedio días de estada:** Es el numero promedio de días que estuvieron internados los pacientes que egresaron durante un período. Indica el valor medio de la duración de la estadía. Se obtiene sumando el total de días de estada de todos los pacientes egresados durante un período, y dividiendo esta sumatoria por el total de pacientes egresados en ese mismo lapso.

**Tasa de mortalidad hospitalaria:** Es la relación entre el numero de defunciones ocurridas durante un período en un establecimiento sanitario y el numero de egresos de dicho período.-

**TABLA Nº 4 - POBLACION DE LOS DEPARTAMENTOS, EGRESOS, CONSULTAS MED., PROMEDIO CAMAS DE ESTAB. OFICIALES INFORMANTES, VALORES ABSOLUTOS Y PORCENTUALES, CONSULTAS POR EGRESO, CAMAS POR MIL HABIT. PROVINCIA DE LA PAMPA - AÑO 2007**

	ESTIMACION POBLACION - 2007		EGRESOS		CONSULTAS		CAMAS		CONSULTAS POR EGRESO	CAMAS POR MIL HABITANTES
	TOTAL	%	TOTAL	%	TOTAL	%	TOTAL	%		
<b>ZONA SANITARIA I</b>	<b>150767</b>	<b>49,88</b>	<b>10283</b>	<b>44,96</b>	<b>479100</b>	<b>44,787</b>	<b>282</b>	<b>36,20</b>	<b>46,59</b>	<b>1,87</b>
ATREUCO	10707	3,54	537	2,35	41429	3,873	32	4,11	77,15	2,99
CAPITAL	109861	36,34	8487	37,11	310100	28,989	187	24,01	36,54	1,70
CATRILO	7453	2,47	231	1,01	37539	3,509	18	2,31	162,51	2,42
GUATRACHE	9365	3,10	489	2,14	46603	4,357	24	3,08	95,30	2,56
TOAY	10495	3,47	445	1,95	27477	2,569	13	1,67	61,75	1,24
UTRACAN	587	0,19	0	0,00	3423	0,320	0	0,00	0,00	0,00
CONHELO	2299	0,76	94	0,41	12529	1,171	8	1,03	0,00	3,48
<b>ZONA SANITARIA II</b>	<b>128990</b>	<b>42,67</b>	<b>8808</b>	<b>38,51</b>	<b>413255</b>	<b>38,632</b>	<b>305</b>	<b>39,15</b>	<b>46,92</b>	<b>2,36</b>
CONHELO	13074	4,33	635	2,78	45251	4,230	22	2,82	71,26	1,68
CHAPALEUFU	11656	3,86	491	2,15	30437	2,845	18	2,31	61,99	1,54
MARACO	61143	20,23	4785	20,92	177460	16,589	104	13,35	37,09	1,70
QUEMU QUEMU	8922	2,95	388	1,70	33677	3,148	51	6,55	86,80	5,72
RANCUL	11456	3,79	1097	4,80	46565	4,353	46	5,91	42,45	4,02
REALICO	16551	5,48	1156	5,05	54146	5,062	40	5,13	46,84	2,42
TRENEL	6188	2,05	256	1,12	25719	2,404	24	3,08	100,46	3,88
<b>ZONA SANITARIA III</b>	<b>36087</b>	<b>11,94</b>	<b>2860</b>	<b>12,50</b>	<b>119507</b>	<b>11,172</b>	<b>141</b>	<b>18,10</b>	<b>41,79</b>	<b>3,91</b>
CALEU CALEU	2129	0,70	0	0,00	5658	0,529	0	0,00	0,00	0,00
CURACO	1030	0,34	0	0,00	3984	0,372	0	0,00	0,00	0,00
GUATRACHE	0	0,00	0	0,00	0	0,00	0	0,00	0,00	0,00
HUCAL	8396	2,78	425	1,86	32221	3,012	22	2,82	75,81	2,62
LIHUEL CALEL	762	0,25	0	0,00	441	0,041	0	0,00	0,00	0,00
LIMAY MAHUIDA	431	0,14	0	0,00	716	0,067	0	0,00	0,00	0,00
PUELEN	8590	2,84	720	3,15	30693	2,869	23	2,95	42,63	2,68
UTRACAN	14749	4,88	1715	7,50	45794	4,281	96	12,32	26,70	6,51
<b>ZONA SANITARIA IV</b>	<b>13732</b>	<b>4,54</b>	<b>705</b>	<b>3,08</b>	<b>45579</b>	<b>4,261</b>	<b>46</b>	<b>5,91</b>	<b>64,65</b>	<b>3,35</b>
CHALILEO	2878	0,95	148	0,65	10984	1,027	10	1,28	74,22	3,47
CHICALCO	1795	0,59	0	0,00	4918	0,460	2	0,26	0,00	1,11
LOVENTUE	9059	3,00	557	2,44	29677	2,774	34	4,36	53,28	3,75
<b>TOTAL PROVINCIA</b>	<b>329576</b>	<b>100,00</b>	<b>22656</b>	<b>100,00</b>	<b>1057441</b>	<b>100,00</b>	<b>774</b>	<b>100,00</b>	<b>46,67</b>	<b>2,35</b>

**TABLA N°5 - Consultas Médicas y Egresos de Est. Asist. Públicos, clasificadas por Departamento y Zona Sanitaria. Provincia de La Pampa - Período 2002-2007**

	2002		2003		2004		2005		2006		2007	
	CONSULTAS	EGRESOS	CONSULTAS	EGRESOS	CONSULTAS	EGRESOS	CONSULTAS	EGRESOS	CONSULTAS	EGRESOS	CONSULTAS	EGRESOS
<b>ZONA SANITARIA I</b>	<b>547052</b>	<b>9844</b>	<b>584422</b>	<b>10591</b>	<b>529943</b>	<b>10252</b>	<b>542835</b>	<b>9822</b>	<b>527255</b>	<b>10031</b>	<b>479100</b>	<b>10283</b>
ATREUCO	42271	580	42974	654	44984	606	41669	530	42199	522	41429	537
CAPITAL	380469	7729	396782	8213	346824	7938	351187	8014	343861	8222	310100	8487
CATRILO	32783	469	40383	517	33804	510	39155	110	35292	151	37539	231
CONHELO	9494	83	10944	147	10651	112	12451	115	12333	98	12529	94
GUATRACHE	42713	525	44592	567	47968	530	50844	543	49159	510	46603	489
TOAY	36901	458	45510	493	42607	556	43993	510	41254	528	27477	445
UTRACAN	2421	0	3237	0	3105	0	3536	0	3157	0	3423	0
<b>ZONA SANITARIA II</b>	<b>437278</b>	<b>9249</b>	<b>447307</b>	<b>9023</b>	<b>425820</b>	<b>8986</b>	<b>429709</b>	<b>9148</b>	<b>424707</b>	<b>9178</b>	<b>413255</b>	<b>8808</b>
CONHELO	46406	479	46939	514	48932	543	50092	609	46784	652	45251	635
CHAPALEUFU	31757	339	31869	361	27891	343	25442	271	25894	416	30437	491
MARACO	187435	4893	195088	4601	180726	4763	188390	4869	178067	5011	177460	4785
QUEMU QUEMU	37725	521	38697	518	40153	486	36260	522	38284	396	33677	388
RANCUL	54775	1103	57157	1188	52408	1057	52181	1149	51084	1172	46565	1097
REALICO	53729	1412	52550	1384	48440	1364	51079	1360	56257	1255	54146	1156
TRENEL	25451	502	25007	457	27270	430	26265	368	28337	276	25719	256
<b>ZONA SANITARIA III</b>	<b>132170</b>	<b>2927</b>	<b>138874</b>	<b>3250</b>	<b>129345</b>	<b>3074</b>	<b>130432</b>	<b>3112</b>	<b>120631</b>	<b>3009</b>	<b>119507</b>	<b>2860</b>
CALEU CALEU	7811	0	8754	0	8973	0	7655	0	6048	0	5658	0
CURACO	3954	0	4050	0	4509	0	5128	0	4874	0	3984	0
GUATRACHE	185	0	25	0	18	0	72	0	42	0	0	0
HUCAL	37943	508	39114	516	35078	486	32845	487	32932	383	32221	425
LIHUEL CALEL	322	0	416	0	285	0	245	0	299	0	441	0
LIMAY MAHUIDA	596	0	807	0	782	0	633	0	558	0	716	0
PUELEN	27253	577	27986	714	25454	719	28881	800	28040	677	30693	720
UTRACAN	54106	1842	57722	2020	54246	1869	54973	1825	47838	1949	45794	1715
<b>ZONA SANITARIA IV</b>	<b>53231</b>	<b>852</b>	<b>55008</b>	<b>1064</b>	<b>52051</b>	<b>1093</b>	<b>47443</b>	<b>817</b>	<b>45018</b>	<b>755</b>	<b>45579</b>	<b>705</b>
CHALILEO	12304	185	14487	237	13356	283	9989	158	9500	166	10984	148
CHICALCO	5770	0	6058	0	6582	0	6069	0	4640	0	4918	0
LOVENTUE	35157	667	34463	827	32113	810	31385	659	30878	589	29677	557
<b>TOTAL PROVINCIA</b>	<b>1169731</b>	<b>22872</b>	<b>1225611</b>	<b>23928</b>	<b>1137159</b>	<b>23405</b>	<b>1150419</b>	<b>22899</b>	<b>1117611</b>	<b>22973</b>	<b>1057441</b>	<b>22656</b>

**TABLA N° 6**

**Total de Partos, registrados en los Est. Asist. Públicos - Año 2007. Clasific. según Zona Sanit., Dpto y Localidad de Ocurrencia**

ZONA SANIT. DEPARTAMENTO LOCALIDAD	TOTAL PARTOS PROVINC.	PARTOS PUBLICOS							% PARTOS EST.ASIS. PUBLICOS
		TOTAL GRAL	NORMAL	CESAR.	FORCEP.	% NORMAL/ TOT. GRAL	% CESAREA/ TOT. GRAL	% FORCEPS/ TOT. GRAL	
<b>TOTAL GRAL</b>	<b>5353</b>	<b>2816</b>	<b>1894</b>	<b>905</b>	<b>17</b>	<b>67,26</b>	<b>32,14</b>	<b>0,60</b>	<b>52,61</b>
<b>ZONA SANITARIA 1</b>	<b>2864</b>	<b>1364</b>	<b>948</b>	<b>400</b>	<b>16</b>	<b>69,50</b>	<b>29,33</b>	<b>1,17</b>	<b>47,63</b>
<b>ATREUCO</b>	<b>33</b>	<b>10</b>	<b>10</b>	<b>0</b>	<b>0</b>	<b>100,00</b>	<b>0,00</b>	<b>0,00</b>	<b>30,30</b>
Doblas	1	1	1	0	0	100,00	0,00	0,00	100,00
Macachín	31	8	8	0	0	100,00	0,00	0,00	25,81
Rolón	1	1	1	0	0	100,00	0,00	0,00	100,00
<b>CAPITAL</b>	<b>2715</b>	<b>1248</b>	<b>862</b>	<b>370</b>	<b>16</b>	<b>69,07</b>	<b>29,65</b>	<b>1,28</b>	<b>45,97</b>
Santa Rosa	2715	1248	862	370	16	69,07	29,65	1,28	45,97
<b>CATRILO</b>	<b>15</b>	<b>10</b>	<b>10</b>	<b>0</b>	<b>0</b>	<b>100,00</b>	<b>0,00</b>	<b>0,00</b>	<b>66,67</b>
Catrilo	15	10	10	0	0	100,00	0,00	0,00	66,67
<b>CONHELO</b>	<b>1</b>	<b>1</b>	<b>1</b>	<b>0</b>	<b>0</b>	<b>100,00</b>	<b>0,00</b>	<b>0,00</b>	<b>100,00</b>
Winifreda	1	1	1	0	0	100,00	0,00	0,00	100,00
<b>GUATRACHE</b>	<b>100</b>	<b>95</b>	<b>65</b>	<b>30</b>	<b>0</b>	<b>68,42</b>	<b>31,58</b>	<b>0,00</b>	<b>95,00</b>
Guatraché	100	95	65	30	0	68,42	31,58	0,00	95,00
<b>ZONA SANITARIA 2</b>	<b>1935</b>	<b>1058</b>	<b>660</b>	<b>397</b>	<b>1</b>	<b>62,38</b>	<b>37,52</b>	<b>0,09</b>	<b>54,68</b>
<b>CONHELO</b>	<b>85</b>	<b>83</b>	<b>36</b>	<b>47</b>	<b>0</b>	<b>43,37</b>	<b>56,63</b>	<b>0,00</b>	<b>97,65</b>
Edo Castex	85	83	36	47	0	43,37	56,63	0,00	97,65
<b>CHAPADLEUFU</b>	<b>79</b>	<b>57</b>	<b>41</b>	<b>15</b>	<b>1</b>	<b>71,93</b>	<b>26,32</b>	<b>1,75</b>	<b>72,15</b>
Int. Alvear	79	57	41	15	1	71,93	26,32	1,75	72,15
<b>MARACO</b>	<b>1458</b>	<b>708</b>	<b>447</b>	<b>261</b>	<b>0</b>	<b>63,14</b>	<b>36,86</b>	<b>0,00</b>	<b>48,56</b>
General Pico	1458	708	447	261	0	63,14	36,86	0,00	48,56



**TABLA N° 6**

**Total de Partos, registrados en los Est. Asist. Públicos - Año 2007. Clasific. según Zona Sanit., Dpto y Localidad de Ocurrencia**

ZONA SANIT. DEPARTAMENTO LOCALIDAD	TOTAL PARTOS PROVINC.	PARTOS PUBLICOS							% PARTOS EST.ASIS. PUBLICOS
		TOTAL GRAL	NORMAL	CESAR.	FORCEP.	% NORMAL/ TOT. GRAL	% CESAREA/ TOT. GRAL	% FORCEPS/ TOT. GRAL	
<b>QUEMU QUEMU</b>	<b>20</b>	<b>18</b>	<b>18</b>	<b>0</b>	<b>0</b>	<b>100,00</b>	<b>0,00</b>	<b>0,00</b>	<b>90,00</b>
Colonia Barón	10	10	10	0	0	100,00	0,00	0,00	100,00
Quemú Quemú	10	8	8	0	0	100,00	0,00	0,00	80,00
<b>RANCUL</b>	<b>29</b>	<b>28</b>	<b>28</b>	<b>0</b>	<b>0</b>	<b>100,00</b>	<b>0,00</b>	<b>0,00</b>	<b>96,55</b>
Caleufú	3	3	3	0	0	100,00	0,00	0,00	100,00
La Maruja	2	2	2	0	0	100,00	0,00	0,00	100,00
Parera	16	16	16	0	0	100,00	0,00	0,00	100,00
Rancul	8	7	7	0	0	100,00	0,00	0,00	87,50
<b>REALICO</b>	<b>264</b>	<b>164</b>	<b>90</b>	<b>74</b>	<b>0</b>	<b>54,88</b>	<b>45,12</b>	<b>0,00</b>	<b>62,12</b>
Ing. Luiggi	3	3	3	0	0	100,00	0,00	0,00	100,00
Realicó	261	161	87	74	0	54,04	45,96	0,00	61,69
<b>ZONA SANITARIA 3</b>	<b>305</b>	<b>505</b>	<b>199</b>	<b>84</b>	<b>0</b>	<b>39,41</b>	<b>16,63</b>	<b>0,00</b>	<b>165,57</b>
<b>HUCAL</b>	<b>25</b>	<b>1</b>	<b>1</b>	<b>0</b>	<b>0</b>	<b>100,00</b>	<b>0,00</b>	<b>0,00</b>	<b>4,00</b>
Gral San Martín	22	0	0	0	0	0,00	0,00	0,00	0,00
Jacinto Arauz	3	1	1	0	0	100,00	0,00	0,00	33,33
<b>PUELEN</b>	<b>118</b>	<b>113</b>	<b>87</b>	<b>26</b>	<b>0</b>	<b>76,99</b>	<b>23,01</b>	<b>0,00</b>	<b>95,76</b>
Cnia 25 de Mayo	117	113	87	26	0	76,99	23,01	0,00	96,58
PUELEN	1	0	0	0	0	0,00	0,00	0,00	0,00
<b>UTRACAN</b>	<b>162</b>	<b>169</b>	<b>111</b>	<b>58</b>	<b>0</b>	<b>65,68</b>	<b>34,32</b>	<b>0,00</b>	<b>104,32</b>
General Acha	162	169	111	58	0	65,68	34,32	0,00	104,32

**TABLA N° 6**

**Total de Partos, registrados en los Est. Asist. Públicos - Año 2007. Clasific. según Zona Sanit., Dpto y Localidad de Ocurrencia**

ZONA SANIT. DEPARTAMENTO LOCALIDAD	TOTAL PARTOS PROVINC.	PARTOS PUBLICOS							% PARTOS EST.ASIS. PUBLICOS
		TOTAL GRAL	NORMAL	CESAR.	FORCEP.	% NORMAL/ TOT. GRAL	% CESAREA/ TOT. GRAL	% FORCEPS/ TOT. GRAL	
<b>ZONA SANITARIA 4</b>	<b>113</b>	<b>111</b>	<b>87</b>	<b>24</b>	<b>0</b>	<b>78,38</b>	<b>21,62</b>	<b>0,00</b>	<b>98,23</b>
<b>CHALILEO</b>	<b>8</b>	<b>8</b>	<b>8</b>	<b>0</b>	<b>0</b>	<b>100,00</b>	<b>0,00</b>	<b>0,00</b>	<b>100,00</b>
Santa Isabel	8	8	8	0	0	100,00	0,00	0,00	100,00
<b>CHICALCO</b>	<b>1</b>	<b>0</b>	<b>0</b>	<b>0</b>	<b>0</b>	<b>100,00</b>	<b>0,00</b>	<b>0,00</b>	<b>0,00</b>
La Humada	1	0	0	0	0	100,00	0,00	0,00	0,00
<b>LOVENTUE</b>	<b>104</b>	<b>103</b>	<b>79</b>	<b>24</b>	<b>0</b>	<b>76,70</b>	<b>23,30</b>	<b>0,00</b>	<b>99,04</b>
Luan Toro	1	0	0	0	0	0,00	100,00	0,00	100,00
Victorica	103	103	79	24	0	76,70	23,30	0,00	100,00
<b>OTRAS PROVINCIAS</b>	<b>136</b>								

Nota: Total partos provincia se obtiene sumando nacidos vivos y defunciones fetales por ocurrencia. ( 5321 + 32 )

TABLA N° 7 - Egresos Clasificados según Grupos Etáreos y quince primeras causas - Prov. de La Pampa - Año 2007

Menor 1 año			1 Año			2 a 4 Años		
CAUSA	Nº	%	CAUSA	Nº	%	CAUSA	Nº	%
253	673	25,58	169	78	15,51	169	77	10,88
170	395	15,01	170	72	14,31	270	68	9,60
245	321	12,20	5	62	12,33	170	59	8,33
298	265	10,07	270	61	12,13	281	55	7,77
246	199	7,56	179	30	5,96	5	53	7,49
249	102	3,88	175	17	3,38	274	26	3,67
169	76	2,89	268	15	2,98	179	26	3,67
5	65	2,47	283	13	2,58	173	22	3,11
270	58	2,20	281	11	2,19	268	19	2,68
268	45	1,71	110	9	1,79	187	17	2,40
179	44	1,67	192	9	1,79	110	14	1,98
175	44	1,67	187	8	1,59	176	14	1,98
217	23	0,87	198	5	0,99	99	13	1,84
281	22	0,84	285	5	0,99	175	12	1,69
250	17	0,65	217	4	0,80	186	12	1,69

5 a 9 Años			10 a 14 Años			15 a 19 Años		
CAUSA	Nº	%	CAUSA	Nº	%	CAUSA	Nº	%
281	79	11,22	281	84	12,71	243	450	22,85
274	52	7,39	186	68	10,29	242	268	13,61
270	51	7,24	274	45	6,81	239	170	8,63
169	46	6,53	270	39	5,90	281	108	5,49
173	43	6,11	169	34	5,14	186	85	4,32
186	40	5,68	267	32	4,84	236	73	3,71
5	27	3,84	192	17	2,57	296	58	2,95
176	24	3,41	5	14	2,12	270	48	2,44
267	22	3,13	284	12	1,82	267	40	2,03
170	20	2,84	195	11	1,66	274	37	1,88
179	16	2,27	173	10	1,51	278	37	1,88
282	15	2,13	264	10	1,51	284	27	1,37
165	14	1,99	170	9	1,36	195	22	1,12
221	13	1,85	242	9	1,36	117	21	1,07
99	12	1,70	243	9	1,36	217	21	1,07

20 a 44 Años			45 a 54 Años			Más de 55		
CAUSA	Nº	%	CAUSA	Nº	%	CAUSA	Nº	%
243	1351	17,88	195	174	9,31	169	460	7,60
242	869	11,50	270	79	4,23	270	366	6,04
239	403	5,33	267	75	4,01	195	253	4,18
195	375	4,96	169	72	3,85	151	209	3,45
236	350	4,63	113	67	3,58	145	207	3,42
281	348	4,60	281	58	3,10	179	205	3,39
293	230	3,04	215	56	3,00	110	193	3,19
267	218	2,88	104	49	2,62	267	189	3,12
186	170	2,25	115	43	2,30	175	178	2,94
270	152	2,01	274	40	2,14	104	147	2,43
215	149	1,97	116	39	2,09	281	147	2,43
274	147	1,94	230	37	1,98	273	133	2,20
169	144	1,91	92	33	1,77	150	128	2,11
296	122	1,61	186	31	1,66	217	109	1,80
115	94	1,24	188	31	1,66	133	107	1,77

(\*) Ver Códigos Apéndice N°1

**TABLA N° 8**  
**Defunciones Hospitalarias, según Grupos Etáreos y Tasa de Mort. Hospit., por Grandes Capítulos**  
**Provincia de La Pampa - Año 2007**

C A U S A		TOTAL	TASA MORT. HOSPIT.	< 1 Año	1 Año	2 a 4	5 a 9	10 a 14	15 a 19	20 a 44	45 a 54	55 y +
<b>C00-D48</b>	Tumores (Neoplasias)	<b>183</b>	<b>0,808</b>	0	0	0	0	0	0	9	28	146
<b>I00-I99</b>	Enf. del Sistema Circulatorio	<b>140</b>	<b>0,618</b>	2	0	1	0	0	0	4	8	125
<b>J00-J99</b>	Enf. del Sistema Respiratorio	<b>121</b>	<b>0,534</b>	2	1	0	1	1	0	6	7	103
<b>E00-E90</b>	Enf. Endócrinas, nutricionales y metabólicas	<b>47</b>	<b>0,207</b>	0	0	0	0	0	0	0	2	45
<b>P00-P96</b>	Ciertas afec. Originadas en el período perinatal	<b>33</b>	<b>0,146</b>	33	0	0	0	0	0	0	0	0
<b>K00-K94</b>	Enf. del Sistema Digestivo	<b>31</b>	<b>0,137</b>	0	0	0	0	0	0	1	7	23
<b>R00-R99</b>	Síntomas, signos y hallaz. anorm. clín. y de laborat.	<b>23</b>	<b>0,102</b>	0	1	0	0	1	0	0	1	20
<b>N00-N100</b>	Enf. del Sistema Genitourinario	<b>22</b>	<b>0,097</b>	0	0	0	0	0	0	0	0	22
<b>S00-T98</b>	Traumat, envenena y algunas otras consec. de causas ext.	<b>21</b>	<b>0,093</b>	0	1	0	0	3	0	4	2	11
<b>A00-B99</b>	Ciertas enf. Infecciosas y parasitarias	<b>21</b>	<b>0,093</b>	1	1	0	0	0	0	5	2	12
<b>G00-G99</b>	Enf. del Sistema Nervioso	<b>13</b>	<b>0,057</b>	2	0	0	0	0	0	1	2	8
<b>D50-D89</b>	Enf. de la sangre y de los órg. hematop.	<b>6</b>	<b>0,026</b>	0	0	0	0	0	0	0	1	5
<b>F00-F99</b>	Trastornos Mentales y del comportamiento	<b>5</b>	<b>0,022</b>	0	0	0	0	0	0	0	2	3
<b>L00-L99</b>	Enf. de la piel y del tejido subcutáneo	<b>3</b>	<b>0,013</b>	0	0	0	0	0	0	0	0	3
<b>Z00-Z99</b>	Factores que influyen en el estado de salud	<b>3</b>	<b>0,013</b>	0	0	0	0	0	0	0	0	3
<b>Q00-Q99</b>	Malform. congénitas, deformid. y anomal. Cromosómicas	<b>2</b>	<b>0,009</b>	2	0	0	0	0	0	0	0	0
<b>M00-M99</b>	Enf. del Sist. Osteomuscular y del tej. Conjuntivo	<b>2</b>	<b>0,009</b>	0	0	0	0	0	1	0	0	1
<b>O00-O99</b>	Embarazo, parto y puerperio	<b>1</b>	<b>0,004</b>	0	0	0	0	0	0	1	0	0
<b>H60-H96</b>	Enf. del oído y de la apófisis mastoides	<b>0</b>	<b>0,000</b>	0	0	0	0	0	0	0	0	0
<b>TOTAL GENERAL</b>		<b>677</b>	<b>2,988</b>	<b>42</b>	<b>4</b>	<b>1</b>	<b>1</b>	<b>5</b>	<b>1</b>	<b>31</b>	<b>62</b>	<b>530</b>

**TABLA N° 9 - Egresos ocurridos en el Est. Asist. Dr. Lucio Molas, clasificados según sexo.  
Cifras absolutas y porcentajes. Veinte primeras causas, resto de causas y total.  
Lista Básica para tabulación. X° Revisión. Año 2007.**

COD.	CAUSAS	TOTAL		VARON		MUJERES	
		CANT	%	CANT	%	CANT	%
243	Parto único espontáneo	824	9,71	0	0,00	824	16,61
253	Otras afecciones originadas en el período perinatal	532	6,27	262	7,43	270	5,44
242	Otras complicaciones del embarazo y del parto	437	5,15	0	0,00	437	8,81
281	Otros traumat. de reg. especific y no especific. y de multip. regiones	335	3,95	229	6,49	106	2,14
245	Feto y recién nacido afec.por factores maternos y por comp. del emb. del trab	320	3,77	151	4,28	169	3,41
274	Fracturas de otros huesos de los miembros	271	3,19	184	5,22	87	1,75
270	Otros síntomas, signos y hallazgos anormales clínicos y de laboratorio	266	3,13	138	3,91	128	2,58
298	Personas en contacto con los servicios de salud por otras razones	251	2,96	134	3,80	117	2,36
169	Neumonía.-	231	2,72	122	3,46	109	2,20
195	Colelitiasis y colicistitis.-	214	2,52	61	1,73	153	3,08
236	Otros embarazos terminados en aborto.-	211	2,49	0	0,00	211	4,25
186	Enfermedades del apéndice.-	205	2,42	108	3,06	97	1,96
239	Otra atenc. materna relac c/feto y posibles problemas del parto	182	2,14	0	0,00	182	3,67
170	Bronquitis aguda y bronquiolitis aguda.-	152	1,79	78	2,21	74	1,49
293	Atención para la anticoncepción	140	1,65	0	0,00	140	2,82
278	Traumatismos intracraneal	127	1,50	82	2,32	45	0,91
246	Crecim. fetal lento, desn. fetal y trast. relac. C/gestac.corta y b/peso	124	1,46	63	1,79	61	1,23
133	Catarata y otros trastornos del cristalino	119	1,40	64	1,81	55	1,11
179	Otras enf. del sistema respiratorio	106	1,25	72	2,04	34	0,69
267	Dolor abdominal y pélvico	102	1,20	38	1,08	64	1,29
		5149	60,67	1786	50,64	3363	67,80
<b>RESTO DE CAUSAS</b>		<b>3338</b>	<b>39,33</b>	<b>1741</b>	<b>49,36</b>	<b>1597</b>	<b>32,20</b>
<b>TOTAL</b>		<b>8487</b>	<b>100,00</b>	<b>3527</b>	<b>41,56</b>	<b>4960</b>	<b>58,44</b>

**TABLA N° 10 - Egresos ocurridos en el Est. Asist. Gobernador Centeno, clasificados según sexo. Cifras absolutas y porcentajes. Veinte primeras causas, resto de causas y total. Lista Básica para tabulación. X° Revisión. Año 2007.**

COD.	CAUSAS	TOTAL		VARON		MUJERES	
		CANT	%	CANT	%	CANT	%
243	Parto único espontáneo.-	412	8,61	0	0,00	412	8,61
281	Otros traumatismos de regiones especificadas	252	5,27	184	3,85	68	1,42
242	Otras complicaciones del embarazo y del parto.-	249	5,20	0	0,00	249	5,20
195	Colelitiasis y colicistitis.-	247	5,16	74	1,55	173	3,62
169	Neumonía.-	162	3,39	92	1,92	70	1,46
267	Dolor abdominal y pélvico	151	3,16	64	1,34	87	1,82
274	Fracturas de otros huesos de los miembros	136	2,84	101	2,11	35	0,73
236	Otros embarazos terminados en aborto.-	130	2,72	0	0,00	130	2,72
186	Enfermedades del apéndice.-	129	2,70	74	1,55	55	1,15
270	Otros síntomas, signos y hallazgos anormales clínicos y de lab.	128	2,68	79	1,65	49	1,02
239	Otra atención materna relac. con el feto y con la cavidad amniótica,	126	2,63	0	0,00	126	2,63
179	Otras enfermedades del sistema respiratorio.-	98	2,05	50	1,04	48	1,00
116	Trastornos del humor ( afectivos).-	83	1,73	36	0,75	47	0,98
188	Otras hernias	76	1,59	21	0,44	55	1,15
104	Diabetes mellitus	75	1,57	42	0,88	33	0,69
170	Bronquitis aguda y bronquiolitis aguda.-	63	1,32	31	0,65	32	0,67
115	Ezquizofrenia, trastornos esquizotípicos	61	1,27	41	0,86	20	0,42
150	Trastornos de la conducción y arritmias cardíacas	61	1,27	36	0,75	25	0,52
187	Hernia Inguinal	58	1,21	49	1,02	9	0,19
197	Otras enfermedades del sistema digestivo	58	1,21	35	0,73	23	0,48
		2755	57,58	1009	21,09	1746	36,49
<b>RESTO DE CAUSAS</b>		2030	42,42	1015	21,21	1015	21,21
<b>TOTAL</b>		4785	100,00	2024	42,30	2761	57,70

**TABLA N° 11- Total de cirugías efectuadas en los Est. Asistenciales Públicos- Año 2007-  
Clasificadas por Grupos Etáreos**

<b>CODIGO</b>	<b>CAUSA</b>	<b>TOTAL</b>	<b>&lt; de 1 AÑO</b>	<b>1 AÑO</b>	<b>2 a 4</b>	<b>5 a 9</b>	<b>10 a 14</b>	<b>15 a 19</b>	<b>20 a 44</b>	<b>45 a 54</b>	<b>55 y mas</b>
0100-0599	OPERACIONES SOBRE EL SISTEMA NERVIOSO	<b>1</b>	0	0	0	0	0	0	1	0	0
0600-0799	OPERACIONES SOBRE EL SISTEMA ENDOCRINOS	<b>0</b>	0	0	0	0	0	0	0	0	0
0800-1699	OPERACIONES SOBRE EL OJO	<b>315</b>	1	1	9	3	3	10	32	37	219
1800-2099	OPERACIONES SOBRE EL OIDO	<b>10</b>	0	0	1	2	1	0	5	1	0
2100-2999	OPERACIONES SOBRE LA NARIZ, BOCA Y FARINGE	<b>127</b>	4	5	19	49	17	11	11	5	6
3000-3499	OPERACIONES SOBRE EL APARATO RESPIRATORIO	<b>78</b>	1	2	6	6	4	4	21	12	22
3500-3999	OPERACIONES SOBRE EL APARATO CARDIOVASCULAR	<b>107</b>	2	1	3	0	0	1	24	21	55
4000-4199	OPER. SOBRE EL SIST. HEMATICO Y LINFATICO	<b>14</b>	0	1	0	2	1	1	3	0	6
4200-5499	OPERACIONES SOBRE EL APARATO DIGESTIVO	<b>1441</b>	9	14	35	64	95	109	547	223	345
5500-5999	OPERACIONES SOBRE EL APARATO URINARIO	<b>104</b>	0	2	1	2	0	1	26	21	51
6000-6499	OPERAC. SOBRE ORGANOS GENITALES MASCULINOS	<b>142</b>	0	3	13	12	14	2	39	12	47
6500-7199	OPERAC. SOBRE ORGANOS GENITALES FEMENINOS	<b>856</b>	0	2	0	1	7	90	632	84	40
7200-7599	PROCEDIMIENTOS OBSTETRICOS	<b>790</b>	0	0	0	0	3	185	601	1	0
7600-8499	OPERAC. SOBRE EL APARATO MUSCULOESQUELETICO	<b>929</b>	6	4	31	45	56	59	301	101	326
8500-8699	OPERACIONES SOBRE EL APARATO TEGUMENTARIO	<b>484</b>	3	7	19	14	24	44	164	72	137
8700-9999	PROCEDIM. DIAGNOSTICOS Y TERAP. MISCELANEOS	<b>111</b>	2	2	15	14	3	9	24	9	33
<b>TOTAL GENERAL</b>		<b>5509</b>	<b>28</b>	<b>44</b>	<b>152</b>	<b>214</b>	<b>228</b>	<b>526</b>	<b>2431</b>	<b>599</b>	<b>1287</b>

**TABLA N° 12- Total de Cirugías efectuadas en el Est. Asistencial Dr. Lucio Molas  
Clasificadas por Grupos Etáreos AÑO 2007**

<b>CODIGO</b>	<b>CAUSA</b>	<b>Total</b>	<b>&lt; de 1 Año</b>	<b>1 Año</b>	<b>2 a 4</b>	<b>5 a 9</b>	<b>10 a 14</b>	<b>15 a 19</b>	<b>20 a 44</b>	<b>45 a 54</b>	<b>55 y Mas</b>
0100-0599	Operaciones Sobre el Sistema Nervioso	2	0	0	0	0	1	0	1	0	0
0600-0799	Operaciones Sobre el Sist. Endócrinos	0	0	0	0	0	0	0	0	0	0
0800-1699	Operaciones Sobre el Ojo	145	0	0	2	0	2	4	18	17	102
1800-2099	Operaciones Sobre el Oído	4	0	0	0	2	0	0	2	0	0
2100-2999	Operaciones Sobre la Nariz, Boca y Faringe	50	3	1	7	16	4	6	6	4	3
3000-3499	Operaciones Sobre el Aparato Respiratorio	43	1	0	2	5	3	3	11	8	10
3500-3999	Operaciones Sobre el Aparato Cardiovascular	21	1	1	2	0	0	0	5	2	10
4000-4199	Oper. Sobre el Sist. Hemático y Linfático	4	0	0	0	0	0	0	1	0	3
4200-5499	Operaciones Sobre el Aparato Digestivo	472	1	9	25	38	40	40	148	62	109
5500-5999	Operaciones Sobre el Aparato Urinario	46	0	0	0	0	0	0	11	10	25
6000-6499	Operac. Sobre Organos Genitales Masculinos	33	0	0	1	6	3	1	6	2	14
6500-7199	Operac. Sobre Organos Genitales Femeninos	319	0	0	0	0	2	29	253	24	11
7200-7599	Procedimientos Obstétricos	247	0	0	0	0	0	52	194	1	0
7600-8499	Operac. Sobre el Aparato Musculo-esquelético	482	1	0	16	29	23	37	159	51	166
8500-8699	Operaciones Sobre el Aparato Tegumentario	123	0	4	6	5	6	11	32	14	45
8700-9999	Procedim. Diagnósticos y Terap. Misceláneos	55	1	1	7	8	1	3	11	5	18
<b>TOTAL GENERAL</b>		<b>2046</b>	<b>8</b>	<b>16</b>	<b>68</b>	<b>109</b>	<b>85</b>	<b>186</b>	<b>858</b>	<b>200</b>	<b>516</b>



**TABLA N° 13- Total de Cirugías efectuadas en el Est. Asistencial Gobernador Centeno  
Clasificadas por Grupos Etáreos Año 2007.-**

<b>CODIGO</b>	<b>CAUSA</b>	<b>Total</b>	<b>&lt; de 1 Año</b>	<b>1 Año</b>	<b>2 a 4</b>	<b>5 a 9</b>	<b>10 a 14</b>	<b>15 a 19</b>	<b>20 a 44</b>	<b>45 a 54</b>	<b>55 y Mas</b>
0100-0599	Operaciones Sobre el Sistema Nervioso	1	0	0	0	0	0	0	1	0	0
0600-0799	Operaciones Sobre el Sistema Endócrinos	0	0	0	0	0	0	0	0	0	0
0800-1699	Operaciones Sobre el Ojo	168	1	1	7	3	1	6	13	19	117
1800-2099	Operaciones Sobre el Oído	4	0	0	1	0	0	0	2	1	0
2100-2999	Operaciones Sobre la Nariz, Boca y Faringe	68	1	4	12	27	10	5	5	1	3
3000-3499	Operaciones Sobre el Aparato Respiratorio	32	0	2	4	1	1	1	8	4	11
3500-3999	Operaciones Sobre el Aparato Cardiovascular	66	1	0	1	0	0	1	11	14	38
4000-4199	Oper. Sobre el Sist. Hemático y Linfático	10	0	1	0	2	1	1	2	0	3
4200-5499	Operaciones Sobre el Aparato Digestivo	660	8	5	10	23	42	43	252	112	165
5500-5999	Operaciones Sobre el Aparato Urinario	50	0	2	1	1	0	1	14	6	25
6000-6499	Operac. Sobre Organos Genitales Masculinos	97	0	2	8	6	11	1	26	10	33
6500-7199	Operac. Sobre Organos Genitales Femeninos	352	0	2	0	1	5	45	248	33	18
7200-7599	Procedimientos Obstétrico	300	0	0	0	0	1	77	222	0	0
7600-8499	Operac. Sobre el Aparato Músculoesquelético	426	5	4	13	15	32	21	139	46	151
8500-8699	Operaciones Sobre el Aparato Tegumentario	342	3	3	13	9	18	31	123	57	85
8700-9999	Procedim. Diagnósticos y Terap. Misceláneos	52	1	1	8	5	2	6	11	3	15
<b>TOTAL GENERAL</b>		<b>2628</b>	<b>20</b>	<b>27</b>	<b>78</b>	<b>93</b>	<b>124</b>	<b>239</b>	<b>1077</b>	<b>306</b>	<b>664</b>

