

**ESTADISTICAS VITALES
Y HOSPITALARIAS
1992**

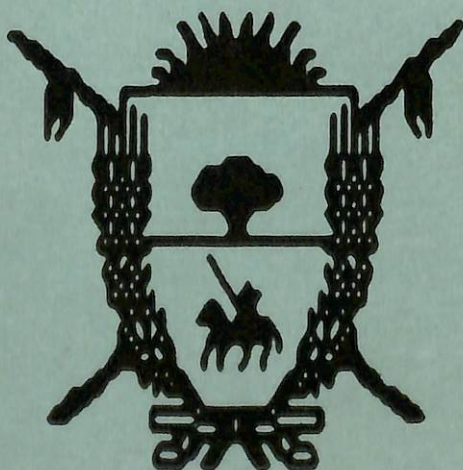

**GOBIERNO DE LA PAMPA
MINISTERIO DE BIENESTAR SOCIAL
SUBSECRETARIA DE SALUD PUBLICA
DEPARTAMENTO ESTADISTICA SANITARIA**

Gobernador de La Provincia:

Dr. Ruben Hugo MARIN

Ministro de Bienestar Social

Silvia GALLEGO de SOTO

Subsecretario de Salud Publica

Dante Antonio ZALAZAR

Director Gral. de Salud Publica

Dr. Raul Marengo

Jeje Depto. Estadistica Sanitaria

Cra. Analia B. TESTA de CASTAÑO

**DOCUMENTO ELABORADO POR EL PERSONAL
DEL DEPARTAMENTO ESTADISTICA SANITARIA**

Srta. Allicia H. CUFFINI

Sra. Gladys CUFFINI

Srta. Maria Claudia GAMBA

Sr. Julio A. GONZALEZ VERGES

Sra. Isabel Josefa GORDILLO

Sra. Allicia Leda PIOMBO

Sr. Abel Alejandro SCHROH

octubre de 1993.-

INDICE .-

ESTADISTICAS VITALES:

- Tasas e indicadores de uso frecuente en Salud Pública.....1.-
- Tabla de Hechos Vitales ocurridos en la Provincia de La Pampa, Clasificados por Residencia Habitual-Año 1992.....2/5.-
- Tabla de Nacidos Vivos Registrados en la Pcia. de La Pampa, Año 1992 - Clasificados según Depto. de Residencia de la Madre, grupos etéreos y sexo.....6/8.-
- Tabla de Nacidos Vivos Registrados en la Pcia. de La Pampa, Año 1992 - Clasificados según Nivel de Instrucción de La Madre y por Grupos Etéreos.....9.-
- Gráfico de Nacidos Vivos Registrados en la Pcia. de La Pampa, Año 1992 - Clasificados según Nivel de Instrucción de la Madre y Grupos Etéreos.....10.-
- Tabla de Nacidos Vivos Registrados en la Pcia. de La Pampa, Año 1992 - Clasificados según Dpto. de Residencia, en Filiación, local de Ocurrencia, Tipo de Atención del Parto y Situación Conyugal de la Madre.....11.-
- Gráfico de Nacidos Vivos Registrados en la Pcia. de La Pampa, Año - Clasificados según situación Conyugal de La Madre.....12.-
- Tabla de Defunciones Infantiles Registradas en la Pcia. de La Pampa, Años 1982/1992 - Clasificadas en Neonatales y Tardías según Residencia habitual de la Madre.....13.-
- Gráfico de Defunciones Infantiles, Años 1982/1992 - Clasificados por Zonas Sanitarias.....14.-
- Gráfico de Defunciones Infantiles, Años 1982/1992 - Clasificados en Neonatales y Tardías.....15.-
- Tabla de Defunciones Infantiles Registradas en la Pcia. de La Pampa, Año 1992 - Clasificadas por Depto. y Localidad de Residencia habitual de la Madre en Neonatales y Tardías.....16/17.-
- Gráfico de Defunciones Infantiles, Año 1992 - Clasificados en Neonatales y Tardías.....18.-
- Tabla de Defunciones Infantiles Registradas en la Provincia de La Pampa, Año 1992 - Clasificadas en Neonatales y Tardías (Lista Básica para la Tabulación de Mortalidad) IX Revisión C.I.E.....19.-
- Tabla de Defunciones de Menores de 28 días Registradas en la Pcia. de La Pampa Año 1992 - Clasificadas según edad, por Grupos de Causas de Muerte de acuerdo a criterios de evitabilidad.....20.-
- Tabla de Defunciones de 28 a 11 meses de edad, Registradas en la Pcia. de La Pampa, Año 1992 - Clasificadas según año de Registro por Grupos de Causa de Muerte de acuerdo a criterios de evitabilidad.....21.-
- Tabla de Defunciones Infantiles Registradas en la Pcia. de La Pampa Año 1992 - Clasificadas por Depto. y Localidad de Ocurrencia en Neonatales y Tardías.....22.-
- Gráfico de Defunciones Infantiles Registradas en la Pcia. de La Pampa, Año 1992 - Clasificadas por Lugar de Ocurrencia.....23.-

- Tabla de Defunciones Infantiles Registradas en la Pcia. de La Pampa, Año 1992 - Clasificadas por Depto y Localidad de Ocurrencia y en Estab. Asist. Público, Privado o Domicilio Particular.. 24/25.-
- Gráfico de Defunciones Infantiles Registradas en la Pcia. de La Pampa, Año 1992 - Clasificadas por Local de Ocurrencia.....26.-
- Tabla de Defunciones Fetales Registradas en la Pcia. de La Pampa, Año 1992 - Clasificadas según Residencia habitual de la Madre y semanas de gestación.....27/28.-
- Gráfico de Porcentajes de Defunciones Fetales Registradas en la Pcia. de La Pampa, Año 1992 - Clasificados según semanas de gestación.....29.-
- Tabla de Defunciones Fetales Registradas en la Pcia. de La Pampa, Año 1992 - Clasificadas por Depto. y Localidad de Ocurrencia y en Establecimiento Asistencial Público y Privado.....30.-
- Tabla de Defunciones Fetales Registradas en la Pcia. de La Pampa, Año 1992 - Clasificadas según Semanas de Gestación y Causas...31.-
- Tabla de Defunciones Perinatales Registradas en la Pcia. de La Pampa, Año 1992 - Clasificadas por causa (Lista Básica para la Tabulación de Mortalidad) IX Revisión C.I.E.32.-
- Tabla de Defunciones Generales Registradas en la Pcia. de La Pampa, Año 1992 - Clasificadas según Departamento de Residencia de la Madre, Grupos Etáreos y Sexo.....33/36.-
- Tabla de Defunciones Generales Registradas en la Pcia. de La Pampa, Año 1992 - Clasificadas según Causa 150 por Grupo Etáreo y Sexo.....37/39.-
- Tabla de Defunciones Generales Registradas en la Pcia. de La Pampa, Año 1992 - Clasificadas por Grandes Capítulos - Según Lista Básica.....40.-
- Gráfico de Defunciones Generales Registradas en la Pcia. de La Pampa, Año 1992 - Clasificadas por Grandes Capítulos - Según lista Básica.....41.-
- Tabla de Defunciones Generales de 1 a 44 años Registradas en la Pcia. de La Pampa, año 1992 - Clasificadas en Grandes Capítulos según Lista Básica.....42.-
- Tabla de Defunciones de 1 a 44 años Registradas en la Pcia. de La Pampa, año 1992 - Clasificadas según Causas Externas del Traumatismo y Envenenamiento (Accidentes).....43.-
- Gráfico de Defunciones Generales de 1 a 44 años Registradas en la Pcia. de La Pampa, Año 1992 - Clasificadas según Grandes Capítulos, Lista Básica.....44.-
- Cuadro Comparativo de los Hechos Vitales Registrados en la Pcia. de La Pampa, correspondientes al periodo 1982/1992.....45.-
- Clasificación Internacional de Enfermedades 9na. Revisión Lista Básica para la Tabulación de Mortalidad.....46/50.-

ESTADISTICAS HOSPITALARIAS:

- Tasas e indicadores de uso Hospitalario frecuente en Salud Pública.....51.-
- Listado de Establecimientos Asistenciales Públicos de la Pcia. de La Pampa, según Zonas Sanitarias.....52/54.-
- Listado de Establecimientos Asistenciales Públicos de la Pcia. de La Pampa - Clasificados por Depto., Dotación de Camas y Nivel de Complejidad.....55/58.-
- Tabla de Consultas de los Establecimientos Asistenciales Públicos de la Pcia. de La Pampa, Período 1987/1992 - Clasificados según Zonas Sanitarias, Departamento y Localidad.....59/61.-
- Gráfico del Total de Consultas de los Establecimientos Asistenciales, Período 1985/1992 - Clasificadas según Zonas Sanitarias..62.-
- Tabla de Consultas de los Establecimientos Asistenciales Públicos de la Pcia. de La Pampa, Año 1992 - Clasificadas según Zonas Sanitarias, Depto. y Localidad en Tipo de Consulta (Médica y Odontológica).....63/65.-
- Tabla de Rendimiento Hospitalario de los Estab. Asistenciales Públicos de la Pcia. de La Pampa, año 1992 - Clasificados según Zonas Sanitarias, Depto. y Localidad.....66/67.-
- Tabla de Nacimientos, Defunciones Fetales y Partos, Registrados en la Pcia. de La Pampa, Año 1992 - Clasificados según Zona Sanitaria, Departamento y Localidad de ocurrencia.....68/70.-
- Tabla de Egresos por Causas, ocurridos en los Establecimientos Asistenciales Públicos de la Pcia. de La Pampa, Seis Meses del Año 1991 - Clasificadas por Secciones de la 9na. Revisión de la Clasificación Internacional de Enfermedades.....71.-
- Gráfico de las Cinco Primeras Causas de Egresos de 15 a 44 años, Registradas en la Pcia. de La Pampa - Seis Meses Año 1991.....72.-
- Estadística Anual de los Laboratorios de los Estab. Asistenciales Públicos de la Pcia. de La Pampa, Año 1992.....73.-

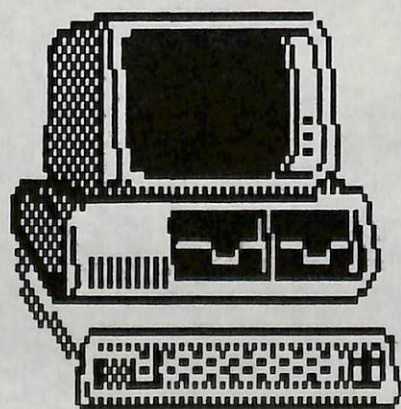

ESTADÍSTICAS VITALES

TASAS E INDICADORES DE USO FRECUENTE EN SALUD PUBLICA

Tasa bruta de Natalidad : $\frac{\text{Nº Total de Nac. Vivos ocurridos en un área durante un periodo dado}}{\text{Población del mismo periodo y área}} \times 1.000$

Tasa bruta de Mortalidad General : $\frac{\text{Nº Total de Defunciones en un área y periodo dado}}{\text{Población del mismo periodo y área}} \times 1.000$

Tasa específica de Mortalidad Infantil : $\frac{\text{Nº Total de Defunciones de -1 año en un área y periodo dado}}{\text{Nº Total de Nacidos Vivos del mismo periodo y área}} \times 1.000$

Tasa Mort. Post-Neonatal : $\frac{\text{Nº Total de Defunciones de 28 días o más en un área y periodo dado}}{\text{Nº Total de Nacidos Vivos del mismo periodo y área}} \times 1.000$

Tasa de Mortalidad Neonatal : $\frac{\text{Nº Total de Defunciones de -28 días en un área y periodo dado}}{\text{Nº Total de Nacidos Vivos del mismo periodo y área}} \times 1.000$

Tasa Perinatal : $\frac{\text{Def.Fet.28 semanas y más y Def.Neonat. -7 días en un área y periodo dado}}{\text{Nacidos vivos del mismo periodo y área}} \times 1.000$

Tasa de Nupcialidad : $\frac{\text{Nº Total de Matrimonios ocurridos durante un periodo dado}}{\text{Población del mismo periodo y área}} \times 1.000$



MINISTERIO DE BIENESTAR SOCIAL

SUBSECRETARIA DE SALUD PUBLICA

DPTO ESTADISTICA SANITARIA

HOJA 2

HECHOS VITALES OCURRIDOS EN LA PROVINCIA DE LA PAMPA - AÑO 1.992.

Clasificados por Residencia Habitual

DEPARTAMENTO	LOCALIDAD	NACIDOS VIVOS	TASA NATAL.	DEFUNCIONES	TASA MORT.	DEFUNC. INFANTILES	TASA MORT. INF.
TOTAL GENERAL		5.908	22,2	1.902	7,1	122	20,7
TOTAL PROVINCIA		5.851	22,0	1.848	6,9	118	20,2
ATREUCO		189	19,0	82	8,2	2	10,6
	Atreuco	-		1		-	
	Cereales	1		5		-	
	Doblas	37		11		1	
	Hidalgo	-		1		-	
	Macachin	78		34		-	
	Miguel Riglos	51		18		1	
	Rolón	13		11		-	
	Salinas Grandes	1		-		-	
	T.M. Anchorena	8		1		-	
CALEU CALEU		43	20,4	2	1,0	1	23,3
	La Adela	43		2		1	
CAPITAL		1.832	22,9	498	6,2	48	26,2
	Anguil	33		5		-	
	Santa Rosa	1.799		493		48	
CATRILLO		143	22,5	42	6,6	3	21,0
	Catrillo	86		17		3	
	La Gloria	-		1		-	
	Lonquimay	28		16		-	
	Uriburu	29		8		-	
CONHELO		299	20,8	112	7,8	7	23,4
	Conhelo	17		4		-	
	Eduardo Castex	217		78		6	
	Mauricio Mayer	9		5		-	
	Monte Nuevas	11		3		1	
	Rucanelo	5		0		-	
	Winifreda	40		22		-	
CURACO		1	1,2	5	5,8	-	-
	Puelches	1		4		-	
	Bhdor. Duval	-		1		-	
CHADILEO		57	26,4	7	3,3	3	52,6
	Arbel Solo	0		-		-	
	Emilio Mitre	1		-		-	
	Paso de los Algarrobos	-		-		-	
	Santa Isabel	56		7		3	



MINISTERIO DE BIENESTAR SOCIAL

SUBSECRETARIA DE SALUD PUBLICA

DPTO ESTADISTICA SANITARIA

HOJA 3

DEPARTAMENTO	LOCALIDAD	NACIDOS VIVOS	TASA NATAL.	DEFUNCIONES	TASA MORT.	DEFUNC. INFANTILES	TASA MORT. IN
CHAPADLEUFU		209	20,7	89	8,8	5	23,9
	Bdo Larroude	29		13		-	
	Ceballos	12		7		-	
	Cnel H. Laos	23		6		-	
	Int. Alvear	143		53		5	
	Sarah	-		2		-	
	Vertiz	2		8		-	
CHICALCO		32	26,4	4	3,3	-	-
	Alg. del Aquila	9		1		-	
	La Humada	23		3		-	
GUATRACHE		191	19,9	76	7,9	1	5,2
	Alpachiri	42		25		-	
	Cnia Santa Teresa	7		5		-	
	General Campos	27		10		1	
	Guatraché	113		36		-	
	Peru	2		-		-	
HUCAL		147	18,1	71	8,7	2	13,6
	Abramo	4		2		-	
	Bernasconi	44		14		2	
	Gral San Martin	47		31		-	
	Hucal	-		-		-	
	Jacinto Arauz	52		24		-	
LIHUEL CALEI		4	6,7	3	5,0	-	-
	Cuchillo-Có	4		2		-	
	Lihuel Calei	-		1		-	
LIMAY MAHUIDA		15	25,2	1	0,7	-	-
	La Reforma	10		-		-	
	Limay Mahuida	5		1		-	
LOVENTUE		232	27,9	54	6,5	5	21,5
	Carro Quemado	-		-		-	
	Loventué	2		-		-	
	Luan Toro	34		7		2	
	Talón	30		8		-	
	Victorica	166		39		3	



MINISTERIO DE BIENESTAR SOCIAL

SUBSECRETARIA DE SALUD PUBLICA

DPTO ESTADISTICA SANITARIA

HOJA 4

DEPARTAMENTO	LOCALIDAD	NACIDOS VIVOS	TASA NATAL.	DEFUNCIONES	TASA MORT.	DEFUNC. INFANTILES	TASA MORT. INF.
MARACO		970	21,4	340	7,5	18	18,6
	Agustoni	9		-		-	
	Dorila	8		2		-	
	General Pico	946		335		18	
	Speluzzi	4		2		-	
	Trebolares	3		1		-	
PUELEN		170	23,9	11	1,5	-	-
	Casa de Piedra	-		-		-	
	Cnia 25 de Mayo	170		9		-	
	Puelén	-		2		-	
QUEMU QUEMU		165	18,6	71	8,0	-	-
	Col. Barón	66		21		-	
	Col. San José	6		1		-	
	Miguel Cané	13		5		-	
	Quemú Quemú	71		34		-	
	Releo	2		1		-	
	Villa Mirasol	7		9		-	
RANCUL		218	21,4	76	7,5	13	59,6
	Caleufú	54		16		5	
	La Maruja	28		7		2	
	Parera	41		20		1	
	Pichi Huinca	8		2		-	
	Quetrequén	4		2		-	
	Rancul	83		29		5	
	REALICO		289	20,3	144	10,1	5
A. Van Praet		9		6		-	
Alta Italia		19		15		-	
Eob. Martini		20		11		-	
Falucho		1		1		-	
Ing. Luiggi		82		46		1	
Maisonave		4		4		-	
Ojeda		2		-		-	
Realicó		152		61		4	
TOAY		167	23,7	29	4,1	1	6,0
	Cachirulo	-		-		-	
	Maicó	-		-		-	
	Toay	167		29		1	
TRENEL		117	21,0	49	8,8	2	17,1
	Arata	24		6		1	



MINISTERIO DE BIENESTAR SOCIAL

SUBSECRETARIA DE SALUD PUBLICA

DPTO ESTADISTICA SANITARIA

HOJA 5

DEPARTAMENTO	LOCALIDAD	NACIDOS VIVOS	TASA NATAL.	DEFUNCIONES	TASA MORT.	DEFUNC. INFANTILES	TASA MORT. INF.
	Netileo	12		1		1	
	Trenel	81		42		-	
UTRACAN		351	26,2	74	5,5	2	5,7
	Ataliva Roca	11		2		-	
	Col. Sta Maria	3		4		-	
	Chacbarramendi	8		2		-	
	General Acha	320		62		2	
	Quehué	7		3		-	
	Unamue	2		1		-	
OTRAS PROVINCIAS		57		54	-	4	
IGNORADO		10		8		-	

JAGV/93.-

FUENTE: DEPARTAMENTO ESTADISTICA SANITARIA.-



MINISTERIO DE BIENESTAR SOCIAL

SUBSECRETARIA DE SALUD PUBLICA
DPTO ESTADISTICA SANITARIA

HOJA 6

DPTO ESTADISTICA SANITARIA
SECCION COMPUTACION

NACIDOS VIVOS REGISTRADOS EN LA PROVINCIA DE LA PANPA - 1992
Clasificados segun Depto de Residencia de la madre, grupos etareos y sexo.

DPTO RESID.	TOTAL	<15		15-19		20-24		25-29		30-34		35-39		40-44		45 y +		IGN.	
		V	M	V	M	V	M	V	M	V	M	V	M	V	M	V	M	V	M
ATREUCO	189	0	0	13	14	19	27	25	21	20	15	11	9	5	4	1	2	1	2
Atreuco	0	0	0	0	0	0	0	0	0	0	0	0	0	0	0	0	0	0	0
Cereales	1	0	0	0	0	0	0	0	0	0	1	0	0	0	0	0	0	0	0
Doblas	37	0	0	3	4	2	7	7	1	5	3	2	1	0	1	0	1	0	0
Macachin	78	0	0	5	5	9	7	12	8	11	7	4	4	2	0	0	0	0	0
M. Riqlos	51	0	0	3	3	7	9	4	10	2	3	4	1	1	0	1	1	0	2
Rolon	13	0	0	2	1	0	2	1	0	1	0	1	3	0	1	0	0	1	0
Salinas Grandes	1	0	0	0	0	1	0	0	0	0	0	0	0	0	0	0	0	0	0
T.M.Anchorena	8	0	0	0	1	0	2	1	2	1	1	0	0	0	0	0	0	0	0
CALEU CALEU	43	0	0	3	3	3	3	7	5	6	3	4	3	0	1	0	0	0	0
Anzoatequi	0	0	0	0	0	0	0	0	0	0	0	0	0	0	0	0	0	0	0
La Adela	43	0	0	3	3	3	3	7	5	6	3	4	3	0	1	0	0	0	0
CAPITAL	1832	2	2	144	146	277	291	211	235	176	156	64	70	24	14	1	3	8	8
Anquil	33	0	0	5	5	4	4	4	4	2	3	1	1	0	0	0	0	0	0
Santa Rosa	1799	2	2	139	141	273	287	207	231	174	153	63	69	24	14	1	3	8	8
CATRILO	143	0	0	15	12	23	14	22	23	11	5	7	4	2	1	1	0	1	2
Catrilo	86	0	0	9	7	15	8	15	17	5	2	4	2	0	1	0	0	0	1
La Gloria	0	0	0	0	0	0	0	0	0	0	0	0	0	0	0	0	0	0	0
Lonquiuay	28	0	0	2	3	3	2	6	2	2	0	3	2	2	0	1	0	0	0
Uriburu	29	0	0	4	2	5	4	1	4	4	3	0	0	0	0	0	0	1	1
CONHELO	299	0	0	28	26	37	47	42	41	26	24	9	11	0	2	0	1	4	1
Conhelo	17	0	0	2	3	2	5	0	2	0	1	2	0	0	0	0	0	0	0
Edo Castex	217	0	0	25	17	26	29	33	26	23	18	6	7	0	2	0	0	4	1
M. Mayer	9	0	0	0	0	1	1	1	3	0	1	0	2	0	0	0	0	0	0
Monte Nuevas	11	0	0	1	4	2	1	0	1	0	0	1	1	0	0	0	0	0	0
Rucanelo	5	0	0	1	2	0	0	1	0	0	0	0	0	0	0	1	0	0	0
Tte Gral E.Mitre	0	0	0	0	0	0	0	0	0	0	0	0	0	0	0	0	0	0	0
Winfreda	40	0	0	0	1	4	11	8	8	3	4	0	1	0	0	0	0	0	0
CURACO	1	0	0	0	0	1	0	0	0	0	0	0	0	0	0	0	0	0	0
Bob. Duval	0	0	0	0	0	0	0	0	0	0	0	0	0	0	0	0	0	0	0
Pueliches	1	0	0	0	0	1	0	0	0	0	0	0	0	0	0	0	0	0	0
CHADILEO	57	1	1	5	6	8	5	5	3	5	4	3	1	3	3	3	0	0	1
Emilio Mitre	1	0	0	0	0	0	0	0	0	0	0	0	0	0	1	0	0	0	0
Santa Isabel	56	1	1	5	6	8	5	5	3	5	4	3	1	3	2	3	0	0	1
CHAPADLEUFU	209	1	1	22	17	26	31	23	22	25	17	9	11	0	1	0	0	0	1
Bdo Larroude	29	0	0	3	4	5	2	2	4	3	2	2	2	0	0	0	0	0	0
Deballos	12	0	0	3	1	2	1	0	1	2	1	1	0	0	0	0	0	0	0
Cnel N.Laños	23	0	0	2	5	2	0	5	3	2	2	0	1	0	0	0	0	1	0
Int. Alvear	143	1	1	14	7	19	27	16	14	18	12	6	7	0	1	0	0	0	0
Sarah	0	0	0	0	0	0	0	0	0	0	0	0	0	0	0	0	0	0	0
Vertiz	2	0	0	0	0	0	1	0	0	0	0	0	1	0	0	0	0	0	0
CHICALCO	32	0	0	2	3	3	5	2	3	3	2	3	2	1	0	0	0	2	1
La Huacada	23	0	0	1	1	2	5	1	2	1	2	2	2	1	0	0	0	2	1
Alq. del Aquila	9	0	0	1	2	1	0	1	1	2	0	1	0	0	0	0	0	0	0



MINISTERIO DE BIENESTAR SOCIAL

SUBSECRETARIA DE SALUD PUBLICA
DPTO ESTADISTICA SANITARIA

HOJA 7

DPTO ESTADISTICA SANITARIA
SECCION COMPUTACION

NACIDOS VIVOS REGISTRADOS EN LA PROVINCIA DE LA PAMPA - 1992
Clasificados segun Depto de Residencia de la madre, grupos etareos y sexo.

DPTO RESID.	TOTAL	<15		15-19		20-24		25-29		30-34		35-39		40-44		45 y +		IGN.	
		V	H	V	H	V	H	V	H	V	H	V	H	V	H	V	H	V	H
GUATRACHE	191	0	0	14	9	33	31	30	22	18	10	13	6	1	0	1	0	1	2
Alpachiri	42	0	0	3	5	3	8	7	4	8	1	1	1	0	0	0	0	0	1
Cnia Santa Teresa	7	0	0	0	0	1	0	1	1	0	2	2	0	0	0	0	0	0	0
Bral Campos	27	0	0	2	0	3	5	5	3	1	2	1	3	0	0	0	0	0	0
Guatrache	113	0	0	9	4	23	18	17	14	9	5	9	2	1	0	1	0	0	1
Peru	2	0	0	0	0	1	0	0	0	0	0	0	0	0	0	0	0	1	0
NUCAL	147	0	0	18	10	22	15	24	21	10	12	8	3	2	2	0	0	0	0
Abramo	4	0	0	2	0	0	0	0	1	1	0	0	0	0	0	0	0	0	0
Bernasconi	44	0	0	8	4	5	4	7	4	2	5	4	1	0	0	0	0	0	0
Bral San Martin	47	0	0	3	3	9	5	8	9	2	3	1	1	1	2	0	0	0	0
Mucal	0	0	0	0	0	0	0	0	0	0	0	0	0	0	0	0	0	0	0
Jto Arauz	52	0	0	5	3	8	6	9	7	5	4	3	1	1	0	0	0	0	0
LIHUEL CALEL	4	0	0	0	0	0	1	2	1	0	0	0	0	0	0	0	0	0	0
Cuchillo Co	4	0	0	0	0	0	1	2	1	0	0	0	0	0	0	0	0	0	0
Lihuel Calel	0	0	0	0	0	0	0	0	0	0	0	0	0	0	0	0	0	0	0
LIMAY MAHUIDA	15	0	0	1	2	1	1	1	2	0	3	1	1	1	0	0	0	0	1
La Reforma	10	0	0	1	1	1	1	1	1	0	1	1	1	1	0	0	0	0	0
Limay Mahuida	5	0	0	0	1	0	0	0	1	0	2	0	0	0	0	0	0	0	1
LOVENTUE	232	1	1	27	23	32	19	24	25	24	17	13	12	4	2	1	0	3	4
Carro Quemado	0	0	0	0	0	0	0	0	0	0	0	0	0	0	0	0	0	0	0
Loventue	2	0	0	0	0	0	1	0	1	0	0	0	0	0	0	0	0	0	0
Luan Toro	34	0	0	5	4	5	1	5	1	2	3	2	3	0	1	1	0	1	0
Telen	30	0	0	3	4	5	3	1	2	1	1	2	3	0	0	0	0	2	3
Victorica	166	1	1	19	15	22	14	18	21	21	13	9	6	4	1	0	0	0	1
MARACD	970	4	4	80	70	144	156	149	119	80	69	44	29	10	11	0	0	1	0
Agustoni	9	0	0	1	0	3	1	1	1	1	1	0	0	0	0	0	0	0	0
Dorila	8	0	0	0	0	2	2	1	2	1	0	0	0	0	0	0	0	0	0
General Pico	946	4	4	78	70	137	151	147	116	78	68	43	29	9	11	0	0	1	0
Speluzzi	4	0	0	1	0	0	2	0	0	0	0	1	0	0	0	0	0	0	0
Trebolares	3	0	0	0	0	2	0	0	0	0	0	0	0	1	0	0	0	0	0
PUELEN	170	0	0	14	16	19	23	22	18	16	18	6	6	2	2	0	0	3	5
Cnia 25 de Mayo	170	0	0	14	16	19	23	22	18	16	18	6	6	2	2	0	0	3	5
Puelen	0	0	0	0	0	0	0	0	0	0	0	0	0	0	0	0	0	0	0
QUEMU QUEMU	165	0	0	12	16	27	22	18	16	13	27	4	5	3	1	0	0	0	1
Cnia Baron	66	0	0	6	8	11	8	10	5	4	9	2	1	0	1	0	0	0	1
Cnia San Jose	6	0	0	0	0	2	2	1	1	0	0	0	0	0	0	0	0	0	0
Niquel Cane	13	0	0	1	2	1	2	1	1	1	1	1	1	1	0	0	0	0	0
Queu Queu	71	0	0	5	5	11	9	6	7	7	16	1	2	2	0	0	0	0	0
Relao	2	0	0	0	1	0	1	0	0	0	0	0	0	0	0	0	0	0	0
Villa Mirasol	7	0	0	0	0	2	0	0	2	1	1	0	1	0	0	0	0	0	0
RANCIL	218	0	0	22	24	29	29	23	33	14	11	10	11	4	4	0	0	4	4



MINISTERIO DE BIENESTAR SOCIAL

SUBSECRETARIA DE SALUD PUBLICA

DPTO ESTADISTICA SANITARIA

HOJA 8

DPTO ESTADISTICA SANITARIA
SECCION COMPUTACION

NACIDOS VIVOS REGISTRADOS EN LA PROVINCIA DE LA PAMPA - 1992
Clasificados segun Depto de Residencia de la madre, grupos etareos y sexo.

DPTO RESID.	TOTAL	<15		15-19		20-24		25-29		30-34		35-39		40-44		45 y +		IGN.	
		V	M	V	M	V	M	V	M	V	M	V	M	V	M	V	M		
CALENFU	54	0	0	5	4	13	5	7	10	1	2	1	2	1	1	0	0	1	1
La Horaja	20	0	0	3	4	3	1	2	7	1	1	3	1	1	0	0	0	0	1
Parera	41	0	0	3	5	4	5	4	8	1	3	3	1	0	1	0	0	2	1
Pichi Nuiuca	8	0	0	0	2	0	1	1	2	2	0	0	0	0	0	0	0	0	0
Quetruquen	4	0	0	0	0	0	0	0	1	2	1	0	0	0	0	0	0	0	0
Raucul	83	0	0	11	9	9	11	9	5	7	4	3	7	2	2	0	0	3	1
REALICO	289	1	1	29	18	41	31	36	45	25	18	24	8	5	0	0	1	3	3
A. Von Prant	9	0	0	0	0	3	1	1	3	1	0	0	0	0	0	0	0	0	0
Alta Italia	19	0	0	2	0	2	1	2	4	1	1	1	1	0	0	0	0	3	1
Emb. Martini	20	0	0	0	2	5	3	2	3	1	1	0	0	2	0	0	0	0	1
Falucho	1	0	0	0	0	0	0	1	0	0	0	0	0	0	0	0	0	0	0
Ing. Luiggi	82	0	0	10	4	10	7	9	15	6	7	8	2	2	0	0	1	0	1
Ojeda	2	0	0	0	0	0	0	0	0	0	0	2	0	0	0	0	0	0	0
Realico	132	1	1	17	11	20	18	21	20	16	8	13	5	1	0	0	0	0	0
Maiconave	4	0	0	0	1	1	1	0	0	1	0	0	0	0	0	0	0	0	0
TOAY	167	1	1	21	11	28	24	18	19	9	12	5	6	5	3	0	0	3	1
Toay	167	1	1	21	11	28	24	18	19	9	12	5	6	5	3	0	0	3	1
TRENEL	117	1	0	4	11	23	19	20	9	9	6	12	3	0	0	0	0	0	0
Arata	24	0	0	0	2	5	3	4	2	0	1	4	3	0	0	0	0	0	0
Metileo	12	0	0	0	1	2	3	1	0	1	1	3	0	0	0	0	0	0	0
Trenel	81	1	0	4	8	16	13	15	7	8	4	5	0	0	0	0	0	0	0
UTRACAN	351	0	1	39	31	42	52	56	36	32	24	11	16	4	7	0	0	0	0
Ataliva Roca	11	0	0	0	0	1	1	2	6	1	0	0	0	0	0	0	0	0	0
Cnia Santa Maria	3	0	0	0	0	1	1	0	0	0	0	0	0	1	0	0	0	0	0
Chacharranendi	8	0	0	1	1	1	0	1	2	1	0	1	0	0	0	0	0	0	0
General Acha	320	0	1	38	29	38	47	53	27	30	22	10	16	4	5	0	0	0	0
Gentue	7	0	0	1	1	2	0	1	0	1	0	0	0	1	0	0	0	0	0
Joanue	2	0	0	0	0	0	1	0	0	0	1	0	0	0	0	0	0	0	0
Utracan	0	0	0	0	0	0	0	0	0	0	0	0	0	0	0	0	0	0	0
TORNADO	10	0	0	0	0	0	3	1	1	1	1	0	0	0	0	0	0	0	3
OTRAS PROVINCIAS	57	0	1	3	6	6	8	8	6	3	7	3	4	2	0	0	0	0	0
TOTAL	5908	12	13	316	474	848	851	769	726	526	461	264	221	78	58	8	7	39	37

ANO 1992.-



MINISTERIO DE BIENESTAR SOCIAL

SUBSECRETARIA DE SALUD PUBLICA
DPTO ESTADISTICA SANITARIA

HOJA 9

DPTO ESTADISTICA SANITARIA
SECCION COMPUTACION

NACIDOS VIVOS REGISTRADOS EN LA PROVINCIA DE LA PANPA - 1992
Clasificados segun nivel de instruccion de la madre y por grupos etareos

INSTRUCCION DE LA MADRE	TOTAL	< 15	15-19	20-24	25-29	30-34	35-39	40-44	45 y +	IGN.
Analfabeta	70	1	3	15	17	9	14	6	4	1
Primaria Incompleta	794	12	155	206	163	121	94	26	6	11
Primaria Completa	2562	15	473	727	620	422	220	63	3	19
Secundaria Incompleta	738	5	213	248	144	85	31	8	2	2
Secundaria Completa	1038	-	111	344	315	184	72	25	-	7
Superior o Univ. Incompleta	161	-	12	63	42	30	11	2	-	1
Superior o Univ. Completa	409	-	1	70	177	118	37	6	-	-
Se ignora	116	1	23	24	19	17	7	1	-	24
	5908	34	991	1697	1497	986	486	137	15	65

DPTO ESTADISTICA SANITARIA
SECCION COMPUTACION

NACIDOS VIVOS - 1992

DPTO RESID.	FILIAACION			LOCAL OCURRENCIA			ATENCION DEL PARTO							SITUACION CONYUGAL									
	INATRIM.	EXTRAMAT	TOTAL	IE.ASIST.	DOM.PAR.O.LUGAR	IGN.	TOTAL	IMEDICO	PARTERA	COMAD.	S/ATENC.	OTROS	IGN.	TOTAL	ISOLTERA	CASADA	VIUDA	DIVOR.	SEPAR.	UN.HECH	IGN.	TOTAL	
ATREUCO	117	72	189	188	0	1	0	189	187	2	0	0	0	189	14	116	0	2	3	52	2	189	
CALEU CALEU	33	10	43	43	0	0	0	43	42	1	0	0	0	43	2	27	0	0	0	12	2	43	
CAPITAL	1103	729	1832	1825	4	1	2	1832	1496	335	0	0	1	1832	213	1049	3	16	36	501	14	1832	
CATRILO	89	54	143	143	0	0	0	143	143	0	0	0	0	143	20	84	0	0	2	35	2	143	
CONHELO	188	111	299	294	5	0	0	299	251	48	0	0	0	299	30	181	0	0	2	84	2	299	
CURACO	0	1	1	1	0	0	0	1	1	0	0	0	0	1	1	0	0	0	0	0	0	1	
CHADILEO	20	37	57	57	0	0	0	57	57	0	0	0	0	57	8	17	1	0	0	30	1	57	
CHAPADLEUFU	139	70	209	207	2	0	0	209	208	1	0	0	0	209	24	131	1	2	4	44	3	209	
CHICALCO	22	10	32	31	1	0	0	32	30	2	0	0	0	32	1	18	0	0	0	13	0	32	
GUATRACHE	158	33	191	155	36	0	0	191	159	1	31	0	0	191	11	157	0	0	0	23	0	191	
HUCAL	91	56	147	147	0	0	0	147	143	4	0	0	0	147	22	93	0	1	0	31	0	147	
LIMUEL CALEL	2	2	4	4	0	0	0	4	4	0	0	0	0	4	0	2	0	0	0	2	0	4	
LIMAY MAHUIDA	9	6	15	14	1	0	0	15	12	2	0	0	1	15	0	6	0	0	0	9	0	15	
LOVENTUE	115	117	232	231	0	0	1	232	231	0	0	0	1	232	45	107	1	2	3	74	0	232	
MARACO	624	346	970	970	0	0	0	970	967	3	0	0	0	970	80	600	0	3	6	272	9	970	
PUELEN	96	74	170	168	2	0	0	170	169	0	1	0	0	170	24	96	0	1	2	47	0	170	
QUENU QUENU	125	40	165	158	0	7	0	165	164	1	0	0	0	165	8	122	0	6	2	27	0	165	
RANCUL	114	104	218	218	0	0	0	218	218	0	0	0	0	218	24	103	0	2	3	82	4	218	
REALICO	209	80	289	287	2	0	0	289	284	5	0	0	0	289	20	192	1	2	4	70	0	289	
TDAY	90	77	167	151	7	9	0	167	163	4	0	0	0	167	12	77	1	0	2	69	6	167	
TREMEL	86	31	117	117	0	0	0	117	109	8	0	0	0	117	11	74	1	1	1	26	3	117	
UTRACAN	212	139	351	342	5	4	0	351	334	16	0	0	1	351	48	196	1	1	7	98	0	351	
OTR. PROVINC.	39	18	57	56	0	0	1	57	54	3	0	0	0	57	15	31	0	0	2	9	0	57	
IGNORADO	4	6	10	9	0	0	1	10	8	1	0	0	1	10	1	3	0	0	0	2	4	10	
TOTAL	3685	2223	5908	5816	65	22	5	5908	5434	437	32	0	1	4	5908	634	3482	10	39	79	1612	52	5908





NACIDOS VIVOS - 1992
Clasif. por sit. conyugal de la madre

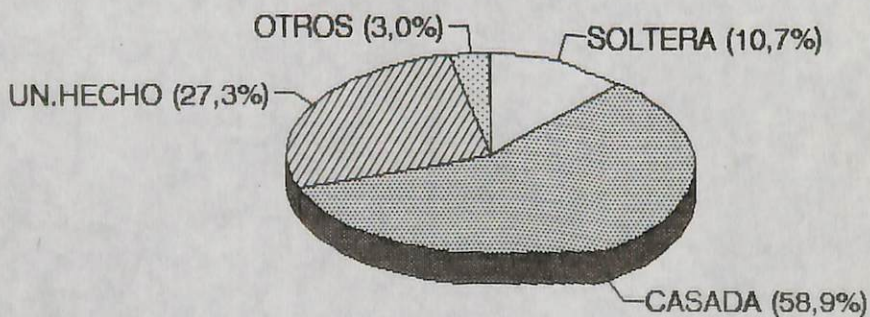



MINISTERIO DE BIENESTAR SOCIAL

SUBSECRETARIA DE SALUD PUBLICA
DPTO ESTADISTICA SANITARIA

HOJA 13

DPTO ESTADISTICA SANITARIA
SECCION COMPUTOS

DEFUNCIONES INFANTILES DE LA PROVINCIA DE LA PAMPA = AÑOS 1982 - 1992
Clasificadas en Neonatales y Tardias, segun residencia habitual de la madre

ZONA SANITARIA	A N O S																							
	1982		1983		1984		1985		1986		1987		1988		1989		1990		1991		1992			
	N	T	N	T	N	T	N	T	N	T	N	T	N	T	N	T	N	T	N	T	N	T		
TOTAL GENERAL	83	51	81	55	90	50	85	40	116	40	91	25	98	39	97	40	96	29	74	36	87	35		
ZONA I	32	14	33	22	30	28	36	17	48	10	35	10	46	16	44	17	44	11	26	17	41	14		
ATREUCO	2	1	4	3	1	2	2	0	2	0	0	1	3	1	3	1	1	1	2	0	1	1		
CAPITAL	24	12	24	16	25	21	30	14	37	8	27	9	36	11	36	13	38	8	21	13	35	13		
CATRILLO	2	0	2	0	2	4	0	2	2	1	4	0	1	1	2	3	2	1	1	1	3	0		
GUATRACHE	2	0	0	2	0	0	2	0	3	0	1	0	2	1	1	0	2	0	0	1	1	0		
TOBY	2	1	3	1	2	1	2	1	4	1	3	0	4	2	2	0	1	1	2	2	1	0		
ZONA II	37	23	30	21	45	15	31	15	48	19	36	7	32	10	36	13	27	15	35	11	36	14		
CONHELO	4	3	1	1	7	1	3	1	5	1	5	1	2	0	2	1	1	3	6	1	5	2		
CHAPADLEUFU	6	4	2	2	4	1	3	1	3	1	3	1	3	1	2	2	4	1	2	2	4	1		
MARACO	18	10	14	10	19	7	16	4	21	5	14	2	14	6	15	2	11	4	14	3	12	6		
QUEMU QUEMU	3	4	1	2	2	0	3	0	6	2	2	0	2	0	4	3	4	0	0	1	0	0		
RANCUL	2	0	7	4	7	3	3	5	3	6	3	3	3	1	4	2	3	1	7	2	9	4		
REALICO	4	2	4	1	5	1	3	2	8	3	7	0	8	2	7	2	4	4	5	2	4	1		
TRENEL	0	0	1	1	1	2	0	2	2	1	2	0	0	0	2	1	0	2	1	0	2	0		
ZONA III	9	10	13	8	8	4	13	4	14	6	6	4	6	5	7	3	16	1	6	4	3	2		
CALEU CALEU	0	0	0	0	0	0	0	0	0	0	0	0	0	0	0	0	0	0	0	0	0	1		
CURACO	0	0	0	0	0	0	1	0	0	0	0	0	0	0	1	0	0	0	1	1	0	0		
HUCAL	1	1	2	2	1	0	2	0	3	1	1	0	2	1	0	0	4	1	1	1	1	1		
LITHUEL CALEU	0	0	0	0	0	0	0	0	0	0	0	0	0	0	0	0	0	0	0	0	0	0		
LIMAY MAHUITA	0	0	0	1	0	0	1	0	0	0	0	0	0	0	0	0	0	0	0	0	0	0		
PUELEN	2	5	1	0	0	1	1	0	1	1	1	0	0	2	0	1	2	0	0	1	0	0		
UTRACAN	6	4	10	5	7	3	8	4	10	4	4	4	4	2	6	2	10	0	4	1	2	0		
ZONA IV	3	2	4	1	5	3	2	3	6	3	3	2	7	6	4	3	4	0	3	3	3	5		
CHADLEU	0	1	0	0	0	0	0	0	0	0	1	0	3	0	0	1	2	0	0	1	1	2		
CHICALCO	0	0	0	0	0	0	0	0	0	0	1	0	0	0	0	1	0	1	1	1	0	0		
LOVENTUE	3	1	4	1	5	3	2	3	6	3	2	1	4	6	4	2	1	0	2	1	2	3		
OTRAS PROVINCIAS	1	1	1	2	2	0	2	1	0	2	3	1	7	2	5	4	3	2	2	1	4	0		
TENDRADO	1	1	0	1	0	0	1	0	0	0	8	1	0	0	1	0	2	0	2	0	0	0		



DEFUNCIONES INFANTILES 1982 - 1992 Clasificadas por Zonas Sanitarias

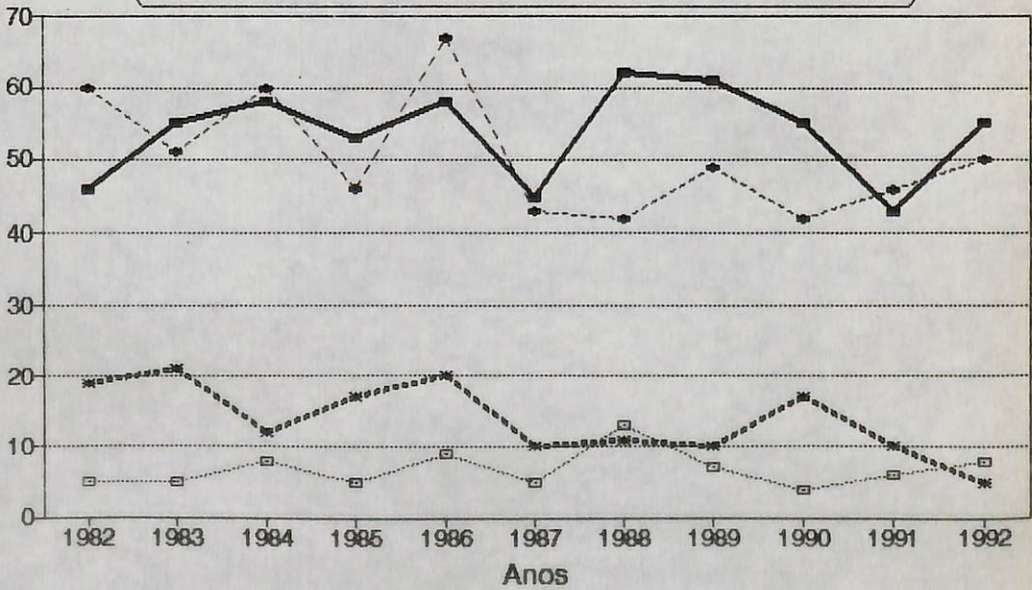

—■— ZONA I -◆- ZONA II *-* ZONA III -□- ZONA IV



DEFUNCIONES INFANTILES 1982-1992 CLASIFICADAS EN NEONATALES Y TARDIAS

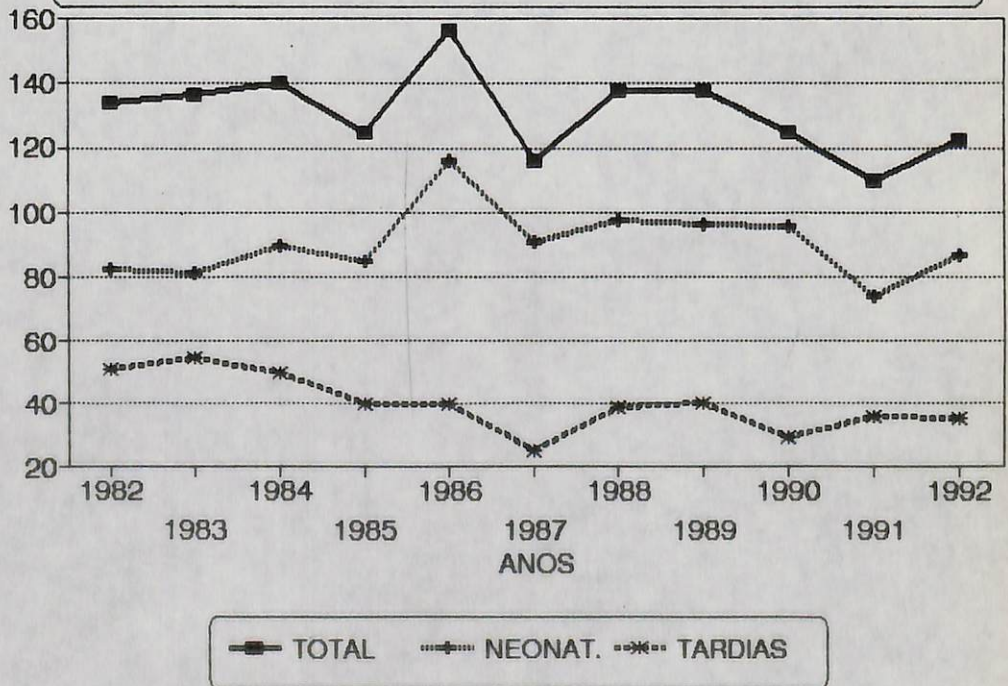

**DEFUNCIONES INFANTILES REGISTRADAS EN LA PROVINCIA DE LA PAMPA - 1992**
Clasificadas por Departamento y Localidad de Residencia Habitual de la Madre en Neonatales y Tardias.

DTO DE RESIDENCIA HABITUAL DE LA MADRE	TOTAL GENERAL	TOTAL NEONATALES	TOTAL TARDIAS
TOTAL GENERAL	122	87	35
ATREUCO	2	1	1
Doblas	1	-	1
Miguel Riglos	1	1	-
CALEU CALEU	1	-	1
La Adela	1	-	1
CAPITAL	48	35	13
Santa Rosa	48	35	13
CATRILO	3	3	-
Catrilo	3	3	-
CONHELO	7	5	2
Eduardo Castex	6	4	2
Monte Nieves	1	1	-
CURACO	-	-	-
CHADILEO	3	1	2
Santa Isabel	3	1	2
CHAPADLEUFU	5	4	1
Intendente Alvear	5	4	1
CHICALCO	-	-	-
GUATRACHE	1	1	-
General Campos	1	1	-
HUCAL	2	1	1
Bernasconi	2	1	1
LIHUEL CALEL	-	-	-
LIMAY MAHUIDA	-	-	-
LOVENTUE	5	2	3
Luan Toro	2	1	1
Victorica	3	1	2
MARACO	18	12	6
General Pico	18	12	6
PUELEN	-	-	-
QUEMU QUEMU	-	-	-



MINISTERIO DE BIENESTAR SOCIAL

SUBSECRETARIA DE SALUD PUBLICA

DPTO ESTADISTICA SANITARIA

HOJA 17

DTO DE RESIDENCIA HABITUAL DE LA MADRE	TOTAL GENERAL	TOTAL NEONATALES	TOTAL TARDIAS
RANCUL	13	9	4
Caleufu	5	4	1
La Maruja	2	1	1
Parera	1	1	-
Rancul	5	3	2
REALICO	5	4	1
Ingeniero Luiggi	1	-	1
Realico	4	4	-
TOAY	1	1	-
Toay	1	1	-
TRENEL	2	2	-
Arata	1	1	-
Metileo	1	1	-
UTRACAN	2	2	-
General Acha	2	2	-
OTRAS PROVINCIAS	4	4	-

AAS/93.-

FUENTE: DPTO ESTADISTICA SANITARIA.-



DEFUNCIONES INFANTILES 1992
Clasificadas en Neonatales y Tardias

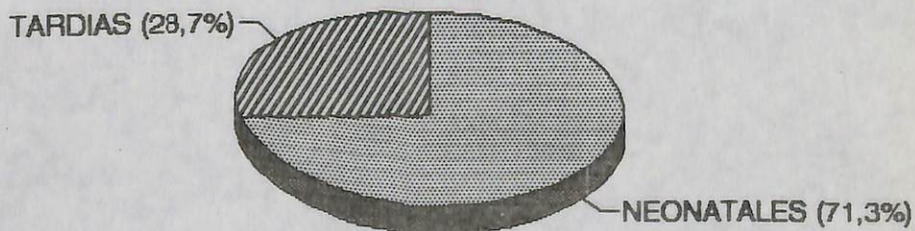

DEFUNCIONES INFANTILES REGISTRADAS EN LA PROVINCIA DE LA PAMPA - 1992

Clasificadas en Neonatales, Tardias por Causa (Lista Basica para la Tabulacion de Mortalidad) - IX Revision C.I.E.

C A U S A S	TOTAL	NEONATALES	TARDIAS
189 - Otras enfermedades de las glandulas endocrinas, del metabolismo y trastornos de la inmunidad.	2	-	2
192 - Otra desnutricion proteino-calorica.	1	-	1
220 - Meningitis.	1	-	1
321 - Neumonia.	11	-	11
440 - Espina Bifida e hidrocefalea.	1	1	-
441 - Otras deformidades del sistema nervioso central.	4	3	1
442 - Anomalias congenitas del corazon y del aparato circulatorio.	9	5	4
447 - Otras anomalias congenitas del sistema osteomuscular.	2	2	-
449 - Otras anomalias congenitas.	4	4	-
450 - Enfermedades de la madre que afectan al feto o al recien nacido.	1	1	-
451 - Complicaciones obstetricas que afectan al feto o al recien nacido.	2	2	-
452 - Crecimiento fetal lento, desnutricion e inmadurez fetal.	52	51	1
454 - Hipoxia, asfixia y otras afecciones respiratorias del feto o del recien nacido.	8	7	1
455 - Enfermedad hemolitica del feto o del recien nacido.	2	2	-
459 - Otras afecciones originadas en el periodo perinatal.	5	4	1
466 - Sindrome de la muerte subita del lactante.	6	-	6
E499 - Contratiempos durante la atencion medica, reacciones anormales y complicaciones ulteriores.	1	1	-
E529 - Otros accidentes.	9	3	6
E559 - Homicidio y lesiones inflingidas intencionalmente por otra persona.	1	1	-
TOTAL GENERAL	122	87	35

AAS/93.-

FUENTE: DPTO ESTADISTICA SANITARIA.-





DEFUNCIONES DE MENORES DE 28 DIAS DE EDAD REGISTRADAS EN EL AÑO 1.992
Según edad, por Grupos de Causas de muerte de acuerdo a criterios de evitabilidad

C A U S A S	TOTAL	PORCENTAJE
TOTAL GENERAL	87	100,0
REDUCIBLES POR BUEN CONTROL DEL EMBARAZO	3	3,4
Sifilis congénita (090).	-	-
Feto o recién nacido afectado por enfermedad de la madre no necesariamente relacionadas con el embarazo actual (760).	1	-
Enfermedad Emolítica del feto o del recién nacido debido a Iosensibilización (773).	2	-
Tétanos (037 y 771.3).	-	-
REDUCIBLES POR BUENA ATENCION EN EL PARTO	5	5,8
Feto o recién nacido afectado por complicaciones de la placenta, del cordón umbilical o de las membranas (762).	2	-
Feto o recién nacido afectado por otras complicaciones del trabajo y del parto (763).	-	-
Trastornos relacionados con la duración prolongada de la gestación y con el peso elevado al nacer (766).	-	-
Traumatismo del nacimiento (767).	-	-
Hipoxia intrauterina y asfisia al nacer (768).	3	-
Infecciones propias del período perinatal (771 excepto 771.3 y 771.8).	-	-
REDUCIBLES POR DIAGNOSTICO Y TRATAMIENTO PRECOZ	6	6,9
Septicemia del recién nacido (771.8).	3	-
Enfermedades del aparato digestivo (520 a 579).	-	-
Otras afecciones respiratorias del feto o del recién nacido (770).	2	-
Hemorragia fetal y neonatal (772).	1	-
Otras formas de ictericia perinatal (774).	-	-
Trastornos perinatales del aparato digestivo (777).	-	-
Otras reducibles por diagnóstico y tratamiento precoz (680 a 709, 775, 776 y 778).	-	-
OTRAS REDUCIBLES	5	5,7
Enfermedades infecciosas intestinales y trastornos hidrosalinos (001 a 009, 276).	-	-
Enfermedades del aparato respiratorio (460 a 519).	-	-
Causas externas de traumatismos y envenenamientos (E800 a E999).	5	-
PARCIALMENTE REDUCIBLES POR BUEN CONTROL DEL EMBARAZO	53	61,0
Deficiencias de la nutrición (260 a 269).	-	-
Crecimiento fetal lento (764).	-	-
Trastornos relacionados con la duración corta de la gestación y con otra forma de bajo peso al nacer (765).	51	-
Síndrome de dificultad respiratoria (769).	2	-
NO EVITABLES	15	17,2
Tumores (140 a 239).	-	-
Enfermedad del aparato circulatorio (390 a 459).	-	-
Anomalías congénitas (740 a 759).	15	-
DESCONOCIDAS	-	-
Otras afecciones y las mal definidas que se originan en el período perinatal (779).	-	-
Signos, síntomas y estados morbosos mal definidos (780 a 796, 799).	-	-
Muerte súbita (798).	-	-
OTRAS CAUSAS	-	-
Resto de las causas.	-	-



MINISTERIO DE BIENESTAR SOCIAL

SUBSECRETARIA DE SALUD PUBLICA

DPTO ESTADISTICA SANITARIA

HOJA 21

DEFUNCIONES DE 28 DIAS A 11 MESES DE EDAD - AÑO 1.992
Según Año de registro, por Grupos de Causas de muerte - Criterios de evitabilidad

C A U S A S	TOTAL	PORCENTAJE
TOTAL GENERAL	95	100,0
REDUCIBLES POR PREVENCION	-	-
Difteria (032).	-	-
Tos ferina (033).	-	-
Sarampión (055).	-	-
Sífilis congénita (090).	-	-
REDUCIBLES POR DIAGNOSTICO Y TRATAMIENTO PRECOZ	1	2,9
Septicemia (038).	-	-
Infecciones meningocócicas y meningitis bacteriana (036, 320).	1	-
Enfermedades del aparato digestivo (520 a 579).	-	-
Enfermedades del aparato genitourinario (580 a 629).	-	-
Otras reducibles por diagnóstico y tratamiento precoz (345, 380 a 384, 680 a 709).	-	-
OTRAS REDUCIBLES	18	51,4
Enfermedades infecciosas intestinales y hepatitis (001 a 009, 070).	-	-
Trastornos de los líquidos, de los electrolíticos y del equilibrio acidobásico (276).	-	-
Enfermedad del aparato respiratorio (460 a 519).	11	-
Causas externas de traumatismos y envenenamientos (E800 a E999).	7	-
PARCIALMENTE REDUCIBLES	2	5,7
Deficiencias de la nutrición (260 a 269).	1	-
Crecimiento fetal lento y desnutrición fetal (764).	-	-
Trastornos relacionados con la duración corta de la gestación y con otra forma de peso bajo al nacer (765).	1	-
NO EVITABLES	7	20,0
Varicela (052).	-	-
Tumores (140 a 239).	-	-
Enfermedades del aparato circulatorio (390 a 459).	-	-
Anomalías congénitas (740 a 759).	5	-
Otras no evitables (254, 255, 258, 259 y 343).	2	-
DESCONOCIDAS	7	20,0
Otras afecciones y las mal definidas que se originan en el periodo perinatal (779).	1	-
Signos, síntomas y estados morbosos mal definidos (780 a 796, 799).	-	-
Muerte súbita (798).	6	-
Diagnósticos inconsistentes e incongruentes.	-	-
OTRAS CAUSAS	-	-
Resto de las causas.	-	-

JABV/93.-

FUENTE: DEPARTAMENTO ESTADISTICA SANITARIA



MINISTERIO DE BIENESTAR SOCIAL

SUBSECRETARIA DE SALUD PUBLICA
DPTO ESTADISTICA SANITARIA

HOJA 22

DEFUNCIONES INFANTILES REGISTRADAS EN LA PROVINCIA DE LA PAMPA - 1992
Clasificadas por Departamento y Localidad de Ocurrencia
en Neonatales y Tardias.

DTO DE OCURRENCIA	TOTAL GENERAL	TOTAL NEONATALES	TOTAL TARDIAS
TOTAL GENERAL	122	87	35
ATREUCO	2	1	1
Doblas	1	-	1
Miguel Riglos	1	1	-
CALEU CALEU	2	-	2
La Adela	2	-	2
CAPITAL	53	40	13
Santa Rosa	53	40	13
CATRILO	-	-	-
CONHELO	2	1	1
Eduardo Castex	2	1	1
CHAPADLEUFU	-	-	-
GUATRACHE	-	-	-
HUCAL	1	1	-
Bernasconi	1	1	-
LOVENTUE	5	2	3
Luan Toro	1	1	-
Victorica	4	1	3
MARACO	44	35	9
General Pico	44	35	9
PUELEN	-	-	-
QUEMU QUEMU	-	-	-
RANCUL	9	5	4
Caleufu	4	3	1
La Maruja	2	1	1
Parera	1	1	-
Rancul	2	-	2
REALICO	2	1	1
Ingeniero Luiggi	1	-	1
Realico	1	1	-
TOAY	-	-	-
TRENEL	-	-	-
UTRACAN	1	1	-
General Acha	1	1	-
OTRAS PROVINCIAS	1	-	1

AAS/93.-

FUENTE: DPTO ESTADISTICA SANITARIA,-



**% DE DEFUNC. INFANT. - LA PAMPA - 1992
CLASIFICADAS POR LUGAR DE OCURRENCIA**

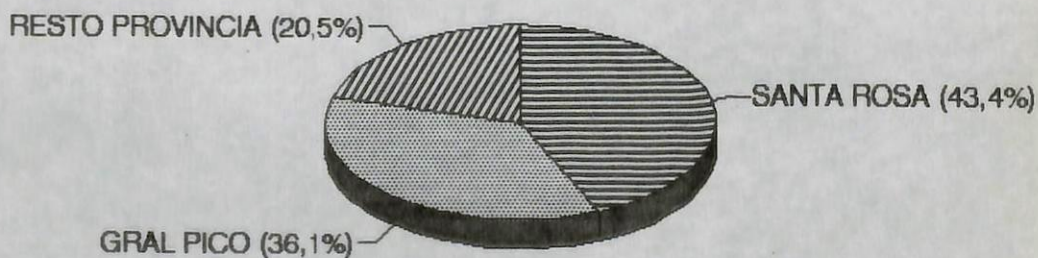



MINISTERIO DE BIENESTAR SOCIAL

SUBSECRETARIA DE SALUD PUBLICA

DPTO ESTADISTICA SANITARIA

HOJA 24

DEFUNCIONES INFANTILES REGISTRADAS EN LA PROVINCIA DE LA PAMPA - 1992

Clasificadas por Departamento y Localidad de Ocurrencia y en Establecimiento Asistencial Público, Privado y domicilio Particular

DTO. Y LOCALIDAD DE OCURRENCIA	TOTAL GENERAL	ESTABLEC. PUBLICO	ESTABLEC. PRIVADO	DOMICILIO PARTICULAR
TOTAL GENERAL	1 2 2	7 0	3 9	1 3
ATREUCO	2	-	1	1
Doblas	1	-	-	1
Macachín	1	-	1	-
CALEU CALEU	2	1	1	-
Caleu Caleu	1	1	-	-
La Adela	1	-	1	-
CAPITAL	53	37	13	3
Santa Rosa	53	37	13	3
CATRILO	-	-	-	-
CONHELO	2	1	-	1
Eduardo Castex	2	1	-	1
CURACO	-	-	-	-
CHADILEO	-	-	-	-
CHAPADLEUFU	-	-	-	-
CHICALCO	-	-	-	-
GUATRACHE	-	-	-	-
HUCAL	1	1	-	-
Bernasconi	1	1	-	-
LIHUEL CALEL	-	-	-	-
LIMAY MAHUIDA	-	-	-	-
LOVENTUE	5	3	-	2
Luan Toro	1	1	-	-
Victorica	4	2	-	2
MARACO	44	21	21	2
General Pico	44	21	21	2
PUELEN	-	-	-	-
QUEMU QUEMU	-	-	-	-
RANCUL	9	4	1	4
Caleufú	4	1	-	3
La Maruja	2	2	-	-
Parera	1	1	-	-
Rancul	2	-	1	1

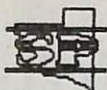

MINISTERIO DE BIENESTAR SOCIAL

SUBSECRETARIA DE SALUD PUBLICA

DPTO ESTADISTICA SANITARIA

HOJA 25

DTO. Y LOCALIDAD DE OCURRENCIA	TOTAL GENERAL	ESTABLEC. PUBLICO	ESTABLEC. PRIVADO	DOMICILIO PARTICULAR
REALICO	2	1	1	-
Ingeniero Luiggi	1	1	-	-
Realicó	1	-	1	-
TOAY	-	-	-	-
TRENEL	-	-	-	-
UTRACAN	1	1	-	-
General Acha	1	1	-	-
OTRAS PROVINCIAS	1	-	1	-

Íagv./93-

FUENTE: DEPARTAMENTO ESTADISTICA SANITARIA.-



DEF. INFANTILES PROV. LA PAMPA - 1992 CLASIFICADAS POR LOCAL DE OCURRENCIA

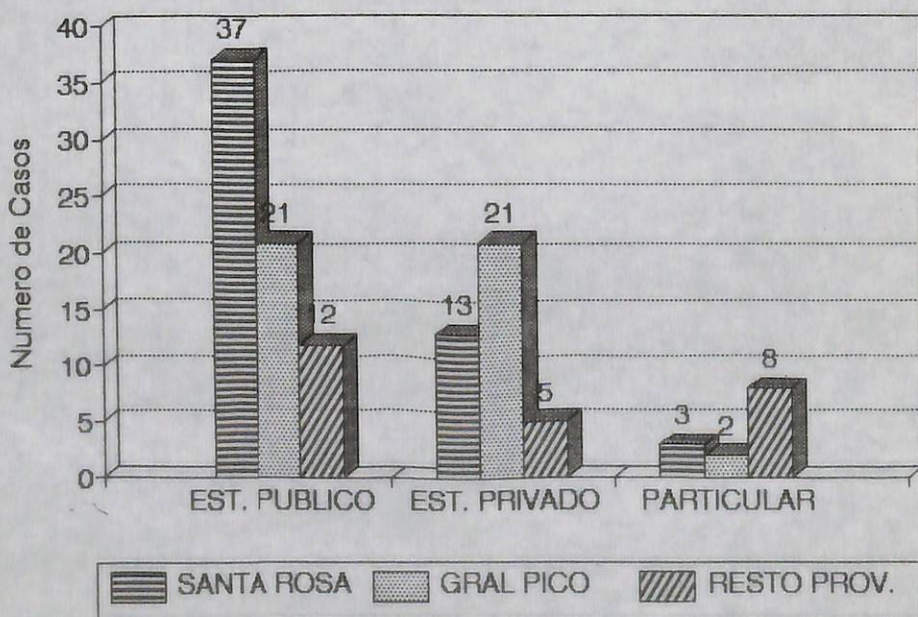



MINISTERIO DE BIENESTAR SOCIAL

SUBSECRETARIA DE SALUD PUBLICA
DPTO ESTADISTICA SANITARIA

HOJA 27

DEFUNCIONES FETALES REGISTRADAS EN LA PROVINCIA DE LA PAMPA - 1992
Clasificadas segun residencia habitual de la madre y semanas de gestacion.

DEPARTAMENTO Y LOCALIDAD	TOTAL	SEMANAS DE GESTACION		
		20 - 28	28 y mas	Ignorado
TOTAL GENERAL	68	13	44	11
ATREUCO	3	-	2	1
Macachin	2	-	1	1
Miguel Riglos	1	-	1	-
CAPITAL	20	7	12	1
Santa Rosa	20	7	12	1
CATRILO	1	-	1	-
Catrilo	1	-	1	-
CONHELO	1	-	1	-
Monte Nievas	1	-	1	-
CURACO	1	-	-	1
Puelches	1	-	-	1
CHAPADLEUFU	1	-	1	-
Bdo Larroude	1	-	1	-
GUATRACHE	5	1	4	-
Guatrache	5	1	4	-
HUCAL	1	-	1	-
Jacinto Arauz	1	-	1	-
LOVENTUE	3	-	2	1
Victorica	3	-	2	1
MARACO	7	3	4	-
General Pico	7	3	4	-
PUELEN	2	-	2	-
25 de Mayo	1	-	1	-
Puelen	1	-	1	-
RANCUL	8	-	7	1
Caleufu	1	-	1	-
Parera	2	-	2	-
Rancul	5	-	4	1
REALICO	2	-	2	-
Ingeniero Luiggi	1	-	1	-
Realico	1	-	1	-



MINISTERIO DE BIENESTAR SOCIAL

SUBSECRETARIA DE SALUD PUBLICA
DPTO ESTADISTICA SANITARIA

HOJA 28

DEPARTAMENTO Y LOCALIDAD	TOTAL	SEMANAS DE GESTACION		
		20 - 28	28 y mas	Ignorado
TRENEL	2	1	1	-
Trenel	2	1	1	-
UTRACAN	5	-	1	4
General Acha	5	-	1	4
IGNORADO	1	1	-	-
OTRAS PROVINCIAS	5	-	3	2

AAS/93.-

FUENTE: DPTO ESTADISTICA SANITARIA.-



PORCENTAJES DE DEFUNCION FETAL - 1992
Clasificadas segun semanas de gestacion

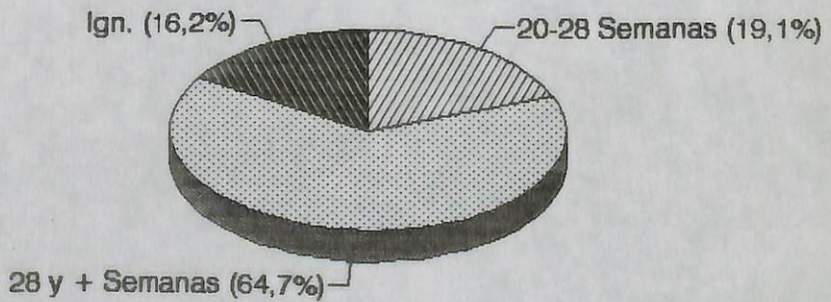



MINISTERIO DE BIENESTAR SOCIAL

SUBSECRETARIA DE SALUD PUBLICA

DPTO ESTADISTICA SANITARIA

HOJA 30

DEFUNCIONES FETALES REGISTRADAS EN LA PROVINCIA DE LA PAMPA - AÑO 1992

Clasificadas por Departamento y Localidad de Ocurrencia y en Establecimiento Asistencial Público y Privado.

DTO. Y LOCALIDAD DE OCURRENCIA	TOTAL GENERAL	ESTABLEC. PUBLICO	ESTABLEC. PRIVADO
TOTAL GENERAL	68	37	31
ATREUCO	1	-	1
Macachín	1	-	1
CALEU CALEU	-	-	-
CAPITAL	23	10	13
Santa Rosa	23	10	13
CATRILO	1	-	1
Catriló	1	-	1
CONHELO	-	-	-
CURACO	-	-	-
CHADILEO	-	-	-
CHAPADLEUFU	1	1	-
Intendente Alvear	1	1	-
CHICALCO	-	-	-
GUATRACHE	4	2	2
Guatrach	4	2	2
HUCAL	1	1	-
Jacinto Arauz	1	1	1
LIHUEL CALEL	-	-	-
LIMAY MAHUIDA	-	-	-
LOVENTUE	1	1	-
Victorica	1	1	-
MARACO	14	5	9
General Pico	14	5	9
PUELEN	2	2	-
25 de Mayo	2	2	-
QUEMU QUEMU	-	-	-
RANCUL	4	3	1
Parera	1	1	-
Rancul	3	2	1
REALICO	5	4	1
Ingeniero Luiggi	1	1	-
Realicó	4	3	1
TOAY	-	-	-
TRENEL	1	1	-
Trenel	1	1	-
UTRACAN	7	6	1
General Acha	7	6	1
OTRAS PROVINCIAS	1	-	1

TOTAL DE DEFUNCIONES FETALES REGISTRADAS EN LA PROVINCIA DE LA PAMPA
 Clasificadas segun semanas de gestacion y causa.-
 AÑO: 1.992

C A U S A S	TOTAL	20-28 SEMANAS	28 y + SEMANAS	IGN
393 - Parto obstruido.	1	-	1	-
399 - Otras causas obstetricas directas.	1	1	-	-
441 - Otras deformidades del sistema nervioso central.	3	1	2	-
442 - Anomalias congenitas del corazon y del aparato circulatorio.	1	-	-	1
447 - Otras anomalias congenitas del sistema osteomuscular.	1	-	1	-
449 - Otras anomalias congenitas.	1	-	1	-
450 - Enfermedad de la madre que afectan al feto o al recien nacido.	6	-	6	-
451 - Complicaciones obstetricas que afectan al feto o al recien nacido.	33	8	17	8
452 - Crecimiento fetal lento, desnutricion e inmadurez fetal.	2	2	-	-
454 - Hipoxia, asfixia y otras afecciones respiratorias del feto o del recien nacido.	6	-	5	1
455 - Enfermedad hemolitica del feto o del recien nacido.	1	-	1	-
459 - Otras afecciones originadas en el periodo perinatal.	12	1	10	1
TODAS LAS CAUSAS	68	13	44	11

AAS/93.-

FUENTE: DEPARTAMENTO ESTADISTICA SANITARIA

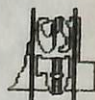

**- DEFUNCIONES PERINATALES REGISTRADAS EN LA PROVINCIA DE LA PAMPA -**

Clasificadas por Causa (Lista Básica para la Tabulación de Mortalidad)
IX Revisión C.I.E. - AÑO 1992 -

CAUSA	Nº DEFUNCIONES
TOTAL	126
Parto Obstruido	1
Espina Bífida e Hidrocefalia	1
Otras deformidades del Sistema Nervioso Central	5
Anomalías Congénitas del Corazón y del Aparato Circulatorio	4
Otras Anomalías Congénitas del Sistema Osteomuscular	2
Otras anomalías Congénitas	5
Enfermedades de la Madre que afectan al Feto o al Recien Nacido	7
Complicaciones Obstétricas que afectan al Feto o al Recien Nacido	20
Crecimiento Fetal Lento, Desnutrición e Inmadurez Fetal	51
Hipoxia, Asfixia y otras afecciones respiratorias del Feto o del Recien Nacido	12
Enfermedad Hemolítica del Feto o del Recien Nacido	3
Otras Afecciones originadas en el Periodo Perinatal	13
Contratiempos durante la atención médica, Reacciones anormales y complicaciones ulteriores	1
Otros accidentes	1

NOTA: Defunciones Perinatales comprende: Defunciones Fetales (+ de 28 semanas) y Defunciones Infantiles Neonatales (- de 7 días)

FUENTE: DEPARTAMENTO ESTADISTICA SANITARIA.-
JABV/93.



MINISTERIO DE BIENESTAR SOCIAL

SUBSECRETARIA DE SALUD PUBLICA
DPTO ESTADISTICA SANITARIA

HOJA 33

DPTO ESTADISTICA SANITARIA
SECCION COMPUTACION

DEFUNCIONES GENERALES REGISTRADAS EN LA PROVINCIA DE LA PAMPA - 1992
Clasificadas segun Depto de Residencia de la madre, grupos etareos y sexo.

DPTO RESID.	TOTAL	0-1 año		1-5		5-14		15-24		25-34		35-44		45-54		55-64		65-74		75-mas		Ign.		
		V	M	V	M	V	M	V	M	V	M	V	M	V	M	V	M	V	M	V	M	V	M	
ATREUCCO	82	1	1	0	0	0	1	0	0	3	0	1	0	6	0	9	3	12	11	9	24	1	0	
Atrauco	1	0	0	0	0	0	0	0	0	0	0	0	0	0	0	0	0	0	0	0	1	0	0	
Cereales	5	0	0	0	0	0	1	0	0	0	0	0	0	0	0	1	0	2	0	0	1	0	0	
Doblas	11	0	1	0	0	0	0	0	0	0	0	0	0	0	0	0	0	2	4	0	0	2	0	0
Hidalgo	1	0	0	0	0	0	0	0	0	0	0	0	0	0	0	1	0	0	0	0	0	0	0	0
Macachin	24	0	0	0	0	0	0	0	0	3	0	1	0	4	0	3	1	5	3	3	10	1	0	
M. Riglos	18	1	0	0	0	0	0	0	0	0	0	0	0	2	0	2	2	2	1	2	6	0	0	
Rolon	11	0	0	0	0	0	0	0	0	0	0	0	0	0	0	0	0	0	3	4	4	0	0	
T.M. Anchorena	1	0	0	0	0	0	0	0	0	0	0	0	0	0	0	0	0	1	0	0	0	0	0	
CALEU CALEU	2	1	0	0	0	0	0	0	0	0	0	0	0	0	0	0	0	0	0	0	1	0	0	0
Anzoategui	0	0	0	0	0	0	0	0	0	0	0	0	0	0	0	0	0	0	0	0	0	0	0	0
La Adela	2	1	0	0	0	0	0	0	0	0	0	0	0	0	0	0	0	0	0	0	1	0	0	0
CAPITAL	498	24	24	2	2	3	2	10	3	6	5	15	9	31	13	29	24	58	50	102	86	0	0	
Anguil	5	0	0	0	0	0	0	0	0	0	0	0	0	0	0	0	0	3	0	0	2	0	0	
Santa Rosa	493	24	24	2	2	3	2	10	3	6	5	15	9	31	13	29	24	55	50	102	84	0	0	
CATRILLO	42	2	1	0	1	0	1	2	0	0	0	0	0	1	1	4	1	8	3	9	8	0	0	
Catrillo	17	2	1	0	0	0	1	0	0	0	0	0	0	1	1	2	0	2	1	2	4	0	0	
La Gloria	1	0	0	0	0	0	0	0	0	0	0	0	0	0	0	0	0	0	0	1	0	0	0	
Longuimay	16	0	0	0	1	0	0	2	0	0	0	0	0	0	0	0	0	6	1	5	1	0	0	
Uriburu	8	0	0	0	0	0	0	0	0	0	0	0	0	0	0	2	1	0	1	1	3	0	0	
CONHELO	112	6	1	0	1	0	0	2	2	0	1	3	2	6	4	11	3	13	5	23	29	0	0	
Conhelo	4	0	0	0	0	0	0	0	0	0	0	0	0	1	0	1	0	0	0	1	1	0	0	
Edo Castex	78	6	0	0	1	0	0	1	1	0	1	2	1	5	4	7	2	9	4	15	19	0	0	
M. Mayer	5	0	0	0	0	0	0	0	0	0	0	0	0	1	0	0	0	1	0	2	1	0	0	
Monte Nieves	3	0	1	0	0	0	0	0	0	0	0	0	0	0	0	0	0	0	0	0	2	0	0	
Rucanelo	0	0	0	0	0	0	0	0	0	0	0	0	0	0	0	0	0	0	0	0	0	0	0	
Tte Gral E.Mitre	0	0	0	0	0	0	0	0	0	0	0	0	0	0	0	0	0	0	0	0	0	0	0	
Winifreda	22	0	0	0	0	0	0	1	1	0	0	1	0	0	0	3	1	3	1	5	6	0	0	
CURACO	5	0	0	0	0	0	0	0	0	0	0	0	0	0	0	0	0	3	1	0	1	0	0	
Gob. Duval	1	0	0	0	0	0	0	0	0	0	0	0	0	0	0	0	0	1	0	0	0	0	0	
Puelches	4	0	0	0	0	0	0	0	0	0	0	0	0	0	0	0	0	2	1	0	1	0	0	
CHADILEU	7	2	1	0	0	0	0	1	0	0	0	0	0	1	0	0	0	1	0	0	1	0	0	
Enilio Mitre	0	0	0	0	0	0	0	0	0	0	0	0	0	0	0	0	0	0	0	0	0	0	0	
Santa Isabel	7	2	1	0	0	0	0	1	0	0	0	0	0	1	0	0	0	1	0	0	1	0	0	
CHAPADLEUFU	89	2	3	0	0	0	1	0	0	0	0	0	0	3	0	9	3	10	6	32	20	0	0	
Edo Larroude	13	0	0	0	0	0	0	0	0	0	0	0	0	0	0	2	1	1	0	3	6	0	0	
Ceballos	7	0	0	0	0	0	0	0	0	0	0	0	0	0	0	0	0	3	1	2	1	0	0	



MINISTERIO DE BIENESTAR SOCIAL

SUBSECRETARIA DE SALUD PUBLICA
DPTO ESTADISTICA SANITARIA

HOJA 35

DPTO ESTADISTICA SANITARIA
SECCION COMPUTACION

DEFUNCIONES GENERALES REGISTRADAS EN LA PROVINCIA DE LA PAMPA - 1992
Clasificadas segun Depto de Residencia de la madre, grupos etareos y sexo.

DPTO RESID.	TOTAL	< 1 ano		1-5		5-14		15-24		25-34		35-44		45-54		55-64		65-74		75-mas		Ign.		
		V	M	V	M	V	M	V	M	V	M	V	M	V	M	V	M	V	M	V	M	V	M	
Trebolares	1	0	0	0	0	0	0	0	0	0	0	0	0	0	0	0	0	0	0	0	1	0	0	0
PUELEN	11	0	0	0	0	0	0	0	0	0	0	0	0	0	2	1	0	3	0	3	2	0	0	0
Cnia 25 de Mayo	9	0	0	0	0	0	0	0	0	0	0	0	0	0	2	1	0	2	0	2	2	0	0	0
Puelen	2	0	0	0	0	0	0	0	0	0	0	0	0	0	0	0	0	1	0	1	0	0	0	0
QUEMU QUEMU	71	0	0	0	0	0	0	0	0	1	0	1	1	5	0	3	3	10	5	22	20	0	0	0
Cnia Baron	21	0	0	0	0	0	0	0	0	0	0	1	0	0	0	1	3	2	1	3	10	0	0	0
Cnia San Jose	1	0	0	0	0	0	0	0	0	0	0	0	0	0	0	0	0	1	0	0	0	0	0	0
Miguel Cane	5	0	0	0	0	0	0	0	0	0	0	0	0	1	0	0	0	0	0	2	2	0	0	0
Quemu Quemu	34	0	0	0	0	0	0	0	0	1	0	0	1	4	0	2	0	6	3	11	6	0	0	0
Reino	1	0	0	0	0	0	0	0	0	0	0	0	0	0	0	0	0	0	0	1	0	0	0	0
Villa Mirasol	9	0	0	0	0	0	0	0	0	0	0	0	0	0	0	0	0	1	1	5	2	0	0	0
RANCUL	76	6	7	1	1	0	1	0	0	2	1	2	1	5	1	10	1	5	6	11	14	1	0	0
Calefufu	16	2	3	0	0	0	0	0	0	0	0	0	0	1	0	2	0	1	1	3	3	0	0	0
La Maruja	6	1	1	0	0	0	0	0	0	0	0	0	0	0	0	2	0	0	0	0	1	1	0	0
Parera	21	0	1	1	1	0	0	0	0	1	0	0	1	2	1	1	0	3	1	4	4	0	0	0
Pichi Huinca	2	0	0	0	0	0	0	0	0	0	0	0	0	0	0	0	0	0	1	0	1	0	0	0
Quetrequen	2	0	0	0	0	0	0	0	0	0	0	0	0	0	0	0	1	0	1	0	0	0	0	0
Rancul	29	3	2	0	0	0	1	0	0	1	1	2	0	2	0	5	0	1	2	4	5	0	0	0
REALICO	144	5	0	0	0	0	0	1	0	2	2	0	2	4	3	14	2	27	8	39	35	0	0	0
A. Van Praet	6	0	0	0	0	0	0	0	0	0	0	0	2	0	0	0	0	1	0	2	1	0	0	0
Alta Italia	15	0	0	0	0	0	0	0	0	0	0	0	0	0	0	4	0	1	0	6	4	0	0	0
Emb. Martini	11	0	0	0	0	0	0	0	0	0	0	0	1	0	1	0	4	1	2	2	0	0	0	0
Falucho	1	0	0	0	0	0	0	0	0	0	0	0	0	0	0	0	0	0	0	1	0	0	0	0
Ing. Luiggi	46	1	0	0	0	0	0	0	0	0	0	0	0	1	2	2	1	12	2	15	10	0	0	0
Ojeda	0	0	0	0	0	0	0	0	0	0	0	0	0	0	0	0	0	0	0	0	0	0	0	0
Realico	61	4	0	0	0	0	1	0	2	2	0	0	2	1	7	1	8	4	13	16	0	0	0	0
Maisonnavé	4	0	0	0	0	0	0	0	0	0	0	0	0	0	0	0	0	1	1	0	2	0	0	0
TOAY	29	0	1	1	1	0	1	0	0	0	0	1	0	0	0	4	1	8	1	6	3	1	0	0
Toay	29	0	1	1	1	0	1	0	0	0	0	1	0	0	4	1	8	1	6	3	1	0	0	0
TRENEL	49	2	0	0	0	0	0	0	0	0	0	0	1	0	0	3	1	7	3	20	12	0	0	0
Arata	6	1	0	0	0	0	0	0	0	0	0	0	0	0	0	0	0	1	0	4	0	0	0	0
Metileo	1	1	0	0	0	0	0	0	0	0	0	0	0	0	0	0	0	0	0	0	0	0	0	0
Trenel	42	0	0	0	0	0	0	0	0	0	0	1	0	0	3	1	7	2	20	8	0	0	0	0
UTRICAN	74	1	1	0	0	0	0	0	0	0	0	3	1	2	3	6	2	7	11	22	15	0	0	0
Ataliva Roca	2	0	0	0	0	0	0	0	0	0	0	0	0	0	0	0	0	0	0	2	0	0	0	0
Cnia Santa Maria	4	0	0	0	0	0	0	0	0	0	0	0	0	0	1	1	0	0	1	1	0	0	0	0



MINISTERIO DE BIENESTAR SOCIAL

SUBSECRETARIA DE SALUD PUBLICA

DPTO ESTADISTICA SANITARIA

HOJA 36

DPTO ESTADISTICA SANITARIA
SECCION COMPUTACION

DEFUNCIONES GENERALES REGISTRADAS EN LA PROVINCIA DE LA PAMPA - 1992
Clasificadas segun Depto de Residencia de la madre, grupos etareos y sexo.

DPTO RESID.	TOTAL	< 1 ano		1-5		5-14		15-24		25-34		35-44		45-54		55-64		65-74		75-mas		Ign.	
		V	M	V	M	V	M	V	M	V	M	V	M	V	M	V	M	V	M	V	M	V	M
Chacharrandí	2	0	0	0	0	0	0	0	0	0	0	0	0	0	0	0	0	0	0	1	1	0	0
General Acha	62	1	1	0	0	0	0	0	0	0	0	3	1	2	3	5	1	6	10	18	11	0	0
Quehúe	3	0	0	0	0	0	0	0	0	0	0	0	0	0	0	0	0	1	1	0	1	0	0
Unanue	1	0	0	0	0	0	0	0	0	0	0	0	0	0	0	0	0	0	0	0	1	0	0
Utracán	0	0	0	0	0	0	0	0	0	0	0	0	0	0	0	0	0	0	0	0	0	0	0
IGNORADO	8	0	0	0	0	0	0	0	0	0	0	0	0	1	0	1	0	1	1	0	1	3	0
OTRAS PROVINCIAS	54	3	1	0	1	1	0	1	0	2	2	5	2	6	0	9	1	9	6	2	3	0	0
	1902	72	50	4	9	4	8	23	8	20	13	44	24	102	35	173	65	250	159	427	402	9	1

AMS93.-



MINISTERIO DE BIENESTAR SOCIAL

SUBSECRETARIA DE SALUD PUBLICA

DPTO ESTADISTICA SANITARIA

HOJA 37

DPTO ESTADISTICA SANITARIA
SECCION COMPUTACION

DEFUNCIONES GENERALES REGISTRADAS EN LA PROVINCIA DE LA PAMPA - AÑO 1992.-
Clasificadas por Grupo Etareo, Sexo y Causa 150.

CAUSA 150	* *	TOTAL *	< 1 año		1-4		5-14		15-24		25-34		35-44		45-54		55-64		65-74		75 y +		IGN.
			V	M	V	M	V	M	V	M	V	M	V	M	V	M	V	M	V	M	V	M	
16	*	1	0	0	0	0	0	0	0	0	0	0	0	0	0	0	0	0	0	0	0	1	0
20	*	7	0	0	0	0	0	0	0	0	0	1	0	1	0	0	0	0	2	0	3	0	0
34	*	1	0	0	0	0	0	0	0	0	0	0	0	0	0	0	0	0	1	0	0	0	0
38	*	18	0	0	0	0	0	0	0	0	0	2	0	1	0	1	1	1	1	4	8	0	0
46	*	2	0	0	0	0	0	0	0	0	0	0	1	1	0	0	0	0	0	0	0	0	0
49	*	2	0	0	0	0	0	0	1	0	0	0	0	0	0	0	0	0	1	0	0	0	0
54	*	4	0	0	0	0	0	0	0	0	0	1	0	0	0	2	0	0	0	0	1	0	0
89	*	9	0	0	0	0	0	0	0	0	0	1	0	2	0	3	0	1	0	2	0	0	0
90	*	24	0	0	0	0	0	0	0	0	0	0	0	4	0	6	1	4	0	5	4	0	0
91	*	40	0	0	0	0	0	0	0	0	0	1	3	2	0	3	3	8	1	9	10	0	0
93	*	8	0	0	0	0	0	0	0	0	0	0	0	0	0	2	0	2	1	1	2	0	0
94	*	37	0	0	0	0	0	0	0	0	0	1	0	1	4	1	2	2	5	5	10	6	0
95	*	17	0	0	0	0	0	0	0	0	0	0	0	1	0	4	1	5	3	2	1	0	0
96	*	31	0	0	0	0	0	0	0	0	0	1	0	3	4	3	0	4	3	9	4	0	0
99	*	20	0	0	0	0	0	0	0	0	0	0	0	1	0	3	1	3	2	6	4	0	0
100	*	3	0	0	0	0	0	0	0	0	0	0	0	0	0	0	2	0	1	0	0	0	0
101	*	92	0	0	0	0	0	0	0	0	0	2	0	12	1	11	3	29	4	18	11	1	0
109	*	3	0	0	0	0	0	0	0	0	0	1	0	0	0	0	0	0	0	0	2	0	0
110	*	10	0	0	0	0	0	0	0	0	0	0	0	1	0	3	0	1	1	2	2	0	0
111	*	2	0	0	0	0	0	0	0	0	0	1	0	0	1	0	0	0	0	0	0	0	0
112	*	1	0	0	0	0	0	0	0	0	0	0	0	1	0	0	0	0	0	0	0	0	0
113	*	34	0	0	0	0	0	0	0	0	0	1	0	1	0	9	0	8	0	11	0	4	0
120	*	8	0	0	0	0	0	0	0	0	0	1	0	1	0	1	0	5	0	0	0	0	0
122	*	11	0	0	0	0	0	0	0	0	0	0	0	0	0	2	0	2	0	3	0	4	0
123	*	7	0	0	0	0	0	0	0	1	0	0	0	0	0	0	3	0	1	0	2	0	0
124	*	15	0	0	0	0	0	0	0	0	0	0	0	0	0	0	0	6	0	9	0	0	0
125	*	3	0	0	0	0	0	0	0	0	0	0	0	0	0	1	0	1	0	1	0	0	0
126	*	20	0	0	0	0	0	0	0	0	0	0	0	0	0	5	0	1	2	9	3	0	0
129	*	17	0	0	0	0	0	0	0	1	0	1	0	2	0	2	3	2	2	2	2	0	0
130	*	5	0	0	0	0	2	0	0	0	0	1	1	0	0	0	0	0	0	0	1	0	0
139	*	43	0	0	0	0	0	0	0	0	0	1	0	2	3	1	2	4	5	6	8	11	0
140	*	2	0	0	0	0	0	0	0	0	1	0	0	0	0	0	1	0	0	0	0	0	0
141	*	8	0	0	0	0	0	0	0	0	0	1	0	0	0	3	0	0	1	0	3	0	0
149	*	19	0	0	0	0	0	0	0	0	0	2	0	3	0	1	1	1	2	4	5	0	0
179	*	1	0	0	0	0	0	0	0	0	0	0	0	0	0	0	0	1	0	0	0	0	0
181	*	40	0	0	0	0	0	0	0	0	0	0	0	1	5	3	7	9	12	0	0	0	0
184	*	1	0	0	0	0	0	0	0	0	0	1	0	0	0	0	0	0	0	0	0	0	0
189	*	9	2	0	0	0	0	0	0	0	0	0	1	0	0	1	0	2	0	2	1	0	0
191	*	1	0	0	0	0	0	0	0	0	0	0	0	0	0	0	0	1	0	0	0	0	0
192	*	5	1	0	1	0	0	0	0	0	0	0	0	0	0	0	0	1	0	1	1	0	0
200	*	2	0	0	0	0	0	0	0	0	0	0	0	0	0	0	0	1	0	1	0	0	0
209	*	5	0	0	0	0	0	0	0	0	0	0	0	0	0	1	0	0	0	3	1	0	0
210	*	9	0	0	0	0	0	0	0	0	0	0	0	0	0	0	0	2	1	2	4	0	0
212	*	1	0	0	0	0	0	0	0	0	0	0	0	0	0	0	0	1	0	0	0	0	0
213	*	2	0	0	0	0	0	0	0	0	0	0	0	0	0	0	1	0	0	1	0	0	0
215	*	6	0	0	0	0	0	0	0	0	0	0	0	2	0	1	0	2	0	0	0	1	0
219	*	2	0	0	0	0	0	0	0	0	0	0	0	0	0	1	0	1	0	0	0	0	0
220	*	1	0	1	0	0	0	0	0	0	0	0	0	0	0	0	0	0	0	0	0	0	0
221	*	2	0	0	0	0	0	0	0	0	0	0	0	0	0	0	0	1	0	1	0	0	0
222	*	3	0	0	0	0	0	0	0	0	0	0	0	0	0	0	0	1	2	0	0	0	0
223	*	2	0	0	0	0	0	0	0	0	0	1	1	0	0	0	0	0	0	0	0	0	0
224	*	1	0	0	0	0	0	0	0	0	0	0	0	0	0	0	0	1	0	0	0	0	0
225	*	2	0	0	0	0	0	2	0	0	0	0	0	0	0	0	0	0	0	0	0	0	0
229	*	4	0	0	0	0	0	0	0	0	0	0	0	0	0	0	0	0	0	2	2	0	0
240	*	26	0	0	0	0	0	0	0	1	0	0	1	0	0	3	1	3	2	4	11	0	0
269	*	24	0	0	0	0	0	0	0	0	0	1	0	1	3	1	4	2	3	9	0	0	0
270	*	155	0	0	0	0	0	0	0	2	0	4	0	14	1	19	2	25	17	40	29	2	0



MINISTERIO DE BIENESTAR SOCIAL

SUBSECRETARIA DE SALUD PUBLICA

DPTO ESTADISTICA SANITARIA

HOJA 39

DPTO ESTADISTICA SANITARIA SECCION COMPUTACION

DEFUNCIONES GENERALES REGISTRADAS EN LA PROVINCIA DE LA PAMPA - AÑO 1992.-
Clasificadas por Grupo Etareo, Sexo y Causa I50.

CAUSA #	TOTAL #	< 1 año		1-4		5-14		15-24		25-34		35-44		45-54		55-64		65-74		75 y +		IGN.	
		V	M	V	M	V	M	V	M	V	M	V	M	V	M	V	M	V	M				
509 #	18 #	0	0	0	0	0	1	0	0	0	0	0	0	0	0	2	0	3	2	4	6	0	
520 #	1 #	0	0	0	0	0	0	0	0	0	0	0	0	0	0	1	0	0	0	0	0	0	
521 #	5 #	0	0	1	0	1	0	1	0	0	0	1	0	0	0	0	0	0	1	0	0	0	
523 #	1 #	0	0	0	0	0	0	0	0	0	0	1	0	0	0	0	0	0	0	0	0	0	
529 #	16 #	4	5	0	0	0	0	1	0	1	0	1	0	1	0	1	0	1	1	0	0	0	
539 #	1 #	0	0	0	0	0	0	0	0	0	1	0	0	0	0	0	0	0	0	0	0	0	
549 #	30 #	0	0	0	0	0	0	6	0	2	0	4	0	3	0	1	2	5	0	6	1	0	
559 #	15 #	1	0	0	0	0	0	4	0	1	1	4	0	1	1	1	1	1	0	0	0	0	
560 #	10 #	0	0	0	0	0	0	0	1	1	1	0	1	0	0	1	0	1	0	3	0	1	
		1902	72	50	4	4	4	8	23	8	20	13	45	23	102	35	173	65	253	158	427	405	10

AAS/93.-

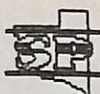

**DEFUNCIONES GENERALES REGISTRADAS EN LA PROVINCIA DE
LA PAMPA - AÑO 1992 -**

Clasificadas por Grandes Capítulos - Según Lista Básica

CAUSA	Val. Absoluto	Porcentaje
TOTAL	1.902	100,00 %
19-Enf. del Aparato Circulatorio	740	38,9 %
29-Tumores	490	25,8 %
39-Causas externas del Traumatismo (Accidentes)	144	7,6 %
49-Enfermedades respiratorias	130	6,8 %
59-Enf. del Aparato Digestivo	82	4,3 %
69-Ciertas afecciones surgidas en el período perinatal	70	3,7 %
79-Enf. de las glándulas endócrinas	56	2,9 %
89-Enf. del Aparato Genitourinario (Renes)	51	2,7 %
99-Trastornos mentales	35	1,8 %
109-Enfermedades infecciosas y para- sitarias	35	1,8 %
119-Signos, síntomas y estados mor- bosos	28	1,5 %
129-Anomalías congénitas	25	1,3 %
139-Enfermedades de la Sangre y de los Organos Hematopoyéticos	7	0,4 %
149-Enf. del Sistema Osteomuscular	7	0,4 %
159-Complicaciones del Embarazo y del Parto	1	0,05 %
169-Enfermedades de la Piel	1	0,05 %

FUENTE: DEPARTAMENTO ESTADISTICA SANITARIA.-
jagv.



DEFUNC. GENERALES EN LA PAMPA - 1992

Clasif. por Gdes Capítulos (List.Basic)

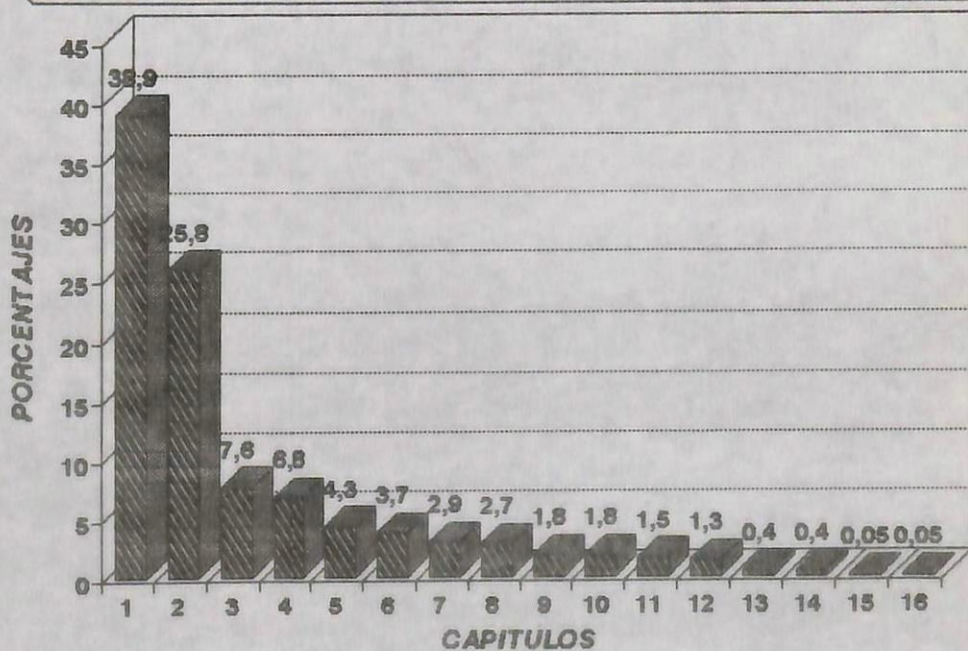



MINISTERIO DE BIENESTAR SOCIAL

SUBSECRETARIA DE SALUD PUBLICA
DPTO ESTADISTICA SANITARIA

HOJA 42

DEFUNCIONES GENERALES DE 1 A 44 AÑOS REGISTRADAS EN

LA PROVINCIA DE LA PAMPA - AÑO 1992 -

Clasificadas por Grandes Capítulos - Según Lista Básica

CAUSA	Valor Abs.	Porcentaje
TOTAL	152	100,00 %
19-Causas externas del Traumatismo (Accidentes)	64	42,1 %
29-Tumores	31	20,4 %
39-Enfermedades del Ap. Circulatorio	25	16,5 %
49-Enf. infecciosas y parasitarias	6	3,9 %
59-Enf. del Aparato Digestivo	5	3,3 %
69-Anomalías congénitas	5	3,3 %
79-Enf del aparato Genitourinario (Renales)	4	2,6 %
89-Resto de las Causas (*)	12	7,9 %

(*) DETALLE RESTO DE LAS CAUSAS:

Enfermedades Respiratorias	3	2,0 %
Trastornos Mentales	3	2,0 %
Enf.de las Glándulas Endócrinas	3	2,0 %
Enf. del Sistema Osteomuscular	2	1,3 %
Complicaciones del Embarazo y del Parto	1	0,6 %

FUENTE: DEPARTAMENTO ESTADISTICA SANITARIA.-
jagv.



**TOTAL DE DEFUNCIONES DE 1 A 44 AÑOS REGISTRADAS EN LA PCIA.
DE LA PAMPA - AÑO 1992 - CLASIFICADAS SEGUN CAUSAS EXTERNAS
DEL TRAUMATISMO Y ENVENENAMIENTO (ACCIDENTES).**

CAUSA	ABSOLUTO	PORCENTAJE
TOTAL	64	100,00 %
a) ACCIDENTES DE TRANSITO (*)	28	43,8 %
b) OTROS ACCIDENTES	3	4,7 %
c) SUICIDIO Y LESIONES AUTOINFLIGIDAS	12	18,8 %
d) RESTO CAUSAS (**)	3	4,7 %
e) HOMICIDIO Y LESIONES INFLIGIDAS INTENCIONALMENTE POR OTRA PERSONA	10	15,6 %
f) AHOGAMIENTO Y SUMERSION ACCIDENTALES	4	6,2 %
g) LESIONES QUE SE IGNORA SI FUERON ACCIDENTAL O INTENCIONALMENTE INFLIGIDAS	4	6,2 %

(*) DETALLE ACCIDENTES DE TRANSITO

Accidentes de Ferrocarril	1
Accidentes vehiculos de motor	21
Accid. otros vehiculos de carretera	5
Otros accidentes de Transporte	1

() DETALLE RESTO CAUSAS**

Caidas accidentales	1
Accid. causados por maquinaria y por instrumentos cortantes o punzantes	1
Drogas y medicamentos que causan efectos adversos en su uso terapeutico	1

FUENTE: DEPARTAMENTO ESTADISTICA SANITARIA.- jagv.



DEF. GEN. DE 1-44 ANOS EN LA PAMPA-1992 Por Grandes Capit. segun Lista Basica

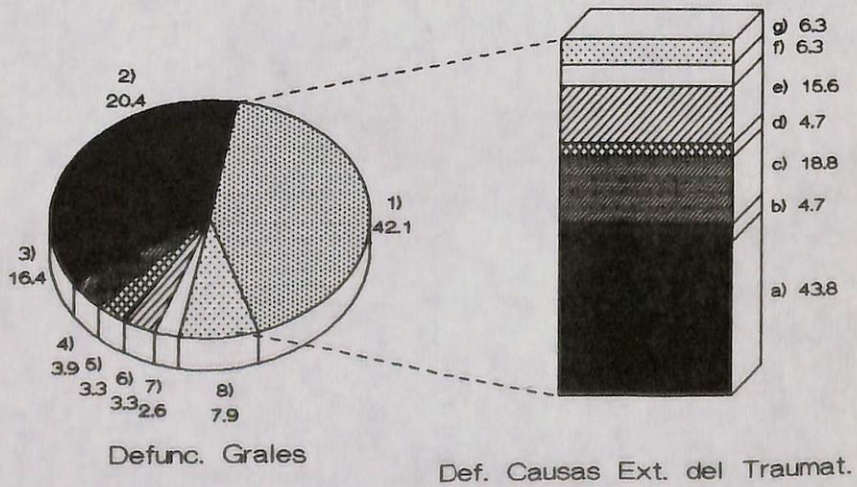

**CUADRO COMPARATIVO DE LOS HECHOS VITALES REGISTRADOS EN LA PROVINCIA
DE LA PAMPA - PERIODO: 1.982 - 1.992**

A Ñ O	POBLACION	TASA DE NATALIDAD	TASA DE MORTALIDAD GENERAL	TASA DE MORTALIDAD INFANTIL
1.982	215.315	22,9	7,7	27,2
1.983	218.747	23,1	7,9	26,9
1.984	224.647	22,4	7,3	28,8
1.985	228.182	23,0	7,4	23,8
1.986	231.976	24,1	7,3	27,9
1.987	235.630	23,1	7,2	21,3
1.988	240.966	23,4	8,1	24,3
1.989	245.049	23,1	7,4	24,1
1.990	249.129	23,3	7,5	21,6
1.991	259.996	23,3	7,1	17,7
1.992	266.417	22,2	7,1	20,7

FUENTE: DEPARTAMENTO ESTADISTICA SANITARIA.-
jagv/93.-

CLASIFICACION INTERNACIONAL DE ENFERMEDADES - 9º REVISION
 Lista Básica para la Tabulación de Mortalidad

HOJA 46

010	Cólera 001
011	Fiebre Tifoidea 002.0
012	Shigelosis 004
013	Intoxicación Alimentaria 003, 005
014	Amibiasis 006
015	Infecciones Intestinales debidas a otros organismos especificados 007, 008
016	Infección Intestinal mal definida 009
019	Otras Infecciones Intestinales 002.1-002.3, 002.9
020	Tuberculosis Pulmonar 011
021	Otras Tuberculosis del aparato respiratorio 010, 012
022	Tuberculosis de las Meninges y del sistema nervioso central 013
023	Tuberculosis de los Intestinos, del Peritoneo y de los ganglios mesentericos 014
024	Tuberculosis de los Huesos y de las Articulaciones 015
025	Tuberculosis del Aparato Genitourinario 016
029	Otras Tuberculosis 017, 018
030	Peste 020
031	Brucelosis 023
032	Lepra 030
033	Difteria 032
034	Tos Ferina 033
035	Angina Estreptocócica, Escarlatina y Erisipela 034, 035
036	Infecciones Meningocócicas 036
037	Tétanos 037
038	Septicemia 038
039	Otras Enfermedades Bacterianas 021, 022, 024, 025, 026, 027, 031, 039 040, 041
040	Poliomielitis aguda 045
041	Viruela 050
042	Sarampión 055
043	Rubéola 056
044	Fiebre Amarilla 060
045	Encefalitis transmitida por artrópodos 062-064
046	Hepatitis vírica 070
047	Rabia 071
048	Tracoma 076
049	Otras Enfermedades víricas 046-049, 051-054, 057, 061, 065, 066, 072-075, 077-079
050	Tifus epidémico transmitido por piojes 080
051	Otras rickettsiosis 081-083
052	Paludismo 084
053	Leishmaniasis 085
054	Tripanosomiasis 086
059	Otras Enfermedades transmitidas por artrópodos 087, 088
060	Sífilis 090-097
061	Infecciones Gonocócicas 098
069	Otras Enfermedades venéreas 099
070	Enfermedades no sifilíticas causadas por espiroquetas 100-104
071	Micosis 110-118
072	Esquistosomiasis 120
073	Equinococosis 122
074	Filariasis y dracontiasis 125
075	Anquilostomiasis y necatoriasis 126
076	Otras helmintiasis 121, 123, 124, 127-129
077	Efectos tardíos de la tuberculosis 137
078	Efectos tardíos de la poliomiélitis aguda 138
079	Otras enfermedades infecciosas y parasitarias y sus efectos tardíos 130-136, 139
089	Tumor maligno del labio, de la cavidad bucal y de la faringe 140-149
090	Tumor maligno del esófago 150
091	Tumor maligno del estómago 151
092	Tumor maligno del intestino delgado 152
093	Tumor maligno del colon 153
094	Tumor maligno del recto, de la porción rectosigmoidea y del ano 154
095	Tumor maligno del hígado, especificado como primario 155.0
096	Tumor maligno del páncreas 157
099	Tumor maligno de otros órganos digestivos 155.1, 155.P, 156, 158, 159
100	Tumor maligno de la laringe 161

- 101 Tumor Maligno de la tráquea, de los bronquios y del pulmón 162
- 109 Tumor Maligno de otros sitios y los mal definidos respiratorios e intratorácicos 160, 163-165
- 110 Tumor Maligno de los huesos y de los cartilagos articulares 170
- 111 Melanoma Maligno de la piel 172
- 112 Otro tumor maligno de la piel 173
- 113 Tumor Maligno de la mama de la mujer 174
- 119 Tumor Maligno del tejido conjuntivo de otros tejidos y de la mama del hombre 171, 175
- 120 Tumor Maligno del cuello del útero 180
- 121 Tumor Maligno de la placenta 181
- 122 Tumor Maligno del cuerpo del útero y del útero parte no especificada 179, 182
- 123 Tumor Maligno del ovario y otros anexos del útero 183
- 124 Tumor Maligno de la próstata 185
- 125 Tumor Maligno del testículo 186
- 126 Tumor Maligno de la vejiga 188
- 129 Otros tumores malignos de los órganos genitourinarios 184, 187, 189
- 130 Tumor Maligno del encéfalo 191
- 139 Otros tumores malignos de otros sitios y de los no especificados 190, 192-199
- 140 Enfermedad de Hodgkin 201
- 141 Leucemia 204-208
- 149 Otros tumores malignos del tejido linfático y de los órganos hematopoyéticos 200, 202, 203
- 150 Tumor benigno de la piel 216
- 151 Tumor benigno de la mama 217
- 152 Tumor benigno del útero 218, 219
- 153 Tumor benigno del ovario 220
- 154 Tumor benigno del riñón y de otros órganos urinarios 223
- 155 Tumor benigno del sistema nervioso 225
- 156 Tumor benigno de la glándula tiroides 226
- 159 Otros tumores benignos 210-215, 221, 222, 224, 227-229
- 169 Carcinoma in situ 230-234
- 179 Otros tumores y los de naturaleza no especificada 235-239
- 180 Enfermedades de la glándula tiroides 240-246
- 181 Diabetes mellitus 250
- 182 Hiperlipoproteinemia 272.0, 272.1
- 183 Obesidad de origen no endócrino 278.0
- 189 Otras enfermedades de las glándulas endócrinas del metabolismo y trastornos de la inmunidad 251-259, 270, 271, 272.9, 273-277, 278.1-278.4, 278.8, 279
- 190 Kwashiorkor 260
- 191 Marasmo nutricional 261
- 192 Otra desnutrición proteinocalórica 262, 263
- 193 Avitaminosis 264-269
- 200 Anemias 280-285
- 209 Otras enfermedades de la sangre y de los órganos hematopoyéticos 286-289
- 210 Psicosis orgánicas senil y presenil 290
- 211 Psicosis esquizofrénica 295
- 212 Psicosis afectivas 296
- 213 Otras psicosis 291-294, 297-299
- 214 Trastornos neuróticos y de la personalidad 300, 301
- 215 Síndrome de dependencia del alcohol 303
- 216 Dependencia de la droga 304
- 217 Alteraciones de las funciones corporales originadas por trastornos mentales 306
- 218 Retraso mental 317-319
- 219 Otros trastornos mentales 302, 305, 307-316
- 220 Meningitis 320-322
- 221 Enfermedad de parkinson 332
- 222 Otros trastornos degenerativos y hereditarios del sistema nervioso central 330, 331, 333-336
- 223 Esclerosis en placas 340
- 224 Parálisis cerebral infantil y otros síndromes paralíticos 343, 344
- 225 Epilepsia 345
- 229 Otras enfermedades del sistema nervioso 323-326, 332, 337, 341, 342, 346-359

- 230 Glaucoma 365
- 231 Catarata 366
- 232 Ceguera y disminución de la agudeza visual 369
- 233 Conjuntivitis 372.0-372.3
- 234 Trastornos del aparato lagrimal 375
- 235 Estrabismo y otros trastornos de la movilidad binocular 378
- 239 Otros trastornos del ojo y sus anexos 360-364, 367, 368, 370, 371, 372.4-372.9, 373, 374, 376, 377, 379
- 240 Otitis media y mastoiditis 381-383
- 241 Sordera 389
- 249 Otras enfermedades del oído 380, 384-388
- 250 Fiebre reumática aguda 390-392
- 251 Enfermedades reumáticas crónicas del corazón 393-398
- 260 Enfermedad cardíaca hipertensiva 402, 404
- 269 Otras enfermedades hipertensivas del corazón 401, 403, 405
- 270 Infarto agudo del miocardio 410
- 279 Otras enfermedades isquémicas del corazón 411-414
- 280 Embolia pulmonar 415.1
- 281 Disritmia cardíaca 427
- 289 Otras enfermedades de la circulación pulmonar y otras enfermedades del corazón 415.0, 416, 417, 420-426, 428, 429
- 290 Hemorragia subaracnoidea 430
- 291 Hemorragia intracerebral y otras hemorragias intracraneales 431, 432
- 292 Infarto cerebral 433, 434
- 293 Enfermedad cerebrovascular aguda pero mal definida 436
- 294 Aterosclerosis cerebral 437.0
- 299 Otras enfermedades cerebrovasculares 435, 437.1-437.6, 437.8, 437.9, 438
- 300 Aterosclerosis 440
- 301 Embolia y trombosis arteriales 444
- 302 Otras enfermedades de las arterias, las arteriolas y los vasos capilares 441-443, 446-448
- 303 Flebitis, tromboflebitis, embolias y trombosis venosas 451-453
- 304 Várices de los miembros inferiores 454
- 305 Hemorroides 455
- 309 Otras enfermedades del aparato circulatorio 456-459
- 310 Amigdalitis aguda 463
- 311 Laringitis y traqueítis agudas 464
- 312 Otras infecciones agudas de las vías respiratorias superiores 460-462, 465
- 313 Desviación del tabique nasal y pólipos nasales 470, 471
- 314 Faringitis, rinoфаринgitis y sinusitis crónicas 472, 473
- 315 Enfermedades crónicas de las amígdalas y vegetaciones adenoides 474
- 319 Otras enfermedades de las vías respiratorias superiores 475-478
- 320 Bronquitis y bronquiolitis agudas 466
- 321 Neumonía 480-486
- 322 Influenza 487
- 323 Bronquitis crónica y la no especificada, enfisema y asma 490-493
- 324 Bronquiectasia 494
- 325 Otras enfermedades pulmonares obstructivas crónicas 495-496
- 326 Neumoconiosis y otras enfermedades pulmonares debidas a agentes externos 500-508
- 327 Pleuresía 511
- 329 Otras enfermedades del aparato respiratorio 510, 512-519
- 330 Enfermedades de los dientes y de sus estructuras de sostén 520-525
- 331 Enfermedades de los maxilares 526
- 339 Otras enfermedades de la cavidad bucal y glándulas salivares 527-529
- 340 Enfermedades del esófago 530
- 341 Úlceras gástrica y duodenal 531-533
- 342 Apendicitis 540-543
- 343 Hernia de la cavidad abdominal 550-553
- 344 Obstrucción intestinal sin mención de hernia 560
- 345 Divertículo del intestino 562
- 346 Otros trastornos digestivos funcionales 564
- 347 Cirrosis y otras enfermedades crónicas del hígado 571
- 348 Colelitiasis y colecistitis 574-575.1
- 349 Otras enfermedades del aparato digestivo 534-537, 555-558, 565-570, 572, 573, 575.2-575.9, 576-579
- 350 Nefritis, síndrome nefrótico y nefrosis 580-589
- 351 Infecciones renales 590

352	Cálculo urinario 592, 594
353	Cistitis 595
359	Otras enfermedades del aparato urinario 591, 593, 596-599
360	Hiperplasia de la próstata 600
361	Hidrocele 603
362	Elongación excesiva del prepucio y fimosis 605
363	Esterilidad del varón 606
369	Otras enfermedades de los órganos genitales masculinos 601, 602, 604, 607, 608
370	Enfermedades de la mama 610, 611
371	Salpingitis y ooforitis 614.0-614.2
372	Enfermedades inflamatorias del tejido celular pelviano y del peritoneo, 614.3-614.9
373	Enfermedades inflamatorias del útero, de la vagina y de la vulva 615, 616
374	Prolapso uterovaginal 618
375	Trastornos de la menstruación 626.0-626.5
376	Esterilidad de la mujer 628
379	Otras enfermedades de los órganos genitales femeninos 617, 619-625, 626.6-626.9, 627, 629
380	Aborto espontáneo 634
381	Aborto inducido legalmente 635
382	Aborto inducido ilegalmente 636
389	Otros abortos 630-633, 637-639
390	Hemorragia del embarazo y del parto 640, 641, 666
391	Toxemia del embarazo 642.4-642.9, 643
392	Infecciones del aparato genitourinario en el embarazo 646.6
393	Parto obstruido 660
394	Complicaciones del puerperio 670-676
399	Otras causas obstétricas directas 642.0-642.3, 644-645, 646.0-646.3, 646.7-646.9, 651-665, 667-669
409	Causas obstétricas u indirectas 647, 648
419	Parto normal 650
420	Infecciones de la piel y del tejido celular subcutáneo 680-686
429	Otras enfermedades de la piel y del tejido celular subcutáneo 690-709
430	Artritis reumatoide, excepto la de la columna vertebral 714
431	Otras artropatías 710-713, 715, 716
432	Otros trastornos de las articulaciones 717-719
433	Espandilitis anquilosante 720.0
434	Otras dorsopatías 720.1-724
435	Reumatismo, con exclusión del dorso 725-729
436	Osteomielitis, periostitis y otras infecciones de los huesos 730
437	Deformidades adquiridas de los miembros 734-736
439	Otras enfermedades osteomusculares y del tejido conjuntivo 731-733, 737-739
440	Espina bifida e hidrocefalia 741, 742.3
441	Otras deformidades del sistema nervioso central 740, 742.0-742.2, 742.4-742.9
442	Anomalías congénitas del corazón y del aparato circulatorio 745-747
443	Fisura del paladar y labio leporino 749
444	Otras deformidades del aparato digestivo 750, 751
445	Testículo no descendido 752.5
446	Luxación congénita de la cadera 754.3
447	Otras anomalías congénitas del sistema osteomuscular 754.0-754.2, 754.4-756
449	Otras anomalías congénitas 743, 744, 748, 752, 753, 757-759
450	Enfermedades de la madre que afectan al feto o al recién nacido 760
451	Complicaciones obstétricas que afectan al feto o al recién nacido 761-763
452	Crecimiento fetal lento, desnutrición e inmadurez fetal 764, 765
453	Traumatismo del nacimiento 767
454	Hipoxia, asfisia y otras afecciones respiratorias del feto o del recién nacido 768-770
455	Enfermedad hemolítica del feto o del recién nacido 773
456	Tétanos neonatal 771.3
459	Otras afecciones originadas en el período perinatal 766, 772, 774-779, 771.0-771.2, 771.4-771.8
460	Pirexia de origen desconocido 780.6
461	Síntomas cardíacos 785.0-785.3
462	Cólico renal 788.0

463	Retención de orina 788.2
464	Dolor abdominal 789.0
465	Senilidad sin mención de psicosis 797
466	Síndrome de la muerte súbita del lactante 798.0
467	Falla respiratoria 799.1
469	Otros signos, síntomas y enfermedades mal definidas 780.0-780.5, 780.7-780.9, 781-784, 785.4-785.9, 786, 787, 788.1, 788.3, 788.9, 789.1-789.9, 790-796, 798.1-798.9, 799.2-799.9
E470	Accidentes de ferrocarril E800-E807
E471	Accidentes de tráfico de vehículos de motor E810-E819
E472	Accidentes de otros vehículos de carretera E826-E829
E473	Accidentes de transporte acuático E830-E838
E474	Accidentes de transporte aéreo y espacial E840-E845
E479	Otros accidentes de transporte E820-E825, E845-E848
E480	Envenenamiento accidental por drogas, medicamentos y productos biológicos E850-E858
E481	Envenenamiento accidental por otras sustancias sólidas y líquidas E860-E866
E482	Envenenamiento accidental por gases y vapores E867-E869
E499	Contratiempos durante la atención médica, reacciones anormales y complicaciones ulteriores E870-E879
E509	Caidas accidentales E880-E889
E519	Accidentes causados por el fuego E890-E899
E520	Accidentes debidos a factores naturales y del ambiente E900-E909
E521	Ahogamiento y sumersión accidentales E910
E522	Cuerpo extraño que penetra accidentalmente por un orificio natural E914-E915
E523	Accidente causado por maquinaria y por instrumentos cortantes o punzantes E919 ,E920
E524	Accidente causado por proyectil de arma de fuego E922
E529	Otros accidentes E911-E913, E916-E918, E921, E923-E929
E539	Drogas y medicamentos que causan efectos adversos en su uso terapéutico E930-E949
E549	Suicidio y lesiones autoinfligidas E950-E959
E559	Homicidio y lesiones infligidas intencionalmente por otra persona E960-E969
E560	Lesiones en los que se ignoran si fueron accidental o intencionalmente infligidas E980-E989
E561	Lesiones resultantes de operaciones de guerra E990-E999
E569	Otras violencias E970-E978

=====

JABV/93.-

NOTA: Corresponde a copia fiel de la Clasificación Internacional de Enfermedades (C.I.E.) 150 Causas, Novena Revisión.-

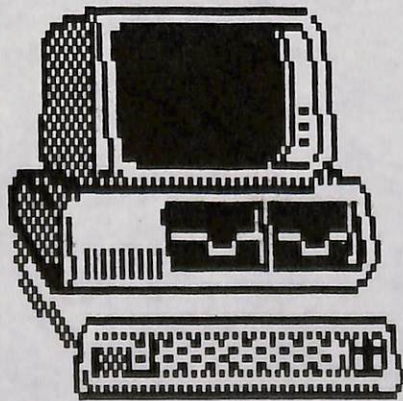

ESTADÍSTICAS HOSPITALARIAS

TASAS E INDICADORES DE USO HOSPITALARIO FRECUENTE EN SALUD PUBLICA

$$\text{Promedio días de Estada P.D.E.} : \frac{\text{Total de días de Estada}}{\text{Total de Egresos registrados}}$$

$$\text{Porcentaje de Ocupación de camas P.O.C.} : \frac{\text{Total de pacientes días del periodo}}{\text{Días-camas disponibles del periodo}} \times 100$$

$$\text{Tasa de Mortalidad Hospitalaria} : \frac{\text{Total de Egresos por defunción durante un periodo}}{\text{Total de Egresos durante ese periodo}} \times 100$$

$$\text{Giro de Camas} : \frac{\text{Total de Egresos durante un periodo}}{\text{Promedio de camas disponibles durante ese periodo}}$$



MINISTERIO DE BIENESTAR SOCIAL

SUBSECRETARIA DE SALUD PUBLICA

DPTO ESTADISTICA SANITARIA

HOJA 52

ZONAS SANITARIAS

ZONA SANITARIA I

DPTO ATREUCO

DOBLAS	Dr. Pedro Novick
MACACHIN	Dr. Heraclio Luna
MIGUEL RIGLOS	Dr. Antonio Olaiz
ROLON	Dr. Diego Morón
TOMAS M. ANCHORENA	Centro de Salud

DPTO CAPITAL

ANGUIL	Centro de Salud
SANTA ROSA	Centro Sanitario
SANTA ROSA	Dr. Lucio Molas
SANTA ROSA	Centro Salud Río Atuel
SANTA ROSA	Centro Salud Los Hornos
SANTA ROSA	Centro Salud Mataderos
SANTA ROSA	Centro Salud Villa Parque
SANTA ROSA	Centro Salud Zona Norte
SANTA ROSA	Centro Salud Guillermo Furst
SANTA ROSA	Centro Salud Aeropuerto
SANTA ROSA	Centro Salud V. Santillán
SANTA ROSA	Centro Salud V. Germinal
SANTA ROSA	Equipo Odontológico Móvil

DPTO CATRILO

CATRILO	Amada Gatica
LA GLORIA	Centro de Salud
LONGUIMAY	Dr. Pablo Lecumberry
URIBURU	Dr. Julio Tapia

DPTO CONHELO

MAURICIO MAYER	Dr. Luis Colosio
WINIFREDA	Juan Smith

DPTO GUATRACHE

ALPACHIRI	Dr. Enrique Ferretti
CNIA SANTA TERESA	Dr. Alejandro Rost
GENERAL M. CAMPOS	Dr. Juan Facca
GUATRACHE	Dr. Manuel Freire

DPTO TOAY

TOAY	Dr. Segundo Taladriz
------	----------------------

DPTO UTRACAN

ATALIVA ROCA	Centro de Salud
--------------	-----------------

ZONA SANITARIA II

DPTO CONHELO

CONHELO	Francisco del Callejo
EDUARDO CASTEX	Dr. Pablo Lacoste
EDUARDO CASTEX	Centro Salud Señorita Mecha
MONTE NIEVAS	Centro de Salud
RUCANELO	Centro de Salud



MINISTERIO DE BIENESTAR SOCIAL

SUBSECRETARIA DE SALUD PUBLICA

DPTO ESTADISTICA SANITARIA

HOJA 53

DPTO CHAPADLEUFU

BERNARDO LARROUDE
CEBALLOS
CNEL HILARIO LAGOS
INTENDENTE ALVEAR
SARAH
VERTIZ

Dr. Alejandro Posadas
Manuel German
Dr. Gomez Fontanez
Dr. Reuman Enz
Centro de Salud
Centro de Salud

DPTO MARACO

AGUSTONI
DORILA
GENERAL PICO
GENERAL PICO
GENERAL PICO
GENERAL PICO
GENERAL PICO
GENERAL PICO
SPELUZZI
TREBOLARES

Centro de Salud
Centro de Salud
Gobernador Centeno
Centro Salud Energia y Progreso
Centro Salud El Molino
Centro Salud Frank Allan
Centro Salud J.I. Rucci
Centro Salud Del Este
Centro de Salud
Centro de Salud

DPTO QUEMU QUEMU

CNIA BARON
CNIA SAN JOSE
MIGUEL CANE
QUEMU QUEMU
VILLA MIRASOL

Wilfrid Barón
Centro de Salud
Dr. José Ingenieros
Dr. Atilio Calandri
Angel Civalero

DPTO RANCUL

CALEUFU
LA MARUJA
PARERA
PICHI HUINCA
RANCUL
QUETREQUEN
CHAMAICO

Luis Petrelli
Virginia y M. Ghioldi
Dr. Armando Parodi
Centro de Salud
Gumersindo Sayago
Centro de Salud
Centro de Salud

DPTO REALICO

ADOLFO VAN FRAET
ALTA ITALIA
EMBAJADOR MARTINI
FALUCHO
INGENIERO LUIGGI
MAISONNAVE
REALICO
REALICO

Centro de Salud
Dr. Nestor Schanton
Samuel Halfon
Centro de Salud
Dr. Justo Ferrari
Centro de Salud
Virgilio Uriburu
Barrio Norte

DPTO TRENEL

ARATA
METILEO
TRENEL
TRENEL

Ceferino Namuncurá
Padre Castellaro
Dr. Guillermo Rawson
Centro de Salud

ZONA SANITARIA III

DPTO CALEU CALEU

ANZOATEGUI
LA ADELA

Centro de Salud
Centro de Salud



MINISTERIO DE BIENESTAR SOCIAL

SUBSECRETARIA DE SALUD PUBLICA
DPTO ESTADISTICA SANITARIA

HOJA 54

DPTO CURACO

GOBERNADOR DUVAL
PUELCHES

Centro de Salud
Centro de Salud

DPTO HUCAL

ABRAMO
BERNASCONI
GRAL SAN MARTIN
HUCAL
JACINTO ARAUZ

Centro de Salud
Dr. Rogelio Amicarelli
Dr. Luis Agote
Centro de Salud
Dr. Juan Munuce

DPTO LIHUEL CALEL

CUCHILLO CO

Centro de Salud

DPTO LIMAY MAHUIDA

LA REFORMA
LIMAY MAHUIDA

Centro de Salud
Centro de Salud

DPTO PUELEN

PUELEN
25 DE MAYO

Centro de Salud
Dr. Jorge Ahuad

DPTO UTRACAN

CNIA SANTA MARIA
CHACHARRAMENDI
GENERAL ACHA
GENERAL ACHA
QUEHUE
UTRACAN
UNANUE

Maria Hollman
Centro de Salud
Padre Buodo
Centro de
Centro de Salud
Esc. Albergue Utracán
Centro de Salud

ZONA SANITARIA IV

DPTO CHADILEO

ARBOL SOLO
EMILIO MITRE
SANTA ISABEL

Centro de Salud
Centro de Salud
Dr. Manuel Perez

DPTO CHICALCO

ALGARROBO DEL AGUILA
LA HUMADA

Centro de Salud
Centro de Salud

DPTO LOVENTUE

CARRO QUEMADO
LOVENTUE
LUAN TORO
TELEN
VICTORICA

Centro de Salud
Centro de Salud
Francisco Liñon
Dra. Cecilia Grierson
Luisa de Pistarini



MINISTERIO DE BIENESTAR SOCIAL

SUBSECRETARIA DE SALUD PUBLICA

DPTO ESTADISTICA SANITARIA

HOJA 55

ESTABLECIMIENTOS ASISTENCIALES PUBLICOS DE LA PROVINCIA DE LA PAMPA Clasificados por Departamento, Dotación de camas y Nivel de Complejidad

DEPARTAMENTO	LOCALIDAD	ESTABLECIMIENTO	Nro.CAMAS	NIVEL REAL DE COMPLEJIDAD
TOTAL GENERAL			836	100 EST. ASIST.
ZONA SANITARIA I			288	29 EST. ASIST.
ATREUCO			42	5 EST. ASIST.
	DOBLAS	DR. PEDRO NOVICK	12	III
	MACACHIN	DR. HERACLIO LUNA	10	III
	MIGUEL RIGLOS	DR. ANTONIO OLAIZ	10	III
	ROLON	DIEGO B. MORON	10	III
	T.H.ANCHORENA	CENTRO DE SALUD	S/INT.	I
CAPITAL			175	12 EST. ASIST.
	ANGUIL	CENTRO DE SALUD	S/INT.	II
	SANTA ROSA	CENTRO SANITARIO	S/INT.	V
		DR. LUCIO MOLAS	175	VIII
		RIO ATUEL	S/INT.	II
		MATADEROS	S/INT.	II
		LOS HORNOS	S/INT.	II
		VILLA PARQUE	S/INT.	II
		ZONA NORTE	S/INT.	II
		DR. GUILLERMO FURST	S/INT.	II
		VILLA SANTILLAN	S/INT.	II
		BARRIO AEROPUERTO	S/INT.	II
		VILLA GERMINAL	S/INT.	II
CATRILO			27	4 EST. ASIST.
	CATRILO	AMADA BATICA	14	III
	LA GLORIA	CENTRO DE SALUD	S/INT.	I
	LONQUIMAY	DR. PABLO LECUMBERRY	9	III
	URIBURU	DR. JULIO TAPIA	4	III
CONHELO			8	2 EST. ASIST.
	NAURICIO MAYER	DR. LUIS COLOSIO	S/INT.	II
	WINIFREDA	JUAN SMITH	8	III
GUATRACHE			21	4 EST. ASIST.
	ALPACHIRI	DR. ENRIQUE FERRETI	9	III
	CMTA SANTA TERESA	DR. ALEJANDRO ROST	S/INT.	II
	GENERAL CAMPOS	DR. JUAN FACCA	S/INT.	II
	GUATRACHE	DR. H. FREIRE	12	IV
TOAY			15	1 EST. ASIST.
	TOAY	DR. SEGUNDO TALADRIZ	15	III
UYTACAN				1 EST. ASIST.
	ATALIVA RDCA	CENTRO DE SALUD	S/INT.	II



MINISTERIO DE BIENESTAR SOCIAL

SUBSECRETARIA DE SALUD PUBLICA
DPTO ESTADISTICA SANITARIA

HOJA 56

DEPARTAMENTO	LOCALIDAD	ESTABLECIMIENTO	Nro. CAMAS	NIVEL REAL DE COMPLEJIDAD	
ZONA SANITARIA II			357	43 EST. ASIST.	
CONHELO					
	CONHELO	CENTRO DE SALUD	S/INT.	32	5 EST. ASIST.
	EDUARDO CASTEX	DR. PABLO LACOSTE	32		II
		SRTA. MECHA	S/INT.		IV
	MONTE NIEVAS	CENTRO DE SALUD	S/INT.		I
	RUCAMELO	CENTRO DE SALUD	S/INT.		II
					I
CHAPADLEUFU					
	BERNARDO LARROUDE	DR. ALEJANDRO POSADAS	S/INT.	21	6 EST. ASIST.
	CEBALLOS	DR. N. GERMAN	S/INT.		II
	CNEL HILARIO LABOS	DR. GOMEZ FONTANES	S/INT.		I
	INTENDENTE ALVEAR	DR. REURAN ENZ	21		II
	SARAH	CENTRO DE SALUD	S/INT.		IV
	VERTIZ	CENTRO DE SALUD	S/INT.		I
					II
MARCO					
	AGUSTONI	CENTRO DE SALUD	S/INT.	105	10 EST. ASIST.
	DORILA	CENTRO DE SALUD	S/INT.		I
	GENERAL PICO	GOBERNADOR CENTENO	105		I
		ENERGIA Y PROGRESO	S/INT.		VI
		EL MOLINO	S/INT.		II
		FRANK ALLAN	S/INT.		II
		DEL ESTE	S/INT.		II
		J. I. RUCCI	S/INT.		II
	SPELUZZI	CENTRO DE SALUD	S/INT.		I
	TREBOLARES	CENTRO DE SALUD	S/INT.		I
QUEMU QUEMU					
	CHIA BARON	WILFRID BARON	10	68	4 EST. ASIST.
	MIGUEL CANE	DR. JOSE INGENIEROS	10		III
	QUEMU QUEMU	DR. ATILIO CALANDRI	26		III
	VILLA MIRASOL	ANGEL CIVALERO	22		IV
					III
RANCUL					
	CALEUFU	LUIS PETRELLI	12	50	6 EST. ASIST.
	LA MARUJA	V. GNOLDI	12		III
	PARERA	A. PARODI	10		III
	RANCUL	GUMERSINDO SAYAGO	24		III
	PICHI HUTINCA	CENTRO DE SALUD	S/INT.		III
	QUETREQUEN	CENTRO DE SALUD	S/INT.		I
					I
REALICO					
	A. VAN PRAET	CENTRO DE SALUD	S/INT.	45	8 EST. ASIST.
	ALTA ITALIA	DR. NESTOR SCHANTON	S/INT.		I
	EMBAJADOR MARTINI	SAMUEL HALFON	S/INT.		II
	FALUCHO	CENTRO DE SALUD	S/INT.		II
	INGENIERO LUIGGI	DR. JUSTO FERRARI	14		I
	MAISSONAVE	CENTRO DE SALUD	S/INT.		III
	REALICO	VIRGILIO T. URIBURU	31		I
		BARRIO NORTE	S/INT.		I
					IV
					I



MINISTERIO DE BIENESTAR SOCIAL

SUBSECRETARIA DE SALUD PUBLICA
DPTO ESTADISTICA SANITARIA

HOJA 57

DEPARTAMENTO	LOCALIDAD	ESTABLECIMIENTO	Nro.CAMAS	NIVEL REAL DE COMPLEJIDAD	
TRENEL	ARATA	CEFERINO NAMUNCURA	28	4 EST. ASIST.	
	METILEO	PADRE CASTELLAR	9	III	
	TRENEL	DR. GUILLERMO RAWSON	S/INT.	19	II
		CENTRO DE SALUD	S/INT.	1	III
ZONA SANITARIA III			148	19 EST. ASIST.	
CALEU CALEU	LA ADELA	CENTRO DE SALUD	-	2 EST. ASIST.	
	ANZOATEGUI	CENTRO DE SALUD	S/INT.	II	
CURACO	GOBERNADOR DUVAL	CENTRO DE SALUD	-	I	
	PUELCHES	CENTRO DE SALUD	S/INT.	II	
HUCAL	ABRAMO	CENTRO DE SALUD	21	5 EST. ASIST.	
	BERNASCONI	DR. ROSELIO AMICARELLI	S/INT.	II	
	HUCAL	CENTRO DE SALUD	7	III	
	GRAL SAN MARTIN	DR. LUIS AGOTE	S/INT.	I	
	JACINTO ARAUZ	DR. JUAN MUNUCE	6	III	
LIHUEL CALEL	CUCHILLO-CD	CENTRO DE SALUD	8	III	
		S/INT.	-	1 EST. ASIST.	
LIMAY MAHUIDA	LA REFORMA	CENTRO DE SALUD	-	I	
	LIMAY MAHUIDA	CENTRO DE SALUD	S/INT.	II	
PUELEN	PUELEN	CENTRO DE SALUD	24	2 EST. ASIST.	
	CNIA 25 DE MAYO	DR. JORGE AHUAD	S/INT.	I	
UTRACAN	CNIA SANTA MARIA CHACHARRAMENDI QUEHUE GENERAL ACHA	MARIA HOLLMAN	24	IV	
		CENTRO DE SALUD	S/INT.	103	5 EST. ASIST.
		CENTRO DE SALUD	S/INT.	II	II
		CENTRO DE SALUD	S/INT.	I	I
		PADRE BUODO	103	IV	IV
CENTRO DE SALUD	S/INT.	1	I		



MINISTERIO DE BIENESTAR SOCIAL

SUBSECRETARIA DE SALUD PUBLICA
DPTO ESTADISTICA SANITARIA

HOJA 58

DEPARTAMENTO	LOCALIDAD	ESTABLECIMIENTO	Nro.CAMAS	NIVEL REAL DE COMPLEJIDAD
ZONA SANITARIA IV			43	9 EST. ASIST.
CHADILEO	SANTA ISABEL	DR. MANUEL PEREZ	6	2 EST. ASIST.
	ARBOL SOLO	CENTRO DE SALUD	6	III
			S/INT.	I
CHICALCO	LA HUMADA	CENTRO DE SALUD	-	2 EST. ASIST.
	ALGARROBO DEL AGUILA	CENTRO DE SALUD	S/INT	II
			S/INT.	I
LEVENTUE	CARRO QUEMADO	CENTRO DE SALUD	37	5 EST. ASIST.
	LOVENTUE	CENTRO DE SALUD	S/INT.	I
	LIJAN TORO	FRANCISCO LITON	S/INT.	I
	TELEN	DRA. C. BRIERSON	5	II
	VICTORICA	L.P. DE PISTARINI	32	III
				IV

JABV/93.-

FUENTE: DEPARTAMENTO ESTADISTICA SANITARIA.-



MINISTERIO DE BIENESTAR SOCIAL

SUBSECRETARIA DE SALUD PUBLICA
DPTO ESTADISTICA SANITARIA

HOJA 59

TOTAL DE CONSULTAS DE LOS EST. ASIST. PUBLICOS DE LA PROVINCIA DE LA PAMPA- AÑOS: 1.987 - 1.992.-
Según Zona Sanitaria, Departamento y Localidad

ESTABLECIMIENTO	LOCALIDAD	CONSULTAS					
		1.987	1.988	1.989	1.990	1.991	1.992
TOTAL GENERAL		521.022	664.367	699.545	694.875	756.729	798.533
ZONA SANITARIA I		221.666	292.380	299.446	301.194	331.934	377.104
ATREUCO							
Dr. Pedro Movick	DOBLAS	6.622	6.579	6.363	5.199	6.665	6.352
Dr. Heraclio Luna	MACACHIN	3.384	5.146	10.083	14.680	16.302	16.577
Dr. Antonio Olaiz	MIGUEL RIGLOS	2.732	3.736	5.243	5.098	6.138	8.101
Dr. Diego Morón	ROLON	3.757	4.173	4.420	5.450	5.687	5.769
Centro de Salud	T.N. ANCHORENA	235	595	789	821	920	1.150
CAPITAL							
Centro de Salud	ANBUIL	1.220	1.639	2.006	2.124	3.356	2.534
Centro Sanitario	SANTA ROSA	38.542	46.282	47.363	43.799	61.537	60.646
Dr. Lucio Molas	SANTA ROSA	91.441	120.420	112.221	100.522	101.206	117.047
Cent. Salud Rio Atuel	SANTA ROSA	8.866	10.573	10.394	11.138	10.755	11.004
Cent. Salud Los Hornos	SANTA ROSA	291	604	678	873	1.217	1.527
Cent. Salud Mataderos	SANTA ROSA	4.083	5.002	5.168	5.753	6.229	7.000
Cent. Salud V. Parque	SANTA ROSA	8.831	14.498	13.247	17.426	17.221	19.032
Cent. Salud Zona Norte	SANTA ROSA	704	4.245	5.403	6.022	6.898	10.371
Cent. Salud G. Furst	SANTA ROSA	-	2.667	7.910	6.161	5.802	12.091
Cent. Salud Aeropuerto	SANTA ROSA	-	-	104	2.824	4.097	6.592
Cent. Salud V. Santillan	SANTA ROSA	-	-	1.769	8.309	3.139	6.643
Cent. Salud V. Berainal	SANTA ROSA	-	-	-	-	416	2.826
CATRILO							
Amada Gatica	CATRILO	3.891	5.551	6.620	6.856	6.455	6.490
Centro de Salud	LA GLORIA	174	238	186	93	257	93
Dr. Pablo Lecumberry	LONQUIMAY	3.939	3.560	2.865	4.639	3.134	4.639
Dr. Julio Tapia	URIBURU	2.010	2.400	2.488	2.229	1.953	2.651
CONHELLO							
A PARTIR DEL AÑO 1991 LAS LOCALIDADES DE MAURICIO MAYER Y WINIFREDA PERTENECEN A LA ZONA SANITARIA I							
Dr. Luis Colosio	MAURICIO MAYER	-	-	-	-	764	2.360
Juan Smith	WINIFREDA	-	-	-	-	7.414	6.906
GUATRACHE							
Dr. Enrique Ferretti	ALPACHIRI	3.591	4.965	6.296	7.171	7.321	8.597
Dr. Alejandro Rost	CHIA SANTA TERESA	1.017	2.007	2.494	2.590	2.418	2.203
Dr. Juan Facca	GENERAL CAMPOS	4.397	4.377	4.336	3.692	3.718	4.444
Dr. Manuel Freire	GUATRACHE	11.792	15.950	16.274	14.819	18.874	17.452
TOAY							
Dr. Segundo Taladriz	TOAY	18.565	25.253	23.133	23.113	20.251	24.423
UTRACAN							
Centro de Salud	ATALIVA ROCA	1.582	1.870	1.593	1.478	1.790	1.584
ZONA SANITARIA II		209.925	256.479	276.918	269.960	288.573	286.285
CONHELLO							
Fco del Callejo	CONHELLO	3.678	4.068	4.231	4.078	4.654	4.617
Dr. Pablo Lacoste	EDUARDO CASTEY	16.802	25.106	21.712	19.235	18.057	18.163



MINISTERIO DE BIENESTAR SOCIAL

SUBSECRETARIA DE SALUD PUBLICA
DPTO ESTADISTICA SANITARIA

HOJA 60

ESTABLECIMIENTO	LOCALIDAD	CONSULTAS					
		1.987	1.988	1.989	1.990	1.991	1.992
CHAPADLEUFU							
Cent. Salud Sta.Mecha	EDUARDO CASTEX	3.678	4.068	4.231	4.078	2.938	2.374
Dr. Luis Colosio	MAURICIO MAYER	2.264	1.850	1.413	2.156	-	-
Centro de Salud	MONTE NIEVAS	3.894	3.177	2.159	2.122	1.822	1.329
Centro de Salud	RUCANELO	628(*)	-	-	-	-	-
Juan Smith	WINIFREDA	2.174	4.553	4.967	4.455	-	-
MARACO							
Dr. Alejandro Posadas	BERNARDO LARROUDE	4.731	6.821	6.802	245	2.350	4.111
Dr. Manuel Geraon	CEBALLOS	135(*)	210	149	13	-	12
Dr. Gomez Fontanes	CNEL HILARIO LAGOS	1.792	1.950	1.877	1.856	1.764	4.337
Dr. Reuam Enz	INTENDENTE ALVEAR	14.401	17.790	19.365	14.068	14.521	16.266
Centro de Salud	SARAH	89	75	86	62	18	65
Centro de Salud	VERTIZ	1.249	1.703	1.376	3.280	3.497	2.838
QUEMU QUEMU							
Centro de Salud	AGUSTONI	134	135	266	586	589	69
Centro de Salud	DORILA	172	571	221	561	348	466
Gobernador Centeno	GENERAL PICO	58.776	70.419	71.758	68.058	72.789	73.890
Cent. Salud Energ. y Progreso	GENERAL PICO	1.412	2.270	2.551	3.009	3.322	4.672
Cent. Salud El Molino	GENERAL PICO	4.788	4.539	5.097	6.145	4.920	5.757
Cent. Salud Frank Allan	GENERAL PICO	5.816	5.762	7.558	8.436	6.833	7.702
Cent. Salud J.L. Rucchi	GENERAL PICO	-	-	3.502	4.520	3.551	5.426
Cent. Salud Del Este	GENERAL PICO	-	-	327	1.413	1.898	3.436
Centro de Salud	SPELUZZI	99	58	69	62	-	-
Centro de Salud	TREBOLARES	-	-	-	-	8	-
RANCUL							
Luis Petrelli	CALEUFU	5.291	6.456	6.431	6.620	4.981	3.916
Virginia Ghioldi	LA HARUJA	4.909	5.607	6.431	7.085	6.364	10.574
Dr. Armando Parodi	PARERA	4.395	6.608	8.924	8.457	8.145	8.443
Centro de Salud	PICHI HUINCA	389	504	214	252	850	698
Buenosino Sayago	RANCUL	11.739	12.499	13.493	13.890	16.537	15.642
Centro de Salud	QUETREQUEN	335	268	62	279	483	550
REALICO							
Centro de Salud	A. VAN PRAET	283	262	254	439	412	438
Dr. Nestor Schanton	ALTA ITALIA	1.218	1.496	2.090	4.408	6.038	4.703
Samuel Halfon	ENBAJADOR MARTINI	1.653	1.583	3.058	3.505	4.215	4.040
Centro de Salud	FALUCHO	87	92	271	257	226	192
Dr. Justo Ferrari	INGENIERO LUIGGI	14.527	16.210	16.388	15.498	16.140	17.057
Centro de Salud	MAISONAVE	267	413	601	542	262	375
Virgilio Uriburu	REALICO	14.271	19.101	20.882	21.486	20.241	17.713
Barrio Norte	REALICO	-	-	-	-	-	130
TRENEL							
Ceferino Namuncurá	ARATA	2.346	2.230	2.507	2.433	2.443	3.317
Padre Castellano	METILEO	2.725	2.881	2.812	2.720	2.341	2.741
Dr. Guillermo Rawson	TRENEL	5.634	7.278	11.537	11.915	13.431	15.514
Centro de Salud	TRENEL	-	-	-	-	-	1.235



MINISTERIO DE BIENESTAR SOCIAL

SUBSECRETARIA DE SALUD PUBLICA

DPTO ESTADISTICA SANITARIA

HOJA 61

ESTABLECIMIENTO	LOCALIDAD	CONSULTAS					
		1.987	1.988	1.989	1.990	1.991	1.992
ZONA SANITARIA III		60.425	79.608	87.821	90.093	99.795	96.799
CALEU CALEU							
Centro de Salud	ANZOATEGUI	137	52	158	239	-	23
Centro de Salud	LA ADELA	2.429	2.824	2.785	2.394	2.806	4.488
CURACD							
Centro de Salud	GOBERNADOR DUVAL	295	122	-	21	130	264
Centro de Salud	PUELCHES	1.376	942	-	1.194	1.058	985
HUCAL							
Centro de Salud	ABRAMO	1.181	2.168	1.820	1.902	1.450	1.224
Dr. Rogelio Amicarelli	BERNASCONI	5.203	10.198	8.337	6.971	6.955	6.596
Dr. Luis Agote	GRAL SAN MARTIN	4.395	7.094	7.223	8.389	10.134	8.241
Dr. Juan Munuce	JACINTO ARAUZ	7.562	9.167	10.365	8.892	8.005	10.693
LIHUEL CALEL							
Centro de Salud	CUCHILLO CO	199	31	133	111	160	-
LINAY MAHUIDA							
Centro de Salud	LA REFORMA	187	54	-	264	765	254
Centro de Salud	LINAY MAHUIDA	155	20	-	29	130	113
PUELEN							
Centro de Salud	PUELEN	139	787	960	1.010	763	1.337
Dr. Jorge Ahuad	CNTA 25 DE MAYO	13.798	17.857	21.895	21.979	20.933	19.883
UTRACAN							
Maria Holman	CNTA SANTA MARIA	2.164	1.699	1.874	1.617	1.750	1.390
Centro de Salud	CHACHARRAMENDI	221	360	-	504	1.542	908
Padre Buodo	GENERAL ACHA	20.815	25.752	31.196	33.255	40.898	38.826
Centro de Salud	GENERAL ACHA	-	-	-	-	929	250
Centro de Salud	BUEHUE	169	481	1.020	1.190	1.216	1.190
Centro de Salud	UNANUE	-	-	55	132	121	134
ZONA SANITARIA IV		29.006	35.163	35.360	33.628	36.427	38.345
CHADILEO							
Centro de Salud	ARBOL SOLO	-	-	21	91	45	126
Centro de Salud	CNTA EMILIO MITRE	-	-	15	S/M	-	-
Dr. Manuel Perez	SANTA ISABEL	6.873	8.633	9.328	7.893	8.162	8.664
CHICALCO							
Centro de Salud	ALG. DEL ABUJILA	97	119	189	485	550	704
Centro de Salud	LA HUMADA	889	1.245	1.275	1.569	1.627	2.064
LOVENTUE							
Centro de Salud	CARRO QUEMADO	592	146	440	901	607	595
Centro de Salud	LOVENTUE	47	46	69	210	245	227
Francisco Lifon	LUAN TORO	1.853	2.110	2.509	2.788	2.323	2.110
Dra Cecilia Grierson	TELEN	3.786	4.647	4.319	3.934	3.360	3.604
Luisa de Pizarini	VICTORICA	14.869	18.217	17.195	15.757	19.508	20.251

NOTA: Los totales incluyen Consultas Médicas y Consultas y Prestaciones Odontológicas - (*) (Información Incompleta).

FUENTE: DEPARTAMENTO ESTADISTICA SANITARIA.-

jayv/93.-



TOTAL CONSULTAS EST. ASIST. PUBLICOS
1985 - 1992

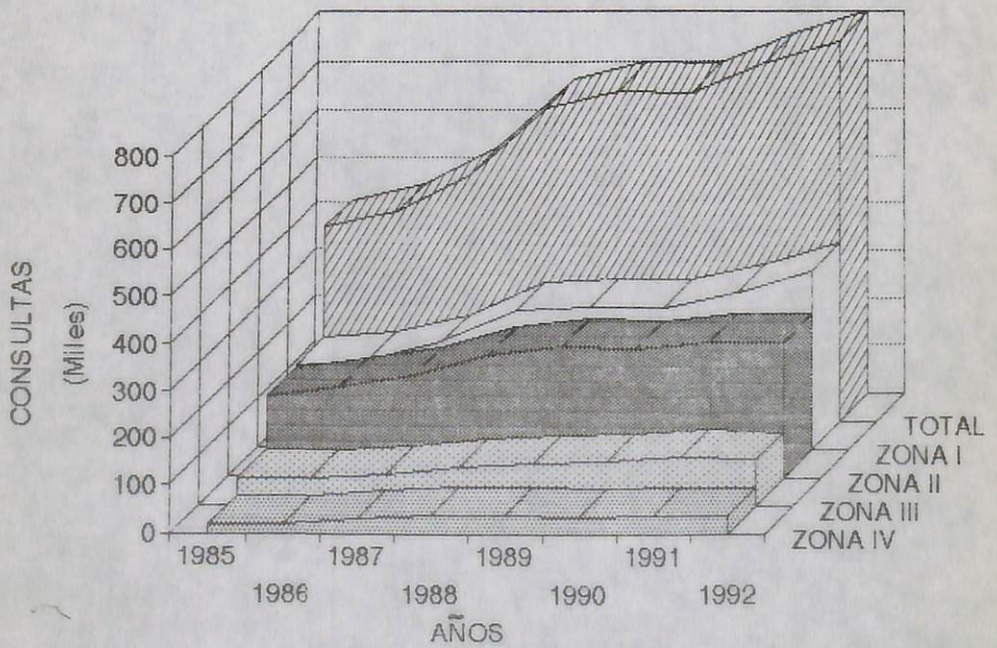



MINISTERIO DE BIENESTAR SOCIAL

SUBSECRETARIA DE SALUD PUBLICA
DPTO ESTADISTICA SANITARIA

HOJA 63

TOTAL DE CONSULTAS DE LOS EST. ASIST. PUBLICOS DE LA PROVINCIA DE LA PAMPA
Clasificadas por Zona Sanitaria, Departamento, Localidad y Tipo de Consulta
(Médicas, Odontológicas y Totales) - AÑO 1.992.-

LOCALIDAD	CONSULTAS MEDICAS	CONSULTAS ODONTOLOGICAS	TOTAL GRAL DE CONSULTAS
TOTAL GENERAL	708.655	89.878	798.533
=====	-----	-----	-----
ZONA I	329.989	47.115	377.104
-----	-----	-----	-----
ATREUCO	34.834	3.115	37.949
Doblas	5.142	1.210	6.352
Macachín	14.672	1.905	16.577
Miguel Riglos	8.101	-	8.101
Rolón	5.769	-	5.769
Tomás M. Anchorena	1.150	-	1.150
CAPITAL	226.020	31.293	257.313
Anguil	2.343	191	2.534
Santa Rosa (Dr. Lucio Molas)	111.233	5.814	117.047
Santa Rosa (Centro Sanitario)	44.699	15.947	60.646
Santa Rosa (Río Atuel)	8.223	2.781	11.004
Santa Rosa (Los Hornos)	1.527	-	1.527
Santa Rosa (Mataderos)	6.956	44	7.000
Santa Rosa (Villa Parque)	13.892	5.140	19.032
Santa Rosa (Zona Norte)	9.008	1.363	10.371
Santa Rosa (B. Furst)	12.091	-	12.091
Santa Rosa (Aeropuerto)	6.592	-	6.592
Santa Rosa (V. Santillan)	6.630	13	6.643
Santa Rosa (V. Germinal)	2.826	-	2.826
CATRILO	12.268	1.605	13.873
Catriló	5.241	1.249	6.490
La Gloria	93	-	93
Lonquimay	4.527	112	4.639
Uriburu	2.407	244	2.651
CONHELLO	7.460	1.806	9.266
Mauricio Mayer	2.360	-	2.360
Winifreda	5.100	1.806	6.906
GUATRACHE	27.767	4.929	32.696
Alpachiri	6.976	1.621	8.597
Cnia Santa Teresa	2.203	-	2.203
General Campos	4.231	213	4.444
Guatraché	14.357	3.095	17.452
TOAY	20.344	4.079	24.423
Toay	20.344	4.079	24.423
UTRACAN	1.296	288	1.584
Ataliva Roca	1.296	288	1.584



MINISTERIO DE BIENESTAR SOCIAL

SUBSECRETARIA DE SALUD PUBLICA
DPTO ESTADISTICA SANITARIA

HOJA 64

LOCALIDAD	CONSULTAS MEDICAS	CONSULTAS ODONTOLOGICAS	TOTAL GRAL DE CONSULTAS
ZONA II =====	259.358	26.927	286.285
CONHELLO	24.948	1.535	26.483
Conhella	4.617	-	4.617
Eduardo Castex (P.Lacoste)	16.628	1.535	18.163
Eduardo Castex (Sta Mecha)	2.374	-	2.374
Monte Nuevas	1.329	-	1.329
CHAPADLEUFU	25.854	1.775	27.629
Bernardo Larroud	3.794	317	4.111
Ceballos	12	-	12
Cnel Hilario Lagos	4.337	-	4.337
Intendente Alvear	14.808	1.458	16.266
Sarah	65	-	65
Vertiz	2.838	-	2.838
MARACO	92.164	9.254	101.418
Agustoni	69	-	69
Dorila	466	-	466
General Pico (El Molino)	4.753	1.004	5.757
General Pico (Gov. Centeno)	67.418	6.472	73.890
General Pico (Energ. y Prog.)	4.672	-	4.672
General Pico (Frank Allan)	5.924	1.778	7.702
General Pico (J.I. Rucci)	5.426	-	5.426
General Pico (Del Este)	3.436	-	3.436
QUEMU QUEMU	21.296	2.181	23.477
Cnia Barón	7.610	1.100	8.710
Miguel Can	1.758	-	1.758
Quemu Quemu	9.981	1.081	11.062
Villa Mirasol	1.947	-	1.947
RANCUL	34.374	5.449	39.823
Caleufú	3.916	-	3.916
La Maruja	7.280	3.294	10.574
Parera	8.443	-	8.443
Pichi Huinca	698	-	698
Rancul	13.487	2.155	15.642
Quetrequen	550	-	550
REALICO	39.398	5.250	44.648
Adolfo Van Praet	438	-	438
Alta Italia	4.703	-	4.703
Embajador Martini	4.040	-	4.040
Falucho	192	-	192
Ingeniero Luiggi	14.653	2.404	17.057
Maissonave	375	-	375
Realicó	14.867	2.846	17.713
Realicó (Barrio Norte)	130	-	130
TRENEL	21.324	1.483	22.807
Arata	3.317	-	3.317
Metileo	2.741	-	2.741
Trenel	14.031	1.483	15.514
Trenel (Ctro. Salud)	1.235	-	1.235



MINISTERIO DE BIENESTAR SOCIAL

SUBSECRETARIA DE SALUD PUBLICA
DPTO ESTADISTICA SANITARIA

HOJA 65

LOCALIDAD	CONSULTAS MEDICAS	CONSULTAS ODONTOLOGICAS	TOTAL GRAL DE CONSULTAS
ZONA III =====	84.554	12.245	96.799
CALEU CALEU	4.511	-	4.511
Anzoategui	23	-	23
La Adela	4.488	-	4.488
CURACO	510	739	1.249
Gobernador Duval	18	246	264
Fuelches	492	493	985
HUCAL	23.986	2.768	26.754
Abramo	1.224	-	1.224
Bernasconi	5.226	1.370	6.596
Gral San Martín	7.869	372	8.241
Jacinto Arauz	9.667	1.026	10.693
LIHUEL CALEL	-	-	-
LIMAY MAHUIDA	156	211	367
La Reforma	102	152	254
Limay Mahuida	54	59	113
PUELEN	19.087	2.133	21.220
Pueln	1.259	78	1.337
Cnia 25 de Mayo	17.828	2.055	19.883
UTRACAN	36.304	6.394	42.698
Cnia Santa María	1.223	167	1.390
Chacharramendi	759	149	908
General Acha	32.881	3.945	38.826
General Acha Ctro.Salud	250	-	250
Quehu	1.099	91	1.190
Unanue	92	42	134
ZONA IV -----	34.754	3.591	38.345
CHADILEO	7.185	1.605	8.790
Arbol Solo	126	-	126
Cnia Emilio Mitre	S/M	-	S/M
Santa Isabel	7.059	1.605	8.664
CHICALCO	2.768	-	2.768
Algarrobo del Aguila	704	-	704
La Humada	2.064	-	2.064
LOVENTUE	24.801	1.986	26.787
Carro Quemado	595	-	595
Loventue	227	-	227
Luan Toro	2.110	-	2.110
Teln	3.604	-	3.604
Victorica	18.265	1.986	20.251

JABV/92.-

FUENTE: DEPARTAMENTO ESTADISTICA SANITARIA.-



MINISTERIO DE BIENESTAR SOCIAL

SUBSECRETARIA DE SALUD PUBLICA

DPTO ESTADISTICA SANITARIA

HOJA 66

DPTO ESTADISTICA SANITARIA SECCION COMPUTOS

RENDIMIENTO HOSPITALARIO DE LOS EST. ASIST. PUBLICOS
Segun Zona Sanitaria, Departamento y Localidad - 1992

ZONA, DEPTO, LOCALIDAD	EGRESOS	PORCENTAJE OCUPACIONAL	GIRO CAMA	PROM. DIAS ESTADA	TASA MORT. HOSPIT.
TOTAL GRAL	17.481	42,73	22,25	6,47	3,23
ZONA SANITARIA I	6.660	46,96	25,03	6,89	3,6
ATREUCO	436	34,24	10,39	11,9	4,58
Doblas	55	8,77	4,58	7,15	7,27
Macachin	255	71,2	22,44	11,82	5,49
Miguel Riglos	79	26,7	9,19	10,81	0
Rolon	47	29,29	4,7	19,72	6,38
CAPITAL	5.050	59,31	32,93	6,69	3,45
Santa Rosa	5.050	59,31	32,93	6,69	3,45
CATRILO	279	22,16	11,06	5,62	1,08
Catrilo	183	28,61	14,19	5,25	0
Lonquimay	73	19,28	8,11	7,51	2,74
Uriburu	23	5	6,9	2,65	4,35
CONHELO	118	35,73	15,92	7,38	6,78
Winifreda	118	35,73	15,92	7,38	6,78
GUATRACHE	458	31,05	19,89	5,74	5,68
Alpachiri	186	32,17	17,38	6,57	6,99
Gral Campos	0	0	0	0	0
Guatrache	272	30,93	22,69	5,18	4,78
TOAY	319	27,95	21,26	5,87	2,51
Toay	319	27,95	21,26	5,87	2,51
ZONA SANITARIA II	7.090	39,43	21,05	6,61	3,47
CONHELO	445	17,75	13,43	5,05	5,84
Eduardo Castex	445	17,75	13,43	5,05	5,84
CHAPADLEUFU	355	26,01	18,1	5,32	3,38
Int. Alvear	355	26,01	18,1	5,32	3,38
MARACO	3.299	59,66	37,32	6,07	3,51
General Pico	3.299	59,66	37,32	6,07	3,51
QUEMU QUEMU	399	53,68	5,78	25,4	5,51
Col. Baron	67	14,1	6,7	8,18	10,45
Miguel Cane	60	84,48	5,2	64,35	5
Quemu Quemu	248	27,15	9,74	9,46	2,82
Villa Mirasol	24	86,24	1,09	140,79	20,83
RANCUL	1.155	24,15	20,08	4,6	1,82
Caleufu	116	22,71	9,64	7,36	1,72
La Maruja	263	22,75	21,92	4,01	0,38
Parera	152	18,28	15,2	6,66	6,58
Rancul	624	28,11	26,56	3,84	1,28
REALICO	1.135	32,71	25,6	4,63	3,17
Ing. Luiggi	199	23,12	14,56	5,65	9,55
Realico	936	36,98	30,52	4,41	1,82
TRENEL	302	14,73	12,18	6,62	3,97



MINISTERIO DE BIENESTAR SOCIAL

SUBSECRETARIA DE SALUD PUBLICA
DPTO ESTADISTICA SANITARIA

HOJA 67

DPTO ESTADISTICA SANITARIA
SECCION COMPUTOS

RENDIMIENTO HOSPITALARIO DE LOS EST.ASIST. PUBLICOS
Segun Zona Sanitaria, Departamento y Localidad - 1992

ZONA, DEPTO, LOCALIDAD	EGRESOS	PORCENTAJE OCUPACIONAL	GIRO CAMA	PROM. DIAS ESTADA	TASA MORT. HOSPIT.
Arata	29	6,79	3,52	28,72	17,24
Trenel	273	18,68	16,49	4,27	2,56
ZONA SANITARIA III	2.394	46,14	17,53	6,22	2,46
HUCAL	400	20,49	18,16	4,79	6
Bernasconi	84	9,78	10,47	4,7	4,76
Gral San Martín	132	21,17	22	4,3	6,82
Jacinto Arauz	184	30,72	22,98	5,17	5,98
PUELEN	612	31,72	27	5,15	0,82
Col. 25 de Mayo	612	31,72	27	5,15	0,82
UTRACAN	1.382	56,34	16,55	6,48	1,81
General Acha	1.382	56,34	16,55	6,48	1,81
ZONA SANITARIA IV	1.337	32,47	28,87	4,02	1,5
CHADILEO	244	46,27	40,67	3,85	0,82
Santa Isabel	244	46,27	40,67	3,85	0,82
LOVENTUE	1.093	30,42	27,12	4,05	1,65
Telen	91	14,08	10,61	4,52	2,2
Victorica	1.002	34,83	31,58	4,01	1,6

AAS/93.-



MINISTERIO DE BIENESTAR SOCIAL

SUBSECRETARIA DE SALUD PUBLICA
DPTO ESTADISTICA SANITARIA

HOJA 68

TOTAL DE NACIMIENTOS Y DEFUNCIONES FETALES Y TOTAL DE PARTOS REGISTRADOS
EN LOS ESTAD. ASISTENCIALES PUBLICOS DE LA PCIA. DE LA PAMPA - AÑO 1992 -
Clasificados según Departamento y Localidad de Ocurrencia

ZONA, DEPARTAMENTO, LOCALIDAD	TOTAL PARTOS PROVINCIA (*)	PARTOS PUBLICOS					% PARTOS EST. ASIST. PUBLICOS
		TOTAL GRAL	NORMAL	CESAREA	% NORMAL/ TOTAL GRAL	% CESAREA/ TOTAL GRAL	
<u>TOTAL GENERAL</u>	5.873	3.345	2.757	588	82,42	17,58	57,0
<u>ZONA SANITARIA I</u>	2.672	1.164	886	278	76,12	23,88	43,6
ATREUCO	146	75	75	-	100,00	-	51,4

DOBLAS	8	1	1	-	100,00	-	12,5
MACACHIN	114	54	54	-	100,00	-	47,4
MIGUEL RIGLOS	10	7	7	-	100,00	-	70,0
ROLON	14	13	13	-	100,00	-	92,9
CAPITAL	2.195	944	672	272	71,19	28,81	43,0

ANGUIL	-	-	-	-	-	-	-
SANTA ROSA	2.195	944	672	272	71,19	28,81	43,0
CATRILO	87	33	33	-	100,00	-	37,9

CATRILO	72	25	25	-	100,00	-	34,7
LONDUMAY	9	6	6	-	100,00	-	66,7
URIBURU	6	2	2	-	100,00	-	33,3
CONHELLO	3	2	2	-	100,00	-	66,7

WINIFREDA	3	2	2	-	100,00	-	66,7
GUATRACHE	153	58	52	6	89,66	10,34	37,9

ALPACHIRI	12	4	4	-	100,00	-	33,3
CNTA SANTA TERESA	2	-	-	-	-	-	-
GENERAL CAMPOS	3	-	-	-	-	-	-
GUATRACHE	136	54	48	6	88,89	11,11	39,7
TOAY	88	52	52	-	100,00	-	59,1

TOAY	88	52	52	-	100,00	-	59,1
UTRACAN	-	-	-	-	-	-	-

ATALIVA ROCA	-	-	-	-	-	-	-
<u>ZONA SANITARIA II</u>	2.278	1.359	1.171	188	86,17	13,83	59,7
CONHELLO	251	156	139	17	89,24	10,76	62,2

CONHELO	-	-	-	-	-	-	-
EDUARDO CASTEX	251	156	139	17	89,10	10,90	62,2
CHAPADLEUFU	159	73	69	4	94,52	5,48	45,9

BERNARDO LARROUDE	-	-	-	-	-	-	-
INTENDENTE ALVEAR	159	73	69	4	94,52	5,48	45,9
MARACO	1.321	653	520	133	79,63	20,37	49,4

ABUSTONI	-	-	-	-	-	-	-
DORILA	-	-	-	-	-	-	-
GENERAL PICO	1.321	653	520	133	79,63	20,37	49,4
TREBOLARES	-	-	-	-	-	-	-



MINISTERIO DE BIENESTAR SOCIAL

SUBSECRETARIA DE SALUD PUBLICA
DPTO ESTADISTICA SANITARIA

HOJA 69

ZONA, DEPARTAMENTO, LOCALIDAD	TOTAL PARTOS PROVINCIA (*)	PARTOS PUBLICOS					% PARTOS EST. ASIST. PUBLICOS
		TOTAL GRAL	NORMAL	CESAREA	% NORMAL/ TOTAL GRAL	% CESAREA/ TOTAL GRAL	
QUEMU QUEMU	48	40	40	-	100,00	-	83,3

CNIA BARDN	25	18	18	-	100,00	-	72,0
QUEMU QUEMU	21	20	20	-	100,00	-	95,2
VILLA MIRASOL	1	1	1	-	100,00	-	100,0
MIGUEL CANE	1	1	1	-	100,00	-	100,0
RANCUL	173	146	146	-	100,00	-	84,4

CALEUFU	59	36	36	-	100,00	-	61,0
CHAMAICO	-	-	-	-	-	-	-
LA MARUJA	21	16	16	-	100,00	-	76,2
PARERA	31	24	24	-	100,00	-	77,4
RANCUL	62	70	70	-	100,00	-	112,9
REALICO	273	245	211	34	86,12	13,88	89,7

ADOLFO VAN PRAET	-	-	-	-	-	-	-
ALTA ITALIA	-	-	-	-	-	-	-
EMBAJADOR MARTINI	-	-	-	-	-	-	-
INGENIERO LUTIGGI	31	33	33	-	100,00	-	106,5
REALICO	242	212	178	34	83,96	16,04	87,6
TRENEL	53	46	46	-	100,00	-	86,8

ARATA	1	1	1	-	100,00	-	100,0
METILEO	-	-	-	-	-	-	-
TRENEL	52	45	45	-	100,00	-	86,5
<u>ZONA SANITARIA III</u>	620	507	440	67	86,79	13,21	81,8

HUCAL	127	62	62	-	100,00	-	48,8

ABRAMO	-	-	-	-	-	-	-
BERNASCONI	27	20	20	-	100,00	-	74,1
GRAL SAN MARTIN	48	18	18	-	100,00	-	37,5
JACINTO ARAUZ	52	24	24	-	100,00	-	46,2
LIMAY MAHUIDA	-	-	-	-	-	-	-

LIMAY MAHUIDA	-	-	-	-	-	-	-
PUELEN	152	177	162	15	91,53	8,47	116,5

CNTA 25 DE MAYO	152	177	162	15	91,53	8,47	116,5
CASA DE PIEDRA	-	-	-	-	-	-	-
UTRACAN	341	268	216	52	80,60	19,40	78,6

GENERAL ACHA	340	268	216	52	80,60	19,40	78,8
CHACHARRAMENDI	1	-	-	-	-	-	-
<u>ZONA SANITARIA IV</u>	303	315	260	55	85,54	17,46	104,0



MINISTERIO DE BIENESTAR SOCIAL

SUBSECRETARIA DE SALUD PUBLICA
DPTO ESTADISTICA SANITARIA

HOJA 70

ZONA, DEPARTAMENTO, LOCALIDAD	TOTAL PARTOS PROVINCIA (*)	PARTOS PUBLICOS					% PARTOS EST. ASIST. PUBLICOS
		TOTAL GRAL	NORMAL	CESAREA	% NORMAL/ TOTAL GRAL	% CESAREA/ TOTAL GRAL	
CHADILEO	63	70	70	-	100,00	-	111,1
SANTA ISABEL	63	70	70	-	100,00	-	111,1
CHICALCO	10	-	-	-	-	-	-
LA HUMADA	9	-	-	-	-	-	-
ALG. DEL AGUILA	1	-	-	-	-	-	-
LOVENTUE	230	245	190	55	77,53	22,45	106,5
LUAN TORO	8	-	-	-	-	-	-
TELEN	11	6	6	-	100,00	-	54,6
VICTORICA	211	239	184	55	76,99	23,01	113,3

(*) El Total de Partos Provincia fue obtenido de la sumatoria total de Nacidos Vivos y Defunciones Fetales ocurridas y registradas en los Registros Civiles de la Provincia de La Pampa

JABV-MCB/93.-

FUENTE: DEPARTAMENTO ESTADISTICA SANITARIA.-



MINISTERIO DE BIENESTAR SOCIAL

SUBSECRETARIA DE SALUD PUBLICA
DPTO ESTADISTICA SANITARIA

HOJA 71

EGRESOS POR CAUSAS OCURRIDOS EN LOS ESTABLECIMIENTOS ASISTENCIALES

PUBLICOS DE LA PROVINCIA DE LA PAMPA - SEIS MESES (**) AÑO 1991 -

Clasificados por Secciones de la 9na. Revisión de la Clasificación Internacional de las Enfermedades

CAUSA	TOTAL	GRUPOS ETAREOS					%
		- 1	1 a 14	15 a 44	45 y +	Ign.	
TOTAL	9.070	878	983	4.429	2.700	80	100
1-Complicaciones del Embarazo, Parto y Puerperio (*)	2.593	-	41	2.519	18	15	28,6
2-Enf. Respiratorias	1.077	275	308	150	329	15	11,9
3-Enf. del Aparato Digestivo	799	16	81	344	350	8	8,8
4-Traumatismo, Envenenamiento (Accid)	687	16	180	288	196	7	7,6
5-Enf. del Aparato Circulatorio	640	-	-	98	534	8	7,1
6-Enf. Infecciosas y Parasitarias	514	141	146	115	104	8	5,6
7-Trast. Mentales	452	1	6	261	179	5	5,0
8-Tumores	451	3	10	101	336	1	5,0
9-Enf. del Ap. Genito-urinario (Renales)	430	8	34	209	176	3	4,7
10-Signos Sintomas y Estados Morbosos mal definidos	322	28	51	139	103	1	3,6
11-Ciertas Afecciones originadas en el período perinatal	316	316	-	-	-	-	3,5
12-Enf. del Sist. Nervioso y de los Organos de los Sentidos	192	13	39	42	97	1	2,0
13-Enf. de las Glánd. Endócrinas, de la Nutrición y el Metabolismo y Trastornos de la Inmunidad	163	13	28	15	104	3	1,8
14-Enf. del Sist. Osteomuscular y del Tejido Conjuntivo	152	-	5	56	90	1	1,7
15-Clasif. Suplem. de los Factores que influyen en el Estado de Salud y en el Contacto con los Servicios de Salud	88	8	2	44	30	4	0,9
16-Anomal. Congénitas	78	32	32	10	4	-	0,9
17-Enf. de la Piel	65	1	15	21	28	-	0,7
18-Enf. de la Sangre y de los Organos Hematopoyéticos	51	7	5	17	22	-	0,6

(*) NOTA: Se deja constancia que en la Sección Complicaciones del Embarazo, Parto y Puerperio del total de 2593 casos, 1360 corresponden a la causa Parto Normal.

(**) La tabla fue elaborada con los datos de los meses de Enero, Marzo, Abril, Julio, Setiembre y Diciembre.

FUENTE: DEPARTAMENTO ESTADISTICA SANITARIA.-
JAGV/93



CINCO PRIMERAS CAUSAS DE EGRESOS DE 15 A 44 AÑOS OCURRIDOS
EN LOS ESTABLECIMIENTOS ASISTENCIALES PUBLICOS DE LA
PROVINCIA DE LA PAMPA - SEIS MESES () AÑO 1991 -**

Clasificadas por Secciones de la 9na. Revisión de la
Clasificación Internacional de Enfermedades

C A U S A	E D A D 15 a 44 años	PORCENTAJE
T O T A L	4.429	100,0 %
1 - Complicaciones del Embarazo, Parto y Puerperio (*)	2.519	56,9 %
2 - Enf. del Aparato Digestivo	344	7,8 %
3 - Traumatismo, Envenenamiento (Accidentes)	288	6,5 %
4 - Trastornos Mentales	261	5,9 %
5 - Enf. del Aparato Genitouri- nario (Renales)	209	4,7 %
6 - Resto de las Causas	808	18,2 %

(*) **NOTA:** Se deja constancia que en la Sección Complicaciones del Embarazo, Parto y Puerperio del Total de 2.519, corresponden a la Causa Parto Normal 1.318 casos.

(**) La tabla fue elaborada con los datos de los meses de Enero, Marzo, Abril, Julio, Setiembre y Diciembre.-

FUENTE: DEPARTAMENTO ESTADISTICA SANITARIA.-
Jagv/93.-



CINCO PRIMERAS CAUSAS DE EGRESOS DE
15-44 ANOS - 1.SEMESTRE 1991 - LA PAMPA

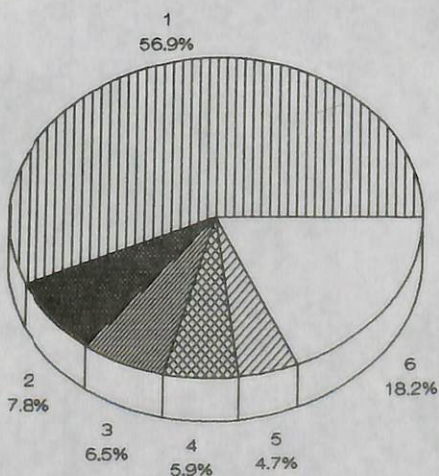

Clasif. por Secciones de la 9. Rev.-CIE



MINISTERIO DE BIENESTAR SOCIAL

SUBSECRETARIA DE SALUD PUBLICA
DPTO ESTADISTICA SANITARIA

HOJA 74

ESTADISTICA ANUAL DE LOS LABORATORIOS DE LOS ESTABLECIMIENTOS ASISTENCIALES PUBLICOS

DE LA PROVINCIA DE LA PAMPA - A N O 1 9 9 2 -

	PROMEDIO MENSUAL DE CONSULTAS	PROMEDIO MENSUAL PACIENTES DE LABORATORIO	% DE PACIENTES QUE NECESITAN ANALISIS	PROMEDIO MENSUAL DE PRACTICAS	ANALISIS POR PACIENTE
CATRILLO	437	54	12,28	240	4,44
CALEFU	326	98	29,95	386	3,93
C.SANITARIO	3.725	692	18,58	3.303	4,77
COL.25 DE MAYO	1.486	374	25,16	992	2,65
E.CASTEX	1.386	202	13,84	830	4,10
GRAL.ACHA	2.740	333	12,13	1.205	3,61
GRAL.PICO	5.618	1.172	20,85	7.130	6,08
GRAL.SAN MARTIN	656	94	14,34	419	4,45
GUATRACHE	1.196	130	10,90	506	3,89
I.LUTGGI	1.221	287	23,53	601	2,09
INT.ALVEAR	1.234	163	13,18	1.068	6,55
J.ARAUZ	806	169	20,90	890	5,26
LONQUINAY	377	71	18,88	397	5,59
MACACHIN	1.223	145	11,85	695	4,79
D.QUEMU	832	35	4,19	291	8,31
RANCUL	1.124	126	11,21	440	3,49
REALICO	1.239	309	24,46	1.330	4,38
S.ISABEL	588	116	19,64	449	3,87
LUCIO MOLAS	9.269	1.852	19,97	13.643	7,36
TOAY	1.695	130	10,30	854	6,56
TRENEL	1.169	101	8,61	526	5,20
VICTORICA	1.522	323	21,22	1.620	5,01
V.PARQUE	1.158	151	13,06	614	4,06
WINIFREDA	425	113	26,58	592	5,23

FUENTE: DEPARTAMENTO BIOQUIMICA.-

