



Provincia de La Pampa

MINISTERIO DE ECONOMIA, HACIENDA Y FINANZAS

Dirección General de Estadística y Censos

LA PAMPA

ESTADISTICA EDUCATIVA ESTABLECIMIENTOS, ALUMNOS Y DOCENTES POR NIVEL

AÑOS 1981 - 1991



Provincia de La Pampa

MINISTERIO DE ECONOMIA, HACIENDA Y FINANZAS

Dirección General de Estadística y Censos

LA PAMPA

ESTADISTICA EDUCATIVA ESTABLECIMIENTOS, ALUMNOS Y DOCENTES POR NIVEL

AÑOS 1981 - 1991

PROVINCIA DE LA PAMPA

MINISTERIO DE ECONOMIA, HACIENDA Y FINANZAS

DIRECCION GENERAL DE ESTADISTICA Y CENSOS

GOBERNADOR

DR. Rubén Hugo MARIN

VICE-GOBERNADOR

DR. Manuel Justo BALADRON

MINISTRO DE GOBIERNO Y JUSTICIA

DR. Heriberto Eloy MEDIZA

MINISTRO DE BIENESTAR SOCIAL

SRA. Silvia E. GALLEGO DE SOTO

MINISTRO DE CULTURA Y EDUCACION

C.P.N. Luis Ernesto ROLDAN

MINISTRO DE ASUNTOS AGRARIOS

DR. Carlos Alberto MEDRANO

MINISTRO DE OBRAS Y SERVICIOS PUBLICOS

ARQ. Hugo Nelson AGUERO

MINISTRO DE ECONOMIA, HACIENDA Y FINANZAS

C.P.N. Osvaldo Luis DADONE

DIRECTOR GENERAL DE ESTADISTICA Y CENSOS

Sra. Libertad MARTINEZ DE BALADRON

EQUIPO TECNICO RESPONSABLE

DIRECCION Y COORDINACION TECNICA

Sra. Libertad M. de BALADRON

Srta. Blanca A. GONZALEZ

C.P.N. Hugo Héctor SECURADO

VERIFICACION Y CONTROL

Srta. Azucena Atila FINOCCHI

Sra. Carmen Edith LESCANO

Sra. Nelida B. BIGLIATI DE BERTOTTO

DIAGRAMACION

Sra. Silvia G. BERCONZI

EDICION: DCION. GRAL. DE ESTADISTICA Y CENSOS DE LA PROVINCIA DE LA PAMPA

PRESENTACION

El Sistema de Estadísticas Educativas comprende las tareas de recolección, elaboración y análisis de los datos indispensables para llevar a cabo los estudios e investigaciones relativas al estado, evolución y resultados de la Educación.-

Dicho sistema normatizado por Nación, está funcionando en esta Dirección General de Estadística y Censos desde el año 1964, por convenio entre las partes.-

Ante el rediseño del Sistema, formularios correspondientes y la descentralización que efectuará el Ministerio de Educación de la Nación a partir de 1992, esta Dirección General confeccionó la presente publicación con Series de Estadística Educativa por modalidad y niveles "1981 - 1991" continuando la existente "1974 - 1980" como para coronar lo realizado hasta el año 1991.-

El procesamiento de la información consiste en un conjunto de controles y acciones destinadas a garantizar la completitud, exactitud y coherencia de los datos suministrados por los establecimientos, además de su agregación y publicación en las formas consensuadas en el marco del Consejo Federal de Educación.-

En estos momentos, el Instituto Nacional de Estadísticas y Censos, al ver el deterioro del Sistema de Estadísticas Educativas incluyó el documento "Subproyecto 14", rediseño de Estadísticas Sociodemográficas de Argentina, para mejorar todos los Sistemas de recolección de información básica, entre ellos, el presente.-

Los datos de la presente publicación son recolectados tres veces al año en todos los establecimientos de los diferentes niveles educativos de la Provincia por medio de formularios denominados "MATRICULAS", a saber:

RESUMEN

El Sistema de Estadísticas Educativas comprende las tareas de recolección, sistematización y análisis de los datos estadísticos para llevar a cabo las gestiones e investigaciones relativas al estado, evolución y resultados de la Educación.

Dicho sistema normativado por Decreto, está funcionando en esta Dirección General de Estadística y Censos desde el año 1954, por convenio entre las partes.

Esta es la primera vez que se publica el resultado de las estadísticas educativas y la información que se ha obtenido en el curso de 1954. Este resultado es el resultado de la información que se ha obtenido en el curso de 1954. Este resultado es el resultado de la información que se ha obtenido en el curso de 1954.

- Matrícula Inicial - datos al 31 de marzo
- Matrícula censal - datos al 30 de junio
- Matrícula final - datos al último día de clase

Las series con información correspondientes al nivel Universitario fueron proporcionadas por el departamento de Estadísticas de la U.N.L.P.-

Además, toda la información que, por su volumen o detalle, no se halla incluido en esta publicación, queda a disposición de las Instituciones y personas interesadas, que con asiduidad concurren a esta Dirección General con fines de consulta.-

LA DIRECCION

INDICE

<i>TITULOS</i>	<i>PERIODO</i>	<i>CUADRO</i>	<i>PAGINA</i>
TOTAL ALUMNOS EN LA PROVINCIA DE LA PAMPA Clasificados por nivel	1981-1991	0	1
ENSEÑANZA INICIAL			
PRE-PRIMARIA			
JARDINES, ALUMNOS Y DOCENTES Clasificados por dependencia Gráficos	1981-1991	CUADRO 1	2 3, 4 Y 5
JARDINES EN LA PROVINCIA DE LA PAMPA Clasificados por departamento	1981-1991	CUADRO 2	6
DOCENTES DE JARDINES EN LA PROVINCIA Clasificados por departamento	1981-1991	CUADRO 3	7
ALUMNOS MATRICULADOS EN LA PROVINCIA Clasificados por departamento	1981-1991	CUADRO 4	8
ALUMNOS MATRICULADOS EN LA PROVINCIA Por sexo, según Departamento	1981-1991	CUADRO 5	9 y 10
PRIMARIA - EDAD ESCOLAR -			
ESTABLECIMIENTOS EN LA PROVINCIA Por año, según departamento Gráfico	1981-1991	CUADRO 6	11 12
PERSONAL DOCENTE PRIMARIO EN LA PROVINCIA Por año, según departamento Gráfico	1981-1991	CUADRO 7	13 14
Por sexo, según Departamento		CUADRO 8	15 Y 16
ALUMNOS MATRICULADOS EN LA PROVINCIA Clasificados por departamento Gráfico	1981-1991	CUADRO 9	17 18
Por sexo, según Departamento		CUADRO 10	19 Y 20
RETENCION Y DESGRANAMIENTO - Según Cohortes - Gráfico	1975-1991	CUADRO 11	21 22
COHORTE (según departamento)	1981-1987	CUADRO 12	23
COHORTE (según departamento)	1982-1988	CUADRO 13	24
COHORTE (según departamento)	1983-1989	CUADRO 14	25
COHORTE (según departamento)	1984-1990	CUADRO 15	26
COHORTE (según departamento)	1985-1991	CUADRO 16	27

TÍTULOS	PERIODO	PAGINA
ALUMNOS MATRICULADOS EN LA PROVINCIA		
Por grados, según departamento		
AÑO	1985	CUADRO 17 28
AÑO	1986	CUADRO 18 29
AÑO	1987	CUADRO 19 30
AÑO	1988	CUADRO 20 31
AÑO	1989	CUADRO 21 32
AÑO	1990	CUADRO 22 33
AÑO	1991	CUADRO 23 34
DISTRIBUCION PORCENTUAL DE LA MATRICULA ESCOLAR	1985-1991	CUADRO 24 35
(Por Grados)		
Gráfico		36
TOTAL ALUMNOS MATRICULADOS EN LA PROVINCIA	1975-1991	CUADRO 25 37
Por grados		
ALUMNOS PERDIDAS PORCENTUALES DE GRADO A GRADO	1975-1991	CUADRO 26 38
TOTAL DE ESTABLECIMIENTOS, DOCENTES Y ALUMNOS		
MATRICULADOS EN LA PROVINCIA	1981-1991	CUADRO 27 39
Clasificados por dependencia		
ESPECIAL		
ESTABLECIMIENTOS EN LA PROVINCIA	1981-1991	CUADRO 28 40
Por dependencia, según departamento		
Gráfico		41
DOCENTES EN LA PROVINCIA	1981-1991	CUADRO 29 42 Y 43
Por sexo, según Departamento		
ALUMNOS MATRICULADOS EN LA PROVINCIA	1981-1991	CUADRO 30 44 Y 45
Por sexo, según Departamento		
ENSEÑANZA PRIMARIA - EDAD POST-ESCOLAR -		
ESCUJELAS, ALUMNOS Y DOCENTES EN LA PROVINCIA	1981-1991	CUADRO 31 46
Clasificados por modalidad		
Gráfico		47 y 48
ENSEÑANZA MEDIA		
ESTABLECIMIENTOS EDUCATIVOS EN LA PROVINCIA	1981-1991	CUADRO 32 49
Por modalidad y jurisdicción		
TOTAL ALUMNOS EN LA PROVINCIA	1981-1991	CUADRO 33 50

TÍTULOS	PERIODO		PAGINA
TOTAL DE ESTABLECIMIENTOS, DOCENTES Y ALUMNOS			
MATRICULADOS EN LA PROVINCIA	1981-1991	CUADRO 34	51
Clasificados por modalidad			
Gráfico			52 y 53
ALUMNOS MATRICULADOS EN LA PROVINCIA	1981	CUADRO 35	54 Y 55
Por depto., modalidad y años de estudio			
ALUMNOS MATRICULADOS EN LA PROVINCIA	1982	CUADRO 36	56 y 57
Por depto., modalidad y años de estudio			
ALUMNOS MATRICULADOS EN LA PROVINCIA	1983	CUADRO 37	58 y 59
Por depto., modalidad y años de estudio			
ALUMNOS MATRICULADOS EN LA PROVINCIA	1984	CUADRO 38	60 y 61
Por depto., modalidad y años de estudio			
ALUMNOS MATRICULADOS EN LA PROVINCIA	1985	CUADRO 39	62 y 63
Por depto., modalidad y años de estudio			
ALUMNOS MATRICULADOS EN LA PROVINCIA	1986	CUADRO 40	64 y 65
Por depto., modalidad y años de estudio			
ALUMNOS MATRICULADOS EN LA PROVINCIA	1987	CUADRO 41	66 y 67
Por depto., modalidad y años de estudio			
ALUMNOS MATRICULADOS EN LA PROVINCIA	1988	CUADRO 42	68 y 69
Por depto., modalidad y años de estudio			
ALUMNOS MATRICULADOS EN LA PROVINCIA	1989	CUADRO 43	70 y 71
Por depto., modalidad y años de estudio			
ALUMNOS MATRICULADOS EN LA PROVINCIA	1990	CUADRO 44	72 y 73
Por depto., modalidad y años de estudio			
ALUMNOS MATRICULADOS EN LA PROVINCIA	1991	CUADRO 45	74 y 75
Por depto., modalidad y años de estudio			
ENSEÑANZA SUPERIOR			
ESTABLECIMIENTOS, ALUMNOS Y DOCENTES EN LA PROVINCIA	1981-1991	CUADRO 46	76
Clasificados por jurisdicción			
Gráficos			77, 78 y 79
ENSEÑANZA UNIVERSITARIA			
CARGOS DOCENTES DE PROFESORES Y AUXILIARES EN LA PCIA.	1981-1991	CUADRO 47	80
Clasificados por dependencia			
TOTAL ALUMNOS EN LA PROVINCIA	1981-1991	CUADRO 48	81
Clasificados por facultad			
Gráficos			82 y 83

TÍTULOS	PERIODO		PAGINA
TOTAL ALUMNOS EN LA PROVINCIA	1981-1991	CUADRO 49	84
Clasificados por carreras			
FACULTAD DE CIENCIAS EXACTAS Y NATURALES	1981-1991	CUADRO 50	85
Total alumnos clasificados por carrera			
FACULTAD DE CIENCIAS HUMANAS	1981-1991	CUADRO 51	86
Total alumnos clasificados por carrera			
NUEVOS INSCRIPTOS EN LA PROVINCIA	1981-1991	CUADRO 52	87
Clasificados por facultad			
NUEVOS INSCRIPTOS EN LA PROVINCIA	1981-1991	CUADRO 53	88
Clasificados por carreras			
FACULTAD DE CIENCIAS EXACTAS Y NATURALES	1981-1991	CUADRO 54	89
Nuevos inscriptos clasific. por carrera			
FACULTAD DE CIENCIAS HUMANAS	1981-1991	CUADRO 55	90
Nuevos inscriptos clasific. por carrera			
EGRESADOS EN LA PROVINCIA	1980-1990	CUADRO 56	91
Clasificados por facultad			
EGRESADOS EN LA PROVINCIA	1980-1991	CUADRO 57	92
Clasificados por carreras			
FACULTAD DE CIENCIAS EXACTAS Y NATURALES	1980-1990	CUADRO 58	93
Clasificados por carreras			
FACULTAD DE CIENCIAS HUMANAS	1980-1990	CUADRO 59	94
Clasificados por carreras			

ANEXO

CUADROS DE RETENCION Y DESGRANAMIENTO
ENSEÑANZA MEDIA EN LA PROVINCIA

1981-1992

95 y sgtes.

TOTAL DE ALUMNOS EN LA PROVINCIA PARA EL PERIODO 1981-1991

CLASIFICADOS POR NIVEL

<i>NIVEL</i>	<i>1981</i>	<i>1982</i>	<i>1983</i>	<i>1984</i>	<i>1985</i>	<i>1986</i>	<i>1987</i>	<i>1988</i>	<i>1989</i>	<i>1990</i>	<i>1991</i>
<i>TOTAL PROVINCIA</i>	46 591	50 145	52 137	54 564	57 500	60 128	61 911	64 321	65 281	66 502	68 508
<i>INICIAL</i>	4 304	4 647	4 835	5 318	5 291	5 367	5 576	5 481	5 565	5 782	5 947
<i>PRIMARIO</i>	29 167	30 229	31 697	32 967	34 505	35 843	36 856	37 891	38 449	38 706	38 891
<i>PRIMARIO ESPECIAL</i>	319	355	398	444	474	579	677	696	703	698	716
<i>PRIMARIO POST-ESCOLAR</i>	1 786	3 251	2 304	1 882	1 982	1 952	1 924	2 062	1 915	1 652	2 082
<i>MEDIO</i>	8 847	9 198	10 226	11 187	11 746	13 033	13 464	14 543	14 850	15 966	16 798
<i>SUPERIOR (NO UNIV.)</i>	195	246	275	261	284	518	599	752	935	673	1 013
<i>UNIVERSITARIO</i>	1 973	2 219	2 402	2 505	3 218	2 836	2 815	2 896	2 864	3 025	3 061

CUADRO NRO. 1:

ENSEÑANZA PRE - PRIMARIA

Total de Jardines, Alumnos y Docentes en la Provincia de La Pampa para el período 1981-1991
Clasificados por dependencia

DEPENDENCIA	1981	1982	1983	1984	1985	1986	1987	1988	1989	1990
JARDINES	97	102	103	112	114	118	119	132	137	144
Nacional	1	1	1	1	1	1	1	1	1	1
Provincial	81	86	88	96	98	101	102	115	119	126
Privado Nacional	8	8	8	8	8	8	8	8	8	8
Privado Provincial	7	7	6	7	7	8	8	8	9	9
ALUMNOS	4 304	4 647	4 835	5 318	5 291	5 367	5 576	5 481	5 565	5 782
Nacional	58	120	105	100	96	100	98	98	85	101
Provincial	3 480	3 791	3 957	4 286	4 382	4 397	4 717	4 662	4 634	4 873
Privado Nacional	359	367	389	391	368	377	389	358	344	367
Privado Provincial	407	369	384	541	445	493	372	363	502	441
DOCENTES	186	199	196	262	265	283	274	341	430	409
Nacional	6	6	6	6	6	6	6	8	6	8
Provincial	142	152	155	207	206	220	222	287	368	343
Privado Nacional	13	16	16	17	20	16	16	12	13	22
Privado Provincial	25	25	19	32	33	41	30	34	43	36
RELACION										
Alumno / Docente	23.1	23.3	24.6	20.2	19.9	18.9	20.3	16.7	12.9	14.1

ENSEÑANZA PRE-PRIMARIA

ESTABLECIMIENTOS Y DOCENTES

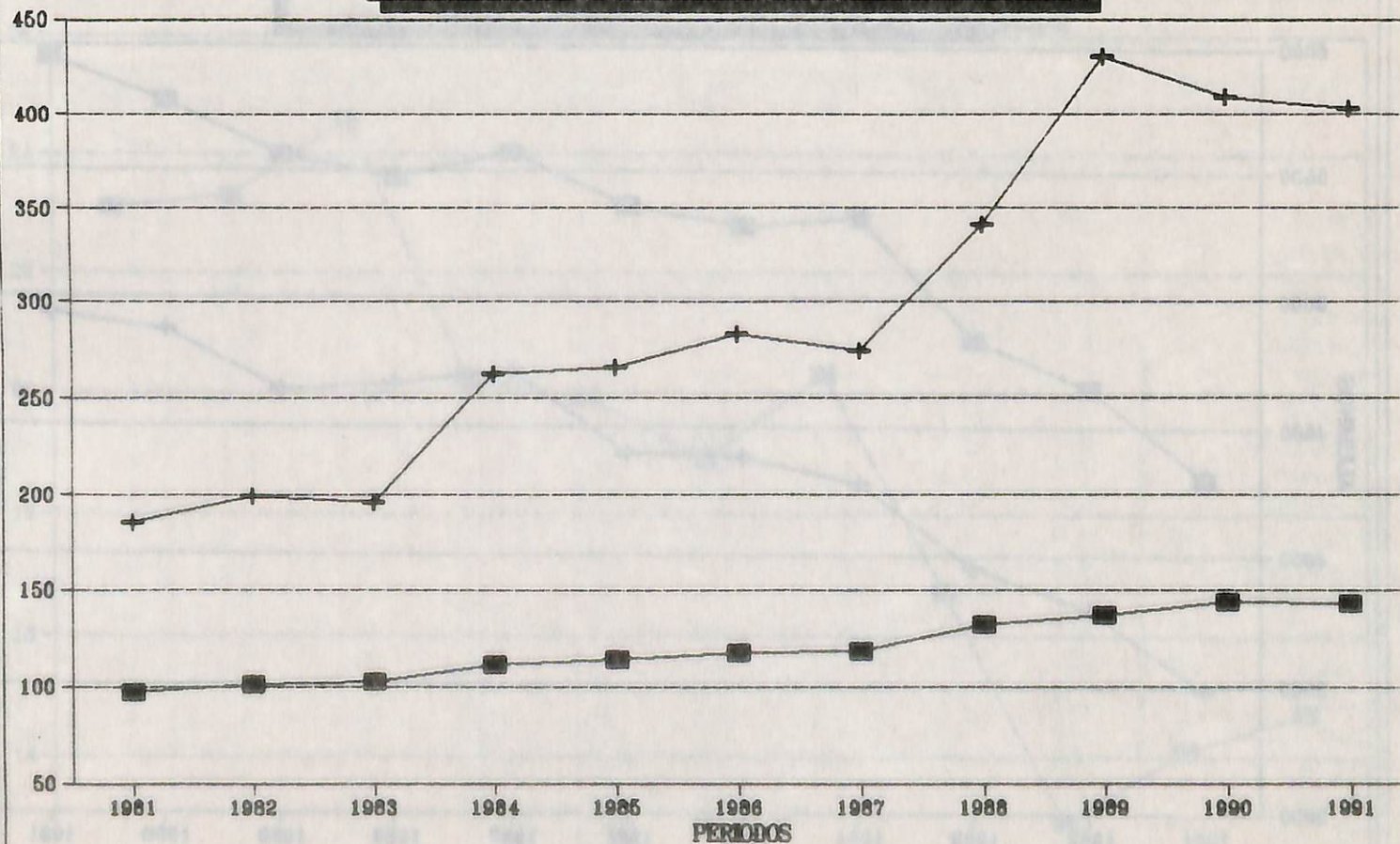

■ ESTABLECIMIENTOS + DOCENTES

ENSEÑANZA PRE-PRIMARIA

ALUMNOS - MATRICULA CENSAL

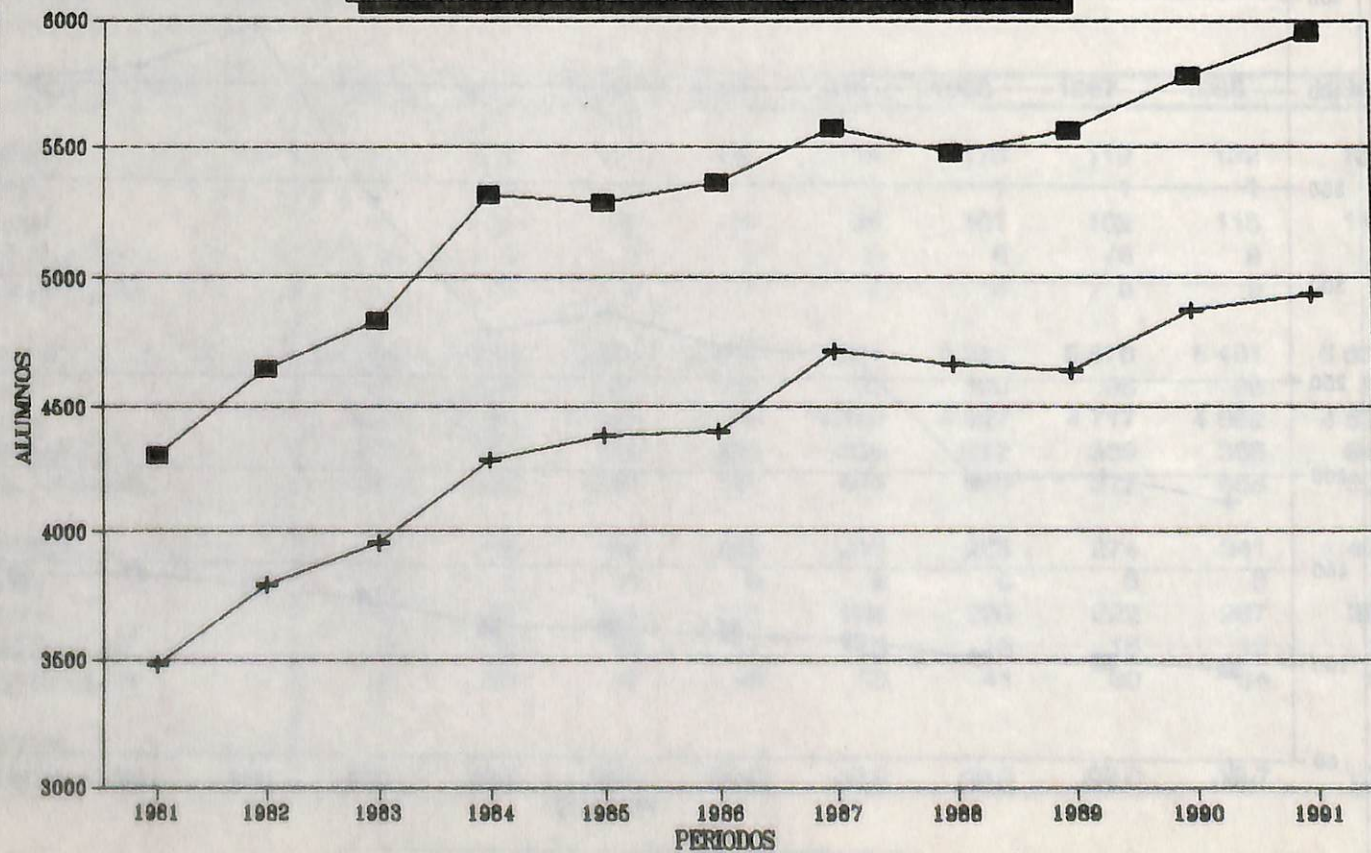

■ TOTAL + EST. PROVINCIALES

ENSEÑANZA PRE-PRIMARIA

CANTIDAD DE ALUMNOS POR DOCENTE

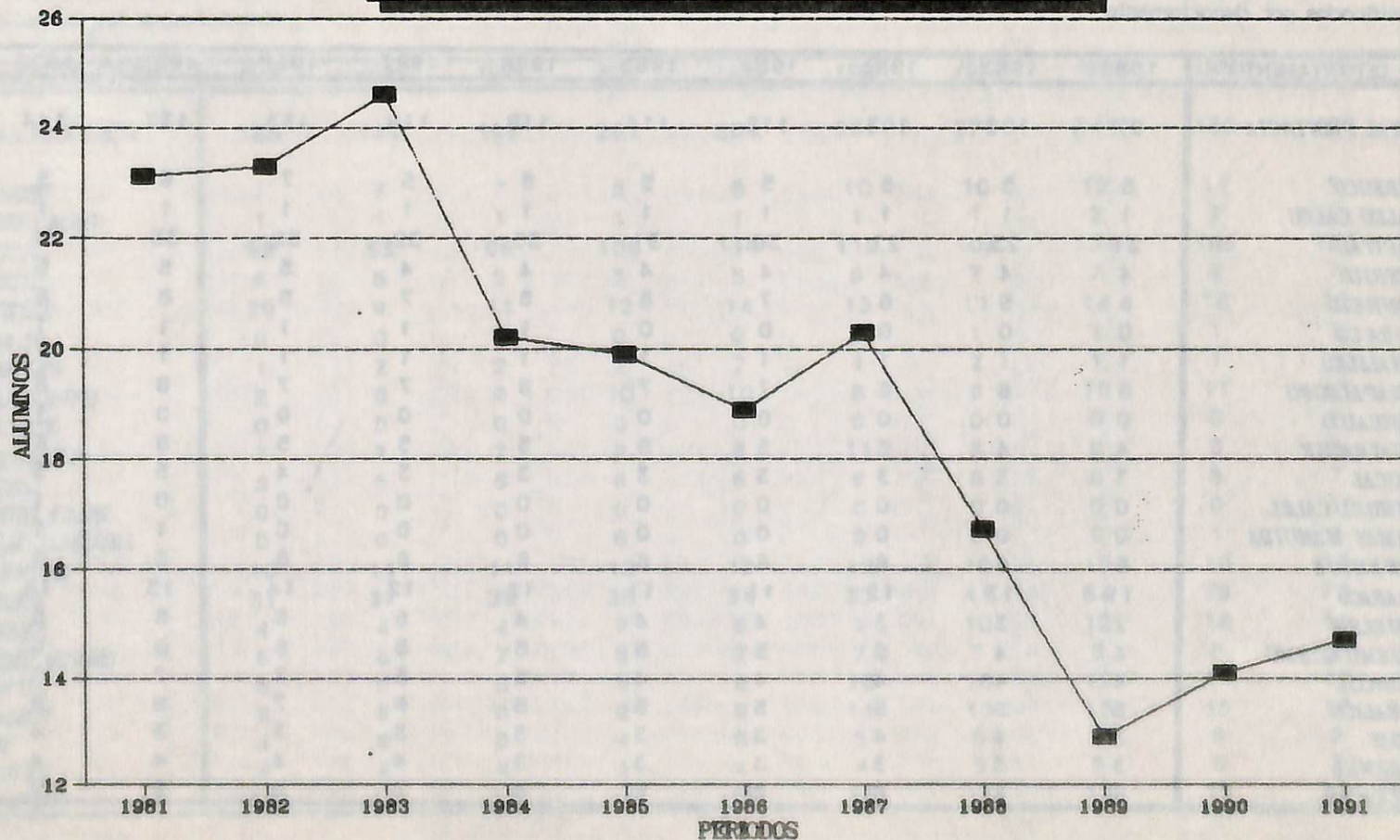

CUADRO NRO. 2:

ENSEÑANZA PRE - PRIMARIA

Jardines en la Provincia de La Pampa para el período 1981-1991

Clasificados por departamento

DEPARTAMENTO	1981	1982	1983	1984	1985	1986	1987	1988	1989	1990	1991
TOTAL PROVINCIA	97	102	103	112	114	118	119	133	137	144	143
ATREUCO	5	5	5	5	5	5	5	7	6	5	6
CALEU CALEU	1	1	1	1	1	1	1	1	1	1	1
CAPITAL	21	23	22	30	31	33	32	32	33	36	38
CATRILO	4	4	4	4	4	4	4	5	5	5	4
CONHELO	6	5	6	7	8	8	7	8	8	8	8
CURA CO	0	0	0	0	0	1	1	1	1	1	1
CHALILEO	1	1	1	1	1	1	1	1	1	1	1
CHAPALEUFU	6	6	6	7	7	6	7	7	8	8	8
CHICALCO	0	0	0	0	0	0	0	0	0	1	0
GUATRACHE	4	4	5	5	5	5	5	5	5	6	5
HUCAL	3	3	3	3	3	3	3	4	5	3	4
LIHUEL CALEL	0	0	0	0	0	0	0	0	0	1	1
LIMAY MAHUIDA	0	0	0	0	0	0	0	0	1	1	0
LOVENTUE	6	6	6	6	6	6	6	6	5	6	6
MARACO	11	13	12	11	11	12	12	14	15	15	17
PUELEN	2	3	3	4	4	4	5	6	6	5	4
QUEMU QUEMU	4	4	5	5	5	5	5	6	6	6	6
RANCUL	4	4	4	4	4	5	5	7	7	9	8
REALICO	5	5	5	5	5	5	6	7	8	9	7
TOAY	3	4	4	3	3	3	3	3	3	4	3
TRENEL	3	3	3	3	3	3	4	4	4	4	4
UTRACAN	8	8	8	8	8	8	7	9	9	9	11

ENSEÑANZA PRE - PRIMARIA

Docentes de Jardines en la Provincia de La Pampa para el período 1981-1991
Clasificados por departamento

DEPARTAMENTO	1981	1982	1983	1984	1985	1986	1987	1988	1989	1990	1991
TOTAL PROVINCIA	186	199	196	262	265	283	274	341	430	409	403
ATREUCO	7	7	7	8	8	10	10	12	11	9	14
CALEU CALEU	1	1	1	1	1	1	1	2	2	2	2
CAPITAL	58	63	66	108	110	118	104	134	186	160	169
CATRILLO	6	6	5	5	5	6	7	7	8	7	7
CONHELO	10	9	11	12	14	13	11	14	28	20	23
CURA CO	0	0	0	0	0	1	1	1	1	1	1
CHALILEO	1	2	2	2	2	1	2	1	1	1	2
CHAPALEUFU	8	8	8	10	10	8	9	10	11	13	12
CHICALCO	0	0	0	0	0	0	0	0	0	1	0
GUATRACHE	7	7	7	8	8	11	8	8	8	9	7
HUCAL	5	5	5	6	6	6	6	8	8	7	7
LIHUEL CALEL	0	0	0	0	0	0	0	0	0	1	1
LIMAY MAHUIDA	0	0	0	0	0	0	0	0	1	1	0
LOVENTUE	10	11	11	12	12	12	10	10	10	18	13
MARACO	31	37	29	36	34	37	41	64	79	78	67
PUELEN	4	4	4	7	8	9	10	12	16	11	10
QUEMU QUEMU	6	6	7	8	7	7	7	8	8	9	9
RANCUL	5	5	5	8	9	10	10	12	11	13	12
REALICO	8	8	8	9	9	11	13	13	15	17	14
TOAY	4	5	5	4	5	5	6	6	6	9	9
TRENEL	4	4	4	4	4	4	5	5	5	5	5
UTRACAN	11	11	11	14	13	13	13	14	15	17	19

CUADRO NRO. 4:

ENSEÑANZA PRE PRIMARIA

Alumnos matriculados en la Provincia de La Pampa para el período 1981-1991 (*)
Clasificados por departamento

DEPARTAMENTO	1981	1982	1983	1984	1985	1986	1987	1988	1989	1990	1991
TOTAL PROVINCIA	4 304	4 647	4 835	5 318	5 291	5 367	5 576	5 481	5 565	5 782	5 947
ATREUCO	152	170	168	165	171	178	173	195	177	168	175
CALEU CALEU	16	14	17	13	18	28	37	31	41	34	39
CAPITAL	1 409	1 553	1 610	2 009	2 001	1 983	1 972	1 950	2 060	2 124	2 148
CATRILÓ	128	130	142	135	136	133	152	155	157	133	139
CONHELO	180	188	214	217	243	243	189	213	244	257	277
CURACO	0	0	0	0	0	9	16	16	9	14	9
CHALILEO	32	35	36	32	38	29	53	36	26	38	30
CHAPALEUFU	214	209	212	235	250	192	214	198	219	250	236
CHICALCO	0	0	0	0	0	0	0	0	0	9	0
GUATRACHE	112	146	144	132	134	146	132	127	141	140	147
HUCAL	113	144	140	147	124	137	124	140	119	146	156
LIHUEL CALEL	0	0	0	0	0	0	0	0	0	5	13
LIMAY MAHUIDA	0	0	0	0	0	0	0	0	9	10	1
LOVENTUE	223	255	243	238	193	220	234	209	226	243	292
MARACO	667	739	768	785	770	797	894	845	845	884	891
PUELEN	118	120	129	160	164	194	209	223	182	154	168
QUEMU QUEMU	140	151	151	160	169	155	139	151	144	159	156
RANCUL	147	147	151	153	172	174	197	196	198	206	238
REALICO	199	187	215	231	229	266	245	248	261	289	264
TOAY	96	118	104	102	94	119	146	144	137	124	159
TRENEL	74	73	90	87	89	68	91	96	97	85	87
UTRACAN	284	268	301	317	296	296	359	308	273	310	322

(*) Según Matrícula Censal.-

CUADRO NRO. 5:

ENSEÑANZA PRE - PRIMARIA

Alumnos Matriculados en la Provincia de La Pampa para el período 1981-1991

Clasificados por sexo, según departamento (*)

DEPARTAMENTO	1981		1982		1983		1984		1985		1986	
	TOTAL	VARON	TOTAL	VARON	TOTAL	VARON	TOTAL	VARON	TOTAL	VARON	TOTAL	VARON
TOTAL PROVINCIA	4 309	2 214	4 647	2 259	4 835	2 444	5 318	2 770	5 291	2 755	5 367	2 741
ATREUCO	152	70	170	81	168	88	165	93	171	90	178	92
CALEU CALEU	16	7	14	9	17	9	13	8	18	13	28	14
CAPITAL	1 409	735	1 553	740	1 610	793	2 009	1 042	2 001	1 068	1 983	1 014
CAPRILO	128	67	130	57	142	69	135	70	136	62	133	58
CONHELO	180	99	188	86	214	115	217	101	243	114	243	115
CURACO	0	0	0	0	0	0	0	0	0	0	9	3
CHALILLO	32	19	35	15	36	15	32	16	38	21	29	19
CHAPALEUFU	214	107	209	111	212	109	235	124	250	131	192	85
CHICALCO	0	0	0	0	0	0	0	0	0	0	0	0
GUATRACHE	112	48	146	62	144	67	132	69	134	71	146	81
BUCAL	113	61	144	72	140	69	147	81	124	61	137	82
LINUEL CALEL	0	0	0	0	0	0	0	0	0	0	0	0
LIMAY MAHUIDA	0	0	0	0	0	0	0	0	0	0	0	0
LOVENTUE	223	114	255	126	243	123	238	126	193	106	220	113
MARACO	667	327	739	366	768	385	785	405	770	386	797	417
PUELEN	118	67	120	58	129	70	160	81	164	84	194	104
QUEMU QUEMU	140	68	151	66	151	89	160	84	169	88	155	74
RANCUL	147	85	147	77	151	66	153	78	172	83	174	88
REALCO	199	97	187	96	215	114	231	120	229	122	266	136
TOAY	96	52	118	65	104	47	102	50	94	56	119	53
TRENEL	74	37	73	42	90	48	87	53	89	48	68	35
UTRACAN	289	154	268	130	301	168	317	169	296	151	296	158

(*) Datos al 30 de Junio de cada año.-

CUADRO NRO. 5: (Continuación)

DEPARTAMENTO,	1987		1988		1989		1990		1991	
	TOTAL	VARON	TOTAL	VARON	TOTAL	VARON	TOTAL	VARON	TOTAL	VARON
TOTAL PROVINCIA	5576	2793	5481	2811	5565	2800	5782	2925	5947	3025
ATREUCO	173	92	195	101	177	86	168	77	175	86
CALEU CALEU	37	14	31	19	41	21	34	17	39	19
CAPITAL	1972	974	1950	988	2060	1067	2124	1066	2148	1074
CATRILLO	152	78	155	78	157	68	133	65	139	66
CONHELO	189	87	213	113	244	132	257	133	277	135
CURA CO	16	11	16	9	9	4	14	5	9	5
CHALILEO	53	25	36	18	26	14	38	28	30	16
CHAPALEUFU	214	108	198	102	219	123	250	144	236	112
CHICALCO	0	0	0	0	0	0	9	7	0	0
GUATRACHE	132	73	127	60	141	65	140	81	147	81
HUCAL	124	68	140	75	119	54	146	76	156	90
LIHUEL CALEL	0	0	0	0	0	0	5	4	13	9
LIMAY MAHUIDA	0	0	0	0	9	5	10	6	1	0
LOVENTUE	234	116	209	99	226	112	243	123	292	177
MARACO	894	438	845	447	845	409	884	456	891	444
PUELEN	209	116	223	113	182	83	154	75	168	85
QUEMU QUEMU	139	72	151	74	144	72	159	69	156	77
RANCUL	197	97	196	99	198	85	206	95	238	124
REALICO	245	126	248	131	261	137	289	134	264	132
TOAY	146	64	144	74	137	63	124	61	159	86
TRENEL	91	40	96	48	97	46	85	40	87	44
UTRACAN	359	194	308	163	273	154	310	163	322	163

(*) Datos al 30 de Junio de cada año.-

ENSEÑANZA PRIMARIA - EDAD ESCOLAR

Estadísticas de enseñanza primaria en la República de la Paragwái, 1950-1951
 Distribución por sexo según departamentos

DEPARTAMENTO	1951	1950	1949	1948	1947	1946	1945	1944	1943	1942	1941
TOTAL PRIMARIA	215	228	270	275	26	700	650	542	345	200	44
MAESTROS	12	12	12	15	16	17	17	18	11	11	13
ALUMNOS	8	8	8	8	8	8	8	8	8	8	8
CAP. ESC.	25	28	29	34	35	35	35	34	33	33	34
BOLETINES	7	7	7	7	7	7	7	7	7	7	7
LIBROS	21	24	24	24	24	24	24	24	24	24	24
TABLETAS	7	2	3	2	2	2	2	2	2	2	2
PLUMAS	3	5	5	5	5	5	5	5	5	5	5
PLUMONES	12	13	12	12	12	12	12	12	12	12	12
PLUMAS	2	2	2	2	2	2	2	2	2	2	2
PLUMONES	14	14	14	14	14	14	14	14	14	14	14
PLUMAS	8	8	8	8	8	8	8	8	8	8	8
PLUMONES	1	1	1	1	1	1	1	1	1	1	1
PLUMAS	3	3	3	3	3	3	3	3	3	3	3
PLUMONES	9	9	9	9	9	9	9	9	9	9	9
PLUMAS	10	12	12	12	12	12	12	12	12	12	12
PLUMONES	1	1	1	1	1	1	1	1	1	1	1
PLUMAS	11	12	12	12	12	12	12	12	12	12	12
PLUMONES	1	1	1	1	1	1	1	1	1	1	1
PLUMAS	12	12	12	12	12	12	12	12	12	12	12
PLUMONES	1	1	1	1	1	1	1	1	1	1	1

ENSEÑANZA
 PRIMARIA

CUADRO NRO. 6:

ENSEÑANZA PRIMARIA - EDAD ESCOLAR -

Establecimientos de enseñanza primaria en la Provincia de La Pampa para el período 1981-1991

Clasificados por año según departamento

DEPARTAMENTO	1981	1982	1983	1984	1985	1986	1987	1988	1989	1990	1991
TOTAL PROVINCIA	215	226	228	235	235	236	236	242	243	245	247
ATREUCO	12	12	12	13	12	11	12	13	13	13	13
CALEU CALEU	6	6	6	5	6	6	6	6	6	6	6
CAPITAL	25	28	29	34	32	33	33	33	33	33	36
CARRILO	7	7	7	7	7	7	7	7	7	7	6
CONHELO	21	24	24	24	24	24	23	23	23	22	21
CURA CO	2	2	3	3	2	2	2	2	2	2	2
CHALILEO	3	3	3	3	4	3	3	3	3	3	3
CHAPALEUFU	12	12	12	12	12	12	12	13	13	13	13
CHICALCO	2	2	2	2	2	2	2	2	2	2	2
GUATRACHE	14	14	14	14	14	14	14	14	14	14	14
HUCAL	8	9	8	8	8	8	7	7	7	7	8
LIHUEL CALEL	1	1	1	1	1	2	2	2	2	2	2
LIMAY MAHUIDA	2	2	2	2	2	2	2	2	2	2	2
LOVENTUE	9	9	9	9	9	9	9	9	9	9	9
MARACO	18	17	18	19	20	19	21	21	22	23	23
PUELEN	5	6	6	6	8	7	7	7	7	7	7
QUEMU QUEMU	8	8	9	8	8	8	8	9	9	10	10
RANCUL	17	17	17	17	17	17	17	18	18	18	18
REALICO	11	12	12	11	11	11	11	11	11	11	11
TOAY	10	10	10	9	9	10	10	10	10	10	9
TRENEL	10	12	12	15	15	16	15	16	16	17	17
UTRACAN	12	13	12	13	12	13	13	14	14	14	15

ENSEÑANZA PRIMARIA – EDAD ESCOLAR ESTABLECIMIENTOS

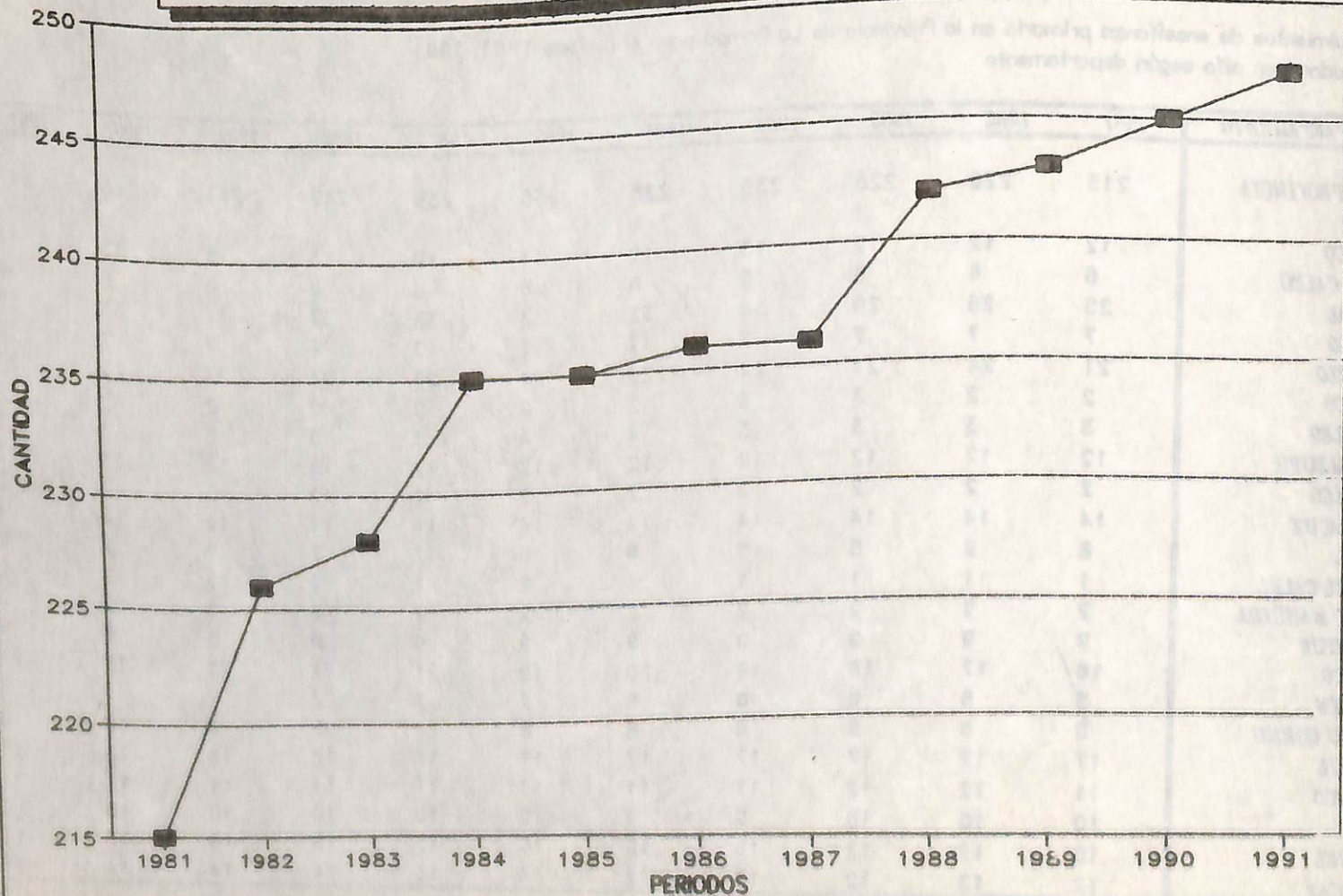

CUADRO NRO. 7:

ENSEÑANZA PRIMARIA - EDAD ESCOLAR -

Personal docente primario en la Provincia de La Pampa para el período 1981-1991
Clasificados por año, según departamento

DEPARTAMENTO	1981	1982	1983	1984	1985	1986	1987	1988	1989	1990	1991
TOTAL PROVINCIA	2 083	2 298	2 472	2 657	2 741	2 944	3 197	3 379	3 364	3 424	3 503
ATREUCO	111	116	122	124	122	129	144	137	136	139	146
CALEU CALEU	24	25	26	25	27	29	31	34	34	36	40
CAPITAL	519	610	658	755	769	841	927	916	929	957	982
CATRILLO	52	59	64	62	64	65	69	75	74	79	76
CONHELO	116	134	136	142	172	178	175	182	171	182	169
CURA CO	9	19	15	16	19	19	22	21	23	24	26
CHALILEO	27	35	36	38	37	42	39	45	45	41	42
CHAPALEUFU	81	86	93	114	111	117	132	149	154	145	155
CHICALCO	7	7	8	13	13	20	24	26	26	24	25
GUATRACHE	95	94	102	99	99	105	115	114	108	114	111
HUCAL	73	78	83	88	89	93	94	100	98	98	100
LIHUEL CALEL	4	5	6	8	7	10	12	12	12	16	12
LIMAY MAHUIDA	9	10	11	11	12	13	15	16	16	15	15
LOVENTUE	111	110	113	114	119	122	138	145	145	142	146
MARACO	253	273	301	328	343	348	389	397	419	443	471
PUELEN	54	60	66	80	86	108	139	157	157	145	130
QUEMU QUEMU	81	88	102	99	106	107	110	132	127	122	125
RANCUL	100	104	113	114	117	127	128	174	164	158	163
REALICO	102	116	120	124	130	138	153	158	154	174	171
TOAY	62	64	69	71	67	77	81	98	87	89	90
TRENEL	49	53	63	63	64	76	78	79	78	81	86
UTRACAN	144	152	165	169	168	180	182	212	207	200	222

ENSEÑANZA PRIMARIA PERSONAL DOCENTE

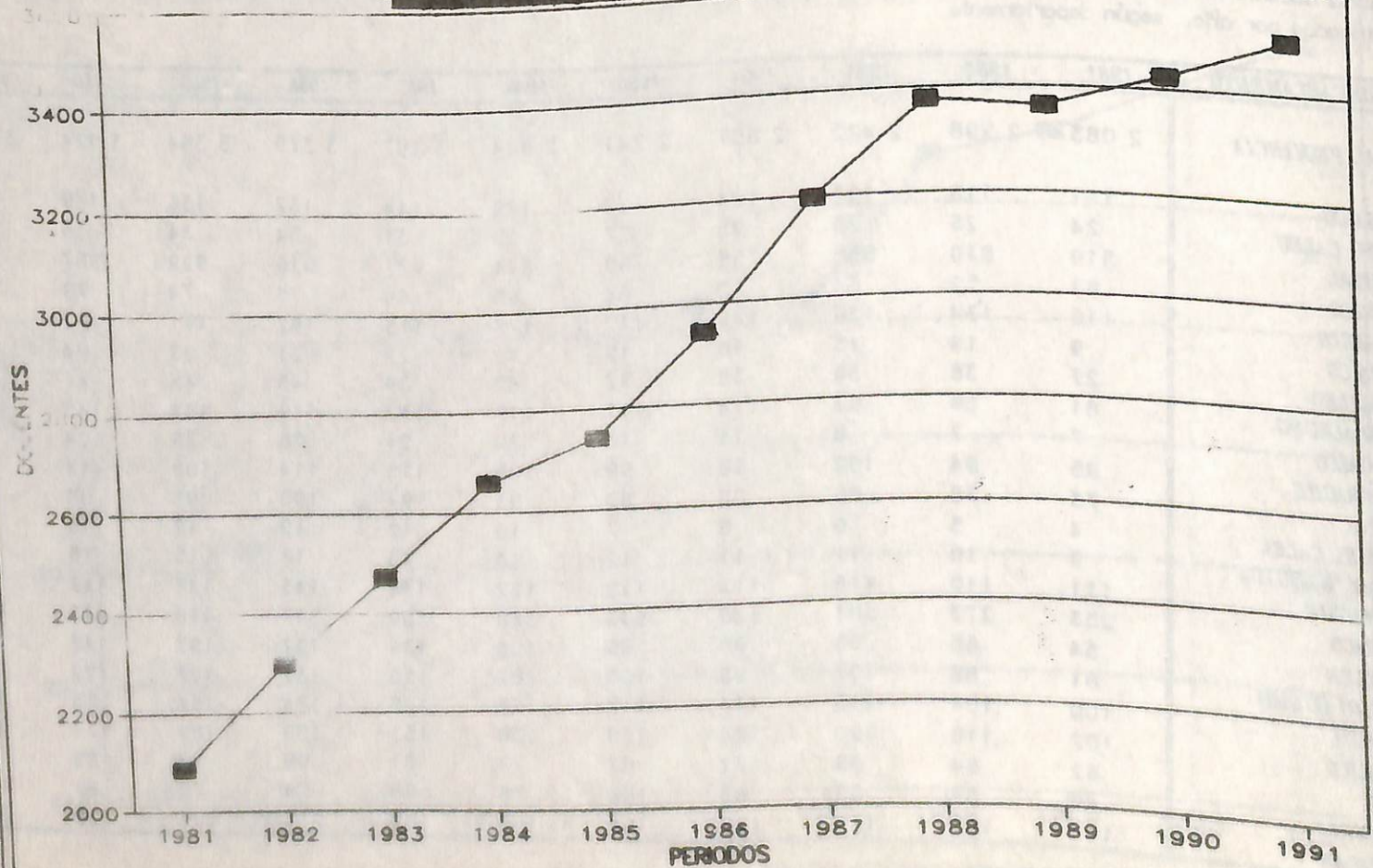

CUADRO NRO. 8:

ENSEÑANZA PRIMARIA - EDAD ESCOLAR -

Personal docente primario en la Provincia de La Pampa para el período 1981-1991

Clasificados por sexo, según departamento

DEPARTAMENTO	1981		1982		1983		1984		1985		1986	
	TOTAL	VARON	TOTAL	VARON	TOTAL	VARON	TOTAL	VARON	TOTAL	VARON	TOTAL	VARON
TOTAL PROVINCIA	2083	113	2298	119	2472	144	2657	177	2741	212	2944	227
ATREUCO	111	7	116	4	122	5	124	7	122	7	129	6
CALEU CALEU	24	6	25	4	26	5	25	4	27	7	29	4
CAPITAL	519	25	610	30	658	29	755	41	769	46	841	64
CATRILO	52	1	59	1	64	4	62	5	64	8	65	5
CONIBILO	116	6	134	8	136	9	142	7	172	9	178	11
CURA CO	9	2	19	2	15	3	16	4	19	7	19	5
CHALLEO	27	5	35	7	36	7	38	9	37	11	42	10
CHAPALEUFU	81	3	86	4	93	5	114	10	111	13	117	9
CHICALCO	7	2	7	0	8	1	13	2	13	3	20	4
CUATRACHE	95	6	94	4	102	7	99	7	99	7	105	8
HUCAL	73	6	78	6	83	5	88	6	89	6	93	6
LIHUEL CALEL	4	0	5	0	6	1	8	1	7	1	10	3
LIMAY MAHUIDA	9	2	10	2	11	1	11	2	12	1	13	0
LOVENTUE	111	10	110	8	113	11	114	10	119	14	122	9
MARACO	253	10	273	12	301	14	328	19	343	16	348	24
PUELEN	54	3	60	3	66	3	80	6	86	6	108	8
QUEMU QUEMU	81	7	88	5	102	7	99	8	106	12	107	13
RANCUL	100	2	104	4	113	6	114	7	117	7	127	6
REALCO	102	1	116	4	120	5	124	3	130	2	138	3
FOAY	62	2	64	2	69	2	71	6	67	9	77	9
TRENEL	49	2	53	2	63	2	63	3	64	7	76	8
UTRACAN	144	5	152	7	165	12	169	10	168	13	180	12

CUADRO NRO.8 : (continuación)

DEPARTAMENTO	1987		1988		1989		1990		1991
	TOTAL	VARON	TOTAL	VARON	TOTAL	VARON	TOTAL	VARON	TOTAL
TOTAL PROVINCIA	3197	263	3379	308	3364	304	3424	276	3503
ATREUCO	144	8	137	12	136	11	139	12	146
CALEU CALEU	31	4	34	6	34	3	36	3	40
CAPITAL	927	55	916	55	929	60	957	46	982
CATRILLO	69	8	75	7	74	8	79	9	76
CONHELO	175	13	182	14	171	13	182	11	169
CURA CO	22	5	21	4	23	5	24	6	26
CHALILEO	39	10	45	15	45	15	41	13	42
CHAPALEUFU	132	14	149	16	154	15	145	11	155
CHICALCO	24	8	26	8	26	6	24	8	25
CUATRACHE	115	8	114	8	108	8	114	8	111
HUCAL	94	6	100	6	98	5	98	6	100
LIHUEL CALEL	12	3	12	2	12	2	16	2	12
LIMAY MAHUIDA	15	3	16	3	16	5	15	4	15
LOVENTUE	138	23	145	16	145	15	142	11	146
MARACO	389	21	397	39	419	30	443	31	471
PUELEN	139	13	157	19	157	21	145	16	130
QUEMU QUEMU	110	14	132	20	127	17	122	15	125
RANCUL	128	11	174	17	164	20	158	20	163
REALICO	153	3	158	7	154	10	174	9	171
TOAY	81	11	98	8	87	8	89	7	90
TRENEL	78	9	79	9	78	9	81	9	86
UTRACAN	182	13	212	17	207	18	200	19	222

CUADRO NRO. 9:

ENSEÑANZA PRIMARIA - EDAD ESCOLAR -

Alumnos Matriculados en la Provincia de La Pampa para el período 1981-1991
 Clasificados según departamento

DEPARTAMENTO	1981	1982	1983	1984	1985	1986	1987	1988	1989	1990	1991
TOTAL PROVINCIA	29167	30229	31697	32967	34505	35843	36856	37891	38449	38706	38891
ATREUCO	1292	1297	1301	1305	1327	1357	1427	1456	1441	1489	1491
CALEU CALEU	227	241	234	233	246	252	293	301	319	299	293
CAPITAL	8041	8620	9196	9703	10124	10596	10860	11270	11547	11798	11982
TRILIO	698	724	795	784	824	865	862	886	929	914	909
DI TILIO	1602	1659	1676	1723	1767	1804	1817	1853	1871	1858	1848
CULACA CO	137	140	168	163	154	156	153	167	176	176	169
CHALILEO	404	432	452	465	467	464	470	462	467	442	433
HAPALEUFU	1055	1079	1100	1177	1221	1286	1333	1388	1388	1427	1460
HICALCO	110	102	114	159	163	212	222	223	246	223	231
CUATRACHE	1138	1122	1124	1119	1137	1152	1177	1157	1120	1112	1059
HUCAL	1000	1004	1053	1107	1150	1147	1122	1106	1100	1061	1049
LIHUEL CALEL	55	52	66	59	63	68	74	84	73	89	71
LIMAY MAHUIDA	105	110	104	107	111	100	101	103	99	94	94
LOVENTUE	1319	1326	1342	1360	1446	1433	1484	1469	1424	1444	1467
MARACO	4196	4326	4526	4820	5101	5339	5657	5965	6183	6266	6370
PUELEN	956	949	1001	1182	1345	1542	1550	1559	1563	1430	1320
QUEMU QUEMU	966	1004	1009	1047	1134	1132	1143	1146	1153	1173	1147
RANCUL	1342	1408	1432	1454	1501	1580	1594	1655	1658	1646	1618
REALICO	1359	1452	1492	1579	1669	1722	1819	1863	1861	1924	1957
TOAY	811	799	825	869	917	937	949	974	1028	1057	1049
TRENEL	663	678	850	719	741	739	746	725	721	714	681
UTRACAN	1691	1705	1837	1833	1897	1960	2003	2079	2082	2070	2193

ENSEÑANZA PRIMARIA MATRICULA CENSAL

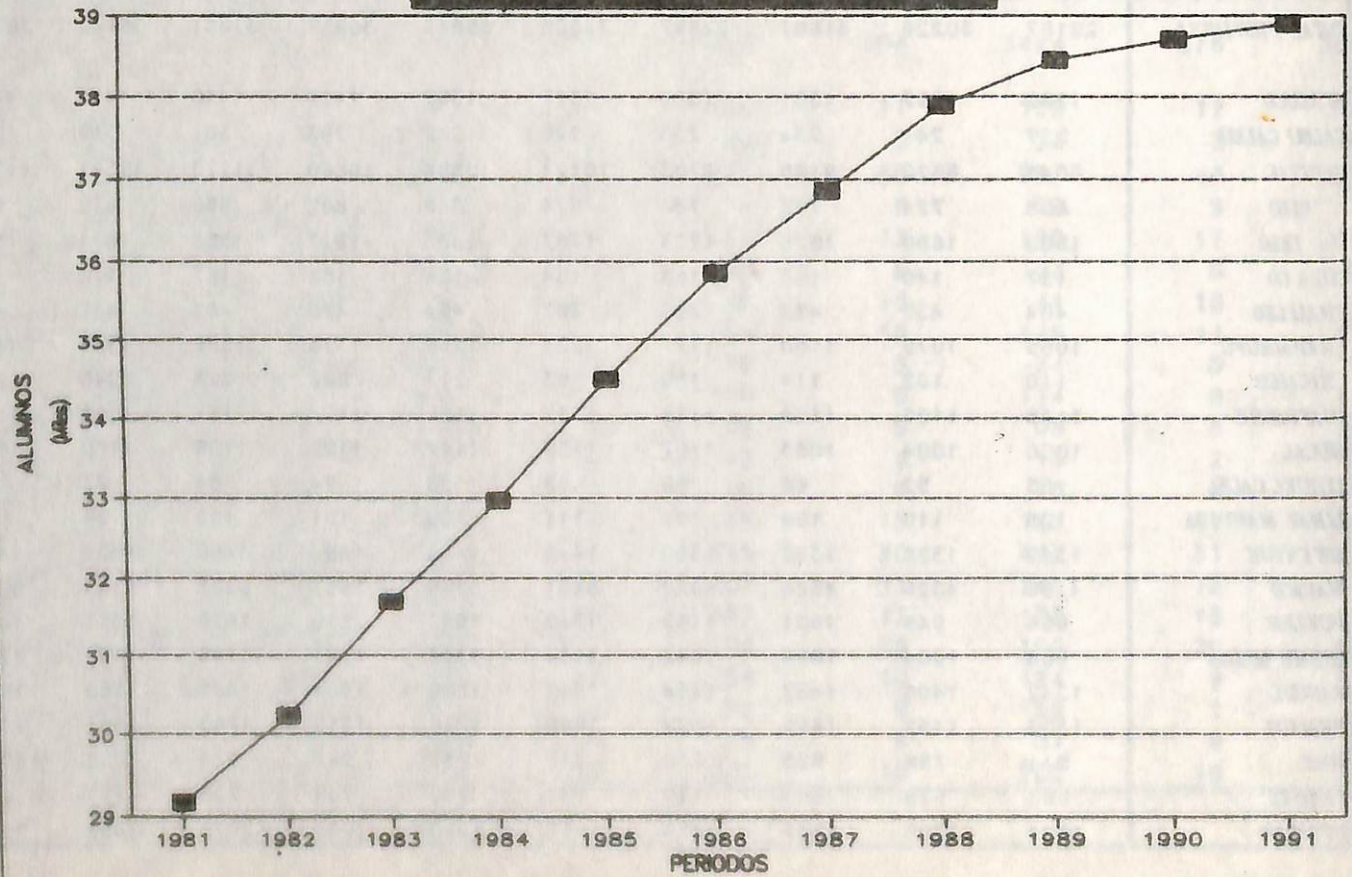

CUADRO NRO. 10:

ENSEÑANZA PRIMARIA -- EDAD ESCOLAR --

Alumnos Matriculados en la Provincia de La Pampa para el período 1981-1991

Clasificados por sexo, según departamento (*)

DEPARTAMENTO	1981		1982		1983		1984		1985		1986	
	TOTAL	FARON	TOTAL	FARON	TOTAL	FARON	TOTAL	FARON	TOTAL	FARON	TOTAL	FARON
TOTAL PROVINCIA	29167	14772	30229	15400	31697	16084	32967	16618	34505	17434	35843	18287
ATREUCO	1292	675	1297	682	1301	680	1305	677	1327	701	1357	718
CALEU CALEU	227	128	241	131	234	130	233	119	248	131	252	147
CAPITAL	8041	4002	8620	4353	9196	4618	9703	4853	10124	5074	10596	5377
CATRILLO	698	338	724	357	795	383	784	391	824	410	865	429
CONHELO	1602	778	1859	833	1676	842	1723	863	1767	874	1804	905
CURA CO	137	73	140	75	168	91	163	83	154	77	156	76
CHALILEO	404	199	432	218	452	227	465	232	467	233	464	238
CHAPALEUFU	1055	552	1079	559	1100	558	1177	611	1221	629	1286	674
CHICALCO	110	57	102	49	114	58	159	84	163	82	212	102
CUATRACHE	1138	599	1122	590	1124	586	1119	561	1137	589	1152	579
HUCAL	1000	526	1004	515	1053	538	1107	568	1150	595	1147	599
LIBUEL CALEL	55	27	52	25	66	33	59	31	63	35	68	43
LIMAY MARUIDA	105	73	110	74	104	65	107	64	111	66	100	56
LOVENTUE	1319	644	1328	656	1342	667	1360	672	1446	733	1433	734
MARACO	4196	2141	4326	2191	4526	2293	4820	2433	5101	2565	5339	2679
PUELEN	956	488	949	490	1001	495	1182	570	1345	651	1542	772
QUEMU QUEMU	966	498	1004	505	1009	504	1047	538	1134	586	1132	586
RANCUL	1342	714	1408	755	1432	751	1454	734	1501	756	1580	804
REALICO	1359	678	1452	727	1492	755	1579	773	1669	805	1722	855
TOAY	811	422	799	424	825	453	869	465	917	483	937	509
TRENEL	663	332	678	332	850	427	719	373	741	402	739	398
UTRACAN	1691	828	1705	859	1837	930	1833	923	1897	957	1960	1007

(*) Datos al 30 de junio de cada año.

CUADRO NRO. 10: (Continuación)

DEPARTAMENTO	1987		1988		1989		1990		1991	
	TOTAL	VARON	TOTAL	VARON	TOTAL	VARON	TOTAL	VARON	TOTAL	VARON
TOTAL PROVINCIA	36856	18837	37891	19266	38449	19572	38706	19699	38891	19829
AGRECO	1427	722	1456	734	1441	743	1489	769	1491	772
CALEU CALEU	293	165	301	161	319	179	299	167	293	158
CAPITAL	10860	5535	11270	5681	11547	5840	11798	6010	11982	6145
CATRILLO	862	435	886	425	929	456	914	441	909	446
CONIBLO	1817	897	1853	934	1871	955	1858	948	1848	939
CURA CO	153	80	167	81	176	89	176	91	169	89
CHALLILO	470	242	462	228	467	236	442	228	433	228
CHAPALUPU	1333	682	1388	692	1388	699	1427	743	1460	771
CHICALCO	222	111	223	117	246	120	223	107	231	112
CUATRACBE	1177	598	1157	594	1120	583	1112	563	1059	559
BUICAL	1122	600	1106	594	1100	586	1061	584	1049	552
LINUEL CALIL	74	44	84	52	73	45	89	48	71	40
LIMAY MANUTRA	101	56	103	64	99	57	94	47	94	47
LOVENTUR	1484	767	1469	779	1424	749	1444	753	1467	756
MARACO	5657	2866	5965	2994	6183	3107	6266	3175	6370	3210
PUBLEN	1550	798	1559	818	1563	818	1430	748	1320	681
QUEMU QUEMU	1143	566	1146	569	1153	574	1173	589	1147	565
RANCUL	1594	818	1655	830	1658	811	1646	789	1618	790
REALCO	1819	925	1863	972	1861	958	1924	973	1957	1001
ROY	949	508	974	510	1028	541	1057	527	1049	522
FRENEL	746	394	725	379	721	374	714	360	681	338
UTRACAN	2003	1028	2079	1058	2082	1052	2070	1041	2193	1108

(*) Datos al 30 de junio de cada año.--

CUADRO NRO. 11:

ENSEÑANZA PRIMARIA - EDAD ESCOLAR -

Retención y Desgranamiento, según cohortes del periodo 1975-1991

COHORTE	RETENCIÓN	DESGRANAMIENTO
1975 - 1981	60.56	39.44
1976 - 1982	65.18	34.82
1977 - 1983	63.26	36.74
1978 - 1984	65.25	34.75
1979 - 1985	67.31	32.69
1980 - 1986	67.51	32.49
1981 - 1987	69.24	30.76
1982 - 1988	74.33	25.67
1983 - 1989	73.45	26.55
1984 - 1990	72.79	27.21
1985 - 1991	74.08	25.92

ENSEÑANZA PRIMARIA – EDAD ESCOLAR RETENCION Y DESGRANAMIENTO

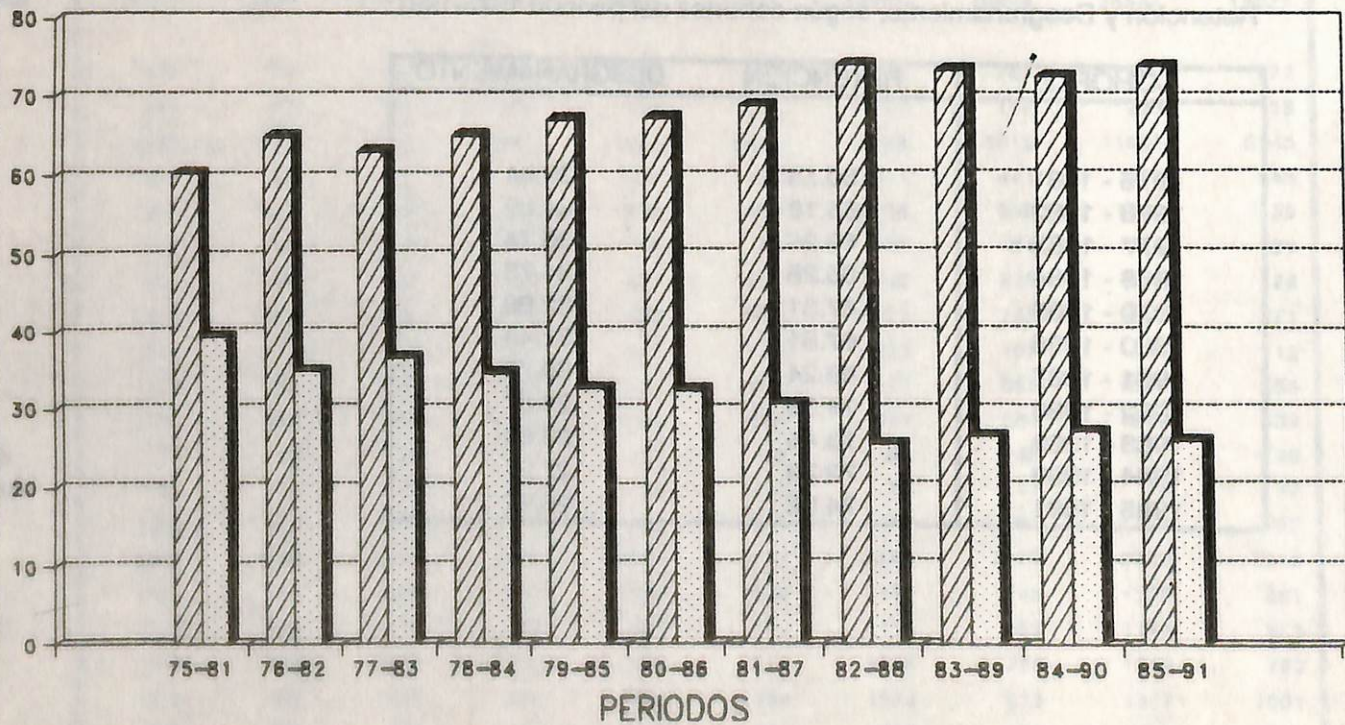

RETENCION



DESGRANAMIENTO

CUADRO NRO. 12:

ENSEÑANZA PRIMARIA - EDAD ESCOLAR -

Retención y Desgranamiento en la Provincia de La Pampa para la cohorte 1981-1987

Clasificados por departamento

DEPARTAMENTO	1981	1982	1983	1984	1985	1986	1987	RETENCION	DESCRANAMIENTO
	1º	2º	3º	4º	5º	6º	7º		
TOTAL PROVINCIA	5930	5088	4915	4784	4677	4468	4106	69, 2	30, 8
ATREUCO	244	198	204	195	187	187	174	71, 3	28, 7
CALEU CALEU	52	44	42	41	38	29	30	57, 7	42, 3
CAPITAL	1584	1424	1388	1394	1400	1386	1284	81, 1	18, 9
CATRILO	144	140	135	113	106	99	93	64, 6	35, 4
CONHELO	311	278	265	260	246	238	222	71, 4	28, 6
CURA CO	32	21	24	21	25	24	24	75, 0	25, 0
CHALILEO	122	80	64	58	54	45	39	32, 0	68, 0
CHAPALEUFU	197	161	162	170	172	166	147	74, 6	25, 4
CHICALCO	37	29	23	16	17	20	12	32, 4	67, 6
CUATRACHE	203	183	185	177	177	171	152	74, 9	25, 1
HUCAL	194	164	159	150	141	154	136	70, 1	29, 9
LIHUEL CALEL	9	9	9	10	7	5	5	55, 5	44, 5
LIMAY MAHUIDA	31	25	21	23	18	14	12	38, 7	61, 3
LOVENTUE	278	228	205	203	195	162	147	52, 9	47, 1
MARACO	860	751	750	724	704	669	637	74, 1	25, 9
PUELEN	225	171	161	175	178	164	154	68, 4	31, 6
QUEMU QUEMU	190	154	142	134	140	127	121	63, 7	36, 3
RANCUL	304	238	197	192	180	168	145	47, 7	52, 3
REALICO	226	211	203	212	203	212	194	85, 8	14, 2
TOAY	169	150	146	139	121	104	92	54, 4	45, 6
TRENEL	129	105	131	104	104	99	95	73, 6	26, 4
UTRACAN	389	324	299	273	264	225	191	49, 1	50, 9

CUADRO NRO. 13:

ENSEÑANZA PRIMARIA - EDAD ESCOLAR -

Retención y Desgranamiento de la Provincia de La Pampa en la cohorte 1982-1988
 Clasificados por departamento

DEPARTAMENTO	1982	1983	1984	1985	1986	1987	1988	RETENCION	DESCRAMIENTO
	1º	2º	3º	4º	5º	6º	7º	%	%
TOTAL PROVINCIA	5 770	5 062	4 980	4 895	4 723	4 589	4 289	74,3	25,7
ATREUCO	220	186	185	189	180	194	187	85,0	15,0
CALEU CALEU	52	39	37	41	36	34	30	57,7	42,3
CAPITAL	1 617	1 441	1 449	1 431	1 403	1 374	1 328	82,1	17,9
CATRILLO	120	132	121	109	102	97	80	66,7	33,3
CONHELO	323	259	250	261	246	235	214	66,2	33,8
CURA CO	30	27	24	17	16	13	12	40,0	60,0
CHALILEO	122	85	69	72	65	56	43	35,2	64,8
CHAPALEUFU	206	183	188	185	191	189	180	87,4	12,6
CHICALCO	19	19	24	13	16	19	16	84,2	15,8
GUATRACHE	161	141	144	148	153	161	151	93,8	6,2
HUCAL	180	175	168	164	161	152	137	76,1	23,9
LIHUEL CAEL	11	12	11	8	12	9	11	100,0	0,0
LIMAY MAHUIDA	25	20	21	14	13	10	11	44,0	56,0
LOVENTUE	255	223	214	200	199	194	175	68,6	31,4
MARACO	789	686	713	712	682	676	636	80,6	19,4
PUELEN	220	167	188	200	194	177	154	70,0	30,0
QUEMU QUEMU	199	165	164	161	145	139	132	66,3	33,7
RANCUL	300	251	232	224	208	191	164	54,7	45,3
REALICO	269	233	232	223	206	207	199	74,0	26,0
TOAY	145	136	119	118	112	105	87	60,0	40,0
TRENEL	136	136	116	114	110	114	108	79,4	20,6
UTRACAN	371	346	311	291	273	243	234	63,1	36,9

CUADRO NRO. 14:

ENSEÑANZA PRIMARIA - EDAD ESCOLAR -

Retención y Desgranamiento en la Provincia de La Pampa para la cohorte 1983-1989

Clasificados por departamento

DEPARTAMENTO	1983	1984	1985	1986	1987	1988	1989	RETENCION	DESCRANAMIENTO
	1º	2º	3º	4º	5º	6º	7º	%	%
TOTAL PROVINCIA	6 110	5 346	5 259	5 181	5 021	4 816	4 488	73, 4	26, 6
ATREUCO	246	211	203	207	195	193	185	75, 2	24, 8
CALEU CALEU	36	32	37	41	41	42	31	86, 1	13, 9
CAPITAL	1 705	1 496	1 497	1 490	1 472	1 427	1 384	81, 2	18, 8
CATRILO	147	131	131	134	131	119	96	65, 3	34, 7
CONHELO	335	284	271	275	270	270	252	75, 2	24, 8
CURA CO	38	23	25	25	22	20	19	50, 0	50, 0
CHALILEO	117	92	82	78	53	52	36	30, 8	69, 2
MAPALEUFU	191	189	189	190	194	189	179	93, 7	6, 3
CHICALCO	28	25	19	19	16	15	10	35, 7	64, 3
GUATRACHE	203	179	178	180	179	168	154	75, 9	24, 1
HUCAL	207	176	172	158	159	150	144	69, 6	30, 4
LIHUEL CALEL	19	12	11	9	9	8	7	36, 8	63, 2
LIMAY MAHUIDA	17	18	17	15	12	9	8	47, 1	52, 9
LOVENTUE	265	225	218	213	210	196	175	66, 0	34, 0
MARACO	859	762	766	765	741	730	691	80, 4	19, 6
PUELEN	235	224	227	233	228	197	166	70, 6	29, 4
QUEMU QUEMU	199	184	176	169	158	151	146	73, 4	26, 6
RANCUL	300	242	237	232	215	193	172	57, 3	42, 7
REALICO	279	246	251	242	238	233	218	78, 1	21, 9
TOAY	155	144	142	128	113	107	97	62, 6	37, 4
TRENEL	159	113	104	95	96	97	87	54, 7	45, 3
UTRACAN	370	338	306	283	269	250	231	62, 4	37, 6

CUADRO NRO. 15:

ENSEÑANZA PRIMARIA - EDAD ESCOLAR -

Retención y Desgranamiento en la Provincia de La Pampa para la cohorte 1984-1990

Clasificados por departamento

DEPARTAMENTO	1984	1985	1986	1987	1988	1989	1990	RETENCION		DESCRAMIENTO	
	1º	2º	3º	4º	5º	6º	7º	%	%		%
TOTAL PROVINCIA	6 304	5 515	5 420	5 327	5 209	4 977	4 599	72,9		27,1	
ATREUCO	233	198	203	205	201	184	177	76,0		24,0	
CALEU CALEU	43	39	30	29	40	37	24	55,8		44,2	
CAPITAL	1 802	1 609	1 610	1 628	1 607	1 549	1 467	81,4		18,6	
CATRILO	142	137	135	119	126	124	94	66,2		33,8	
CONHELO	325	304	284	284	283	261	248	76,3		23,7	
CURA CO	35	23	19	14	18	21	19	54,3		45,7	
CHALILEO	113	72	63	76	57	52	37	32,7		67,3	
CHAPALEUFU	205	176	181	175	181	172	170	83,0		17,0	
CHICALCO	64	50	48	44	38	37	19	29,7		70,3	
GUATRACHE	195	179	175	173	168	156	144	73,8		26,2	
HUCAL	213	191	174	167	170	160	147	69,0		31,0	
LIHUEL CALEL	12	13	12	15	16	18	14	116,7		-16,7	
LIMAY MAHUIDA	17	17	9	10	12	10	10	58,8		41,2	
LOVENTUE	273	231	208	202	182	175	167	61,2		38,8	
MARACO	936	808	816	814	801	768	735	78,5		21,5	
PUELEN	221	203	245	209	201	185	146	66,1		33,9	
QUEMU QUEMU	194	178	168	153	145	140	134	69,1		30,9	
RANCUL	311	264	241	229	211	202	180	57,9		42,1	
REALICO	304	279	262	271	267	247	233	76,6		23,4	
TOAY	175	155	150	141	124	123	116	66,3		33,7	
TRENEL	137	117	117	113	106	108	100	73,0		27,0	
UTRACAN	354	272	270	256	255	248	218	61,6		38,4	

CUADRO NRO. 16:

ENSEÑANZA PRIMARIA - EDAD ESCOLAR -

Retención y Desgranamiento en la Provincia de La Pampa para la cohorte 1985-1991
 Clasificados por departamento

DEPARTAMENTO	A		N		O		S		RETENCION	DESCRANAMIENTO
	1985	1986	1987	1988	1989	1990	1991			
	1º	2º	3º	4º	5º	6º	7º			
TOTAL PROVINCIA	6467	5744	5640	5544	5372	5172	4791	74,1	25,9	
ATREUCO	241	205	207	204	201	198	188	78,0	22,0	
CALEU CALEU	40	38	41	34	34	36	27	67,5	32,5	
CAPITAL	1823	1672	1645	1633	1621	1622	1523	83,5	16,5	
CATRILO	160	134	130	124	129	130	102	63,7	36,3	
CONHELO	287	263	255	248	247	248	231	80,5	19,5	
CURA CO	29	23	25	26	22	18	17	58,6	41,4	
CHALILEO	107	76	75	75	62	42	26	24,3	75,7	
CHAPALEUFU	205	184	194	196	191	187	172	83,9	16,1	
CHICALCO	46	39	44	36	28	18	14	30,4	69,6	
GUATRACHE	183	162	157	166	163	166	139	75,9	24,1	
HUCAL	204	189	180	167	171	165	158	77,4	22,6	
LIHUEL CAEL	15	12	14	12	10	13	12	80,0	20,0	
LIMAY MAHUIDA	26	13	14	12	13	14	12	46,1	53,9	
LOVENTUE	298	260	237	235	213	195	185	62,1	37,9	
MARACO	992	904	890	917	876	828	787	79,3	20,7	
PUELEN	256	223	225	202	214	190	162	63,3	36,7	
QUEMU QUEMU	222	185	198	182	173	167	152	68,5	31,5	
RANCUL	289	256	242	242	218	198	185	64,0	36,0	
REALICO	307	285	279	269	256	260	251	81,8	18,2	
TOAY	192	175	177	156	148	125	117	60,9	39,1	
TRENEL	138	104	106	105	103	99	91	65,9	34,1	
UTRACAN	407	342	305	303	279	253	240	59,0	41,0	

CUADRO NRO. 17:

ENSEÑANZA PRIMARIA - EDAD ESCOLAR -

Alumnos Matriculados en la Provincia de La Pampa para el año 1985

Clasificados por grados, según departamento

DEPARTAMENTO	TOTAL GENERAL	G	R	A	D	O	S	7º
		1º	2º	3º	4º	5º	6º	
TOTAL PROVINCIA	34505	6467	5515	5259	4895	4677	4047	3645
ATREUCO	1327	241	198	203	189	187	157	152
CALEU CALEU	246	40	39	37	41	38	28	23
CAPITAL	10124	1823	1609	1497	1431	1400	1271	1093
CATRILO	824	160	137	131	109	106	94	87
CONHELO	1767	287	304	271	261	246	202	196
CURA CO	154	29	23	25	17	25	19	16
CHALILEO	467	107	72	82	72	54	39	41
CHAPALEUFU	1221	205	176	189	185	172	150	144
CHICALCO	163	46	50	19	13	17	7	11
GUATRACHE	1137	183	179	178	148	177	144	128
HUCAL	1150	204	191	172	164	141	160	118
LIHUEL CALEL	63	15	13	11	8	7	4	5
LIMAY MAHUIDA	111	26	17	17	14	18	11	8
LOVENTUE	1446	298	231	218	200	195	153	151
MARACO	5101	992	808	766	712	704	579	540
PUELEN	1345	256	203	227	200	178	156	125
QUEMU QUEMU	1134	222	178	176	161	140	138	119
RANCUL	1501	289	264	237	224	180	163	144
REALICO	1669	307	279	251	223	203	206	200
TOAY	917	192	155	142	118	121	98	91
TRENEL	741	138	117	104	114	104	82	82
UTRACAN	1897	407	272	306	291	264	186	171

CUADRO NRO. 18:

ENSEÑANZA PRIMARIA - EDAD ESCOLAR -

Alumnos Matriculados en la Provincia de La Pampa para el año 1986

Clasificados por grados, según departamento

DEPARTAMENTO	TOTAL GENERAL	G	R	A	D	O	S	7º
		1º	2º	3º	4º	5º	6º	
TOTAL PROVINCIA	35 844	6 512	5 744	5 421	5 181	4 723	4 468	3 795
ATREUCO	1 357	223	205	203	207	180	187	152
CALEU CALEU	252	55	38	30	41	36	29	23
CAPITAL	10 596	1 822	1 672	1 610	1 490	1 403	1 386	1 213
CATRILO	865	174	134	135	134	102	99	87
CONHELO	1 804	305	263	284	275	246	238	193
CURA CO	156	33	23	19	25	16	24	16
CHALILEO	464	101	76	63	78	65	45	36
CHAPALEUFU	1 286	231	184	181	190	191	166	143
CHICALCO	212	62	39	48	19	16	20	8
GUATRACHE	1 152	186	162	175	180	153	171	125
HUCAL	1 148	177	189	175	158	161	154	134
LIHUEL CALEL	68	17	12	12	9	12	5	1
LIMAY MAHUIDA	100	29	13	9	15	13	14	7
LOVENTUE	1 433	258	260	208	213	199	162	133
MARACO	5 339	957	904	816	765	682	669	546
PUELEN	1 542	319	223	245	233	194	164	164
QUEMU QUEMU	1 132	207	185	168	169	145	127	131
RANCUL	1 580	325	256	241	232	208	168	150
REALICO	1 722	321	285	262	242	206	212	194
TOAY	937	174	175	150	128	112	104	94
TRENEL	739	137	104	117	95	110	99	77
UTRACAN	1 960	399	342	270	283	273	225	168

CUADRO NRO. 19:

ENSEÑANZA PRIMARIA - EDAD ESCOLAR -

Alumnos Matriculados en la Provincia de La Pampa para el año 1987

Clasificados por grados, según departamento

DEPARTAMENTO	TOTAL GENERAL	G	R	A	D	O	S	7º
		1º	2º	3º	4º	5º	6º	
TOTAL PROVINCIA	36856	6079	6094	5640	5327	5021	4589	4106
ATREUCO	1427	231	221	207	205	195	194	174
CALEU CALEU	293	54	64	41	29	41	34	30
CAPITAL	10860	1667	1790	1645	1628	1472	1374	1284
CATRILO	862	141	151	130	119	131	97	93
CONHELO	1817	284	267	255	284	270	235	222
CURA CO	153	27	28	25	14	22	13	24
CHALILEO	470	78	93	75	76	53	56	39
CHAPALEUFU	1333	207	227	194	175	194	189	147
CHICALCO	222	36	51	44	44	16	19	12
GUATRACHE	1177	181	174	157	173	179	161	152
HUCAL	1122	165	163	180	167	159	152	136
LIHUEL CALEL	74	8	14	14	15	9	9	5
LIMAY MAHUIDA	101	21	22	14	10	12	10	12
LOVENTUE	1484	250	244	237	202	210	194	147
MARACO	5657	993	906	890	814	741	676	637
PUELEN	1550	305	252	225	209	228	177	154
QUEMU QUEMU	1143	182	192	198	153	158	139	121
RANCUL	1594	289	283	242	229	215	191	145
REALICO	1819	324	306	279	271	238	207	194
TOAY	949	155	166	177	141	113	105	92
TRENEL	746	88	134	106	113	96	114	95
UTRACAN	2003	393	346	305	256	269	243	191

CUADRO NRO. 20:

ENSEÑANZA PRIMARIA - EDAD ESCOLAR -

Alumnos Matriculados en la Provincia de La Pampa para el año 1988

Clasificados por grados, según departamento

DEPARTAMENTO	TOTAL GENERAL	C	R	A	D	O	S	7º
		1º	2º	3º	4º	5º	6º	
TOTAL PROVINCIA	37891	6165	5747	6121	5544	5209	4816	4289
ATREUCO	1456	229	213	229	204	201	193	187
CALEU CALEU	301	50	51	54	34	40	42	30
CAPITAL	11270	1824	1619	1832	1633	1607	1427	1328
CATRILO	886	168	112	157	124	126	119	80
CONHELO	1853	263	281	294	248	283	270	214
CURA CO	167	32	30	29	26	18	20	12
CHALILEO	462	84	57	94	75	57	52	43
CHAPALEUFU	1388	225	191	226	196	181	189	180
CHICALCO	223	35	32	51	36	38	15	16
CUATRACHE	1157	153	176	175	166	168	168	151
HUCAL	1106	159	151	172	167	170	150	137
LIHUEL CALEL	84	14	8	15	12	16	8	11
LIMAY MAHUIDA	103	22	18	19	12	12	9	11
LOVENTUE	1469	233	229	219	235	182	196	175
MARACO	5965	987	959	935	917	801	730	636
PUELEN	1559	279	275	251	202	201	197	154
QUEMU QUEMU	1146	164	178	194	182	145	151	132
RANCUL	1655	299	258	288	242	211	193	164
REALICO	1863	282	316	297	269	267	233	199
TOAY	974	182	162	156	156	124	107	87
TRENEL	725	113	81	115	105	106	97	108
UTRACAN	2079	368	350	319	303	255	250	234

CUADRO NRO. 21:

ENSEÑANZA PRIMARIA - EDAD ESCOLAR -

Alumnos Matriculados en la Provincia de La Pampa para el año 1989

Clasificados por grados, según departamento

DEPARTAMENTO	TOTAL GENERAL	C	R	A	D	O	S	7º
		1º	2º	3º	4º	5º	6º	
TOTAL PROVINCIA	38 449	6 343	5 681	5 855	5 733	5 372	4 977	4 488
ATREUCO	1 441	220	217	226	208	201	184	185
CALEU CALEU	319	68	43	55	51	34	37	31
CAPITAL	11 547	1 879	1 695	1 669	1 750	1 621	1 549	1 384
CATRILO	929	171	146	126	137	129	124	96
CONHELO	1 871	302	256	284	269	247	261	252
CURA CO	176	28	28	28	30	22	21	19
CHALILEO	467	90	72	70	85	62	52	36
CHAPALEUFU	1 388	216	214	191	225	191	172	179
CHICALCO	246	55	35	40	41	28	37	10
CUATRACHE	1 120	152	143	184	168	163	156	154
HUCAL	1 100	159	153	163	150	171	160	144
LIHUEL CALEL	73	8	8	9	13	10	18	7
LIMAY MAHUIDA	99	19	16	17	16	13	10	8
LOVENTUE	1 424	224	209	232	196	213	175	175
MARACO	6 183	1 037	910	959	942	876	768	691
PUELEN	1 563	262	254	265	217	214	185	166
QUEMU QUEMU	1 153	185	153	178	178	173	140	146
RANCUL	1 658	297	259	258	252	218	202	172
REALICO	1 861	293	264	316	267	256	247	218
TOAY	1 028	183	182	160	135	148	123	97
TRENEL	721	125	105	86	107	103	108	87
UTRACAN	2 082	370	319	339	296	279	248	231

CUADRO NRO. 22:

ENSEÑANZA PRIMARIA - EDAD ESCOLAR -

Alumnos Matriculados en la Provincia de La Pampa para el año 1990
Clasificados por grados, según departamento

DEPARTAMENTO	TOTAL GENERAL	G	R	A	D	O	S	7º
		1º	2º	3º	4º	5º	6º	
TOTAL PROVINCIA	38 766	6 137	5 849	5 749	5 675	5 585	5 172	4 599
ATREUCO	1 489	230	223	229	218	214	198	177
CALEU' CALEU	299	53	56	49	45	36	36	24
CAPITAL	11 798	1 818	1 736	1 753	1 697	1 705	1 622	1 467
CATRILO	914	147	140	155	115	133	130	94
CONHELO	1 858	280	274	265	265	278	248	248
CURA CO	176	26	28	29	26	30	18	19
CHALILEO	442	89	69	71	55	79	42	37
CHAPALEU'FU	1 427	229	218	201	190	232	187	170
CHICALCO	223	45	36	40	32	33	18	19
CUATRACHE	1 112	170	140	147	168	177	166	144
HUCAL	1 061	137	158	153	159	142	165	147
LIHUEL CALEL	89	17	7	11	12	15	13	14
LIMAY MAHUIDA	94	14	16	17	13	10	14	10
LOVENTUE	1 444	246	217	207	210	202	195	167
MARACO	6 326	963	984	915	995	906	828	735
PUELEN	1 430	209	245	223	216	201	190	146
QUEMU QUEMU	1 173	186	176	165	175	170	167	134
RANCUL	1 646	290	260	268	223	227	198	180
REALICO	1 924	305	279	277	310	260	260	233
TOAY	1 057	203	159	161	165	128	125	116
TRENEL	714	120	118	95	76	106	99	100
UTRACAN	2 070	360	310	318	310	301	253	218

CUADRO NRO. 23:

ENSEÑANZA PRIMARIA - EDAD ESCOLAR -

Alumnos Matriculados en la Provincia de La Pampa para el año 1991
Clasificados por grados, según departamento

DEPARTAMENTO	TOTAL GENERAL	G	R	A	D	O	S	7º
		1º	2º	3º	4º	5º	6º	
TOTAL PROVINCIA	38 894	6 295	5 575	5 878	5 523	5 537	5 151	4 668
ATREUCO	1 491	208	217	234	222	218	204	188
CALEU CALEU	293	45	53	51	45	40	32	27
CAPITAL	11 982	1 911	1 701	1 758	1 722	1 703	1 664	1 523
CATRILO	909	148	124	141	139	129	126	102
CONHELO	1 848	279	269	278	264	259	268	231
CURA CO	169	28	26	29	19	28	22	17
CHALILEO	433	81	68	75	59	58	66	26
CHAPALEUFU	1 460	255	207	208	189	205	224	172
CHICALCO	231	58	28	37	36	33	25	14
GUATRACHE	1 059	153	151	139	145	168	164	139
HUCAL	1 049	165	128	163	149	138	148	158
LIHUEL CALEL	71	11	12	8	8	11	9	12
LIMAY MAHUIDA	94	14	12	18	15	15	8	12
LOVENTUE	1 467	241	218	218	207	211	187	185
MARACO	6 370	1 020	917	982	903	897	864	787
PUELEN	1 320	201	180	236	188	190	163	162
QUEMU QUEMU	1 147	183	160	173	151	166	162	152
RANCUL	1 618	292	230	263	230	214	204	185
REALICO	1 957	321	284	296	259	303	243	251
TOAY	1 049	173	167	156	153	165	118	117
TRENEL	681	100	105	106	101	78	100	91
UTRACAN	1 929	408	318	309	319	308	150	117

CUADRO NRO. 24:

ENSEÑANZA PRIMARIA - EDAD ESCOLAR -

Distribución porcentual de la matrícula escolar por grados para el período 1985-1991

GRADOS	A N O S							DISTRIBUCION IDEAL (*)
	1985	1986	1987	1988	1989	1990	1991	
TOTAL	100	100	100	100	100	100	100	100
1º	18.7	18.2	16.5	16.3	16.5	15.9	16.2	14.8
2º	16.0	16.0	16.5	15.2	14.8	15.1	14.3	14.7
3º	15.2	15.1	15.3	16.2	15.2	14.8	15.1	14.5
4º	14.2	14.4	14.5	14.6	15.0	14.5	14.3	14.3
5º	13.6	13.2	13.6	13.7	13.9	14.4	14.2	14.1
6º	11.7	12.5	12.5	12.7	12.9	13.4	13.6	13.9
7º	10.6	10.6	11.1	11.3	11.7	11.9	12.3	13.7

(*) Distribución tomada del Departamento de Estadística Educativa del Ministerio de Cultura y Educación de la Nación de la Nación

ENSEÑANZA PRIMARIA – EDAD ESCOLAR

DISTRIBUCION PORCENTUAL POR GRADOS

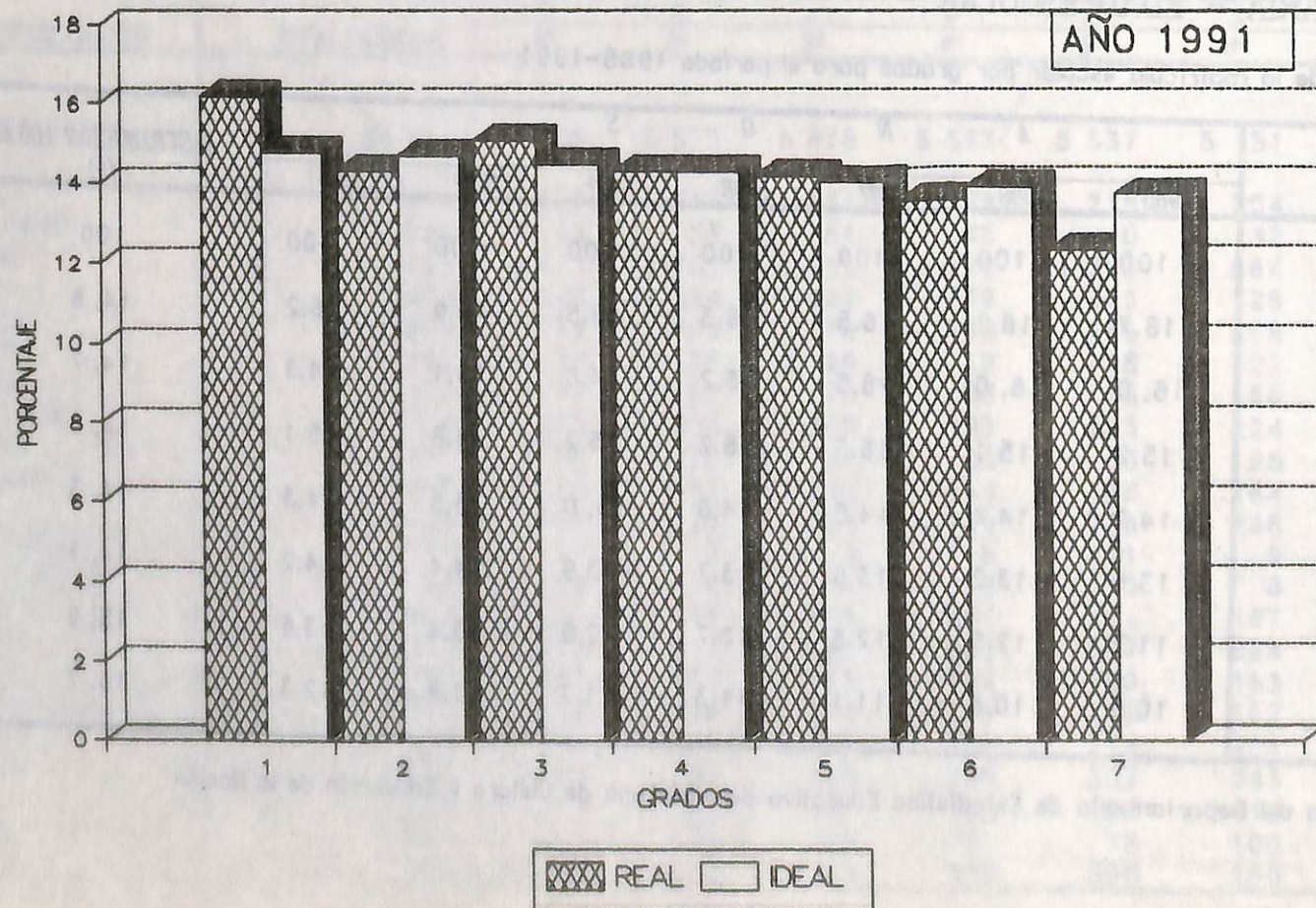

CUADRO NRO. 25:

ENSEÑANZA PRIMARIA - EDAD ESCOLAR -

Total de alumnos matriculados en la Provincia de La Pampa para el período 1975-1991
Clasificados por grados

AÑOS	TOTAL	G	R	A	D	O	S	
		1º	2º	3º	4º	5º	6º	7º
1975	25 181	4 808	4 022	3 799	3 619	3 166	3 059	2 708
1976	24 526	4 747	3 973	3 653	3 440	3 202	2 821	2 690
1977	25 747	5 224	4 206	3 919	3 509	3 245	3 060	2 584
1978	25 354	5 143	4 177	3 862	3 564	3 055	2 862	2 691
1979	26 617	5 415	4 477	4 117	3 737	3 339	2 892	2 640
1980	27 891	5 621	4 612	4 294	3 982	3 536	3 214	2 632
1981	29 167	5 930	4 713	4 451	4 091	3 748	3 322	2 912
1982	30 229	5 770	5 088	4 522	4 336	3 894	3 525	3 094
1983	31 697	6 110	5 062	4 915	4 482	4 153	3 670	3 305
1984	32 967	6 304	5 346	4 980	4 784	4 275	3 922	3 356
1985	34 505	6 467	5 515	5 259	4 895	4 677	4 047	3 645
1986	35 843	6 512	5 744	5 420	5 181	4 723	4 468	3 795
1987	36 856	6 079	6 094	5 640	5 327	5 021	4 589	4 106
1988	37 891	6 165	5 747	6 121	5 544	5 209	4 816	4 289
1989	38 449	6 343	5 681	5 855	5 733	5 372	4 977	4 488
1990	38 706	6 137	5 849	5 749	5 615	5 585	5 172	4 599
1991	38 691	6 295	5 575	5 878	5 523	5 537	5 292	4 791

CUADRO NRO. 26:

ENSEÑANZA PRIMARIA - EDAD ESCOLAR -

Alumnos - Pérdidas porcentuales de grado a grado durante el período 1975 - 1991

PERIODOS	G	R	A	D	O	S
	1 ^{ra} 2 ^o	2 ^{da} 3 ^o	3 ^{ra} 4 ^o	4 ^{ta} 5 ^o	5 ^{ta} 6 ^o	6 ^{ta} 7 ^o
1975 - 1976	17.4	9.2	9.5	11.5	10.9	11.9
1976 - 1977	11.4	1.4	3.9	5.7	4.4	8.4
1977 - 1978	20.0	8.2	9.1	12.9	11.8	12.1
1978 - 1979	13.0	1.4	3.2	6.3	5.3	7.8
1979 - 1980	14.8	4.1	3.3	5.4	3.7	9.0
1980 - 1981	16.2	3.5	4.7	5.9	6.1	9.4
1981 - 1982	14.2	4.1	2.6	4.8	5.9	6.9
1982 - 1983	12.3	3.4	0.9	4.2	5.7	6.2
1983 - 1984	12.5	1.6	2.7	4.6	5.6	8.6
1984 - 1985	12.5	1.6	1.7	2.2	5.3	7.1
1985 - 1986	11.2	1.7	1.5	3.5	4.5	6.2
1986 - 1987	6.4	1.8	1.7	3.1	2.8	8.1
1987 - 1988	5.5	-0.4	1.7	2.2	4.1	6.5
1988 - 1989	7.8	-1.9	6.3	3.1	4.4	6.8
1989 - 1990	7.8	-1.2	4.1	2.6	3.7	7.8
1990 - 1991	9.3	-0.5	3.9	1.4	5.2	7.4

CUADRO NRO. 27:

ENSEÑANZA PRIMARIA - EDAD ESCOLAR -

Total de establecimientos, docentes y alumnos matriculados en la Provincia de La Pampa para el período 1981-1991

Clasificados por dependencia

DEPENDENCIA	AÑO										
	1981	1982	1983	1984	1985	1986	1987	1988	1989	1990	1991
ESTABLECIMIENTOS											
TOTAL PROVINCIA	215	226	228	235	235	236	236	242	243	245	247
Nacional	1	1	1	1	1	1	1	2	2	2	2
Provincial	205	215	216	223	223	224	224	229	230	232	234
Privado Nacional	9	9	9	9	9	9	9	9	9	9	9
Privado Provincial	0	1	2	2	2	2	2	2	2	2	2
DOCENTES											
TOTAL PROVINCIA	2 083	2 298	2 472	2 657	2 740	2 944	3 197	3 379	3 364	3 424	3 503
Nacional	24	24	24	24	24	25	24	36	33	36	39
Provincial	1 926	2 135	2 309	2 488	2 568	2 766	3 009	3 184	3 161	3 213	3 286
Privado Nacional	133	132	131	133	133	132	144	141	151	151	156
Privado Provincial	0	7	8	12	15	21	20	18	19	24	22
ALUMNOS											
TOTAL PROVINCIA	29 167	30 229	31 697	32 967	34 505	35 843	36 856	37 891	38 449	38 706	38 891
Nacional	462	459	469	434	432	437	441	536	518	509	490
Provincial	26 497	27 524	28 906	30 150	31 595	32 801	33 799	34 790	35 444	35 772	36 072
Privado Nacional	2 208	2 231	2 268	2 263	2 300	2 400	2 425	2 383	2 311	2 235	2 183
Privado Provincial	0	15	54	120	178	205	191	182	176	190	146
RELACION											
ALUMNOS/DOCENTES	14,0	13,1	11,3	11,1	12,7	12,2	11,5	11,2	11,4	10,5	11,1

CUADRO NRO. 28:

ENSEÑANZA PRIMARIA ESPECIAL

Establecimientos de enseñanza especial en la Provincia de La Pampa para el período 1981-1991

Clasificados por dependencia, según departamento

DEPARTAMENTO Y LOCALIDAD	DEPENDENCIA											
		1981	1982	1983	A 1984	N 1985	O 1986	S 1987	1988	1989	1990	1991
TOTAL PROVINCIA		9	10	10	11	12	12	13	15	16	16	16
CAPITAL												
Santa Rosa	Provincial	2	2	2	2	2	2	2	3	4	4	4
CATRILO												
Catriób	Provincial	1	1	1	1	1	1	1	1	1	1	1
CONHELO												
Eduardo Castex	Provincial	1	1	1	1	1	1	1	1	1	1	1
CHAPALEUFU												
Intendente Aycar	Provincial	0	0	0	0	0	0	1	1	1	1	1
GUATRACHE												
Guatrache	Provincial	0	0	0	0	0	0	0	1	1	1	1
HUCAL												
General San Martín	Provincial	1	1	1	1	1	1	1	1	0	0	0
LOVENTUB												
Victorica	Provincial	0	1	1	1	1	1	1	1	1	1	1
MARACO												
General Pico	Provincial	1	1	1	2	2	2	2	2	3	3	3
PUELEN												
Colonia 25 de Mayo	Provincial	0	0	0	0	1	1	1	1	1	1	1
QUEMU QUEMU												
Quemé Quemé	Provincial	1	1	1	1	1	1	1	1	1	1	1
REALICO												
Realicó	Provincial	1	1	1	1	1	1	1	1	1	1	1
UTRACAN												
General Acha	Provincial	1	1	1	1	1	1	1	1	1	1	1

ENSEÑANZA PRIMARIA ESPECIAL ESTABLECIMIENTOS EN LA PROVINCIA

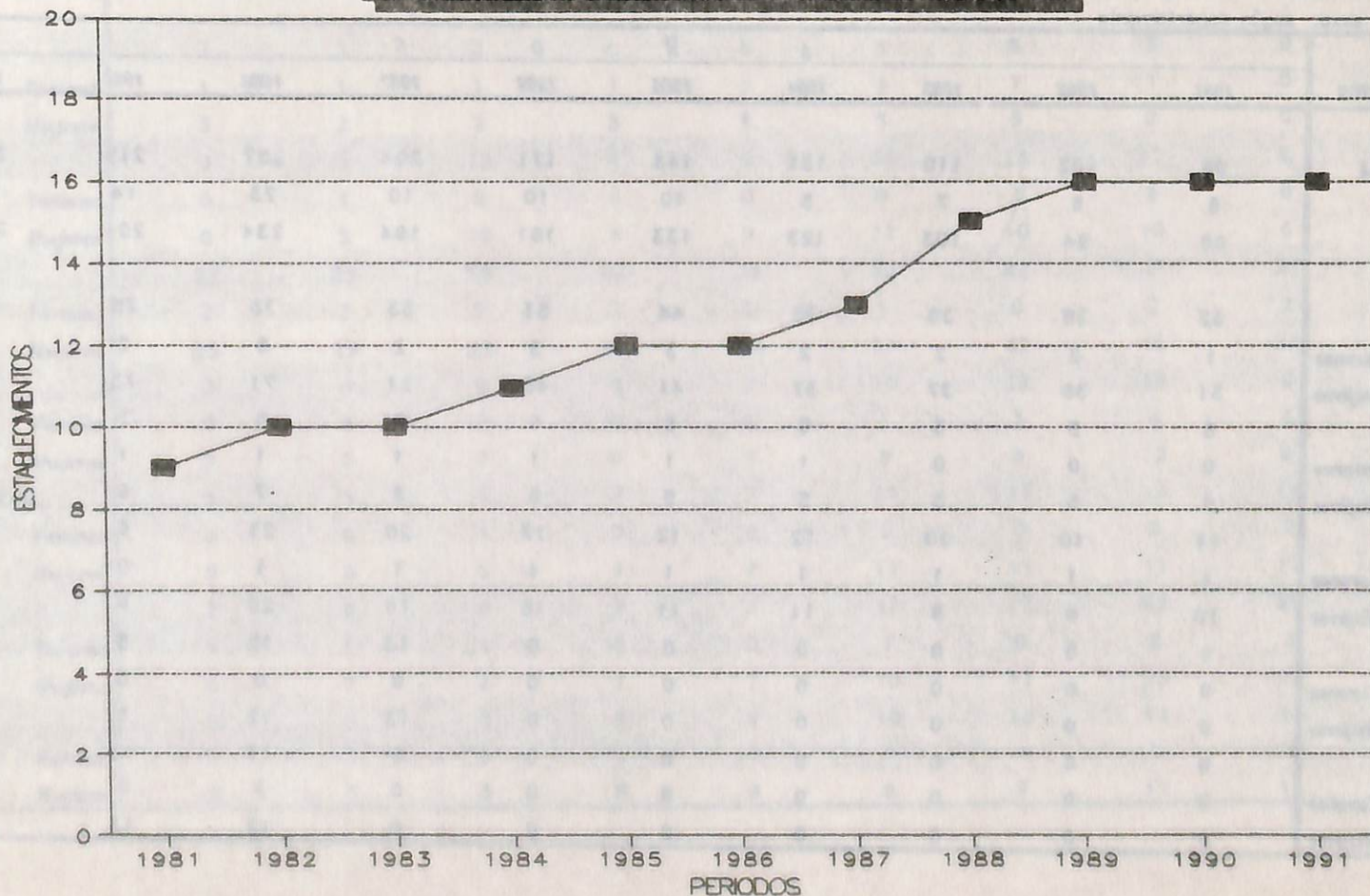

CUADRO NRO. 29:

ENSEÑANZA PRIMARIA ESPECIAL

Docentes en la Provincia de La Pampa para el período 1981-1991

Clasificados por sexo, según departamento

DEPARTAMENTOS										
	1981	1982	1983	A 1984	N 1985	O 1986	S 1987	1988	1989	1990
TOTAL PROVINCIA	96	102	110	131	143	171	204	257	215	305
VARONES	6	8	7	8	10	10	10	23	14	19
MUJERES	90	94	103	123	133	161	194	234	201	286
CAPITAL	32	38	39	39	44	51	53	76	75	99
<i>Varones</i>	1	2	2	2	3	3	2	5	2	5
<i>Mujeres</i>	31	36	37	37	41	48	51	71	73	94
CACRITO	5	5	5	6	6	6	9	8	7	11
<i>Varones</i>	0	0	0	1	1	1	1	1	1	2
<i>Mujeres</i>	5	5	5	5	5	5	8	7	6	9
CONFELIO	11	10	10	12	12	17	20	21	9	20
<i>Varones</i>	1	1	1	1	1	1	1	1	0	2
<i>Mujeres</i>	10	9	9	11	11	16	19	20	9	18
CHAPALBUFU	0	0	0	0	0	0	13	12	5	12
<i>Varones</i>	0	0	0	0	0	0	0	0	0	0
<i>Mujeres</i>	0	0	0	0	0	0	13	12	5	12
CUATRALES	0	0	0	0	0	0	0	15	13	14
<i>Varones</i>	0	0	0	0	0	0	0	3	0	1
<i>Mujeres</i>	0	0	0	0	0	0	0	12	13	13

CUADRO 29: (Continuación)

DEPARTAMENTOS	AÑO										
	1981	1982	1983	1984	1985	1986	1987	1988	1989	1990	1991
HUCAL	4	3	3	6	6	6	6	3	0	0	0
Varones	1	1	1	1	1	1	1	1	0	0	0
Mujeres	3	2	2	5	5	5	5	2	0	0	0
LOVENTUS	0	3	10	8	9	11	11	12	6	15	12
Varones	0	1	0	0	0	0	1	2	0	2	3
Mujeres	0	2	10	8	9	11	10	10	6	13	9
MARACO	27	25	25	37	36	38	42	47	39	59	70
Varones	2	2	2	2	2	1	0	2	2	0	4
Mujeres	25	23	23	35	34	37	42	45	37	59	66
PUREN	0	0	0	0	7	10	12	14	9	17	14
Varones	0	0	0	0	2	1	3	4	3	1	1
Mujeres	0	0	0	0	5	9	9	10	6	16	13
QATENU QATENU	5	5	5	7	7	11	11	13	14	14	14
Varones	0	0	0	0	0	0	0	2	2	2	3
Mujeres	5	5	5	7	7	11	11	11	12	12	11
RRALCO	7	8	8	7	7	11	17	25	25	29	33
Varones	1	1	1	0	0	1	0	2	3	2	2
Mujeres	6	7	7	7	7	10	17	23	22	27	31
UTRACAN	5	5	5	9	9	10	10	11	13	15	16
Varones	0	0	0	1	0	1	1	0	1	2	1
Mujeres	5	5	5	8	9	9	9	11	12	13	15

CUADRO NRO. 30:

ENSEÑANZA PRIMARIA ESPECIAL

Alumnos Matriculados en la Provincia de La Pampa para el período 1981-1991
Clasificados por sexo, según departamento

DEPARTAMENTOS	1981	1982	1983	1984	1985	1986	1987	1988	1989	1990	1991
TOTAL PROVINCIA	319	355	398	444	474	579	677	696	703	698	716
VARONES	184	197	224	257	195	344	392	414	407	417	415
MUJERES	135	158	174	187	279	235	285	282	296	281	301
CAPITAL	111	125	136	151	152	194	194	203	245	238	238
Varones	64	72	83	92	92	112	106	118	149	142	139
Mujeres	47	53	53	59	60	82	88	85	96	96	99
CATRILLO	17	17	17	21	20	25	29	27	23	18	20
Varones	10	10	10	12	10	14	15	14	13	8	10
Mujeres	7	7	7	9	10	11	14	13	10	10	10
CONHELO	29	35	30	32	34	47	62	60	57	59	61
Varones	18	22	19	20	23	28	38	37	37	36	40
Mujeres	11	13	11	12	11	19	24	23	20	23	21
CHAPALEUFU	0	0	0	0	0	0	24	24	26	26	26
Varones	0	0	0	0	0	0	12	14	15	13	15
Mujeres	0	0	0	0	0	0	12	10	11	13	11
GUATRACHE	0	0	0	0	0	0	0	30	25	31	33
Varones	0	0	0	0	0	0	0	14	13	19	17
Mujeres	0	0	0	0	0	0	0	16	12	12	16

CUADRO 30 (CONTINUACION)

Alumnos Matriculados en la Provincia de La Pampa para el período 1981-1991

Clasificados por sexo, según departamento

DEPARTAMENTOS	1981	1982	1983	1984	1985	1986	1987	1988	1989	1990	1991
HUCAL	17	10	18	13	12	11	16	4	0	0	0
Varones	10	4	9	6	5	6	13	3	0	0	0
Mujeres	7	6	9	7	7	5	3	1	0	0	0
LOVENTUE	0	11	31	33	30	29	31	48	35	29	38
Varones	0	8	13	17	16	12	14	28	20	19	23
Mujeres	0	3	18	16	14	17	17	20	15	10	15
MARACO	74	84	91	120	120	133	125	127	142	127	136
Varones	45	46	52	67	62	77	72	74	75	73	72
Mujeres	29	38	39	53	58	56	53	53	67	54	64
PUELEN	0	0	0	0	29	37	47	42	33	37	27
Varones	0	0	0	0	22	26	31	26	23	20	16
Mujeres	0	0	0	0	7	11	16	16	10	17	11
QUEMU QUEMU	16	19	22	20	20	28	28	26	15	26	25
Varones	7	8	10	9	9	17	16	17	10	18	18
Mujeres	9	11	12	11	11	11	12	9	5	8	7
REALICO	31	27	26	23	34	39	55	63	61	77	76
Varones	19	11	17	16	25	30	41	47	31	55	48
Mujeres	12	16	9	7	9	9	14	16	30	22	28
UTRACAN	24	27	27	31	23	36	66	42	41	30	36
Varones	11	16	11	18	15	22	34	22	21	14	17
Mujeres	13	11	16	13	8	14	32	20	20	16	19

CUADRO NRO. 31:

ENSEÑANZA PRIMARIA - EDAD POST-ESCOLAR -

Escuelas, Alumnos y Docentes en el Provincia de La Pampa para el período 1981-1991
Clasificadas por modalidad

MODALIDAD	1981	1982	1983	1984	1985	1986	1987	1988	1989	1990	1991
ESCUELAS TOTAL PROVINCIAL	45	53	44	45	47	49	47	67	59	60	49
- Escuelas para Adultos	5	7	7	7	7	7	7	7	7	7	7
- Anexos a las F.P.A.A.	2	2	0	0	0	0	0	0	0	0	0
- Anexos a Unidades Penitenciarias	2	2	0	0	0	0	0	0	0	0	0
CENTROS EDUCATIVOS	23	24	24	25	26	26	24	33	26	24	15
CENTROS LABORALES	13	11	9	9	10	12	12	23	22	25	22
ESCUELAS LABORALES	0	7	4	4	4	4	4	4	4	4	5
ALUMNOS TOTAL PROVINCIAL	1786	3251	2304	1882	1982	1952	1924	2062	1915	1652	2082
ESCUELAS PARA ADULTOS	513	1627	1154	1081	1120	1104	983	934	471	414	520
- Escuelas Corrales	318	1445	1154	1081	1120	1104	983	934	471	414	520
- Escuelas Anexos a las F.P.A.A.	131	111	0	0	0	0	0	0	0	0	0
- Escuelas Anexos a Unidad Penitenc.	64	71	0	0	0	0	0	0	0	0	0
CENTROS EDUCATIVOS	483	519	463	449	500	451	436	432	370	354	211
CENTROS LABORALES	790	840	225	199	208	222	224	465	684	637	577
ESCUELAS LABORALES	0	265	462	153	154	175	281	231	390	247	774
DOCENTES TOTAL PROVINCIAL	102	158	159	185	182	184	187	169	139	159	147
ESCUELAS PARA ADULTOS	36	110	83	96	86	88	72	68	38	55	56
- Escuelas Corrales	27	101	83	96	86	88	72	68	38	55	56
- Escuelas Anexos a las F.P.A.A.	7	7	0	0	0	0	0	0	0	0	0
- Escuelas Anexos a Unidad Penitenc.	2	2	0	0	0	0	0	0	0	0	0
CENTROS EDUCATIVOS	23	24	24	25	26	26	38	35	29	22	15
CENTROS LABORALES	43	17	12	11	13	14	15	31	27	38	22
ESCUELAS LABORALES	0	7	40	53	57	56	62	35	45	44	54

ENSEÑANZA PRIMARIA - EDAD POST-ESCOLAR ESCUELAS EN LA PROVINCIA

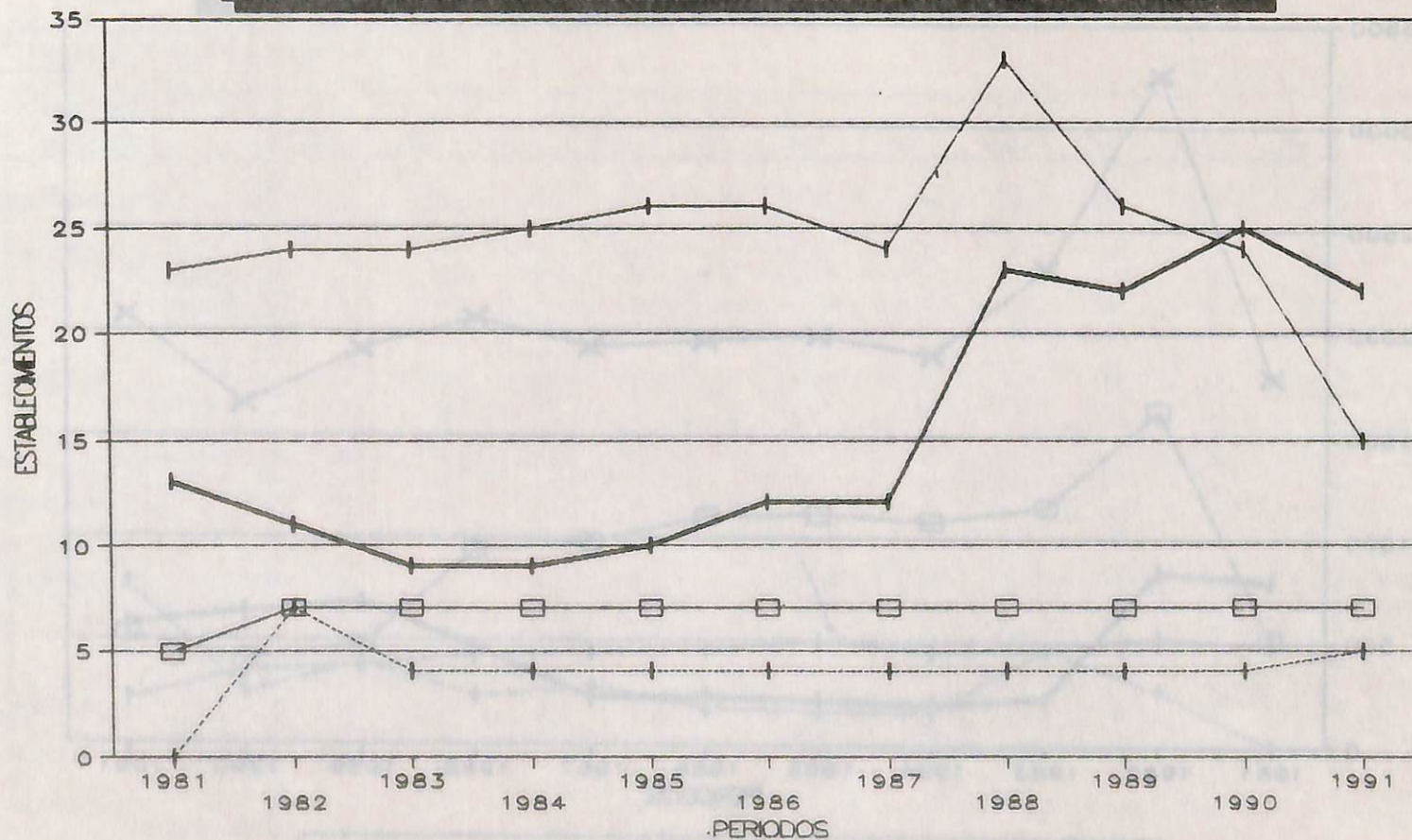

—+— CEN. EDUCATIV.
—+— CEN. LABORALES
-+- ESC. LABORALES
—+— ESC. P./ADULTOS

ENSEÑANZA PRIMARIA - EDAD POST-ESCOLAR ALUMNOS - MATRICULA CENSAL

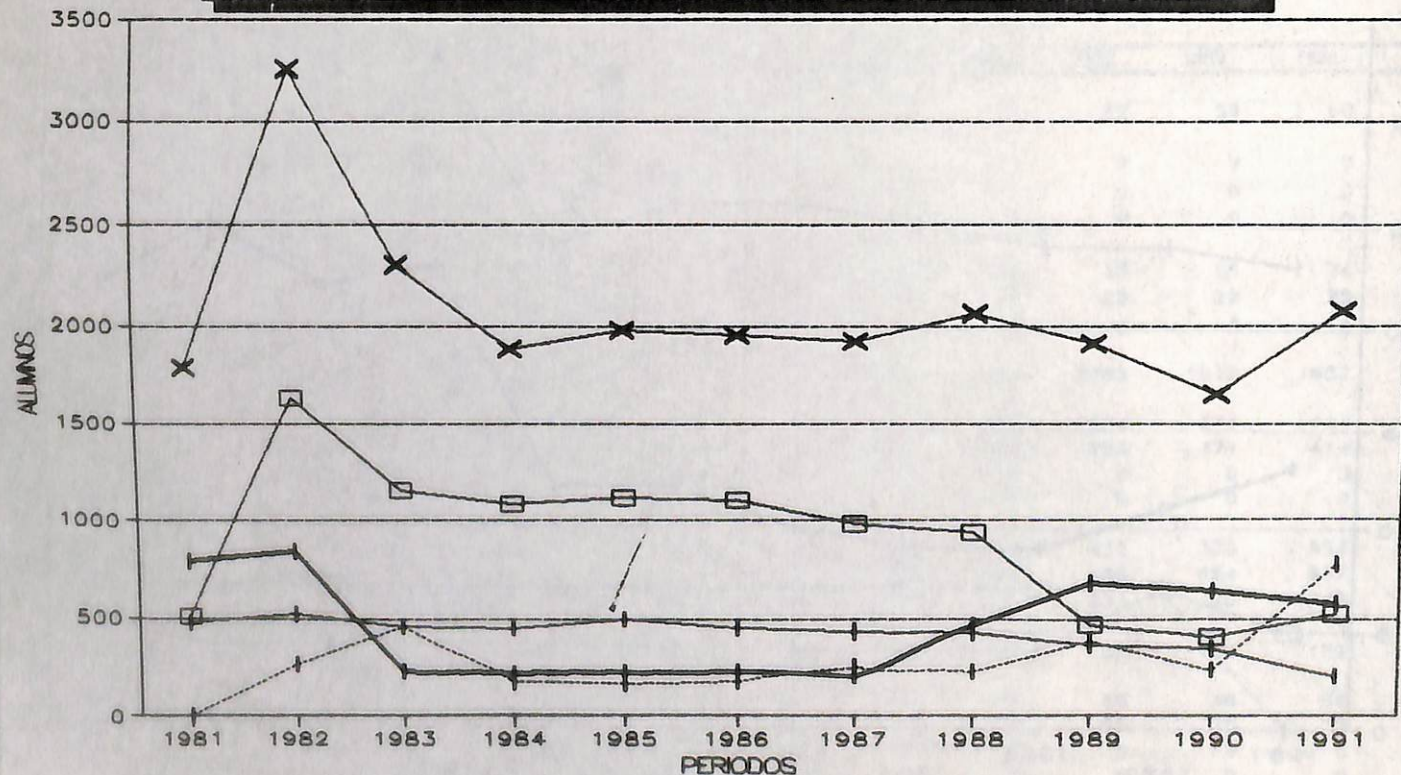

+ CEN. EDUCATIV. + CEN. LABORALES - - - ESC. LABORALES
 - □ - ESC. P/ADULTOS * TOTAL PCIA.

Tabla No. 10

CONDICIONES DE VIDA

Condición de vida en el Trópic de La Paz en el período 1981-1991
Condición de vida en el Trópic de La Paz

CONDICIÓN DE VIDA	AÑO											
	1981	1982	1983	1984	1985	1986	1987	1988	1989	1990	1991	
CONDICIÓN DE VIDA	20	21	22	23	24	25	26	27	28	29	30	
CONDICIÓN DE VIDA	31	32	33	34	35	36	37	38	39	40	41	
CONDICIÓN DE VIDA	42	43	44	45	46	47	48	49	50	51	52	
CONDICIÓN DE VIDA	53	54	55	56	57	58	59	60	61	62	63	
CONDICIÓN DE VIDA	64	65	66	67	68	69	70	71	72	73	74	
CONDICIÓN DE VIDA	75	76	77	78	79	80	81	82	83	84	85	
CONDICIÓN DE VIDA	86	87	88	89	90	91	92	93	94	95	96	
CONDICIÓN DE VIDA	97	98	99	100	101	102	103	104	105	106	107	
CONDICIÓN DE VIDA	108	109	110	111	112	113	114	115	116	117	118	
CONDICIÓN DE VIDA	119	120	121	122	123	124	125	126	127	128	129	
CONDICIÓN DE VIDA	130	131	132	133	134	135	136	137	138	139	140	
CONDICIÓN DE VIDA	141	142	143	144	145	146	147	148	149	150	151	
CONDICIÓN DE VIDA	152	153	154	155	156	157	158	159	160	161	162	
CONDICIÓN DE VIDA	163	164	165	166	167	168	169	170	171	172	173	
CONDICIÓN DE VIDA	174	175	176	177	178	179	180	181	182	183	184	
CONDICIÓN DE VIDA	185	186	187	188	189	190	191	192	193	194	195	
CONDICIÓN DE VIDA	196	197	198	199	200	201	202	203	204	205	206	
CONDICIÓN DE VIDA	207	208	209	210	211	212	213	214	215	216	217	
CONDICIÓN DE VIDA	218	219	220	221	222	223	224	225	226	227	228	
CONDICIÓN DE VIDA	229	230	231	232	233	234	235	236	237	238	239	
CONDICIÓN DE VIDA	240	241	242	243	244	245	246	247	248	249	250	

ENSEÑANZA

MEDIA

CUADRO NRO. 32:

ENSEÑANZA MEDIA

Establecimientos educativos en la Provincia de La Pampa para el período 1981-1991
Clasificados por modalidad y jurisdicción

MODALIDAD Y JURISDICCION	AÑO										
	1981	1982	1983	1984	1985	1986	1987	1988	1989	1990	1991
TOTAL PROVINCIA	55	55	61	67	67	69	68	72	86	92	95
BACHILLER	18	18	19	23	24	27	26	29	40	44	45
<i>Nacional</i>	5	5	6	6	7	7	7	7	8	8	6
<i>Provincial</i>	2	2	2	3	4	4	4	6	15	20	24
<i>Privado</i>	11	11	11	14	13	16	15	16	17	16	15
COMERCIAL	17	18	23	24	24	23	23	23	26	27	29
<i>Nacional</i>	6	6	8	8	8	7	7	7	7	7	8
<i>Provincial</i>	3	3	3	4	3	4	4	4	7	7	9
<i>Privado</i>	8	9	12	12	13	12	12	12	12	13	12
TECNICA	7	7	7	9	8	8	8	9	9	9	9
<i>Nacional</i>	7	7	7	9	8	8	8	9	9	9	9
AGROPECUARIA	9	9	9	8	8	8	8	8	8	9	9
<i>Nacional</i>	2	2	2	2	2	2	2	2	2	2	2
<i>Provincial</i>	2	2	2	2	2	2	2	2	2	3	3
<i>Privado</i>	5	5	5	4	4	4	4	4	4	4	4
ARTISTICA	2	2	2	2	2	2	2	2	2	2	2
<i>Nacional</i>	1	1	1	1	1	1	1	1	1	1	1
<i>Provincial</i>	1	1	1	1	1	1	1	1	1	1	1
ASISTENCIAL	1	1	1	1	1	1	1	1	1	1	1
<i>Provincial</i>	1	1	1	1	1	1	1	1	1	1	1
IDIOMATICA	1	0	0	0	0	0	0	0	0	0	0
<i>Provincial</i>	1	0	0	0	0	0	0	0	0	0	0

CUADRO NRO. 33:

ENSEÑANZA MEDIA

Total de alumnos en la Provincia de La Pampa para el período 1984-1991

Clasificados por sexo, según dependencia

MODALIDAD Y DEPENDENCIA	1984		1985		1986		1987		1988		1989		1990		
	TOTAL	VARON	TOTAL	VARON	TOTAL	VARON	TOTAL	VARON	TOTAL	VARON	TOTAL	VARON	TOTAL	VARON	TOTAL
TOTAL PROVINCIA	11187	5270	11746	5492	13033	6150	13464	6423	14543	6826	14850	7043	15966	7397	16798
BACHILLER	4478	1650	4703	1603	5330	1871	5654	2003	6119	2214	7017	2668	7664	2792	8188
<i>Nacional</i>	1953	682	2128	702	2319	729	2432	767	2375	727	2831	1002	2718	862	2540
<i>Provincial</i>	641	250	706	269	743	277	797	300	1190	526	1826	774	2588	1063	3240
<i>Privado</i>	1884	718	1869	632	2268	865	2425	936	2554	961	2360	892	2358	867	2408
COMERCIAL	3075	1260	3463	1494	3420	1412	3732	1601	3953	1702	3424	1400	3867	1673	4275
<i>Nacional</i>	1413	558	1509	637	1595	650	1687	738	1815	775	955	374	1214	536	1471
<i>Provincial</i>	483	206	306	104	544	239	601	245	687	306	868	335	964	392	1063
<i>Privado</i>	1179	496	1648	753	1281	523	1444	618	1451	621	1601	691	1689	745	1741
TECNICA	2176	1593	2122	1625	2674	1979	2408	1930	2624	1949	2635	2059	2604	1981	2397
<i>Nacional</i>	2176	1593	2122	1625	2674	1979	2408	1930	2624	1949	2635	2059	2604	1981	2397
AGROPECUARIA	759	551	886	629	975	720	1048	726	1127	785	1172	791	1178	815	1226
<i>Nacional</i>	167	166	199	195	252	248	258	254	251	248	195	193	172	172	150
<i>Provincial</i>	270	156	317	196	357	228	425	243	469	275	572	349	608	390	646
<i>Privado</i>	322	229	370	238	366	244	365	229	407	260	405	249	398	253	430
ARTISTICA	664	212	536	137	590	167	575	155	674	175	551	114	630	130	680
<i>Nacional</i>	305	108	267	71	298	97	321	97	330	86	267	50	314	59	346
<i>Provincial</i>	359	104	269	66	292	70	254	58	344	89	284	64	316	71	334
ASISTENCIAL	35	4	36	4	44	1	47	8	46	1	51	11	23	6	32
<i>Provincial</i>	35	4	36	4	44	1	47	8	46	1	51	11	23	6	32

ENSEÑANZA MED...

Total de establecimientos, docentes y alumnos matriculados en la Provincia de la Pampa para el período 1981-1991
Clasificados por modalidad

MODALIDAD	1981	1982	1983	1984	1985	1986	1987	1988	1989	1990	1991
TOTAL ESTABLECIMIENTOS	54	53	55	67	67	67	67	69	84	91	95
<i>Bachiller</i>	18	16	17	23	27	27	27	27	39	43	45
<i>Comercial</i>	17	18	21	24	21	21	21	21	24	27	29
<i>Técnica</i>	6	7	8	9	8	8	8	9	9	9	9
<i>Agropecuaria</i>	9	9	9	8	8	8	8	9	9	9	9
<i>Artística</i>	2	2	2	2	2	2	2	2	2	2	2
<i>Asistencial</i>	1	1	1	1	1	1	1	1	1	1	1
<i>Lengua Francesa</i>	1	0	0	0	0	0	0	0	0	0	0
TOTAL DOCENTES	1836	2022	1989	2351	2585	2823	2708	2921	3591	3363	3656
<i>Bachiller</i>	703	687	700	869	913	1032	1074	1076	1742	1688	1826
<i>Comercial</i>	476	530	561	698	672	739	637	784	656	629	672
<i>Técnica</i>	378	375	352	363	527	563	571	501	617	472	653
<i>Agropecuaria</i>	228	323	267	301	316	327	281	411	435	420	403
<i>Artística</i>	22	103	103	106	145	149	136	140	131	143	92
<i>Asistencial</i>	5	4	6	14	12	13	9	9	10	11	10
<i>Lengua Francesa</i>	24	0	0	0	0	0	0	0	0	0	0
TOTAL ALUMNOS	8917	9198	10226	11187	11746	13033	13464	14543	14850	15966	16798
<i>Bachiller</i>	3529	3546	4082	4478	4703	5330	5654	6119	7017	7664	8188
<i>Comercial</i>	2401	2538	2848	3075	3463	3420	3732	3953	3424	3867	4275
<i>Técnica</i>	1659	1807	1913	2176	2122	2674	2408	2624	2635	2604	2397
<i>Agropecuaria</i>	741	799	880	759	886	975	1048	1127	1172	1178	1226
<i>Artística</i>	277	475	479	664	536	590	575	674	551	630	680
<i>Asistencial</i>	33	33	24	35	36	44	47	46	51	23	32
<i>Lengua Francesa</i>	207	0	0	0	0	0	0	0	0	0	0

ENSEÑANZA MEDIA ESTABLECIMIENTOS EDUCATIVOS

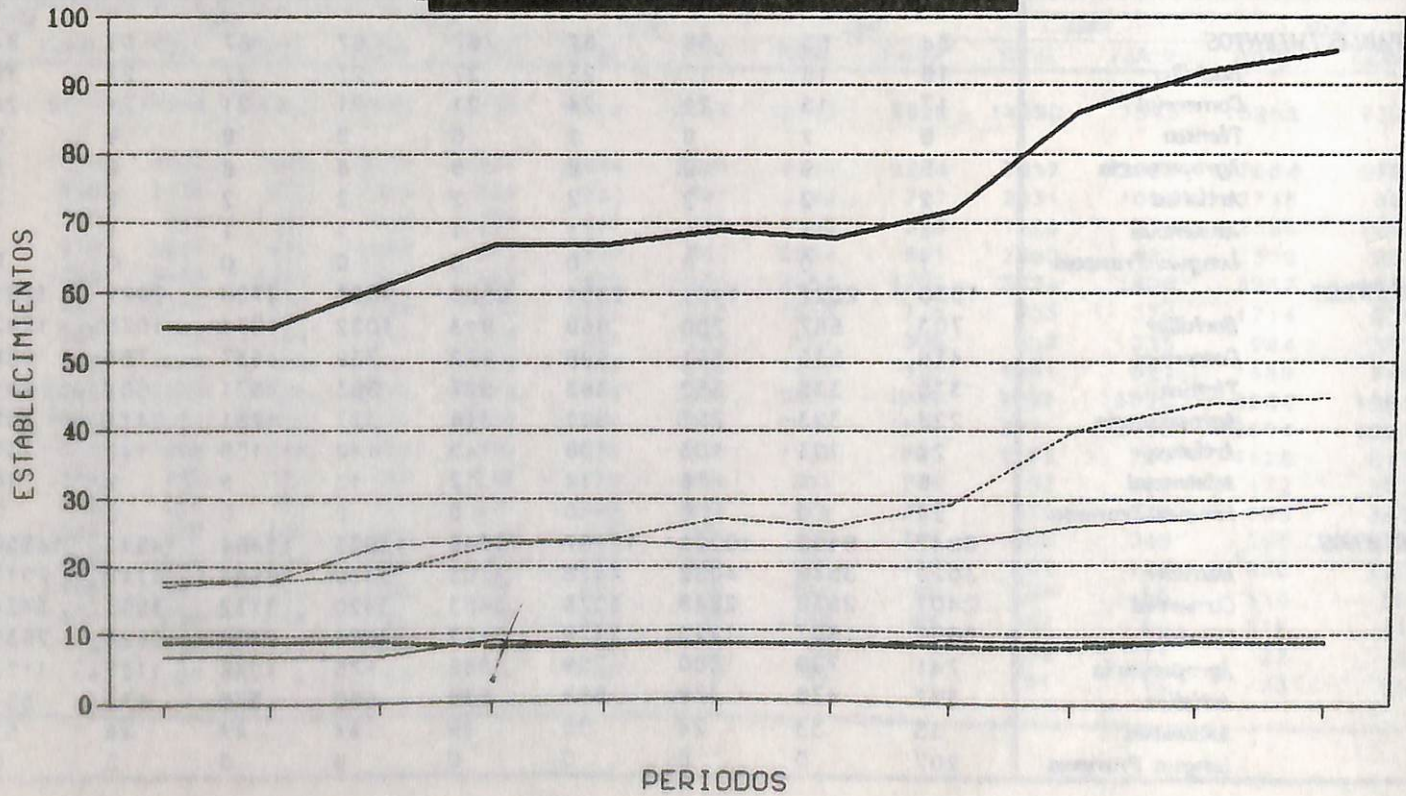

TOTAL
 BACHILLER
 COMERCIAL
 TECNICA
 AGROPECUARIA

ENSEÑANZA MEDIA MATRICULA CENSAL

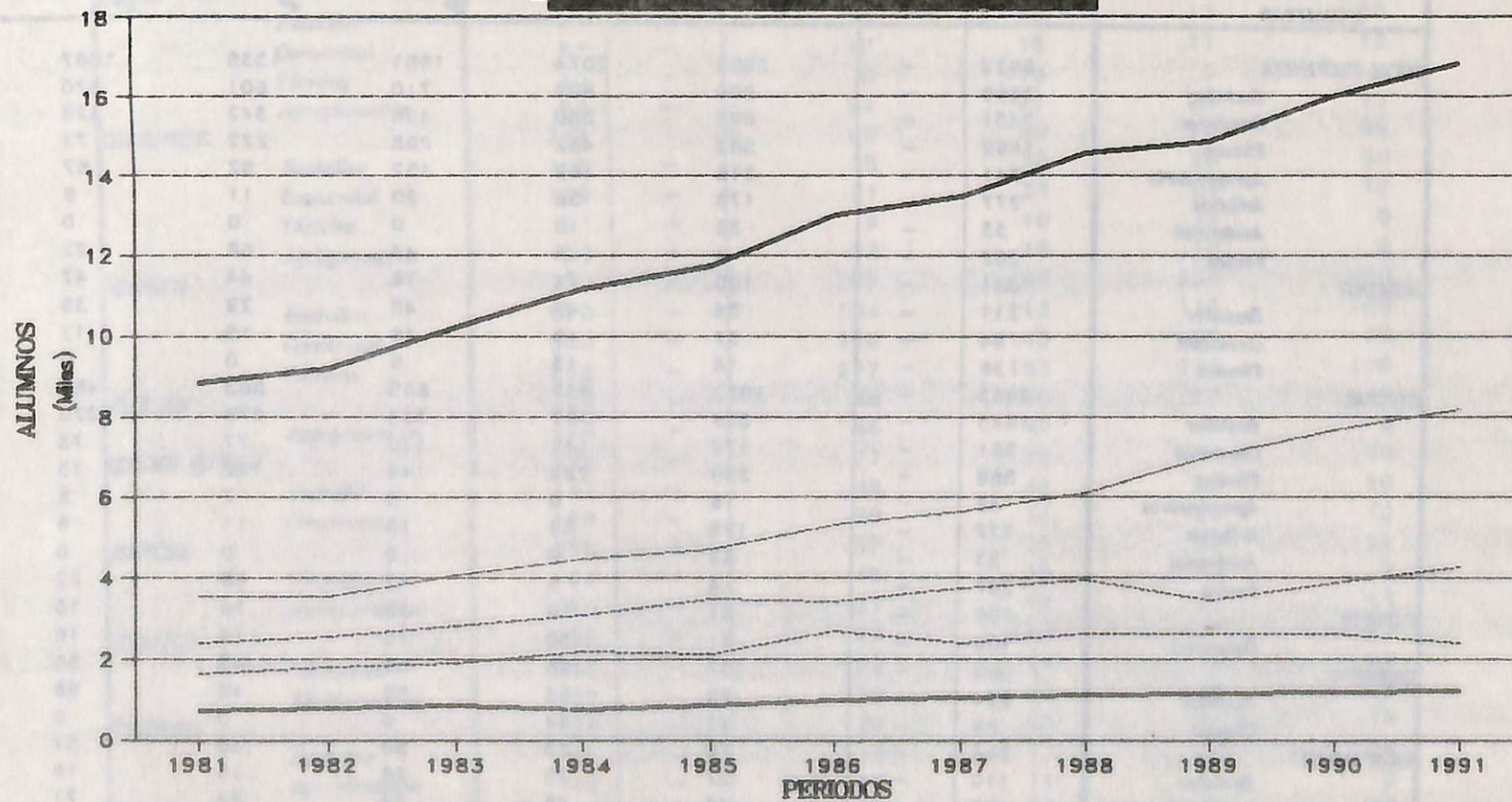

TOTAL
 BACHILLER
 COMERCIAL
 TECNICA
 AGROPECUARIA

CUADRO NRO. 35:

ENSEÑANZA MEDIA

Alumnos Matriculados en la Provincia de La Pampa en el año 1981

Clasificados por departamento, modalidad y años de estudio

DEPARTAMENTO Y MODALIDAD	TOTAL	PREPARATORIO	ALUMNOS MATRICULADOS POR AÑO					
			1º	2º	3º	4º	5º	6º
TOTAL PROVINCIA	8917	-	2593	2074	1681	1336	1067	176
Bachiller	3599	-	909	809	710	601	570	0
Comercial	2401	-	692	580	458	342	329	0
Técnica	1669	-	562	452	298	222	73	62
Agropecuaria	741	-	215	169	152	92	67	46
Artística	277	-	178	59	20	11	6	3
Asistencial	33	-	33	0	0	0	0	0
Varios	207	-	4	5	43	68	22	65
ATRIUCO	341	-	100	74	76	44	47	0
Bachiller	211	-	54	45	48	29	35	0
Comercial	94	-	32	16	19	15	12	0
Técnica	36	-	14	13	9	0	0	0
CAPITAL	3663	-	1022	812	665	563	460	141
Bachiller	1645	-	389	367	333	278	278	0
Comercial	591	-	172	149	120	77	73	0
Técnica	868	-	230	232	149	122	73	62
Agropecuaria	42	-	16	0	0	7	8	11
Artística	277	-	178	59	20	11	6	3
Asistencial	33	-	33	0	0	0	0	0
Varios	207	-	4	5	43	68	22	65
CAYRILLO	106	-	31	30	15	14	16	0
Comercial	106	-	31	30	15	14	16	0
CONIBIO	380	-	107	96	56	45	58	0
Bachiller	294	-	75	62	56	45	58	0
Técnica	66	-	32	34	0	0	0	0
CHAPALBUFI	260	-	70	63	50	40	37	0
Bachiller	110	-	27	25	26	16	16	0
Comercial	150	-	43	38	24	24	21	0
GIATRACHE	338	-	102	73	70	47	40	7
Comercial	164	-	51	35	32	19	27	0
Agropecuaria	175	-	51	38	38	28	13	7

CUADRO NRO. 35: (continuación)

DEPARTAMENTO Y MODALIDAD	TOTAL	PREPARATORIO	ALUMNOS MATRICULADOS POR AÑO					
			1º	2º	3º	4º	5º	6º
BUCAL	277	-	65	78	53	47	34	0
<i>Bachiller</i>	94	-	25	26	12	20	11	0
<i>Comercial</i>	81	-	18	15	21	12	15	0
<i>Técnica</i>	10	-	0	10	0	0	0	0
<i>Agropecuaria</i>	92	-	22	27	20	15	8	0
LOVENTUE	348	-	90	90	74	56	39	0
<i>Bachiller</i>	147	-	38	30	26	30	23	0
<i>Comercial</i>	109	-	21	34	21	17	16	0
<i>Técnica</i>	31	-	9	10	12	0	0	0
<i>Agropecuaria</i>	62	-	22	16	15	9	0	0
MARACÓ	1770	-	587	408	334	280	153	0
<i>Bachiller</i>	570	-	154	113	110	105	88	0
<i>Comercial</i>	542	-	166	140	96	75	65	0
<i>Técnica</i>	658	-	277	153	128	100	0	0
PUELEN	124	-	48	40	23	6	4	3
<i>Agropecuario</i>	124	-	48	40	23	6	4	3
QUEMU QUEMU	275	-	77	72	51	40	35	0
<i>Bachiller</i>	147	-	48	41	23	20	15	0
<i>Comercial</i>	128	-	29	31	28	20	20	0
RANCUL	159	-	37	35	35	21	17	14
<i>Bachiller</i>	64	-	16	18	14	7	9	0
<i>Agropecuaria</i>	95	-	21	17	21	14	8	14
REALCO	498	-	127	104	101	77	79	11
<i>Comercial</i>	390	-	102	84	76	64	64	0
<i>Agropecuaria</i>	109	-	25	20	25	13	15	11
TRENEL	124	-	28	23	31	18	23	0
<i>Bachiller</i>	82	-	19	12	21	18	12	0
<i>Agropecuario</i>	42	-	10	11	10	0	11	0
UTRACAN	281	-	91	78	47	38	27	0
<i>Bachiller</i>	235	-	64	70	41	33	27	0
<i>Comercial</i>	46	-	27	8	6	5	0	0

CUADRO NRO. 36:

ENSEÑANZA MEDIA

Alumnos Matriculados en la Provincia de La Pampa en el año 1982

Clasificados por departamento, modalidad y años de estudio

DEPARTAMENTO Y MODALIDAD	TOTAL	PREPARA- TORIO	ALUMNOS MATRICULADOS POR AÑO					
			1º	2º	3º	4º	5º	6º
TOTAL PROVINCIA	9 491	-	2 993	2 186	1 682	1 444	1 038	148
Bachiller	3 809	-	983	832	742	704	548	0
Comercial	2 572	-	760	608	492	410	302	0
Técnica	1 807	-	639	486	276	191	115	100
Agropecuaria	799	-	274	157	138	119	64	47
Artística	471	-	304	103	34	20	9	1
Asistencial	33	-	33	0	0	0	0	0
AFRUCO	361	-	125	88	71	53	44	0
Bachiller	205	-	58	32	46	40	29	0
Comercial	95	-	27	23	17	13	15	0
Técnica	61	-	40	13	8	0	0	0
CAPITAL	3 782	-	1 174	895	653	560	422	78
Bachiller	1 762	-	423	385	349	341	264	0
Comercial	558	-	144	147	120	84	63	0
Técnica	866	-	218	247	150	103	80	68
Agropecuaria	92	-	52	13	0	12	8	9
Artística	471	-	304	103	34	20	9	1
Asistencial	33	-	33	0	0	0	0	0
CAYRIL	105	-	27	27	24	13	14	0
Comercial	105	-	27	27	24	13	14	0
CONFIL	373	-	124	91	62	57	39	0
Bachiller	309	-	87	64	62	57	39	0
Técnica	64	-	37	27	0	0	0	0
CHAPALRUTI	384	-	138	82	84	49	33	0
Bachiller	113	-	33	20	23	25	12	0
Comercial	182	-	71	43	29	24	21	0
Técnica	63	-	32	19	12	0	0	0
ESTRACER	369	-	135	70	66	50	38	0
Comercial	203	-	79	40	37	27	20	0
Agropecuaria	166	-	56	30	29	33	16	2

CUADRO NRO. 36: (continuación)

DEPARTAMENTO Y MODALIDAD	TOTAL	PREPARATORIO	ALUMNOS MATRICULADOS POR AÑO					
			1º	2º	3º	4º	5º	6º
MICAL	286	-	80	53	57	48	48	0
<i>Bachiller</i>	105	-	28	20	23	13	21	0
<i>Comercial</i>	84	-	20	16	16	19	13	0
<i>Agropecuaria</i>	97	-	32	17	18	16	14	0
LOVENTUE	377	-	135	87	65	52	38	0
<i>Bachiller</i>	158	-	55	37	14	29	23	0
<i>Comercial</i>	124	-	32	26	28	23	15	0
<i>Técnica</i>	46	-	26	10	10	0	0	0
<i>Agropecuaria</i>	49	-	22	14	13	0	0	0
MARCO	1878	-	506	468	308	285	178	32
<i>Bachiller</i>	594	-	138	146	107	113	90	0
<i>Comercial</i>	577	-	182	152	105	84	54	0
<i>Técnica</i>	707	-	283	170	96	88	35	32
PUELEN	152	-	53	37	32	19	6	5
<i>Agropecuario</i>	152	-	53	37	32	19	6	5
QUEMU QUEMU	289	-	71	89	64	45	40	0
<i>Bachiller</i>	156	-	35	43	39	19	20	0
<i>Comercial</i>	133	-	36	26	25	26	20	0
RANCUL	164	-	40	34	35	28	19	8
<i>Bachiller</i>	79	-	24	17	17	14	7	0
<i>Agropecuaria</i>	85	-	16	17	18	14	12	8
REALCO	577	-	157	116	104	108	77	15
<i>Comercial</i>	467	-	129	96	86	89	67	0
<i>Agropecuaria</i>	110	-	28	20	18	19	10	15
TRENEL	141	-	47	25	23	22	16	8
<i>Bachiller</i>	93	-	32	16	13	16	16	0
<i>Agropecuario</i>	48	-	15	9	10	6	0	8
UTRACAN	273	-	83	64	54	45	27	0
<i>Bachiller</i>	235	-	70	52	49	37	27	0
<i>Comercial</i>	38	-	13	12	5	8	0	0

CUADRO NRO. 37:

ENSEÑANZA MEDIA

Alumnos Matriculados en la Provincia de La Pampa en el año 1983

Clasificados por departamento, modalidad y años de estudio

DEPARTAMENTO Y MODALIDAD	TOTAL	PREPARATORIO	ALUMNOS MATRICULADOS POR AÑO					
			1º	2º	3º	4º	5º	6º
TOTAL PROVINCIA	10 228	-	3 202	2 321	1 884	1 544	1 273	202
Bachiller	4 082	-	1 115	868	745	724	630	0
Comercial	2 848	-	932	649	530	395	342	0
Técnicas	1 913	-	564	474	230	291	199	155
Agropecuaria	880	-	281	222	131	112	91	43
Artística	479	-	286	108	48	22	11	4
Asistencial	24	-	24	0	0	0	0	0
AFRERCO	384	-	123	93	68	59	41	0
Bachiller	224	-	65	47	37	44	31	0
Comercial	107	-	35	23	24	15	10	0
Técnicas	53	-	23	23	7	0	0	0
CAPITAL	3 981	-	1 188	814	632	670	543	134
Bachiller	1 912	-	515	388	345	351	313	0
Comercial	607	-	199	125	127	79	77	0
Técnicas	865	-	139	159	102	210	133	122
Agropecuaria	94	-	25	34	10	8	9	8
Artística	479	-	286	108	48	22	11	4
Asistencial	24	-	24	0	0	0	0	0
CERRETO	127	-	52	14	24	24	13	0
Bachiller	30	-	30	0	0	0	0	0
Comercial	97	-	22	14	24	24	13	0
COMBERO	461	-	193	98	62	54	51	0
Bachiller	310	-	76	67	62	54	51	0
Comercial	42	-	42	0	0	0	0	0
Técnicas	109	-	77	32	0	0	0	0
CHAPALBUPE	382	-	111	108	65	35	45	0
Bachiller	129	-	33	30	19	24	23	0
Comercial	176	-	52	57	34	11	22	0
Técnicas	57	-	26	19	12	0	0	0
GUATRACHE	442	-	132	128	60	61	52	8
Comercial	243	-	76	75	36	31	25	0
Agropecuaria	199	-	56	54	24	30	27	8

CUADRO NRO. 37: (continuación)

DEPARTAMENTO Y MODALIDAD	TOTAL	PREPARA- TORIO	ALUMNOS MATRICULADOS POR AÑO					
			1º	2º	3º	4º	5º	6º
BOGOTÁ	303	-	91	73	46	54	39	0
<i>Bachiller</i>	113	-	38	22	20	23	10	0
<i>Comercial</i>	89	-	23	21	12	16	17	0
<i>Agropecuaria</i>	101	-	30	30	14	15	12	0
BOYACÁ	404	-	139	109	71	46	39	0
<i>Bachiller</i>	163	-	48	42	28	22	23	0
<i>Comercial</i>	130	-	42	26	22	24	16	0
<i>Técnica</i>	54	-	24	20	10	0	0	0
<i>Agropecuaria</i>	57	-	25	21	11	0	0	0
CAQUETA	1984	-	601	505	354	264	227	33
<i>Bachiller</i>	583	-	124	130	129	102	98	0
<i>Comercial</i>	626	-	202	154	126	81	63	0
<i>Técnica</i>	775	-	275	221	99	81	66	33
CALDAS	178	-	64	41	33	25	8	7
<i>Agropecuaria</i>	178	-	64	41	33	25	8	7
CASANARE	298	-	67	66	64	58	41	0
<i>Bachiller</i>	156	-	33	34	37	34	18	0
<i>Comercial</i>	140	-	34	32	27	24	23	0
CÓCADA	189	-	61	35	31	26	27	11
<i>Bachiller</i>	102	-	33	23	18	13	15	0
<i>Agropecuaria</i>	87	-	28	10	13	13	12	11
CUNDINAMARCA	622	-	177	130	107	105	94	8
<i>Comercial</i>	496	-	134	113	89	84	76	0
<i>Agropecuaria</i>	126	-	43	17	18	21	18	9
GUAYAS	58	-	58	0	0	0	0	0
<i>Comercial</i>	58	-	58	0	0	0	0	0
HECETA	150	-	37	40	20	13	20	0
<i>Bachiller</i>	112	-	47	25	12	13	15	0
<i>Agropecuaria</i>	38	-	10	15	8	0	5	0
PUTUMAYO	285	-	88	69	47	50	33	0
<i>Bachiller</i>	248	-	73	60	38	44	33	0
<i>Comercial</i>	37	-	13	9	9	6	0	0

CUADRO NRO. 38:

ENSEÑANZA MEDIA

Alumnos Matriculados en la Provincia de La Pampa en el año 1984
 Clasificados por departamento, modalidad y años de estudio

DEPARTAMENTO Y MODALIDAD	TOTAL	ALUMNOS MATRICULADOS POR AÑO					
		1º	2º	3º	4º	5º	6º
TOTAL PROVINCIA	11187	3784	2573	1912	1488	1218	203
Bachiller	4478	1236	995	817	782	648	0
Comercial	3075	1070	734	568	384	319	0
Técnica	2176	855	484	301	221	171	144
Agropecuaria	759	254	180	136	71	60	58
Artística	664	344	180	90	31	18	1
Asistencial	35	35	0	0	0	0	0
GENERAL	582	126	83	77	57	49	0
Bachiller	214	57	48	42	32	35	0
Comercial	103	27	22	22	18	14	0
Técnica	75	42	13	13	7	0	0
CAPITAL	4439	1533	1009	722	591	489	85
Bachiller	2061	566	475	379	340	301	0
Comercial	690	301	140	104	83	62	0
Técnica	913	264	196	137	126	113	77
Agropecuaria	76	23	18	12	11	5	7
Artística	664	344	180	90	31	18	1
Asistencial	35	35	0	0	0	0	0
CENTRO	138	47	36	13	18	24	0
Bachiller	41	20	21	0	0	0	0
Comercial	97	27	15	13	18	24	0
INTERIO	540	248	129	54	85	46	0
Bachiller	300	63	72	54	65	46	0
Comercial	80	46	34	0	0	0	0
Técnica	160	137	23	0	0	0	0
FRANCO	37	37	0	0	0	0	0
Bachiller	37	37	0	0	0	0	0
FRANCOALTIPO	383	131	81	91	81	29	0
Bachiller	135	49	26	25	16	19	0
Comercial	183	57	40	52	24	10	0
Técnica	65	25	15	14	11	0	0

CUADRO NRO. 38: (continuación)

DEPARTAMENTO Y MODALIDAD	TOTAL	ALUMNOS MATRICULADOS POR AÑO					
		1º	2º	3º	4º	5º	6º
BOYACÁ	481	146	102	110	55	53	15
<i>Bachiller</i>	32	0	0	0	16	16	0
<i>Comercial</i>	276	93	56	69	31	27	0
<i>Agrupamiento</i>	173	53	46	41	8	10	15
BUCARÁ	288	72	77	56	42	41	0
<i>Bachiller</i>	204	47	56	40	33	28	0
<i>Comercial</i>	84	25	21	16	9	13	0
CUNDINAMARCA	404	118	112	84	51	39	0
<i>Bachiller</i>	171	44	42	34	32	19	0
<i>Comercial</i>	126	33	32	24	19	20	0
<i>Minas</i>	51	19	21	11	0	0	0
<i>Agrupamiento</i>	54	22	17	15	0	0	0
HUÁLAGA	2121	646	504	381	318	211	67
<i>Bachiller</i>	652	168	116	124	149	95	0
<i>Comercial</i>	673	220	172	131	92	58	0
<i>Técnicas</i>	796	252	216	126	77	58	67
PUTUMAYO	194	75	42	36	18	18	5
<i>Agrupamiento</i>	194	75	42	36	18	18	5
QUINDÍO	305	72	82	61	56	54	0
<i>Bachiller</i>	158	37	28	30	31	32	0
<i>Comercial</i>	147	35	34	31	25	22	0
VALENZUELA	227	75	47	38	38	22	0
<i>Bachiller</i>	126	45	24	25	21	11	0
<i>Agrupamiento</i>	101	30	23	11	17	11	9
CAQUETA	603	186	132	108	75	85	17
<i>Comercial</i>	475	141	109	98	58	69	0
<i>Agrupamiento</i>	128	45	23	10	17	16	17
SOYÚC	97	52	45	0	0	0	0
<i>Comercial</i>	97	52	45	0	0	0	0
TAMAYO	184	45	47	35	11	11	5
<i>Bachiller</i>	121	39	36	24	11	11	0
<i>Agrupamiento</i>	33	6	11	11	0	0	5
TUNDAMA	384	133	83	48	43	35	0
<i>Bachiller</i>	226	84	51	40	36	35	0
<i>Comercial</i>	42	13	14	8	7	0	0
<i>Técnicas</i>	116	116	0	0	0	0	0

ENSEÑANZA MEDIA

Alumnos matriculados en la Provincia de La Pampa en el año 1985
Clasificados por departamento, modalidad y años de estudio

DEPARTAMENTO Y MODALIDAD	TOTAL	ALUMNOS MATRICULADOS POR AÑO					
		1º	2º	3º	4º	5º	6º
TOTAL PROVINCIA	11746	3828	2780	2053	1642	1278	165
<i>Bachiller</i>	4703	1240	1032	906	844	681	0
<i>Comercial</i>	3463	1150	886	655	443	329	0
<i>Técnica</i>	2122	839	533	274	196	173	107
<i>Agropecuaria</i>	886	304	190	146	119	71	56
<i>Artística</i>	536	259	139	72	40	24	2
<i>Asistencial</i>	36	36	0	0	0	0	0
AFRITICO	420	125	108	89	84	56	0
<i>Bachiller</i>	220	58	55	38	37	32	0
<i>Comercial</i>	114	36	20	20	21	17	0
<i>Técnica</i>	86	31	31	11	6	7	0
CAPITAL	4626	1531	1071	758	651	503	114
<i>Bachiller</i>	2078	508	463	418	393	296	0
<i>Comercial</i>	857	335	239	123	84	76	0
<i>Técnica</i>	996	339	202	130	120	98	107
<i>Agropecuaria</i>	123	54	28	13	14	9	5
<i>Artística</i>	536	259	139	72	40	24	2
<i>Asistencial</i>	36	36	0	0	0	0	0
CENTRO	189	63	34	32	13	17	0
<i>Bachiller</i>	57	26	12	19	0	0	0
<i>Comercial</i>	102	37	22	13	13	17	0
CONFINO	541	222	119	92	55	53	0
<i>Bachiller</i>	295	75	54	58	55	53	0
<i>Comercial</i>	118	49	35	34	0	0	0
<i>Técnica</i>	128	98	30	0	0	0	0
CHALTEO	42	19	23	0	0	0	0
<i>Bachiller</i>	42	19	23	0	0	0	0
CHAPALBUFO	439	142	108	77	55	57	0
<i>Bachiller</i>	146	37	43	28	20	18	0
<i>Comercial</i>	212	81	45	36	22	28	0
<i>Técnica</i>	81	24	20	13	13	11	0

CUADRO NRO. 39: (continuación)

DEPARTAMENTO Y MODALIDAD	TOTAL	ALUMNOS MATRICULADOS POR AÑO					
		1º	2º	3º	4º	5º	6º
CAJALPATE	534	138	110	86	132	81	9
<i>Bachiller</i>	34	0	0	0	22	12	0
<i>Comercial</i>	281	75	70	44	65	27	0
<i>Agropecuaria</i>	219	61	40	42	45	22	9
ELIZABETH	293	83	54	72	44	40	0
<i>Bachiller</i>	209	52	38	54	34	31	0
<i>Comercial</i>	84	31	16	18	10	9	0
LORENTIN	412	119	107	80	71	35	0
<i>Bachiller</i>	165	41	40	25	35	24	0
<i>Comercial</i>	130	33	32	30	24	11	0
<i>Técnica</i>	42	12	17	13	0	0	0
<i>Agropecuaria</i>	75	33	18	12	12	0	0
MARCO	2029	824	521	378	272	234	0
<i>Bachiller</i>	650	162	141	123	115	109	0
<i>Comercial</i>	765	238	211	148	100	68	0
<i>Técnica</i>	614	224	169	107	57	57	0
PURLEN	238	90	50	52	17	11	16
<i>Bachiller</i>	42	18	10	14	0	0	0
<i>Agropecuaria</i>	194	72	40	38	17	11	16
QUEMOS QUEMOS	326	90	70	62	52	52	0
<i>Bachiller</i>	159	42	36	29	24	28	0
<i>Comercial</i>	167	48	34	33	28	24	0
RAMOS	310	124	87	44	34	31	10
<i>Bachiller</i>	196	95	36	26	22	17	0
<i>Agropecuaria</i>	114	29	31	18	12	14	10
REALCO	683	197	143	116	104	87	16
<i>Bachiller</i>	47	0	0	0	27	20	0
<i>Comercial</i>	459	125	115	98	69	52	0
<i>Agropecuaria</i>	127	42	28	18	8	15	16
<i>Técnica</i>	30	30	0	0	0	0	0
TOAY	158	70	42	46	0	0	0
<i>Comercial</i>	138	50	42	46	0	0	0
<i>Técnica</i>	20	20	0	0	0	0	0
TRENBE	172	52	33	37	37	11	0
<i>Bachiller</i>	138	39	30	32	26	11	0
<i>Agropecuaria</i>	34	13	5	5	11	0	0
UTRACAN	386	141	120	54	41	30	0
<i>Bachiller</i>	225	68	51	42	34	30	0
<i>Comercial</i>	36	12	5	12	7	0	0
<i>Técnica</i>	125	61	64	0	0	0	0

CUADRO NRO. 40:

ENSEÑANZA MEDIA

Alumnos Matriculados en la Provincia de La Pampa en el año 1986

Clasificados por departamento, modalidad y años de estudio

DEPARTAMENTO Y MODALIDAD	TOTAL	ALUMNOS MATRICULADOS POR AÑO					
		1º	2º	3º	4º	5º	6º
TOTAL PROVINCIA	13033	3921	3165	2334	1908	1475	230
Bachiller	5330	1402	1168	1007	961	792	0
Comercial	3420	997	865	676	524	358	0
Técnica	2674	944	708	380	262	203	177
Agropecuaria	975	317	245	161	115	91	46
Artística	590	217	179	110	46	31	7
Asistencial	44	44	0	0	0	0	0
AFUNCO	434	122	105	86	57	57	7
Bachiller	235	65	52	48	39	31	0
Comercial	110	24	32	15	18	21	0
Técnica	89	33	21	23	0	5	7
CAPITAL	5091	1571	1231	878	716	582	113
Bachiller	2360	599	517	454	421	369	0
Comercial	804	279	197	143	104	81	0
Técnica	1150	386	296	148	132	90	98
Agropecuaria	143	46	42	23	13	11	8
Artística	590	217	179	110	46	31	7
Asistencial	44	44	0	0	0	0	0
CARREÑO	171	53	50	28	29	11	0
Bachiller	80	28	21	14	17	0	0
Comercial	91	25	29	14	12	11	0
CONFELIO	531	158	144	85	80	54	0
Bachiller	316	81	71	53	57	54	0
Comercial	161	50	46	32	33	0	0
Técnica	54	27	27	0	0	0	0
CHALTRÁN	35	28	13	16	0	0	0
Bachiller	55	26	13	16	0	0	0
CHAPALEUFU	425	112	102	85	64	52	10
Bachiller	160	37	36	38	28	21	0
Comercial	180	58	44	33	26	19	0
Técnica	85	17	22	14	10	12	10
CHARRAS	528	125	126	97	81	68	11
Bachiller	32	0	0	0	13	19	0
Comercial	278	57	68	65	43	45	0
Agropecuaria	218	68	58	32	25	24	11

CUADRO NRO. 40: (continuación)

DEPARTAMENTO Y MODALIDAD	TOTAL	ALUMNOS MATRICULADOS POR AÑO					
		1º	2º	3º	4º	5º	6º
BUCAL	305	91	64	46	61	43	0
<i>Bachiller</i>	230	69	42	37	48	34	0
<i>Comercial</i>	75	22	22	9	13	9	0
LOVENTE	517	173	111	85	61	67	0
<i>Bachiller</i>	178	53	39	27	29	30	0
<i>Comercial</i>	137	44	22	26	30	15	0
<i>técnica</i>	101	38	25	16	11	11	0
<i>Agropecuaria</i>	101	38	25	16	11	11	0
MAZACU	2441	702	616	446	356	259	62
<i>Bachiller</i>	818	197	194	167	149	111	0
<i>Comercial</i>	700	201	186	152	98	63	0
<i>Técnica</i>	923	304	236	127	109	85	62
PURLEN	283	102	69	41	44	15	12
<i>Bachiller</i>	69	29	17	9	14	0	0
<i>Agropecuaria</i>	214	73	52	32	30	15	12
QUINUA QUEMO	341	86	79	72	54	50	0
<i>Bachiller</i>	170	47	37	37	27	22	0
<i>Comercial</i>	171	39	42	35	27	28	0
RANCUL	275	80	68	58	37	33	0
<i>Bachiller</i>	168	49	42	32	24	21	0
<i>Agropecuaria</i>	107	31	24	27	13	12	0
REALICO	748	214	173	131	119	96	15
<i>Bachiller</i>	57	0	0	0	34	23	0
<i>Comercial</i>	478	126	114	105	67	66	0
<i>Agropecuaria</i>	139	42	31	26	18	7	15
<i>Técnica</i>	74	46	28	0	0	0	0
TUM	184	52	48	41	43	0	0
<i>Comercial</i>	184	52	48	41	43	0	0
TRENEL	201	51	47	32	34	37	0
<i>Bachiller</i>	148	32	34	27	29	26	0
<i>Agropecuaria</i>	53	19	13	5	5	11	0
UTRACAN	503	203	121	106	42	31	0
<i>Bachiller</i>	254	90	53	48	32	31	0
<i>Comercial</i>	51	20	15	6	10	0	0
<i>Técnica</i>	198	93	53	52	0	0	0

CUADRO NRO. 41:

ENSEÑANZA MEDIA

Alumnos Matriculados en la Provincia de La Pampa en el año 1987

Clasificados por departamento, modalidad y años de estudio

DEPARTAMENTO Y MODALIDAD	TOTAL	ALUMNOS MATRICULADOS POR AÑO						
		1º	2º	3º	4º	5º	6º	7º
TOTAL PROVINCIA	13484	3855	3044	2603	2042	1640	230	50
Bachiller	5654	1412	1259	1082	1029	872	0	0
Comercial	3732	1143	830	765	562	432	0	0
Técnica	2408	702	590	436	270	200	160	50
Agropecuaria	1048	313	243	196	126	106	64	0
Artística	575	238	122	124	55	30	6	0
Asistencial	47	47	0	0	0	0	0	0
AFRITICO	504	139	113	97	88	55	5	7
Bachiller	266	61	61	55	52	37	0	0
Comercial	118	33	21	31	15	18	0	0
Técnica	120	45	31	11	21	0	5	7
CAPITAL	5055	1495	1101	1003	774	583	97	0
Bachiller	2490	631	516	501	463	379	0	0
Comercial	864	307	207	165	112	73	0	0
Técnica	928	222	228	186	121	91	80	0
Agropecuaria	151	50	28	27	23	12	11	0
Artística	575	238	122	124	55	30	6	0
Asistencial	47	47	0	0	0	0	0	0
CARILLO	212	61	52	44	28	29	0	0
Bachiller	104	28	29	17	12	18	0	0
Comercial	108	33	23	27	14	11	0	0
COMBER	576	160	132	113	88	83	0	0
Bachiller	322	73	76	65	56	52	0	0
Comercial	216	65	40	48	32	31	0	0
Técnica	38	22	16	0	0	0	0	0
CUALERO	75	25	20	13	17	0	0	0
Bachiller	75	25	20	13	17	0	0	0
CHAPALEUFO	475	131	86	86	73	80	10	0
Bachiller	163	39	37	26	36	25	0	0
Comercial	203	71	40	36	31	25	0	0
Técnica	109	41	19	18	11	10	10	0
CHIRIQUETE	542	136	104	118	93	89	24	0
Bachiller	24	0	0	0	12	12	0	0
Comercial	272	62	45	67	64	34	0	0
Agropecuaria	246	74	59	49	17	23	24	0

CUADRO NRO. 41: (continuación)

DEPARTAMENTO Y MODALIDAD	TOTAL	ALUMNOS MATRICULADOS POR AÑO						
		1º	2º	3º	4º	5º	6º	7º
BOYACÁ	346	98	84	63	45	56	0	0
<i>Bachiller</i>	254	72	60	42	37	43	0	0
<i>Comercial</i>	92	26	24	21	8	13	0	0
BOYBANDA	485	138	130	87	58	63	9	0
<i>Bachiller</i>	186	49	51	35	24	27	0	0
<i>Comercial</i>	167	55	39	22	24	27	0	0
<i>Música</i>	39	10	15	14	0	0	0	0
<i>Agrupatoria</i>	93	24	25	16	10	9	9	0
BOGOTÁ	2493	686	561	471	372	295	65	43
<i>Bachiller</i>	870	197	185	192	162	134	0	0
<i>Comercial</i>	733	245	172	145	109	62	0	0
<i>Música</i>	890	244	204	134	101	99	65	43
BOYBANDA	343	132	76	52	35	34	14	0
<i>Bachiller</i>	274	101	62	43	27	27	14	0
<i>Agrupatoria</i>	69	31	14	9	8	7	0	0
BOYBANDA	373	95	91	71	63	53	0	0
<i>Bachiller</i>	186	49	49	32	31	25	0	0
<i>Comercial</i>	187	46	42	39	32	28	0	0
BOYBANDA	283	68	76	56	47	34	0	0
<i>Bachiller</i>	176	41	49	36	29	21	0	0
<i>Agrupatoria</i>	107	27	27	22	18	13	0	0
BOYBANDA	775	198	164	154	136	117	6	0
<i>Bachiller</i>	70	0	0	0	36	34	0	0
<i>Comercial</i>	481	128	112	101	74	66	0	0
<i>Agrupatoria</i>	127	25	25	28	26	17	6	0
<i>Música</i>	97	45	27	25	0	0	0	0
BOYBANDA	246	58	48	52	44	44	0	0
<i>Comercial</i>	246	58	48	52	44	44	0	0
BOYBANDA	190	54	45	35	24	32	0	0
<i>Bachiller</i>	140	42	28	24	19	27	0	0
<i>Agrupatoria</i>	50	12	17	11	5	5	0	0
BOYBANDA	491	161	151	94	54	31	0	0
<i>Bachiller</i>	259	74	84	35	35	31	0	0
<i>Comercial</i>	45	14	17	11	3	0	0	0
<i>Música</i>	187	73	50	48	16	0	0	0

CUADRO NRO. 42:

ENSEÑANZA MEDIA

Alumnos Matriculados en la Provincia de La Pampa en el año 1988

Clasificados por departamento, modalidad y años de estudio

MODALIDAD	TOTAL	ALUMNOS MATRICULADOS POR AÑO						
		1º	2º	3º	4º	5º	6º	7º
TOTAL PROVINCIA	14543	4382	3278	2872	2322	1768	281	62
Bachiller	6119	1646	1302	1162	1061	948	0	0
Comercial	3953	1233	990	715	589	426	0	0
Plénicas	2624	761	585	418	359	249	190	62
Agropecuaria	1127	315	269	214	149	112	68	0
Artística	674	281	132	163	64	31	3	0
Asistencial	46	46	0	0	0	0	0	0
AFRAGO	558	163	117	107	90	78	5	0
Bachiller	279	67	53	63	50	46	0	0
Comercial	125	34	26	20	30	15	0	0
Plénicas	154	62	38	24	10	15	5	0
CAPITAL	5738	1772	1278	1037	878	660	114	0
Bachiller	2803	792	596	497	486	432	0	0
Comercial	918	324	253	156	117	68	0	0
Plénicas	1115	277	246	192	188	113	99	0
Agropecuaria	183	52	51	29	23	16	12	0
Artística	674	281	132	163	64	31	3	0
Asistencial	46	46	0	0	0	0	0	0
CANDEL	298	65	44	47	30	25	0	0
Bachiller	92	23	21	24	13	11	0	0
Comercial	117	42	23	23	17	12	0	0
CONFIELD	626	188	141	124	80	62	0	0
Bachiller	334	94	70	72	46	52	0	0
Comercial	224	68	52	40	34	30	0	0
Plénicas	68	37	19	12	0	0	0	0
CHALILLO	101	33	28	28	8	20	0	0
Bachiller	101	33	20	20	8	20	0	0
CHAPALEUFU	488	158	103	78	73	68	8	8
Bachiller	165	48	33	27	26	31	0	0
Comercial	207	56	49	40	33	29	0	0
Plénicas	96	34	21	9	14	9	9	0
CUYANABU	544	152	122	86	111	71	23	0
Bachiller	35	0	0	0	23	12	0	0
Comercial	265	62	57	36	64	46	0	0
Agropecuaria	244	70	65	49	24	13	23	0

CUADRO NRO. 42: (continuación)

DEPARTAMENTO Y MODALIDAD	TOTAL	ALUMNOS MATRICULADOS POR AÑO						
		1º	2º	3º	4º	5º	6º	7º
BRICAL	356	109	85	64	60	38	0	0
<i>Bachiller</i>	270	83	63	49	42	33	0	0
<i>Comercial</i>	86	26	22	15	18	5	0	0
LOS RINOS	530	146	125	118	81	56	10	0
<i>Bachiller</i>	224	59	50	51	42	22	0	0
<i>Comercial</i>	166	43	46	34	24	19	0	0
<i>Música</i>	40	18	10	12	0	0	0	0
<i>Agropecuaria</i>	100	26	19	21	15	9	10	0
MARACU	2568	702	598	450	392	289	77	62
<i>Bachiller</i>	897	187	187	179	194	150	0	0
<i>Comercial</i>	842	290	228	159	97	68	0	0
<i>Técnicas</i>	829	225	181	112	101	71	77	62
PURILEN	379	137	95	65	41	35	6	0
<i>Bachiller</i>	93	51	14	13	9	6	0	0
<i>Agropecuaria</i>	286	86	81	52	32	29	6	0
QUEMQUEM	388	109	82	78	59	61	0	0
<i>Bachiller</i>	197	58	41	38	30	30	0	0
<i>Comercial</i>	192	51	41	40	29	31	0	0
RANCUL	234	75	63	75	38	44	0	0
<i>Bachiller</i>	183	45	41	48	20	29	0	0
<i>Agropecuaria</i>	111	28	22	27	19	15	0	0
REALEZ	601	227	158	143	129	127	17	0
<i>Bachiller</i>	48	0	0	0	16	32	0	0
<i>Comercial</i>	504	146	115	100	73	70	0	0
<i>Agropecuaria</i>	148	38	20	22	26	25	17	0
<i>Técnicas</i>	101	43	23	21	14	0	0	0
SOAY	244	72	55	41	43	33	0	0
<i>Comercial</i>	244	72	55	41	43	33	0	0
TRENES	135	82	42	37	31	23	0	0
<i>Bachiller</i>	140	47	31	23	21	18	0	0
<i>Agropecuaria</i>	55	15	11	14	10	5	0	0
UTUACAN	542	145	152	105	77	65	0	0
<i>Bachiller</i>	258	59	82	58	35	24	0	0
<i>Comercial</i>	63	19	23	11	10	0	0	0
<i>Técnicas</i>	221	65	47	36	32	41	0	0

CUADRO NRO. 43:

ENSEÑANZA MEDIA

Alumnos Matriculados en la Provincia de La Pampa en el año 1989

Clasificados por departamento, modalidad y años de estudio

DEPARTAMENTO Y MODALIDAD	TOTAL	ALUMNOS MATRICULADOS POR AÑO						
		1º	2º	3º	4º	5º	6º	7º
TOTAL PROVINCIA	14850	4522	3321	2603	2125	1881	398	0
<i>Bachiller</i>	7017	2017	1664	1358	1073	925	0	0
<i>Comercial</i>	3424	1128	673	611	546	466	0	0
<i>Técnicas</i>	2635	739	558	352	326	334	326	0
<i>Agropecuarias</i>	172	383	277	188	136	122	66	0
<i>Artísticas</i>	551	204	149	114	44	34	6	0
<i>Asistencial</i>	51	51	0	0	0	0	0	0
AFRITO	581	189	155	87	84	73	13	0
<i>Bachiller</i>	289	78	63	47	59	42	0	0
<i>Comercial</i>	126	30	30	22	22	22	0	0
<i>Técnicas</i>	176	61	62	18	13	9	13	0
CAPITAL	5748	1700	1267	1035	814	721	211	0
<i>Bachiller</i>	2928	839	668	551	458	412	0	0
<i>Comercial</i>	893	282	215	185	124	87	0	0
<i>Técnicas</i>	1113	246	195	145	170	166	191	0
<i>Agropecuarias</i>	212	78	40	40	18	22	14	0
<i>Artísticas</i>	551	204	149	114	44	34	6	0
<i>Asistencial</i>	51	51	0	0	0	0	0	0
CERREDO	226	70	45	50	34	27	0	0
<i>Bachiller</i>	111	37	20	25	18	11	0	0
<i>Comercial</i>	115	33	25	25	16	16	0	0
CONFINO	704	219	187	109	110	88	0	0
<i>Bachiller</i>	574	182	141	109	77	65	0	0
<i>Comercial</i>	67	0	0	0	33	34	0	0
<i>Técnicas</i>	63	37	26	0	0	0	0	0
FRANCO	108	38	23	15	19	13	0	0
<i>Bachiller</i>	108	38	23	15	19	13	0	0
GRAPALENTO	479	155	87	101	63	52	9	0
<i>Bachiller</i>	156	44	32	36	20	24	0	0
<i>Comercial</i>	236	85	41	50	36	24	0	0
<i>Técnicas</i>	87	26	14	15	9	14	9	0
GRAPACHO	545	188	125	90	83	52	11	0
<i>Bachiller</i>	96	41	18	0	17	20	0	0
<i>Comercial</i>	268	81	59	51	31	46	0	0
<i>Agropecuarias</i>	181	46	48	39	21	16	11	0

CUADRO NRO. 43: (continuación)

DEPARTAMENTO Y MODALIDAD	TOTAL	ALUMNOS MATRICULADOS POR AÑO						
		1º	2º	3º	4º	5º	6º	7º
BOGOTÁ	393	128	81	73	61	50	0	0
<i>Bachiller</i>	245	46	64	55	46	34	0	0
<i>Comercial</i>	148	82	17	18	15	16	0	0
BOGOTÁ	344	139	112	111	80	65	7	0
<i>Bachiller</i>	256	60	50	41	51	34	0	0
<i>Comercial</i>	177	47	34	47	27	22	0	0
<i>Música</i>	38	17	12	9	0	0	0	0
<i>Agrupatoria</i>	93	35	16	14	12	9	7	0
BOGOTÁ	2528	709	586	470	348	341	74	0
<i>Bachiller</i>	1359	354	357	325	152	171	0	0
<i>Comercial</i>	351	113	48	34	91	65	0	0
<i>Física</i>	816	242	181	111	103	105	74	0
BARRANCO	403	142	107	62	45	37	10	0
<i>Bachiller</i>	92	44	21	11	8	8	0	0
<i>Agrupatoria</i>	311	98	86	51	37	29	10	0
BARRANCO	384	113	74	71	52	54	0	0
<i>Bachiller</i>	15	15	0	0	0	0	0	0
<i>Comercial</i>	349	98	74	71	52	54	0	0
BARRANCO	293	87	62	46	62	38	0	0
<i>Bachiller</i>	166	40	40	28	40	18	0	0
<i>Agrupatoria</i>	127	47	22	18	22	18	0	0
BARRANCO	842	273	188	151	121	105	24	0
<i>Bachiller</i>	253	74	81	41	34	23	0	0
<i>Comercial</i>	360	129	62	54	66	49	0	0
<i>Agrupatoria</i>	128	25	29	17	14	19	24	0
<i>Física</i>	101	45	16	19	7	14	0	0
BARRANCO	288	121	50	42	22	31	0	0
<i>Comercial</i>	266	121	50	42	22	31	0	0
BARRANCO	211	89	53	28	36	25	0	0
<i>Bachiller</i>	140	43	38	19	24	16	0	0
<i>Agrupatoria</i>	71	26	15	9	12	9	0	0
BARRANCO	807	202	139	82	85	80	39	0
<i>Bachiller</i>	249	82	48	35	50	34	0	0
<i>Comercial</i>	68	27	18	12	11	0	0	0
<i>Agrupatoria</i>	49	28	21	0	0	0	0	0
<i>Física</i>	241	65	52	35	24	26	39	0

ENSEÑANZA MEDIA

Alumnos Matriculados en la Provincia de La Pampa en el año 1990

Clasificados por departamento, modalidad y años de estudio

DEPARTAMENTO Y MODALIDAD	TOTAL	ALUMNOS MATRICULADOS POR AÑO						
		1º	2º	3º	4º	5º	6º	7º
TOTAL PROVINCIA	15986	4869	3778	2897	2313	1802	307	0
Bachiller	7664	2276	1810	1553	1100	925	0	0
Comercial	3867	1204	947	606	678	432	0	0
Técnica	2604	728	580	424	353	299	220	0
Agropecuaria	1178	373	273	208	125	120	79	0
Artística	630	265	168	106	57	26	8	0
Asistencial	23	23	0	0	0	0	0	0
ARELICO	582	168	138	128	78	72	8	0
Bachiller	314	93	69	59	44	49	0	0
Comercial	109	24	23	26	21	15	0	0
Técnica	169	51	46	43	13	8	8	0
CAPITAL	8231	1891	1434	1131	802	718	157	0
Bachiller	3589	1057	845	743	521	423	0	0
Comercial	647	215	129	82	130	91	0	0
Técnica	1105	263	225	168	168	157	124	0
Agropecuaria	237	68	67	32	26	19	25	0
Artística	630	265	168	106	57	26	8	0
Asistencial	23	23	0	0	0	0	0	0
CERILLO	271	89	60	45	38	29	0	0
Bachiller	137	56	31	23	13	14	0	0
Comercial	134	43	29	22	25	15	0	0
CONDADO	733	218	178	135	101	101	0	0
Bachiller	610	192	153	135	60	70	0	0
Comercial	72	0	0	0	41	31	0	0
Técnica	51	26	25	0	0	0	0	0
CHALILLO	89	22	29	12	13	13	0	0
Bachiller	89	22	29	12	13	13	0	0
CHAPALDUPE	520	162	134	72	79	59	14	0
Bachiller	188	50	52	31	36	19	0	0
Comercial	250	86	66	31	36	31	0	0
Técnica	82	26	16	10	7	9	14	0
CHARRAS	557	181	121	111	94	55	15	0
Bachiller	117	37	24	18	21	17	0	0
Comercial	275	73	73	51	58	20	0	0
Agropecuaria	165	51	24	42	15	18	15	0

DEPARTAMENTO Y MODALIDAD	TOTAL	ALUMNOS MATRICULADOS POR AÑO						
		1º	2º	3º	4º	5º	6º	7º
BUENOS AIRES	424	121	89	78	68	57	0	0
<i>Bachiller</i>	269	63	48	63	52	43	0	0
<i>Comercial</i>	155	58	51	16	16	14	0	0
CORDOBA	588	159	140	89	80	78	12	0
<i>Bachiller</i>	244	58	59	46	35	46	0	0
<i>Comercial</i>	191	54	46	32	36	23	0	0
<i>técnica</i>	54	28	18	8	0	0	0	0
<i>Agropecuaria</i>	79	19	17	13	9	9	12	0
MAR DEL PLATA	2970	882	685	568	498	301	38	0
<i>Bachiller</i>	1188	308	259	240	236	145	0	0
<i>Comercial</i>	928	317	235	178	136	62	0	0
<i>Técnica</i>	854	257	191	148	126	94	38	0
PUEBLO RICO	383	141	87	51	45	29	10	0
<i>Bachiller</i>	64	45	9	2	3	5	0	0
<i>Agropecuaria</i>	299	96	78	49	42	24	10	0
QUILMES	388	126	91	61	59	51	0	0
<i>Bachiller</i>	30	14	16	0	0	0	0	0
<i>Comercial</i>	358	112	75	61	59	51	0	0
RAFAEL ANGLADE	308	94	69	48	35	62	0	0
<i>Bachiller</i>	169	40	39	32	21	37	0	0
<i>Agropecuaria</i>	139	54	30	16	14	25	0	0
REALICÓ	854	244	187	161	117	105	38	0
<i>Bachiller</i>	250	81	67	69	11	22	0	0
<i>Comercial</i>	406	112	102	52	78	62	0	0
<i>Agropecuaria</i>	123	35	17	28	12	14	17	0
<i>Técnica</i>	75	16	11	12	16	7	13	0
ROSARIO	261	85	86	41	32	17	0	0
<i>Comercial</i>	261	85	86	41	32	17	0	0
TRENQUEHUEN	184	48	53	39	23	33	0	0
<i>Bachiller</i>	130	30	34	28	16	22	0	0
<i>Agropecuaria</i>	64	16	19	11	7	11	0	0
TRILCAN	643	230	177	118	51	24	23	0
<i>Bachiller</i>	276	130	76	52	18	0	0	0
<i>Comercial</i>	81	25	32	14	10	0	0	0
<i>Agropecuaria</i>	72	34	21	17	0	0	0	0
<i>Técnica</i>	214	61	48	35	23	24	23	0

CUADRO NRO. 45: (continuación)

DEPARTAMENTO Y MODALIDAD	TOTAL	ALUMNOS MATRICULADOS POR AÑO						
		1º	2º	3º	4º	5º	6º	7º
MICAL	427	104	89	84	74	66	0	0
<i>Bachiller</i>	281	72	59	40	58	52	0	0
<i>Comercial</i>	146	32	40	44	16	14	0	0
LA FORTALEZA	591	166	137	121	83	78	8	0
<i>Bachiller</i>	249	59	54	56	48	32	0	0
<i>Comercial</i>	204	59	47	40	22	36	0	0
<i>Medica</i>	65	26	25	14	0	0	0	0
<i>Agronomía</i>	73	22	11	11	13	8	8	0
MARACAY	3078	920	718	658	456	346	78	0
<i>Bachiller</i>	1324	400	284	231	222	187	0	0
<i>Comercial</i>	960	306	250	196	128	80	0	0
<i>Física</i>	792	214	184	131	106	79	78	0
PUNTO FUEGO	383	158	84	48	35	37	9	0
<i>Bachiller</i>	62	35	27	0	0	0	0	0
<i>Agronomía</i>	321	123	67	49	36	37	9	0
QUINCE GUYANA	404	113	98	79	59	53	0	0
<i>Bachiller</i>	41	13	14	14	0	0	0	0
<i>Comercial</i>	363	102	84	65	59	53	0	0
SAUCITO	343	113	89	63	46	32	0	0
<i>Bachiller</i>	183	57	38	37	30	21	0	0
<i>Agronomía</i>	162	56	51	28	16	11	0	0
VALLEJO	906	280	213	185	148	101	18	0
<i>Bachiller</i>	97	17	26	12	33	9	0	0
<i>Comercial</i>	603	180	148	129	76	70	0	0
<i>Agronomía</i>	136	40	24	19	28	11	14	0
<i>Física</i>	70	23	15	5	11	11	5	0
YAGUAY	299	90	74	75	28	32	0	0
<i>Comercial</i>	299	90	74	75	28	32	0	0
YAGUAY DEL MONTE	203	63	59	43	36	22	0	0
<i>Bachiller</i>	140	45	24	29	26	16	0	0
<i>Agronomía</i>	65	18	15	16	10	6	0	0
YAGUAY DE ORO	792	247	185	139	73	41	21	0
<i>Bachiller</i>	349	135	96	72	28	18	0	0
<i>Comercial</i>	87	41	25	13	8	0	0	0
<i>Agronomía</i>	89	36	23	14	16	0	0	0
<i>Física</i>	177	35	41	36	21	23	21	0

ENSEÑANZA SUPERIOR

ESTABLECIMIENTOS EDUCATIVOS

ENSEÑANZA SUPERIOR

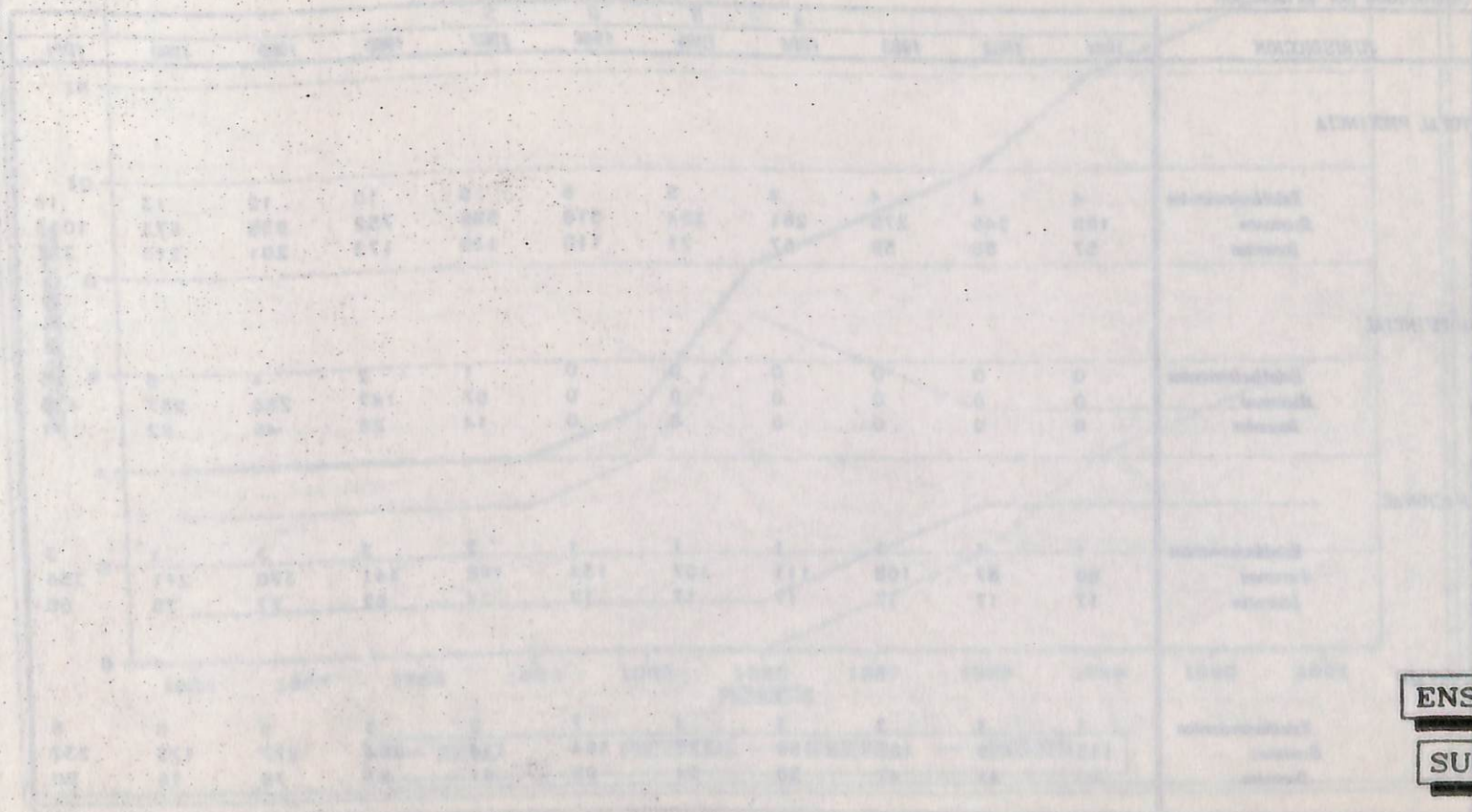

ENSEÑANZA
SUPERIOR

CUADRO NRO. 46:

ENSEÑANZA SUPERIOR

Establecimientos, alumnos y docentes de la Provincia de La Pampa para el período 1981-1991
 Clasificados por jurisdicción

JURISDICCION	A		N		O		S				
	1981	1982	1983	1984	1985	1986	1987	1988	1989	1990	1991
TOTAL PROVINCIA											
<i>Establecimientos</i>	4	4	4	4	5	8	9	10	12	13	14
<i>Alumnos</i>	195	246	275	261	284	518	599	752	935	673	1013
<i>Docentes</i>	57	58	59	67	71	115	139	173	201	213	227
PROVINCIAL											
<i>Establecimientos</i>	0	0	0	0	0	0	1	2	4	5	5
<i>Alumnos</i>	0	0	0	0	0	0	87	147	288	287	425
<i>Docentes</i>	0	0	0	0	0	0	14	28	46	62	71
NACIONAL											
<i>Establecimientos</i>	1	1	1	1	1	1	2	3	3	3	3
<i>Alumnos</i>	80	87	108	111	107	154	198	341	370	211	356
<i>Docentes</i>	17	17	17	17	17	17	34	62	77	75	66
PRIVADO											
<i>Establecimientos</i>	3	3	3	3	4	7	6	5	5	5	6
<i>Alumnos</i>	115	159	167	150	177	364	314	264	277	175	232
<i>Docentes</i>	40	41	42	50	54	98	91	83	78	76	90

ENSEÑANZA SUPERIOR ESTABLECIMIENTOS EDUCATIVOS

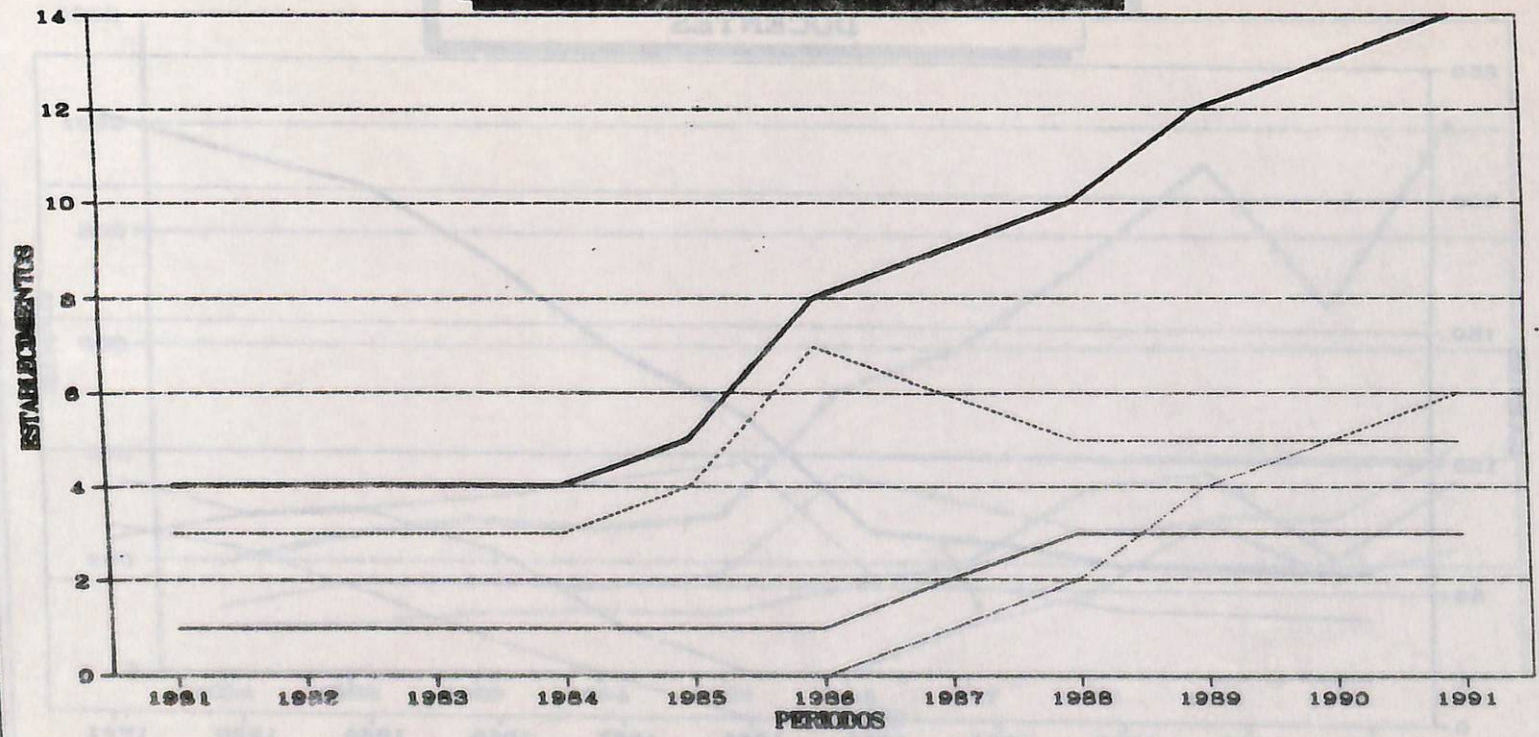

TOTAL
 PROVINCIAL
 NACIONAL
 PRIVADO

ENSEÑANZA SUPERIOR DOCENTES

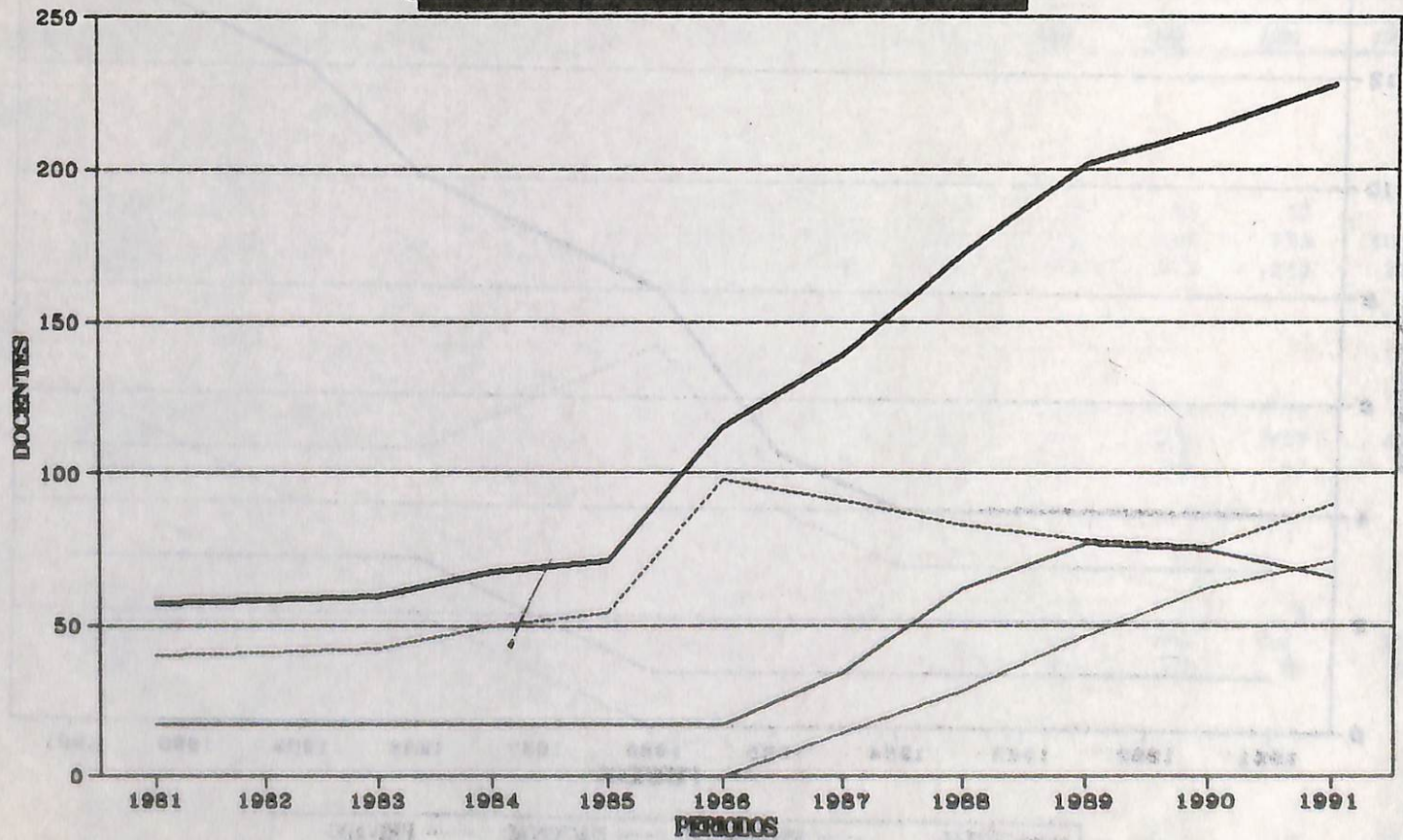

— TOTAL
— PROVINCIAL
— NACIONAL
— PRIVADO

ENSEÑANZA SUPERIOR MATRICULA CENSAL

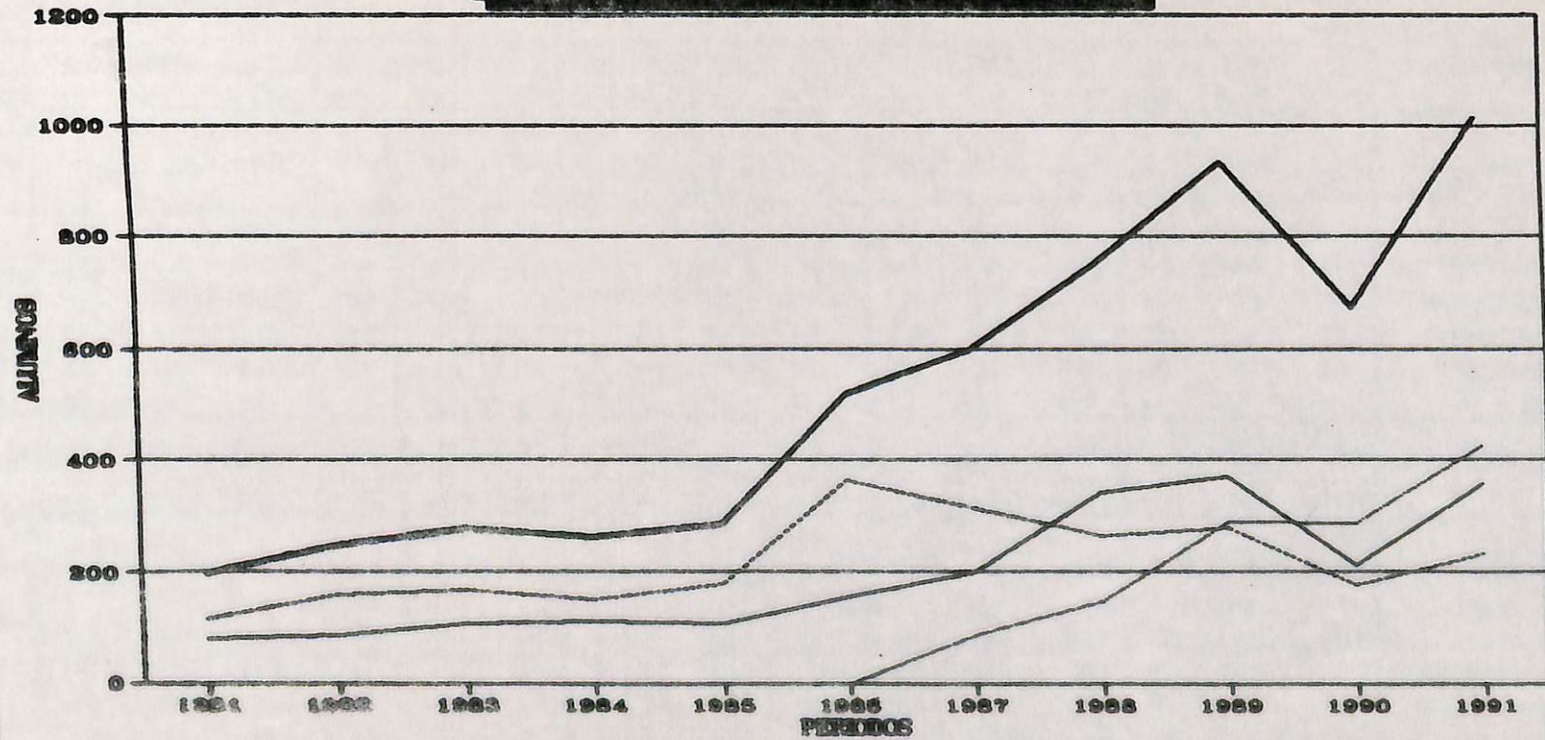

— TOTAL
 — PROVINCIAL
 — NACIONAL
 — PRIVADO

ENSEÑANZA UNIVERSITARIA

ENSEÑANZA UNIVERSITARIA

Grupos docentes de profesores y auxiliares en la Facultad de las Ciencias Exactas y Naturales (1987-1988)

Clasificación por departamentos

CATEDRA	1987		1988		1989		1990		1991		1992		TOTAL
	PROF.	AUX.	PROF.	AUX.	PROF.	AUX.	PROF.	AUX.	PROF.	AUX.	PROF.	AUX.	
ALGEBRA	10	5	12	6	15	8	18	10	20	12	25	15	80
ANATOMIA	5	2	6	3	8	4	10	5	12	7	15	8	60
ARITMETICA	8	4	10	5	12	6	15	8	18	10	20	15	100
BIOLOGIA	12	6	15	8	18	10	20	12	25	15	30	20	150
CALCULO	15	8	18	10	20	12	25	15	30	20	35	25	200
CHEMIA	6	3	8	4	10	5	12	7	15	8	18	10	80
COMPUTACION	4	2	5	3	6	4	8	5	10	6	12	7	50
CONSTITUCION DE LA MATERIA	3	1	4	2	5	3	6	4	8	5	10	6	40
CRISTALOGRAFIA	2	1	3	1	4	2	5	3	6	4	8	5	30
ECUACIONES DIFERENCIALES	5	3	6	4	8	5	10	6	12	7	15	8	60
ESTADISTICA	7	4	9	5	11	6	13	7	15	8	18	10	80
FISICA	10	5	12	6	15	8	18	10	20	12	25	15	100
FISICA II	8	4	10	5	12	6	15	8	18	10	20	15	80
FISICA III	6	3	8	4	10	5	12	7	15	8	18	10	60
FISICA IV	5	3	6	4	8	5	10	6	12	7	15	8	60
FISICA V	4	2	5	3	6	4	8	5	10	6	12	7	50
FISICA VI	3	1	4	2	5	3	6	4	8	5	10	6	40
FISICA VII	2	1	3	1	4	2	5	3	6	4	8	5	30
FISICA VIII	1	0	2	1	3	1	4	2	5	3	6	4	20
FISICA IX	0	0	1	0	2	1	3	1	4	2	5	3	10
FISICA X	0	0	0	0	1	0	2	1	3	1	4	2	10
FISICA XI	0	0	0	0	0	0	1	0	2	1	3	1	10
FISICA XII	0	0	0	0	0	0	0	0	1	0	2	1	10
FISICA XIII	0	0	0	0	0	0	0	0	0	0	0	0	0
FISICA XIV	0	0	0	0	0	0	0	0	0	0	0	0	0
FISICA XV	0	0	0	0	0	0	0	0	0	0	0	0	0
FISICA XVI	0	0	0	0	0	0	0	0	0	0	0	0	0
FISICA XVII	0	0	0	0	0	0	0	0	0	0	0	0	0
FISICA XVIII	0	0	0	0	0	0	0	0	0	0	0	0	0
FISICA XIX	0	0	0	0	0	0	0	0	0	0	0	0	0
FISICA XX	0	0	0	0	0	0	0	0	0	0	0	0	0
FISICA XXI	0	0	0	0	0	0	0	0	0	0	0	0	0
FISICA XXII	0	0	0	0	0	0	0	0	0	0	0	0	0
FISICA XXIII	0	0	0	0	0	0	0	0	0	0	0	0	0
FISICA XXIV	0	0	0	0	0	0	0	0	0	0	0	0	0
FISICA XXV	0	0	0	0	0	0	0	0	0	0	0	0	0
FISICA XXVI	0	0	0	0	0	0	0	0	0	0	0	0	0
FISICA XXVII	0	0	0	0	0	0	0	0	0	0	0	0	0
FISICA XXVIII	0	0	0	0	0	0	0	0	0	0	0	0	0
FISICA XXIX	0	0	0	0	0	0	0	0	0	0	0	0	0
FISICA XXX	0	0	0	0	0	0	0	0	0	0	0	0	0
FISICA XXXI	0	0	0	0	0	0	0	0	0	0	0	0	0
FISICA XXXII	0	0	0	0	0	0	0	0	0	0	0	0	0
FISICA XXXIII	0	0	0	0	0	0	0	0	0	0	0	0	0
FISICA XXXIV	0	0	0	0	0	0	0	0	0	0	0	0	0
FISICA XXXV	0	0	0	0	0	0	0	0	0	0	0	0	0
FISICA XXXVI	0	0	0	0	0	0	0	0	0	0	0	0	0
FISICA XXXVII	0	0	0	0	0	0	0	0	0	0	0	0	0
FISICA XXXVIII	0	0	0	0	0	0	0	0	0	0	0	0	0
FISICA XXXIX	0	0	0	0	0	0	0	0	0	0	0	0	0
FISICA XL	0	0	0	0	0	0	0	0	0	0	0	0	0
FISICA XLI	0	0	0	0	0	0	0	0	0	0	0	0	0
FISICA XLII	0	0	0	0	0	0	0	0	0	0	0	0	0
FISICA XLIII	0	0	0	0	0	0	0	0	0	0	0	0	0
FISICA XLIV	0	0	0	0	0	0	0	0	0	0	0	0	0
FISICA XLV	0	0	0	0	0	0	0	0	0	0	0	0	0
FISICA XLVI	0	0	0	0	0	0	0	0	0	0	0	0	0
FISICA XLVII	0	0	0	0	0	0	0	0	0	0	0	0	0
FISICA XLVIII	0	0	0	0	0	0	0	0	0	0	0	0	0
FISICA XLIX	0	0	0	0	0	0	0	0	0	0	0	0	0
FISICA L	0	0	0	0	0	0	0	0	0	0	0	0	0

ENSEÑANZA

UNIVERSITARIA

CUADRO NRO. 47:

ENSEÑANZA UNIVERSTARIA

Cargos docentes de profesores y auxiliares en la Provincia de La Pampa para el período 1981-1991

Clasificados por dependencia

DEPENDENCIA	1981			1982			1983			1984			1985			1986		
	TOTAL	Prof	Aux.	TOTAL	Prof	Aux.	TOTAL	Prof	Aux.	TOTAL	Prof	Aux.	TOTAL	Prof	Aux.	TOTAL	Prof	Aux.
TOTAL PROVINCIA	657	338	319	608	315	293	677	339	338	768	398	370	845	434	411	862	394	468
AGRONOMIA	113	51	62	109	50	59	107	47	60	100	45	55	114	48	66	110	43	67
CIENCIAS ECONOMICAS	149	68	81	134	60	74	141	65	76	157	73	84	159	72	87	152	56	96
CS. EX. Y NATURALES	136	62	74	136	66	70	143	68	75	157	82	75	162	83	79	153	75	78
CIENCIAS HUMANAS	177	121	56	167	109	58	178	116	62	194	129	65	224	145	79	222	146	76
CS. VETERINARIAS	82	36	46	62	30	32	72	32	40	96	36	60	99	39	60	98	32	66
INGENIERIA	0	0	0	0	0	0	36	11	25	64	33	31	87	47	40	127	42	85

DEPENDENCIA	1987			1988			1989			1990			1991		
	TOTAL	Prof	Aux.	TOTAL	Prof	Aux.	TOTAL	Prof	Aux.	TOTAL	Prof	Aux.	TOTAL	Prof	Aux.
TOTAL PROVINCIA	958	417	541	998	431	567	1040	441	599	1031	452	579	1042	455	587
AGRONOMIA	106	45	61	110	44	66	118	51	67	125	63	62	124	58	66
CIENCIAS ECONOMICAS	173	63	110	177	66	111	197	67	130	195	68	127	201	73	128
CS. EX. Y NATURALES	189	85	104	192	89	103	199	92	107	199	89	110	198	93	105
CIENCIAS HUMANAS	178	140	138	290	145	145	288	140	148	277	137	140	179	136	143
CS. VETERINARIAS	111	34	77	109	31	78	112	31	81	119	31	88	124	35	89
INGENIERIA	101	50	51	120	56	64	126	60	66	116	64	52	116	60	56

FUENTE: Departamento de Estadística de la Universidad Nacional de La Pampa

CUADRO NRO. 48:

ENSEÑANZA UNIVERSITARIA

Total de Alumnos en la Provincia de La Pampa para el período 1981-1991
Clasificados por facultad

CARRERAS	A N O S										
	1981	1982	1983	1984	1985	1986	1987	1988	1989	1990	1991
TOTAL PROVINCIA	1973	2219	2402	2505	3218	2836	2815	2896	2864	3025	3061
AGRONOMIA	177	164	189	195	234	221	228	227	224	260	266
CIENCIAS ECONOMICAS	590	672	707	647	689	608	640	712	687	712	634
CIENCIAS EXACTAS Y NATURALES	286	294	303	368	470	405	381	335	394	350	336
CIENCIAS HUMANAS	578	746	832	876	884	849	812	885	820	872	973
CIENCIAS VETERINARIAS	232	219	253	272	301	319	332	340	373	406	467
INGENIERIA	110	124	138	147	680	434	422	397	366	425	385

FUENTE: Departamento de Estadística de la Universidad Nacional de La Pampa

ENSEÑANZA UNIVERSITARIA MATRICULA CENSAL PROVINCIAL

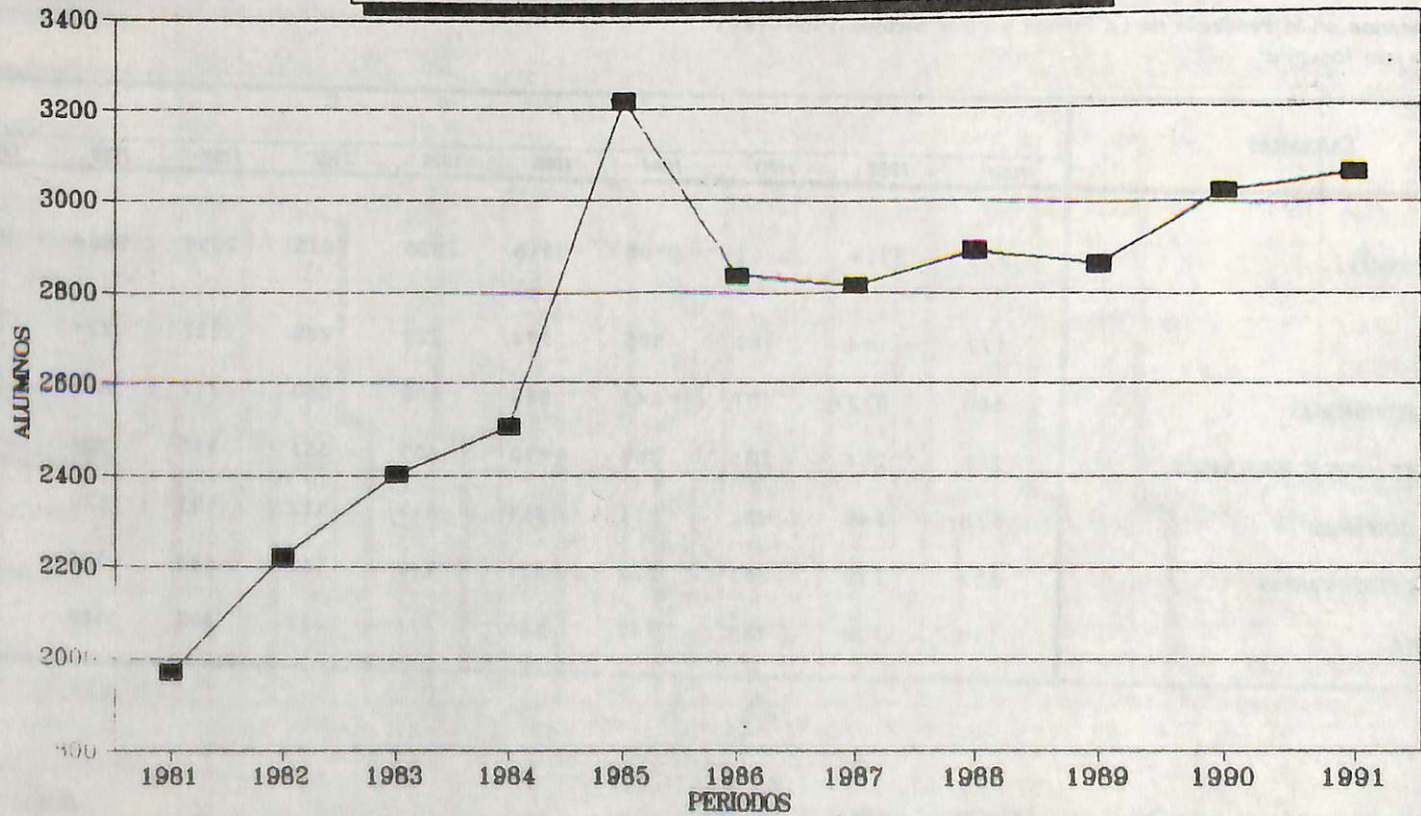

—■— INGENIERIA

ENSEÑANZA UNIVERSITARIA ALUMNOS - MATRICULA CENSAL

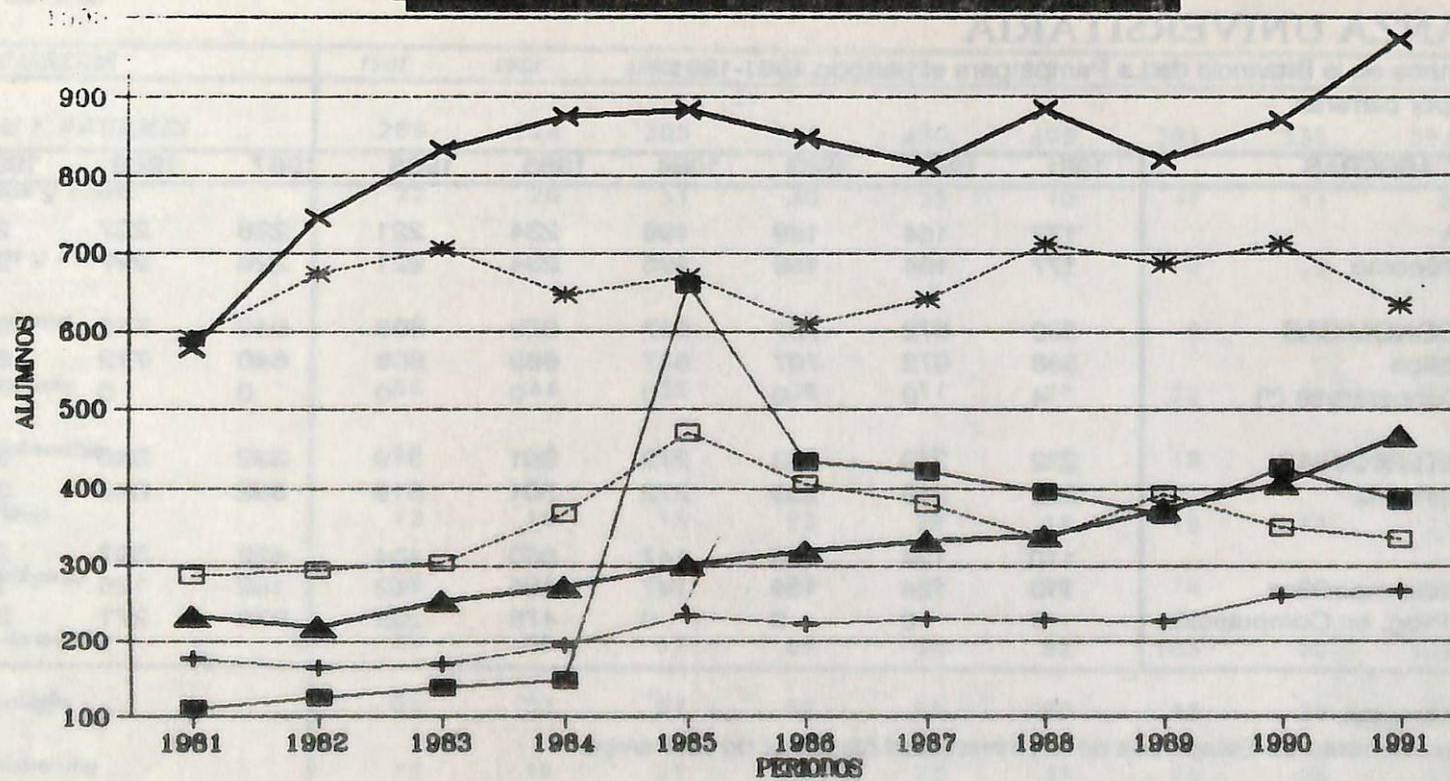

CUADRO NRO. 49:

ENSEÑANZA UNIVERSITARIA

Total de Alumnos en la Provincia de La Pampa para el período 1981-1991

Clasificados por carreras

CARRERAS	1981	1982	1983	1984	1985	1986	1987	1988	1989	1990	1991
AGRONOMIA	177	164	169	195	234	221	228	227	224	260	260
Ingeniero Agrónomo	177	164	169	195	234	221	228	227	224	260	260
CIENCIAS ECONOMICAS	590	672	707	647	669	608	640	712	687	712	694
Contador Público	586	672	707	647	669	608	640	712	687	712	694
Técnico en Cooperativas (*)	4	0	0	0	0	0	0	0	0	0	0
CIENCIAS VETERINARIAS	232	219	253	272	301	319	332	340	373	406	406
Medicina Veterinaria	232	219	253	272	301	319	332	340	373	406	406
INGENIERIA	110	124	138	147	660	434	422	397	366	425	380
Ingeniería Electromecánica	110	124	138	147	185	142	152	126	125	133	120
Analista Prog. en Computación	0	0	0	0	475	292	270	271	241	292	260

(*) Carreras cerradas.-

FUENTE: Departamento de Estadística de la Universidad Nacional de La Pampa

ENSEÑANZA UNIVERSITARIA

Total de Alumnos de la facultad de Ciencias Exactas y Naturales en la Provincia de La Pampa para el período 1981-1991
Clasificados por carreras

CARRERAS	1981	1982	1983	1984	1985	1986	1987	1988	1989	1990	1991
CIENCIAS EXACTAS Y NATURALES	286	294	303	368	470	405	381	335	394	350	336
<i>Prof. en Matemática y Física</i>	22	26	31	40	23	19	17	11	8	9	6
<i>Aux. en Matemática y Física</i>	4	5	4	4	4	3	2	3	2	2	1
<i>Profesorado en Química</i>	6	9	13	12	12	13	9	8	12	6	8
<i>Lic. Química Dr. Agrícola</i>	56	44	33	35	31	27	22	21	31	31	41
<i>Licenciatura en Matemática</i>	17	12	11	16	17	17	18	30	38	40	25
<i>Licenciatura en Física</i>	12	15	13	23	28	18	19	13	21	16	21
<i>Lic. en Ciencias Biológicas</i>	62	61	59	77	75	68	74	59	59	58	45
<i>Lic. Aprovech. Nat. Renovables</i>	40	55	67	86	89	82	103	90	109	93	86
<i>Licenciatura en Geología</i>	53	51	51	57	65	60	53	39	34	33	30
<i>Profes. Ciencias Naturales</i>	14	16	21	18	23	37	26	26	33	20	28
<i>Prof. Matemática y Computación</i>	0	0	0	0	103	61	38	35	47	42	45

FUENTE: Departamento de Estadística de la Universidad Nacional de La Pampa

CUADRO NRO. 51:

ENSEÑANZA UNIVERSTARIA

Total de Alumnos de la facultad de Ciencias Humanas en la Provincia de La Pampa para el período 1981-1991
Clasificados por carreras

CARRERAS	A N O S										
	1981	1982	1983	1984	1985	1986	1987	1988	1989	1990	1991
<i>Ciencias Humanas</i>	578	746	832	876	884	849	812	885	820	872	973
<i>Prof. y Licen. en Historia</i>	54	60	79	103	133	103	107	98	100	86	115
<i>Prof. y Licen. en Geografía</i>	77	81	105	92	101	89	71	60	59	53	60
<i>Prof. y Licen. en Letras</i>	64	70	97	98	89	95	90	87	75	50	62
<i>Profesorado en Inglés</i>	67	78	81	63	71	80	55	81	67	61	71
<i>Prof. de Enseñanza Primaria</i>	97	113	147	190	183	195	208	263	250	292	287
<i>Prof. de Jardín de Infantes</i>	105	107	142	161	175	185	183	228	220	265	307
<i>Prof. de Cs. de la Educación</i>	49	102	66	57	68	63	68	59	49	65	71
<i>Lic. en Servicios Social (°)</i>	61	127	108	109	64	39	30	9	0	0	0
<i>Prof. Historia y Geografía (°)</i>	4	8	7	3	0	0	0	0	0	0	0

(°) Carreras cerradas.-

FUENTE: Departamento de Estadística de la Universidad Nacional de La Pampa

CUADRO NRO. 52:

ENSEÑANZA UNIVERSITARIA

Nuevos inscriptos en la Provincia de La Pampa para el período 1981-1991
Clasificados por facultad

CARRERAS	A N O S										
	1981	1982	1983	1984	1985	1986	1987	1988	1989	1990	1991
TOTAL PROVINCIA	611	679	611	699	1354	865	816	947	809	945	1036
AGRONOMIA	29	28	34	45	63	47	52	51	55	89	80
CIENCIAS ECONOMICAS	160	147	144	139	174	138	177	168	140	188	172
CIENCIAS EXACTAS Y NATURALES	78	90	90	140	230	145	139	133	118	151	104
CIENCIAS HUMANAS	240	335	238	279	279	314	265	348	259	294	385
CIENCIAS VETERINARIAS	60	38	59	63	79	90	73	84	110	108	152
INGENIERIA	44	41	46	33	529	131	110	163	127	115	143

FUENTE: Departamento de Estadística de la Universidad Nacional de La Pampa

CUADRO NRO. 53:

ENSEÑANZA UNIVERSITARIA

Nuevos inscriptos en la Provincia de La Pampa para el período 1981-1991
Clasificados por carreras

CARRERAS	A N O S										
	1981	1982	1983	1984	1985	1986	1987	1988	1989	1990	1991
AGRONOMIA	29	28	34	45	63	47	52	51	55	89	80
<i>Ingeniero Agrónomo</i>	29	28	34	45	63	47	52	51	55	89	80
CIENCIAS ECONOMICAS	160	147	144	139	174	138	177	168	140	188	172
<i>Contador Público</i>	160	147	144	139	174	138	177	168	140	188	172
CIENCIAS VETERINARIAS	60	38	59	63	79	90	73	84	110	108	152
<i>Medicina Veterinaria</i>	60	38	59	63	79	90	73	84	110	108	152
INGENIERIA	44	41	46	33	529	131	110	163	127	115	143
<i>Ingeniería Electromecánica</i>	44	41	46	33	54	35	36	41	41	22	23
<i>Análisis Prog. en Computación</i>	0	0	0	0	475	96	74	122	86	93	120

CUADRO NRO. 54:

ENSEÑANZA UNIVERSTARIA

Nuevos Inscriptos de la facultad de Ciencias Exactas y Naturales en la Provincia de La Pampa para el período 1981-1991

Clasificados por carreras

CARRERAS	1981	1982	1983	1984	1985	1986	1987	1988	1989	1990	1991
CIENCIAS EXACTAS Y NATURALES	78	90	90	140	230	145	139	133	118	151	104
<i>Prof. en Matemática y Física</i>	5	12	12	17	7	4	4	2	0	4	2
<i>Aux. en Matemática y Física</i>	1	4	2	2	3	1	1	1	0	0	1
<i>Profesorado en Química</i>	2	3	7	6	5	3	3	4	5	3	2
<i>Lic. Química. Dr. Agrícola</i>	13	7	5	14	11	7	9	10	13	20	15
<i>Licenciatura en Matemática</i>	6	6	6	9	7	6	5	21	13	26	3
<i>Licenciatura en Física</i>	4	4	5	13	17	7	7	3	10	6	9
<i>Lic. en Ciencias Biológicas</i>	19	20	17	27	27	22	27	21	11	22	16
<i>Lic. Aprou. Rec. Nat. Renovables</i>	12	23	22	32	25	21	43	32	27	29	22
<i>Licenciatura en Geología</i>	13	7	9	11	20	19	9	10	7	9	5
<i>Profes. Ciencias Naturales</i>	3	4	5	9	5	19	8	7	6	5	8
<i>Prof. Matemática y Computación</i>	0	0	0	0	103	36	23	22	26	27	21

FUENTE: Departamento de Estadística de la Universidad Nacional de La Pampa

CUADRO NRO. 55:

ENSEÑANZA UNIVERSITARIA

Nuevos inscriptos de la facultad de Ciencias Humanas en la Provincia de La Pampa para el período 1981-1991

Clasificados por carreras

CARRERAS	1981	1982	1983	1984	1985	1986	1987	1988	1989	1990	1991
CIENCIAS HUMANAS	240	335	238	279	279	314	265	348	259	294	385
Prof. y Licen. en Historia	14	12	21	35	51	26	25	31	25	22	39
Prof. y Licen. en Geografía	12	20	26	17	27	19	10	14	12	12	13
Prof. y Licen. en Letras	14	12	33	27	24	28	14	28	21	9	24
Profesorado en Inglés	29	24	15	16	25	49	12	40	22	18	27
Prof. de Enseñanza Primaria	43	54	72	81	63	72	95	119	84	121	103
Prof. de Jardín de Infantes	47	57	61	54	68	67	70	100	74	84	151
Prof. de Cs. de la Educación	20	64	10	8	21	23	25	16	21	28	28
Lic. en Servicios Social (*)	61	92	0	41	0	30	14	0	0	0	0

(*) Años 1983 y 1985 no se registró inscripción en la carrera Licenciatura en Servicios Sociales.-

FUENTE: Departamento de Estadística de la Universidad Nacional de La Pampa

CUADRO NRO. 56:

ENSEÑANZA UNIVERSITARIA

Egresados en la Provincia de La Pampa para el período 1980-1990

Clasificados por facultad

CARRERAS	1980	1981	1982	1983	1984	1985	1986	1987	1988	1989	1990
TOTAL PROVINCIA	111	147	153	129	234	204	209	190	180	202	182
AGRONOMIA	19	15	20	5	14	16	14	19	15	17	13
CIENCIAS ECONOMICAS	32	37	31	42	35	44	38	35	53	37	39
CIENCIAS EXACTAS Y NATURALES	6	22	23	17	31	19	15	10	13	22	10
CIENCIAS HUMANAS	45	49	49	57	132	90	121	86	72	77	79
CIENCIAS VETERINARIAS	9	16	19	8	22	33	17	27	18	31	25
INGENIERIA	0	8	11	0	0	2	4	13	9	18	16

OBSERVACIONES: Año Académico para Egresados se considera desde el 1 de mayo al 30 de abril.-

FUENTE: Departamento de Estadística de la Universidad Nacional de La Pampa

CUADRO NRO. 57:

ENSEÑANZA UNIVERSITARIA

Egresados en la Provincia de La Pampa para el período 1980-1991

Clasificados por carreras

CARRERAS	1981	1982	1983	1984	1985	1986	1987	1988	1989	1990	1991
AGRONOMIA	19	15	20	5	14	16	14	19	15	17	13
Ingeniero Agrónomo	19	15	20	5	14	16	14	19	15	17	13
CIENCIAS ECONOMICAS	32	37	31	42	35	44	38	35	53	37	39
Contador Público	28	37	31	40	35	44	38	35	53	37	39
Técnico en Cooperativas (*)	4	0	0	2	0	0	0	0	0	0	0
CIENCIAS VETERINARIAS	9	16	19	8	22	33	17	27	18	31	25
Medicina Veterinaria	9	16	19	8	22	33	17	27	18	31	25
INGENIERIA	0	8	11	0	0	2	4	13	9	18	16
Ingeniería Electromecánica	0	8	11	0	0	2	4	13	3	0	0
Analista Prog. en Computación	0	0	0	0	0	0	0	0	6	18	16

OBSERVACIONES: Año Académico para Egresados se considera desde el 1 de mayo al 30 de abril.-

(*) Carreras cerradas.-

FUENTE: Departamento de Estadística de la Universidad Nacional de La Pampa

ENSEÑANZA UNIVERSITARIA

Egresados de la facultad de Ciencias Exactas y Naturales en la Provincia de La Pampa para el período 1980-1990

Clasificados por carreras

CARRERAS	1980	1981	1982	1983	1984	1985	1986	1987	1988	1989	1990
<i>CIENCIAS EXACTAS Y NATURALES</i>	6	22	23	17	31	19	15	10	13	22	10
<i>Prof. en Matemática y Física</i>	0	3	0	1	3	1	0	2	2	0	0
<i>Aux. en Matemática y Física</i>	0	1	0	0	2	0	0	0	0	0	0
<i>Profesorado en Química</i>	0		1	1	1	2	0	0	1	2	0
<i>Lic. Química Dr. Agrícola</i>	2		7	8	2	5	1	1	0	5	0
<i>Licenciatura en Matemática</i>	0		0	0	0	0	1	0	1	1	1
<i>Licenciatura en Física</i>	0		0	1	0	1	0	1	0	0	0
<i>Lic. en Ciencias Biológicas</i>	4	3	8	1	7	4	4	1	0	2	4
<i>Lic. Apron. Rec. Nat. Renovables</i>	0	2	1	1	7	2	3	0	5	5	1
<i>Licenciatura en Geología</i>	0	2	5	2	8	3	6	4	3	1	4
<i>Profes. Ciencias Naturales</i>	0	2	1	2	1	1	0	1	0	4	0
<i>Prof. Matemática y Computación</i>	0	0	0	0	0	0	0	0	1	2	0

CUADRO NRO. 59:

ENSEÑANZA UNIVERSITARIA

Egresados de la facultad de Ciencias Humanas en la Provincia de La Pampa para el período 1980-1990

Clasificados por carreras

CARRERAS	1980	1981	1982	1983	1984	1985	1986	1987	1988	1989	1990
CIENCIAS HUMANAS	45	49	49	57	132	90	121	86	72	77	79
<i>Prof. y Licen. en Historia (#)</i>	2	7	6	5	13	5	7	7	2	8	6
<i>Prof. y Licen. en Geografía(#)</i>	5	3	6	3	11	3	4	5	5	6	0
<i>Prof. y Licen. en Letras (#)</i>	3	2	3	2	6	7	2	7	7	8	4
<i>Profesorado en Inglés</i>	6	7	2	3	6	9	3	4	2	2	4
<i>Prof. de Enseñanza Primaria</i>	12	11	8	9	26	24	41	16	27	35	32
<i>Prof. de Jardín de Infantes</i>	14	15	5	13	24	17	29	17	23	15	29
<i>Prof. de Cs. de la Educación</i>	3	3	1	4	0	6	12	4	6	1	4
<i>Lic. en Servicios Social</i>	0	0	17	15	41	19	23	26	0	2	0
<i>Prof. Historia y Geografía (*)</i>	0	0	1	3	5	0	0	0	0	0	0
<i>Profes. Liter. y Castellana(*)</i>	0	1	0	0	0	0	0	0	0	0	0

OBSERVACIONES: Año Académico para Egresados se considera desde el 1º de mayo al 30 de abril.-

(*) Carreras cerradas.-

(#) Son egresados por áreas sumándose Profesorado y Licenciatura.-

FUENTE: Departamento de Estadística de la Universidad Nacional de La Pampa

CUADRO NRO. 59:

ENSEÑANZA UNIVERSITARIA

Egresados de la facultad de Ciencias Humanas en la Provincia de La Pampa para el período 1980-1990

Clasificados por carreras

CARRERAS	1980	1981	1982	1983	1984	1985	1986	1987	1988	1989	1990
<i>CIENCIAS HUMANAS</i>	45	49	49	57	132	90	121	86	72	77	79
<i>Prof. y Licen. en Historia (#)</i>	2	7	6	5	13	5	7	7	2	8	6
<i>Prof. y Licen. en Geografía(#)</i>	5	3	6	3	11	3	4	5	5	6	0
<i>Prof. y Licen. en Letras (#)</i>	3	2	3	2	6	7	2	7	7	8	4
<i>Profesorado en Inglés</i>	6	7	2	3	6	9	3	4	2	2	4
<i>Prof. de Enseñanza Primaria</i>	12	11	8	9	26	24	41	16	27	35	32
<i>Prof. de Jardín de Infantes</i>	14	15	5	13	24	17	29	17	23	15	29
<i>Prof. de Cs. de la Educación</i>	3	3	1	4	0	6	12	4	6	1	4
<i>Lic. en Servicios Social</i>	0	0	17	15	41	19	23	26	0	2	0
<i>Prof. Historia y Geografía (*)</i>	0	0	1	3	5	0	0	0	0	0	0
<i>Profes. Liter. y Castellana(*)</i>	0	1	0	0	0	0	0	0	0	0	0

OBSERVACIONES: Año Académico para Egresados se considera desde el 1° de mayo al 30 de abril.-

(*) Carreras cerradas.-

(#) Son egresados por áreas sumándose Profesorado y Licenciatura.-

FUENTE: Departamento de Estadística de la Universidad Nacional de La Pampa

ANEXO

ENSEÑANZA MEDIA

RETENCION Y DESGRANAMIENTO

INDICE

TITULOS	PERIODO	PAGINA
RETENCION Y DESGRANAMIENTO		
Clasif. por modalidad y por Departamento		
CARRERAS DE 5 AÑOS		
COHORTE	1981-1985	CUADRO 60 95
COHORTE	1982-1986	CUADRO 61 96
COHORTE	1983-1987	CUADRO 62 97
COHORTE	1984-1988	CUADRO 63 98
COHORTE	1985-1989	CUADRO 64 99
COHORTE	1986-1990	CUADRO 65 100
COHORTE	1987-1991	CUADRO 66 101
CARRERAS DE 6 AÑOS		
COHORTE	1981-1986	CUADRO 67 102
COHORTE	1982-1987	CUADRO 68 102
COHORTE	1983-1988	CUADRO 69 103
COHORTE	1984-1989	CUADRO 70 103
COHORTE	1985-1990	CUADRO 71 104
COHORTE	1986-1991	CUADRO 72 104
TOTAL PROVINCIA		
CARRERAS DE 5 AÑOS		
Clasif. por modalidad y por cohorte	1981-1991	CUADRO 73 105
Gráfico		106
Promedio	1981-1991	CUADRO 73B 107
Gráfico		108
CARRERAS DE 6 AÑOS		
Clasif. por modalidad y por cohorte	1981-1991	CUADRO 74 109
Gráfico		110
Promedio	1981-1991	CUADRO 74B 111
Gráfico		112

NOTA

Es importante que, quien haga uso de la información contenida en la presente sección, tenga conocimiento de las pautas básicas contempladas en la elaboración de los cuadros referentes a Retención y Desgranamiento en el nivel medio en nuestra provincia.

En tal sentido cumplimos en informar que sólo se han considerado las carreras con cinco (5) y seis (6) años de duración, descartando aquellos establecimientos que no tienen una carrera completa, como ejemplo los que imparten un ciclo básico, y luego los alumnos deben completar su carrera en otro establecimiento.

Así mismo estimamos sumamente útil incluir en esta nota el concepto de algunos términos que se usan en Estadísticas Educativas, a saber:

COHORTE: Es el grupo de personas que participan en la misma actividad o acontecimiento en un periodo de tiempo determinado. Son las transformaciones que experimente la matrícula escolar durante un periodo de tiempo, desde el grado inicial hasta el final en un determinado nivel.-

DESGRANAMIENTO: En el presente estudio consideramos que existe desgranamiento cuando los inscriptos registrados en un año y curso dado, no aparecen registrados en el año / curso subsiguiente, dentro de la misma jurisdicción.

ENSEÑANZA MEDIA - (Carreras de 5 años)

Retención y Desgranamiento de la Provincia de La Pampa en la cohorte 1981-1985

Clasificados por departamento

DEPARTAMENTO		1981	1982	1983	1984	1985	RETENCION	DESCRANAMIENTO
		1º	2º	3º	4º	5º	%	%
TOTAL PROVINCIA	Bachiller	909	841	745	766	649	71.40%	28.60%
	Comercial	665	596	521	377	329	45.41%	54.59%
	Agropecuaria	21	17	13	17	14	66.67%	33.33%
ATREUCO	Bachiller	54	32	37	32	32	59.26%	40.74%
	Comercial	32	23	24	18	17	53.13%	46.88%
CAPITAL	Bachiller	389	385	345	340	296	76.09%	23.91%
	Comercial	172	147	127	83	76	44.19%	55.81%
CARRILO	Comercial	31	27	24	18	17	54.84%	45.16%
CONHELO	Bachiller	75	64	62	65	53	70.67%	29.33%
CHAPALBUFU	Bachiller	27	20	19	16	18	66.67%	33.33%
	Comercial	43	43	34	24	28	65.12%	34.88%
CUATRACOS	Comercial	51	40	36	31	27	52.94%	47.06%
HUCAL	Bachiller	25	20	20	33	31	124.00%	-24.00%
	Comercial	18	16	12	9	9	50.00%	50.00%
LOVENTUE	Bachiller	38	37	28	32	24	63.16%	36.84%
	Comercial	21	26	22	19	11	52.38%	47.62%
MARACO	Bachiller	154	146	129	149	109	70.78%	29.22%
	Comercial	166	152	126	92	68	40.96%	59.04%
QUEMU-QUEMU	Bachiller	48	43	37	31	28	58.33%	41.67%
	Comercial	29	26	27	25	24	82.76%	17.24%
RANCUL	Bachiller	16	17	18	21	17	106.25%	-6.25%
	Agropecuaria	21	17	13	17	14	66.67%	33.33%
REALICO	Comercial	102	96	89	58	52	50.98%	49.02%
TRENEL	Bachiller	19	25	12	11	11	57.89%	42.11%
UTRACAN	Bachiller	64	52	38	36	30	46.88%	53.13%

ENSEÑANZA MEDIA - (Carreras de 5 años)

Retención y Desgranamiento de la Provincia de La Pampa en la cohorte 1982-1986

Clasificados por departamento

DEPARTAMENTO		1982	1983	1984	1985	1986	RETENCION	DESCRANAMIENTO
		1º	2º	3º	4º	5º	%	%
TOTAL PROVINCIA	Bachiller	983	868	817	795	781	79.45%	20.55%
	Comercial	747	640	560	436	358	47.93%	52.07%
	Agropecuario	84	66	58	40	38	45.24%	54.76%
AFREUCO	Bachiller	58	47	42	37	31	53.45%	46.55%
	Comercial	27	23	22	21	21	77.78%	22.22%
CAPITAL	Bachiller	423	388	379	393	369	87.23%	12.77%
	Comercial	144	125	104	84	81	56.25%	43.75%
CATRILO	Comercial	27	14	13	13	11	40.74%	59.26%
CONHBLD	Bachiller	87	67	54	55	54	62.07%	37.93%
CHAPALEUFU	Bachiller	33	30	25	20	52	157.58%	-57.58%
	Comercial	71	57	52	22	19	26.76%	73.24%
GUATRACHE	Comercial	79	75	69	65	45	56.96%	43.04%
HUCAL	Bachiller	28	22	40	34	34	121.43%	-21.43%
	Comercial	20	21	16	10	9	45.00%	55.00%
LOVENTUR	Bachiller	55	42	34	35	30	54.55%	45.45%
	Comercial	32	26	24	24	15	46.88%	53.13%
MARACO	Bachiller	138	130	124	115	111	80.43%	19.57%
	Comercial	182	154	131	100	63	34.62%	65.38%
PUELEN	Agropecuario	53	41	36	17	15	28.30%	71.70%
QUEMU-QUEMU	Bachiller	35	34	30	24	22	62.86%	37.14%
	Comercial	36	32	31	28	28	77.78%	22.22%
RANCUL	Bachiller	24	23	25	22	21	87.50%	12.50%
	Agropecuario	16	10	11	12	12	75.00%	25.00%
REALCO	Comercial	129	113	98	69	66	51.16%	48.84%
TRENEL	Bachiller	32	25	24	26	26	81.25%	18.75%
	Agropecuario	15	15	11	11	11	73.33%	26.67%
UTRACAN	Bachiller	70	60	40	34	31	44.29%	55.71%

ENSEÑANZA MEDIA -- (Carreras de 5 años)

Retención y Desgranamiento de la Provincia de La Pampa en la cohorte 1983-1987

Clasificados por departamento

DEPARTAMENTO		1983	1984	1985	1986	1987	RETENCION	DESCRANAMIENTO
		1º	2º	3º	4º	5º	%	%
TOTAL PROVINCIA	Bachiller	1 115	1 050	892	936	819	73.45%	26.55%
	Comercial	919	720	643	514	432	47.01%	52.99%
	Agropecuaria	38	34	23	18	18	47.37%	52.63%
AFREUCO	Bachiller	65	48	38	39	37	56.92%	43.08%
	Comercial	35	22	20	18	18	51.43%	48.57%
CAPITAL	Bachiller	515	475	418	421	379	73.59%	26.41%
	Comercial	199	140	123	104	73	36.68%	63.32%
CARILLO	Bachiller	30	21	19	17	18	60.00%	40.00%
	Comercial	22	15	13	12	11	50.00%	50.00%
CONIBIO	Bachiller	76	72	58	57	52	68.42%	31.58%
	Comercial	42	34	34	33	31	73.81%	26.19%
CHAPALEUFU	Bachiller	33	81	28	64	25	75.76%	24.24%
	Comercial	52	40	36	26	25	48.08%	51.92%
CUATRACHE	Bachiller	76	56	44	43	34	44.74%	55.26%
	Comercial	38	56	54	48	43	113.16%	-13.16%
BUCAL	Bachiller	23	21	18	13	13	56.52%	43.48%
	Comercial	48	42	25	29	27	56.25%	43.75%
LOVENTUE	Bachiller	42	32	30	30	27	64.29%	35.71%
	Comercial	124	116	123	149	134	108.06%	-8.06%
MARCO	Bachiller	202	172	148	98	62	30.69%	69.31%
	Comercial	33	28	29	27	25	75.76%	24.24%
QUEMU-QUEMU	Bachiller	34	34	33	27	28	82.35%	17.65%
	Comercial	33	24	26	24	21	63.64%	36.36%
RANCUL	Bachiller	28	23	18	13	13	46.43%	53.57%
	Agropecuaria	134	109	98	67	66	49.25%	50.75%
REALCO	Comercial	58	45	46	43	44	75.86%	24.14%
FOAY	Comercial	47	36	32	29	27	57.45%	42.55%
FRENEL	Bachiller	10	11	5	5	5	50.00%	50.00%
	Agropecuaria	73	51	42	32	31	42.47%	57.53%
UTRACAN	Bachiller							

CUADRO NRO. 63:

ENSEÑANZA MEDIA - (Carreras de 5 años)

Retención y Desgranamiento de la Provincia de La Pampa en la cohorte 1984-1988

Clasificados por departamento

DEPARTAMENTO		1984	1985	1986	1987	1988	RETENCION	DESCRANAMIENTO
		1º	2º	3º	4º	5º	%	%
TOTAL PROVINCIA	Bachiller	1 236	1 022	1 045	973	898	72.65%	27.35%
	Comercial	1 057	881	670	559	426	40.30%	59.70%
	Agropecuaria	36	36	32	23	20	55.56%	44.44%
AGREUCO	Bachiller	57	55	48	52	46	80.70%	19.30%
	Comercial	27	20	15	15	15	55.56%	44.44%
CAPITAL	Bachiller	566	463	454	463	432	76.33%	23.67%
	Comercial	301	239	143	112	68	22.59%	77.41%
CAPRILO	Bachiller	20	12	14	12	11	55.00%	45.00%
	Comercial	27	22	14	14	12	44.44%	55.56%
CONIBLO	Bachiller	63	54	53	56	52	82.54%	17.46%
	Comercial	46	35	32	32	30	65.22%	34.78%
CHALILLO	Bachiller	37	23	16	17	20	54.05%	45.95%
	Comercial	49	43	85	36	31	63.27%	36.73%
CHAPALBUFU	Bachiller	57	45	33	31	29	50.88%	49.12%
	Comercial	93	70	65	64	48	49.46%	50.54%
GUATRACHE	Bachiller	47	38	37	37	33	70.21%	29.79%
	Comercial	25	16	9	8	5	20.00%	80.00%
LOVENTUE	Bachiller	44	40	27	24	22	50.00%	50.00%
	Comercial	33	32	26	24	19	57.58%	42.42%
MARACO	Bachiller	168	141	167	162	150	89.29%	10.71%
	Comercial	220	211	152	109	68	30.91%	69.09%
QUEMU-QUEMU	Bachiller	37	36	37	31	30	81.08%	18.92%
	Comercial	35	34	35	32	31	88.57%	11.43%
RANUL	Bachiller	45	36	32	29	29	64.44%	35.56%
	Agropecuaria	30	31	27	18	15	50.00%	50.00%
REALICO	Bachiller	141	115	105	74	70	49.65%	50.35%
	Comercial	52	42	41	44	33	63.46%	36.54%
TOAY	Bachiller	39	30	27	19	18	46.15%	53.85%
	Agropecuaria	6	5	5	5	5	83.33%	16.67%
UTRACAN	Bachiller	64	51	48	35	24	37.50%	62.50%

ENSEÑANZA MEDIA - (Carreras de 5 años)

Retención y Desgranamiento de la Provincia de La Pampa en la cohorte 1985-1989

Clasificados por departamento

DEPARTAMENTO		1985	1986	1987	1988	1989	RETENCION	DESGRANAMIENTO
		1º	2º	3º	4º	5º	%	%
TOTAL PROVINCIA	Bachiller	1 198	1 131	1 084	992	882	73.62%	26.38%
	Comercial	1 138	850	754	579	466	40.95%	59.05%
	Agropecuaria	42	37	33	29	27	64.29%	35.71%
ATREUCO	Bachiller	58	52	55	50	42	72.41%	27.59%
	Comercial	36	32	31	30	22	61.11%	38.89%
CAPITAL	Bachiller	508	517	501	486	412	81.10%	18.90%
	Comercial	335	197	165	117	87	25.97%	74.03%
CATRILO	Bachiller	26	21	17	13	11	42.31%	57.69%
	Comercial	37	29	27	17	16	43.24%	56.76%
CONHELO	Bachiller	75	71	65	46	65	86.67%	13.33%
	Comercial	49	46	48	34	34	69.39%	30.61%
CHALILEO	Bachiller	19	13	13	8	13	68.42%	31.58%
	Comercial	37	36	26	26	24	64.86%	35.14%
CHAPALEUFU	Bachiller	37	36	26	26	24	64.86%	35.14%
	Comercial	81	44	36	33	24	29.63%	70.37%
GUATRACHE	Bachiller	75	68	67	64	46	61.33%	38.67%
	Comercial	52	42	42	42	34	65.38%	34.62%
MICAL	Bachiller	31	22	21	18	16	51.61%	48.39%
	Comercial	41	39	35	42	34	82.93%	17.07%
LOVENTUE	Bachiller	33	22	22	24	22	66.67%	33.33%
	Comercial	162	194	192	194	171	105.56%	-5.56%
MARACO	Bachiller	238	186	145	97	65	27.31%	72.69%
	Comercial	18	17	43	9	8	44.44%	55.56%
FUELEN	Bachiller	48	42	39	29	54	112.50%	-12.50%
	Comercial	95	42	36	20	18	18.95%	81.05%
QUEMU-QUEMU	Bachiller	29	24	22	19	18	62.07%	37.93%
	Comercial	125	114	101	73	49	39.20%	60.80%
REALICO	Bachiller	50	48	52	43	31	62.00%	38.00%
	Comercial	39	34	24	21	16	41.03%	58.97%
TRENEL	Bachiller	13	13	11	10	9	69.23%	30.77%
	Comercial	68	53	35	35	34	50.00%	50.00%
UTRACAN	Bachiller							

CUADRO NRO. 65:

ENSEÑANZA MEDIA - (Carreras de 5 años)

Retención y Desgranamiento de la Provincia de La Pampa en la cohorte 1986-1990

Clasificados por departamento

DEPARTAMENTO		1986	1987	1988	1989	1990	RETENCION	DESCRAMIENTO
		1º	2º	3º	4º	5º	%	%
TOTAL PROVINCIA	Bachiller	1 265	1 174	1 066	972	886	70.04%	29.96%
	Comercial	977	813	704	535	432	44.22%	55.78%
	Agropecuaria	50	44	41	34	36	72.00%	28.00%
AFREUCO	Bachiller	65	61	63	59	49	75.38%	24.62%
	Comercial	24	21	20	22	15	62.50%	37.50%
CAPITAL	Bachiller	599	516	497	458	423	70.62%	29.38%
	Comercial	279	207	156	124	91	32.62%	67.38%
CATRILO	Bachiller	28	29	24	18	14	50.00%	50.00%
	Comercial	25	23	23	16	15	60.00%	40.00%
CONHELO	Bachiller	81	76	72	77	70	86.42%	13.58%
	Comercial	50	40	40	33	31	62.00%	38.00%
CHALILLO	Bachiller	26	20	20	19	13	50.00%	50.00%
	Comercial	37	37	27	20	19	51.35%	48.65%
CHAPALEUFU	Bachiller	37	37	27	20	19	53.45%	46.55%
	Comercial	58	40	40	36	31		
GUATRACHE	Bachiller	57	45	36	31	20	35.09%	64.91%
	Comercial	69	60	49	46	43	62.32%	37.68%
HUCAL	Bachiller	22	24	15	15	14	63.64%	36.36%
	Comercial	53	51	51	51	46	86.79%	13.21%
LOVENTUE	Bachiller	44	39	34	27	23	52.27%	47.73%
	Comercial	197	185	179	152	145	73.60%	26.40%
MARACO	Bachiller	201	172	159	91	62	30.85%	69.15%
	Comercial	29	62	13	8	5	17.24%	82.76%
PUELEN	Comercial	39	42	40	52	51	130.77%	-30.77%
QUEMU-QUEMU	Bachiller	49	49	48	40	37	75.51%	24.49%
	Agropecuaria	31	27	27	22	25	80.65%	19.35%
REALICO	Comercial	126	112	100	66	62	49.21%	50.79%
TOAY	Comercial	52	48	41	22	17	32.69%	67.31%
TRENEL	Bachiller	32	28	23	24	22	68.75%	31.25%
	Agropecuaria	19	17	14	12	11	57.89%	42.11%

ENSEÑANZA MEDIA - (Carreras de 5 años)

Retención y Desgranamiento de la Provincia de La Pampa en la cohorte 1987-1991

Clasificados por departamento

DEPARTAMENTO		1987	1988	1989	1990	1991	RETENCION	DESCRAMIENTO
		1º	2º	3º	4º	5º	%	%
TOTAL PROVINCIA	Bachiller	1 332	1 247	1 286	1 065	958	71.92%	28.08%
	Comercial	1 129	967	599	668	545	48.27%	51.73%
ATREUCO	Bachiller	61	53	47	44	45	73.77%	26.23%
	Comercial	33	26	22	21	18	54.55%	45.45%
CAPITAL	Bachiller	631	596	551	521	484	76.70%	23.30%
	Comercial	307	253	185	130	106	34.53%	65.47%
CATRIID	Bachiller	28	21	25	13	9	32.14%	67.86%
	Comercial	33	23	25	25	22	66.67%	33.33%
CONHELO	Bachiller	73	70	109	60	55	75.34%	24.66%
	Comercial	65	52	0	41	40	61.54%	38.46%
CHALILEO	Bachiller	25	20	15	13	8	32.00%	68.00%
CHAPALEUFU	Bachiller	39	33	36	36	31	79.49%	20.51%
	Comercial	71	49	50	36	30	42.25%	57.75%
GUATRACHE	Comercial	62	57	51	58	44	70.97%	29.03%
HUCAL	Bachiller	72	63	55	52	52	72.22%	27.78%
	Comercial	26	22	18	16	14	53.85%	46.15%
LOVENTUE	Bachiller	49	50	41	35	32	65.31%	34.69%
	Comercial	55	46	47	36	36	65.45%	34.55%
MARACO	Bachiller	197	187	325	236	187	94.92%	5.08%
	Comercial	245	228	34	136	80	32.65%	67.35%
QUEMU-QUEMU	Comercial	46	41	71	59	53	115.22%	-15.22%
RANCUL	Bachiller	41	41	28	21	21	51.22%	48.78%
REALICO	Comercial	128	115	54	78	70	54.69%	45.31%
TOAY	Comercial	58	55	42	32	32	55.17%	44.83%
TRENEL	Bachiller	42	31	19	16	16	38.10%	61.90%
UTRACAN	Bachiller	74	82	35	18	18	24.32%	75.68%

CUADRO NRO.67:

ENSEÑANZA MEDIA - (Carreras de 6 años)

Retención y Desgranamiento de la Provincia de La Pampa en la cohorte 1981-1986

Clasificados por departamento

DEPARTAMENTO		1981	1982	1983	1984	1985	1986	RETENCION	DESCRANAMIENTO
		1º	2º	3º	4º	5º	6º	%	%
TOTAL PROVINCIA	Técnica	521	430	208	210	162	167	32.05%	67.95%
	Agropecuaria	140	100	85	54	57	46	32.86%	67.14%
ATREUCO	Técnica	14	13	7	7	7	7	50.00%	50.00%
CAPITAL	Técnica	230	247	102	126	98	98	42.61%	57.39%
	Agropecuaria	16	13	10	11	9	8	50.00%	50.00%
GUATRACHE	Agropecuaria	51	30	24	8	22	11	21.57%	78.43%
MARACO	Técnica	277	170	99	77	57	62	22.38%	77.62%
PUELEN	Agropecuaria	48	37	33	18	11	12	25.00%	75.00%
REALICO	Agropecuaria	25	20	18	17	15	15	60.00%	40.00%

CUADRO NRO.68:

ENSEÑANZA MEDIA - (Carreras de 6 años)

Retención y Desgranamiento de la Provincia de La Pampa en la cohorte 1982-1987

Clasificados por departamento

DEPARTAMENTO		1982	1983	1984	1985	1986	1987	RETENCION	DESCRANAMIENTO
		1º	2º	3º	4º	5º	6º	%	%
TOTAL PROVINCIA	Técnica	290	201	164	139	107	95	32.76%	67.24%
	Agropecuaria	158	126	78	79	53	50	31.65%	68.35%
ATREUCO	Técnica	40	23	13	6	5	5	12.50%	87.50%
CAPITAL	Técnica	218	159	137	120	90	80	36.70%	63.30%
	Agropecuaria	52	34	12	14	11	11	21.15%	78.85%
GUATRACHE	Agropecuaria	56	54	41	45	24	24	42.86%	57.14%
CHAPALEUFU	Técnica	32	19	14	13	12	10	31.25%	68.75%
LOVENTUE	Agropecuaria	22	21	15	12	11	9	40.91%	59.09%
REALICO	Agropecuaria	28	17	10	8	7	6	21.43%	78.57%

CUADRO NRO.69:

ENSEÑANZA MEDIA - (Carreras de 6 años)

Retención y Desgranamiento de la Provincia de La Pampa en la cohorte 1983-1988

Clasificados por departamento

DEPARTAMENTO		1983	1984	1985	1986	1987	1988	RETENCION	DESCRANAMIENTO
		1º	2º	3º	4º	5º	6º	%	%
TOTAL PROVINCIA	Técnica	440	427	250	251	200	185	42.05%	57.95%
	Agropecuaria	213	146	123	97	68	68	31.92%	68.08%
CAPITAL	Técnica	139	196	130	132	91	99	71.22%	28.78%
	Agropecuaria	25	18	13	13	12	12	48.00%	52.00%
CHAPALEUFU	Técnica	26	15	13	10	10	9	34.62%	65.38%
CUATRACHE	Agropecuaria	56	46	42	25	23	23	41.07%	58.93%
LOVENTUE	Agropecuaria	25	17	12	11	9	10	40.00%	60.00%
MARACO	Técnica	275	216	107	109	99	77	28.00%	72.00%
PUELEN	Agropecuaria	64	42	38	30	7	6	9.38%	90.63%
REALICO	Agropecuaria	43	23	18	18	17	17	39.53%	60.47%

CUADRO NRO. 70:

ENSEÑANZA MEDIA - (Carreras de 6 años)

Retención y Desgranamiento de la Provincia de La Pampa en la cohorte 1984-1989

Clasificados por departamento

DEPARTAMENTO		1984	1985	1986	1987	1988	1989	RETENCION	DESCRANAMIENTO
		1º	2º	3º	4º	5º	6º	%	%
TOTAL PROVINCIA	Técnica	699	483	364	270	249	326	46.64%	53.36%
	Agropecuaria	218	154	149	84	92	66	30.28%	69.72%
ATREUCO	Técnica	42	31	23	21	15	13	30.95%	69.05%
CAPITAL	Técnica	264	202	148	121	113	191	72.35%	27.65%
	Agropecuaria	23	28	23	23	16	14	60.87%	39.13%
CUATRACHE	Agropecuaria	53	40	52	17	13	11	20.75%	79.25%
CHAPALEUFU	Técnica	25	20	14	11	9	9	36.00%	64.00%
LOVENTUE	Agropecuaria	22	18	16	10	9	7	31.82%	68.18%
MARACO	Técnica	252	169	127	101	71	74	29.37%	70.63%
PUELEN	Agropecuaria	75	40	32	8	29	10	13.33%	86.67%
REALICO	Agropecuaria	45	28	26	26	25	24	53.33%	46.67%
UTRACAN	Técnica	116	61	52	16	41	39	33.62%	66.38%

CUADRO NRO. 71:

ENSEÑANZA MEDIA - (Carreras de 6 años)

Retención y Desgranamiento de la Provincia de La Pampa en la cohorte 1985 - 1990

Clasificados por departamento

DEPARTAMENTO		1985	1986	1987	1988	1989	1990	RETENCION	DESCRANAMIENTO
		1º	2º	3º	4º	5º	6º	%	%
TOTAL PROVINCIA	Técnica	709	656	422	359	334	220	31.03%	68.97%
	Agrropecuaria	354	282	188	162	130	110	31.07%	68.93%
AFREUCO	Técnica	31	21	11	10	9	8	25.81%	74.19%
CAPITAL	Técnica	339	296	186	188	166	124	36.58%	63.42%
	Agrropecuaria	54	42	27	23	22	25	46.30%	53.70%
CHIAPALEUFU	Técnica	24	22	18	14	14	14	58.33%	41.67%
CUATRACHE	Agrropecuaria	61	58	49	24	16	15	24.59%	75.41%
LOVENTUB	Agrropecuaria	33	25	16	15	9	12	36.36%	63.64%
MARACO	Técnica	224	236	134	101	105	38	16.96%	83.04%
PUELEN	Agrropecuaria	72	52	9	32	29	10	13.89%	86.11%
REALCO	Técnica	30	28	25	14	14	13	43.33%	56.67%
	Agrropecuaria	42	31	28	26	19	17	40.48%	59.52%
UTRACAN	Técnica	61	53	48	32	26	23	37.70%	62.30%

CUADRO NRO. 72:

ENSEÑANZA MEDIA - (Carreras de 6 años)

Retención y Desgranamiento de la Provincia de La Pampa en la cohorte 1986-1991

Clasificados por departamento

DEPARTAMENTO		1986	1987	1988	1989	1990	1991	RETENCION	DESCRANAMIENTO
		1º	2º	3º	4º	5º	6º	%	%
TOTAL PROVINCIA	Técnica	879	559	394	326	299	250	28.44%	71.56%
	Agrropecuaria	393	232	233	139	116	91	23.16%	76.84%
AFREUCO	Técnica	33	31	24	13	8	8	24.24%	75.76%
CAPITAL	Técnica	386	228	192	170	157	129	33.42%	66.58%
	Agrropecuaria	46	28	29	18	19	16	34.78%	65.22%
CHIAPALEUFU	Técnica	17	19	9	9	9	9	52.94%	47.06%
CUATRACHE	Agrropecuaria	68	59	49	21	18	15	22.06%	77.94%
LOVENTUB	Agrropecuaria	38	25	21	12	9	8	21.05%	78.95%
MARACO	Técnica	304	204	112	103	94	78	25.66%	74.34%
PUELEN	Agrropecuaria	73	14	52	37	24	9	12.33%	87.67%
REALCO	Técnica	46	27	21	7	7	5	10.87%	89.13%
	5 Agrropecuaria	42	25	22	14	14	14	33.33%	66.67%
UTRACAN	Técnica	93	50	36	24	24	21	22.58%	77.42%

CUADRO NRO. 73:

TOTAL PROVINCIA

PORCENTAJES DE RETENCION POR COHORTES PARA EL PERIODO 1981 - 1991 - (CARRERAS DE 5 AÑOS)

MODALIDAD	1981/1985	1982/1986	1983/1987	1984/1988	1985/1989	1986/1990	1987/1991
BACHILLER	71.40%	79.45%	73.45%	72.65%	73.62%	70.04%	71.92%
COMERCIAL	45.41%	47.93%	47.01%	40.30%	40.95%	44.22%	48.27%
AGROPECUARIO	66.67%	45.24%	47.37%	55.56%	64.29%	72.00%	73.77%

PORCENTAJES DE DESGRANAMIENTO POR COHORTES PARA EL PERIODO 1981 - 1991 - (CARRERAS DE 5 AÑOS)

MODALIDAD	1981/1985	1982/1986	1983/1987	1984/1988	1985/1989	1986/1990	1987/1991
BACHILLER	28.60%	20.55%	26.55%	27.35%	26.38%	29.96%	28.08%
COMERCIAL	54.59%	52.07%	52.99%	59.70%	59.05%	55.78%	51.73%
AGROPECUARIO	33.33%	54.76%	52.63%	44.44%	35.71%	28.00%	26.23%

TOTAL PROVINCIA
RETENCION EN ENSEÑANZA MEDIA (5 años)

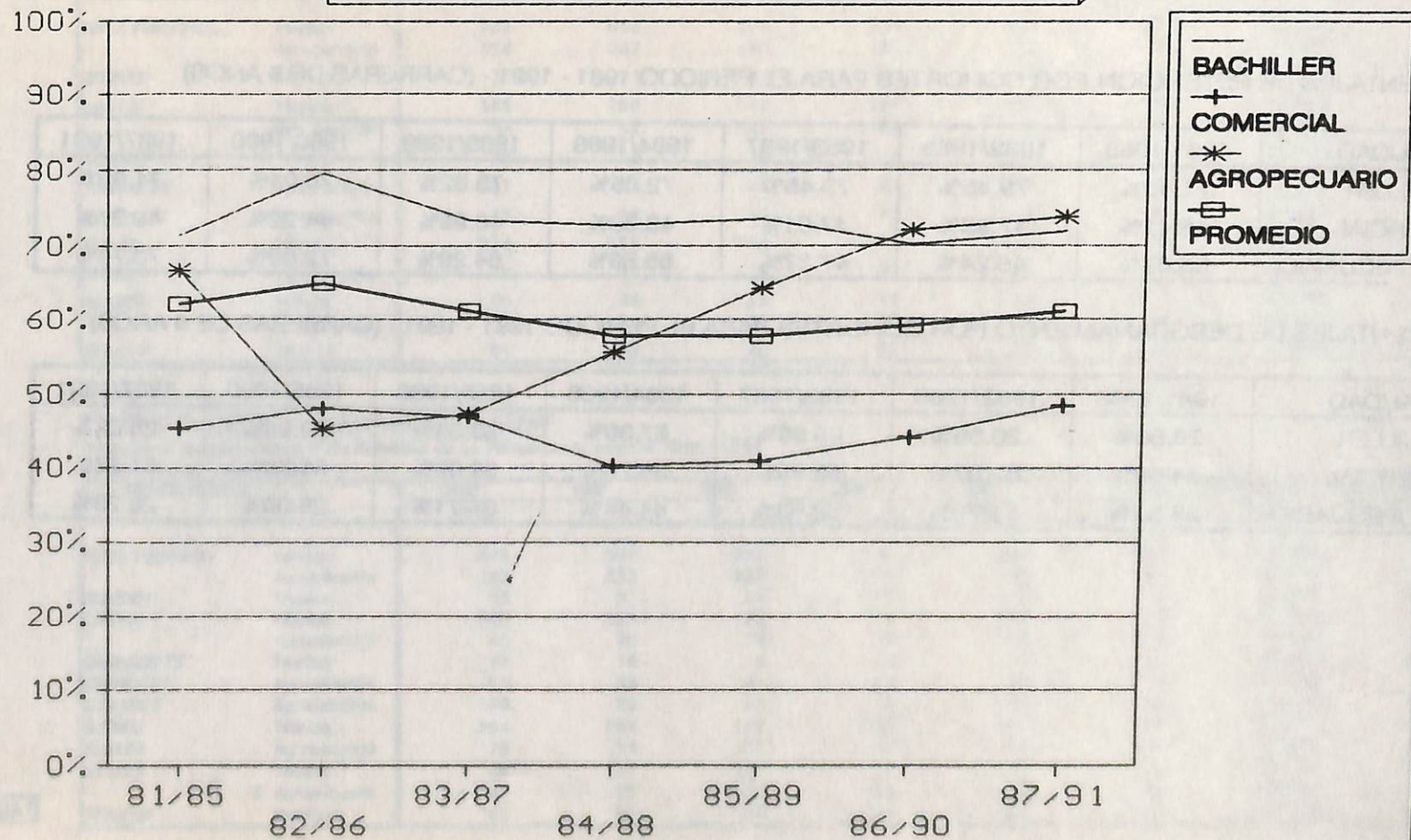

TOTAL PROVINCIA RETENCION Y DESGRANAMIENTO

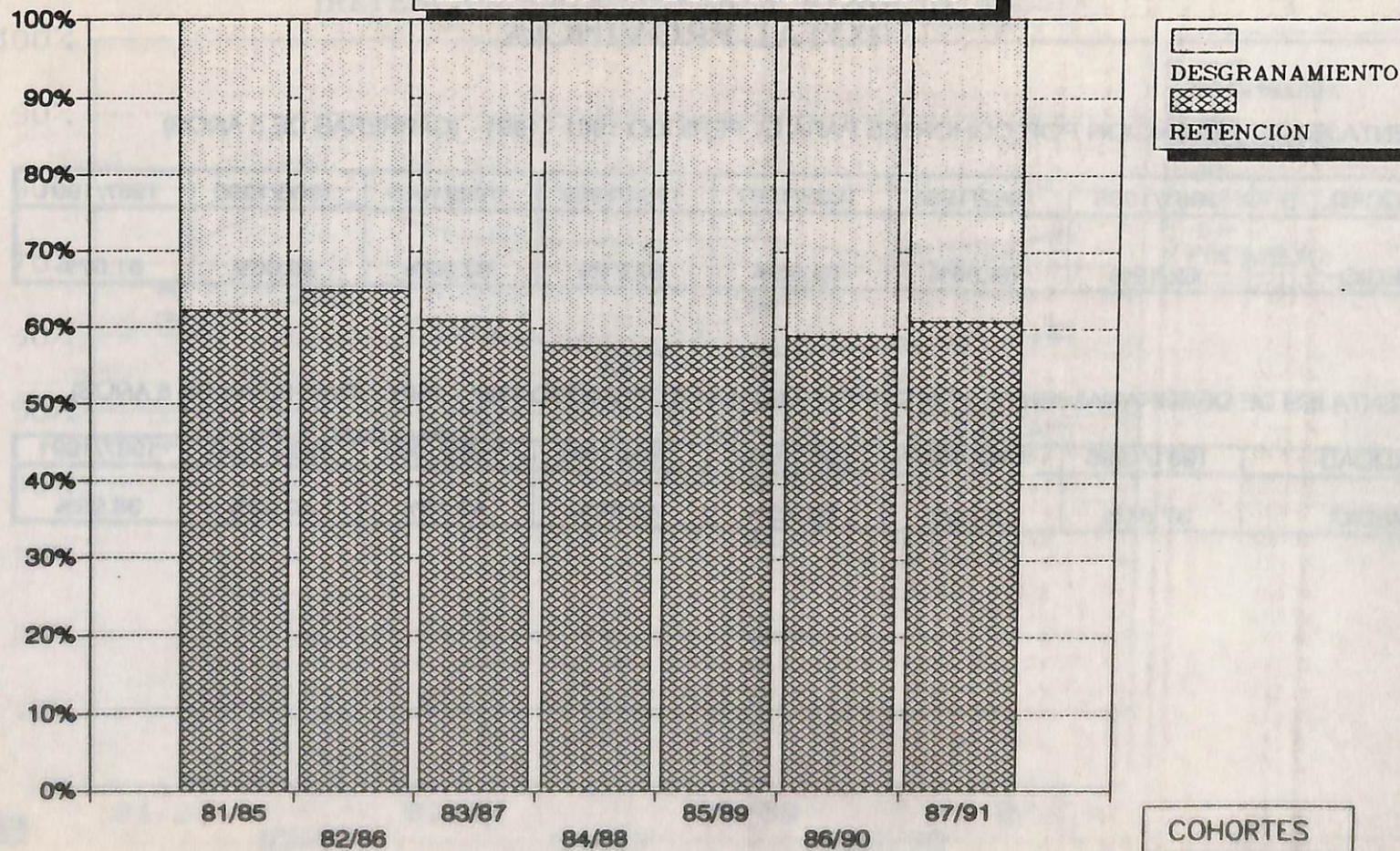

COHORTES

TOTAL PROVINCIA RETENCION EN ENSEÑANZA MEDIA

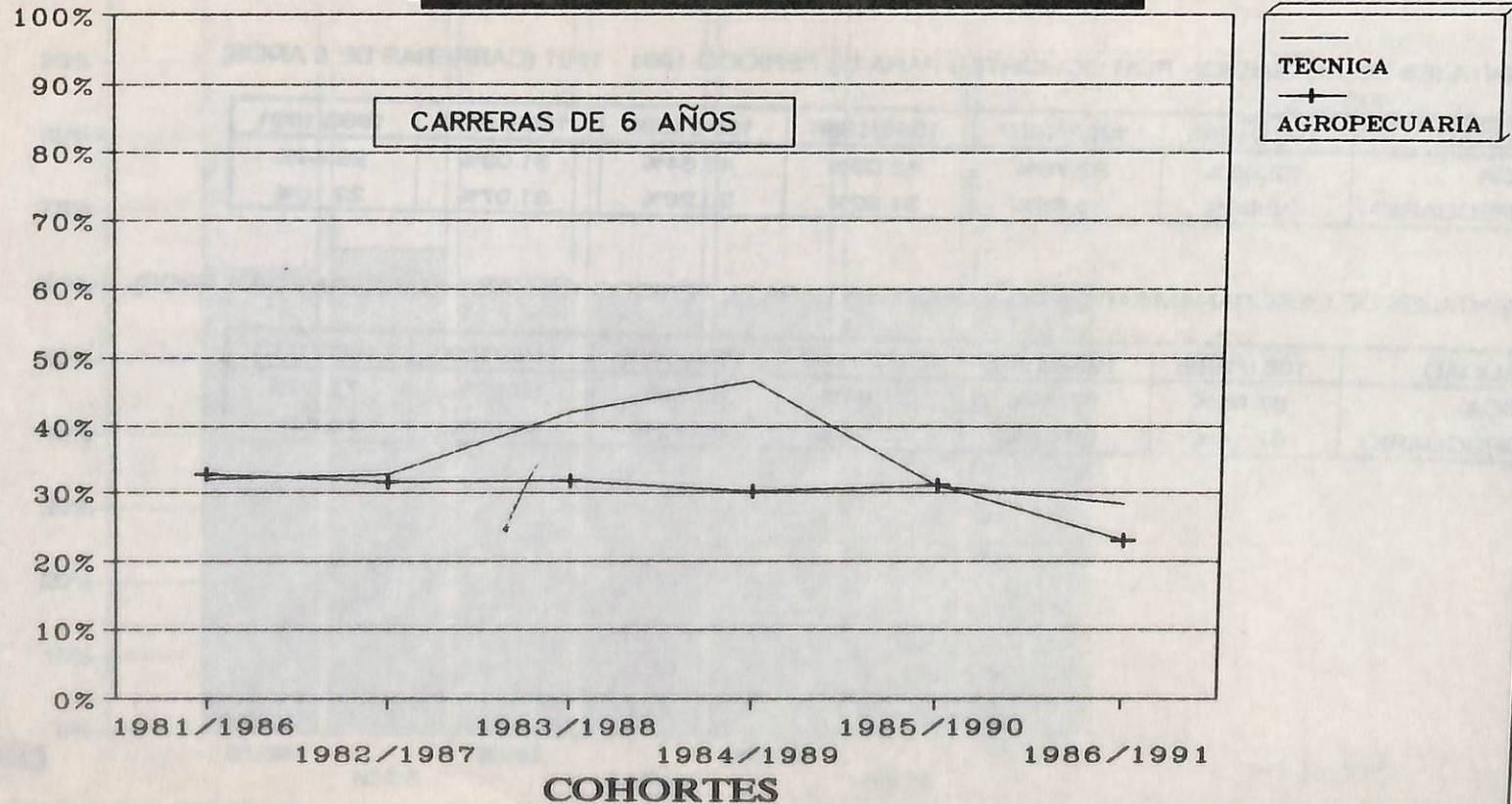

TOTAL PROVINCIA RETENCION Y DESGRANAMIENTO ENS. MEDIA

