



Conceto

Provincia de La Pampa

ESTADISTICA EDUCATIVA

LA PAMPA

SERIE 1992 - 1995

MINISTERIO DE LA PRODUCCION

SUBSECRETARIA DE PLANIFICACION
Y EVALUACION DE PROYECTOS
DIRECCION GENERAL DE ESTADISTICA Y CENSOS

MES:
AÑO:
NÚMERO:





ESTADISTICA EDUCATIVA

LA PAMPA

SERIE 1992 - 1995



Provincia de La Pampa

Ministerio de la Producción

Subsecretaría de Planificación y Evaluación de Proyectos

Dirección General de Estadística y Censos

GOBERNADOR

Dr. Rubén Hugo MARIN

VICE GOBERNADOR

Dr. Manuel Justo BALADRON

MINISTRO DE LA PRODUCCION

Dr. Carlos Alberto MEDRANO

SUBSECRETARIO DE PLANIFICACION Y

EVALUACION DE PROYECTOS

C.P N. Pablo Oscar LARRAÑAGA

DIRECTOR GRAL DE ESTADISTICA Y CENSOS

Sra. Libertad MARTINEZ de BALADRON

EQUIPO TECNICO RESPONSABLE

DIRECCION Y COORDINACION TECNICA

Sra Libertad M. de BALADRON

Sra. Blanca A. GONZALEZ

RECEPCION Y CONTROL

Sra. Atila A. FINOCHI

PROCESAMIENTO

Sra Carmen E. LESCANO

Srta Véronica Andrea TORRES

Srta. Valeria BELMONTE

PRESENTACION

El sistema de Estadística Educativa comprende las tareas de recolección, elaboración y análisis de los datos indispensables para llevar a cabo los estudios e investigaciones relativas al estado, evolución y resultados de la Educación .-

Dicho sistema normatizado por Nación, está funcionando en esta Dirección General de Estadística y Censos desde el año 1964, por convenio entre las partes.-

Ante el rediseño del Sistema, los formularios correspondientes y la descentralización que efectuara el Ministerio de Educación de la Nación a partir de 1992, esta Dirección General confeccionó la presente publicación con series de Estadísticas Educativas por modalidad y niveles correspondientes a el período "1992-1995" , continuando la existente "1981-1991" como para coronar lo realizado hasta 1995.

El procesamiento de la información consiste en un conjunto de controles y acciones destinadas a garantizar la completitud, exactitud y coherencia de los datos suministrados por los establecimientos, además de su agregación y publicación en las formas consensuadas en el marco de Consejo Federal de Educación .-

Las series con información correspondientes al nivel Universitario fueron proporcionadas por el departamento de Estadísticas de la Universidad Nacional de La Pampa .

Además, toda la información que por su volumen o detalle, no se halla incluido en esta publicación, queda a disposición de las Instituciones y personas interesadas, que con asiduidad concurren a esta Dirección General con fines de consulta.

La Dirección

PROVINCIA DE LA PAMPA
SUBDIVISION EN DEPARTAMENTOS

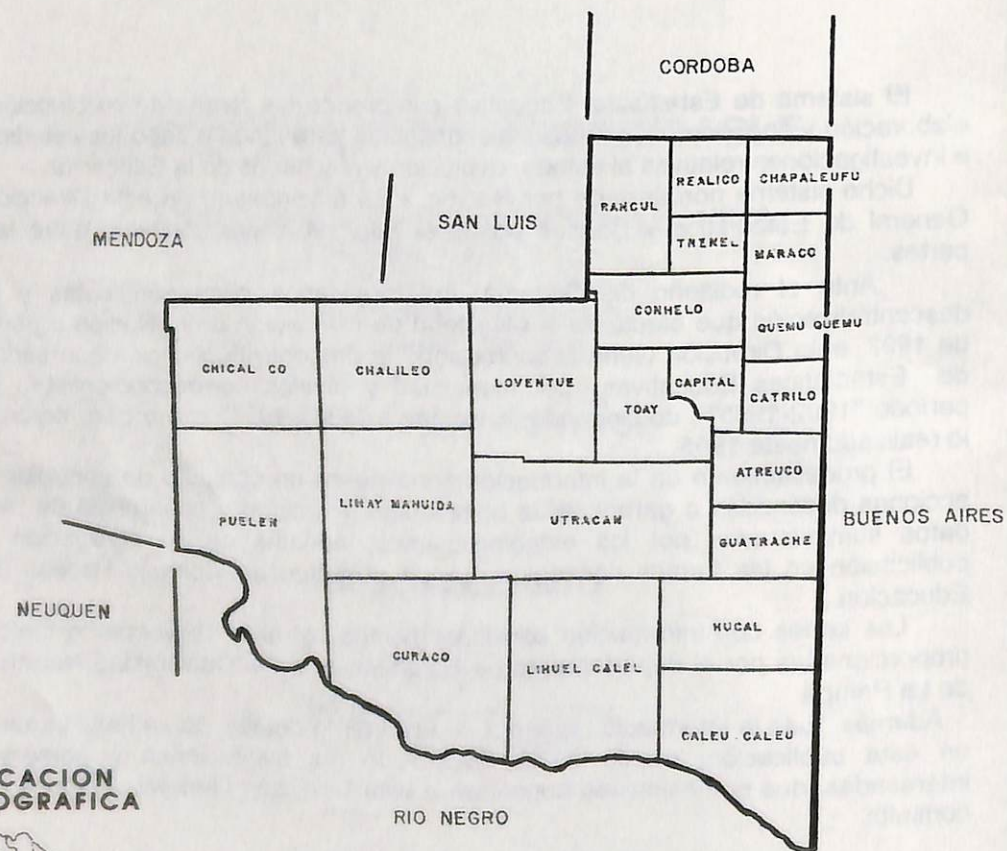

UBICACION GEOGRAFICA



INDICE

TITULOS	PERIODO	PAGINA
TOTAL DE ALUMNOS MATRICULADOS EN LA PROVINCIA	1992-1995	12
Clasificados por nivel		
ENSEÑANZA PREPRIMARIA		
PRE-PRIMARIA		
DOCENTES PRE-PRIMARIOS, clasificados por departamento.	1992-1995	13
GRAFICO	1992-1995	14
MATRICULA PRE-PRIMARIA	1992-1995	15
GRAFICO	1992-1995	16
ENSEÑANZA PRIMARIA - Edad Escolar-		
ESTABLECIMIENTOS PRIMARIOS, clasificados por departamento	1992-1995	17
GRAFICO	1992-1995	18
DOCENTES PRIMARIOS, clasificados por sexo y departamento	1992-1995	19
GRAFICO	1992-1995	20
MATRICULA PRIMARIA, clasificados por sexo y departamento	1992-1995	21
GRAFICO	1992-1995	22
DISTRIBUCION PORCENTUAL DE LA MATRICULA, clasificados por grado	1992-1995	23
ALUMNOS MATRICULADOS, clasificados por sexo y grados, por depto	1992	24
ALUMNOS MATRICULADOS, clasificados por sexo y grados, por depto	1993	25
ALUMNOS MATRICULADOS, clasificados por sexo y grados, por depto	1994	26
ALUMNOS MATRICULADOS, clasificados por sexo y grados, por depto	1995	27
ESTABLECIMIENTOS, ALUMNOS, DOCENTES, clasificados sexo y grado, según MODALIDAD	1992	28
ESTABLECIMIENTOS, ALUMNOS, DOCENTES, clasificados sexo y grado, según MODALIDAD	1993	29
ESTABLECIMIENTOS, ALUMNOS, DOCENTES, clasificados sexo y grado, según MODALIDAD	1994	30
ESTABLECIMIENTOS, ALUMNOS, DOCENTES, clasificados sexo y grado, según MODALIDAD	1995	31
ALUMNOS REPITIENTES PRIMARIOS, clasificados por sexo y grado según departamento	1992	32
ALUMNOS REPITIENTES PRIMARIOS, clasificados por sexo y grado según departamento	1993	33
ALUMNOS REPITIENTES PRIMARIOS, clasificados por sexo y grado según departamento	1994	34
ALUMNOS REPITIENTES PRIMARIOS, clasificados por sexo y grado según departamento	1995	35

ALUMNOS PROMOVIDOS DEL NIVEL MEDIO, clasificados por sexo y año según departamento 1995 65

TITULOS PERIODO PAGINA

GRAFICO DE PORCENTAJE DE REPITIENTES	1992-1993	36
GRAFICO DE PORCENTAJE DE REPITIENTES	1994-1995	37
RETENCION Y DESGRANAMIENTO DEL NIVEL PRIMARIO, clasificados por COHORTES		38
RETENCION Y DESGRANAMIENTO , COHORTE 1986-1992	1986-1992	39
RETENCION Y DESGRANAMIENTO , COHORTE 1987-1993	1987-1993	40
RETENCION Y DESGRANAMIENTO , COHORTE 1988-1994	1988-1994	41
RETENCION Y DESGRANAMIENTO , COHORTE 1989-1995	1989-1995	42

ENSEÑANZA MEDIA

ESTABLECIMIENTOS DEL NIVEL MEDIO, clasificados por depto.	1992-1995	43
DOCENTES DEL NIVEL MEDIO, clasificados por sexo y departamento	1992-1995	44
GRAFICO	1992-1995	45
MATRICULA DEL NIVEL MEDIO, clasificados por sexo y departamento	1992-1995	46
GRAFICO	1992-1995	47
ALUMNOS MATRICULADOS, clasificados por sexo y año, por depto	1992	48
ALUMNOS MATRICULADOS, clasificados por sexo y año, por depto	1993	49
ALUMNOS MATRICULADOS, clasificados por sexo y año, por depto	1994	50
ALUMNOS MATRICULADOS, clasificados por sexo y año, por depto	1995	51
ALUMNOS MATRICULADOS, clasificados por sexo y año según MODALIDAD Y DEPENDENCIA	1992	52
ALUMNOS MATRICULADOS, clasificados por sexo y año según MODALIDAD Y DEPENDENCIA	1993	53
ALUMNOS MATRICULADOS; clasificados por sexo y año según MODALIDAD Y DEPENDENCIA	1994	54
ALUMNOS MATRICULADOS, clasificados por sexo y año según MODALIDAD Y DEPENDENCIA	1995	55
ALUMNOS REPITIENTES DEL NIVEL MEDIO, clasificados por depto.	1992-1995	56
ALUMNOS REPITIENTES DEL NIVEL MEDIO, clasificados por sexo y grado según departamento	1992	57
ALUMNOS REPITIENTES DEL NIVEL MEDIO, clasificados por sexo y grado según departamento	1993	58
ALUMNOS REPITIENTES DEL NIVEL MEDIO , clasificados por sexo y grado según departamento	1994	59
ALUMNOS REPITIENTES DEL NIVEL MEDIO , clasificados por sexo y grado según departamento	1995	60
ALUMNOS PROMOVIDOS DEL NIVEL MEDIO, clasificados por depto.	1992-1995	61
ALUMNOS PROMOVIDOS DEL NIVEL MEDIO, clasificados por sexo y año según departamento	1992	62
ALUMNOS PROMOVIDOS DEL NIVEL MEDIO, clasificados por sexo y año según departamento	1993	63
ALUMNOS PROMOVIDOS DEL NIVEL MEDIO, clasificados por sexo y año según departamento	1994	64

TITULOS PERIODO PAGINA

ALUMNOS EGRESADOS DEL NIVEL MEDIO, clasificados por depto. 1992-1995 66

ENSEÑANZA ESPECIAL

ESTABLECIMIENTOS DEL NIVEL ESPECIAL, clasificados por depto.	1992-1995	67
DOCENTES DEL NIVEL ESPECIAL, clasificados por sexo y depto.	1992-1995	68
MATRICULA DEL NIVEL ESPECIAL, clasificados por sexo y depto.	1992-1995	69

ENSEÑANZA ADULTOS

ESTABLECIMIENTOS DE ENSEÑANZA DE ADULTOS, clasificados por modalidad.	1992-1995	70
DOCENTES DE ENSEÑANZA PARA ADULTOS, clasif. por sexo y modalidad.	1992-1995	71
MATRICULA DE LA ENS. PARA ADULTOS, clasif. por sexo y modalidad.	1992-1995	72
ALUMNOS DE LA ESCUELAS PARA ADULTO, clasificados por sexo según departamento.	1992-1995	73
ALUMNOS DE CENTROS EDUCATIVOS, clasificados por sexo según departamento.	1992-1995	74
ALUMNOS DE CENTROS LABORALES, clasificados por sexo según departamento.	1992-1995	75
ALUMNOS DE ESCUELAS LABORALES, clasificados por sexo según departamento.	1992-1995	76

ENSEÑANZA SUPERIOR

NO UNIVERSITARIA

MATRICULA Y DOCENTES DE ENS. SUPERIOR, clasificados por depto.	1992-1995	77
GRAFICO	1992-1995	78
MATRICULA DE NIVEL SUPERIOR, clasificados por localidad , carrera y sexo según departamento.	1992	79
MATRICULA DE NIVEL SUPERIOR, clasificados por localidad , carrera y sexo según departamento.	1993	80
MATRICULA DE NIVEL SUPERIOR, clasificados por localidad , carrera y sexo según departamento.	1994	81
MATRICULA DE NIVEL SUPERIOR, clasificados por localidad , carrera y sexo según departamento.	1995	82
EGRESADOS DEL NIVEL SUPERIOR	1992-1995	83

ENSEÑANZA UNIVERSITARIA

MATRICULA DE LA UNIVERSIDAD NAC. DE LA PAMPA, según Facultades	1992-1995	84
MATRICULA DE LA FACULTAD DE CS. ECONOMICAS	1992-1995	85

TITULOS	PERIODO	PAGINA
MATRICULA DE LA FACULTAD DE AGRONOMIA	1992-1995	86
MATRICULA DE LA FACULTAD DE CS. VETERINARIAS	1992-1995	87
MATRICULA DE LA FACULTAD DE INGENIERIA	1992-1995	88
MATRICULA DE LA FACULTAD DE CS. HUMANAS	1992-1995	88
MATRICULA DE LA FACULTAD DE CS. EXACTAS Y NATURALES	1992-1995	90

TOTAL DE ALUMNOS DE LA PROVINCIA DE LA PAMPA

Clasificados por nivel, según año.

Período 1992-1995

NIVEL DE ENSEÑANZA	A Ñ O S			
	1992	1993	1994	1995
TOTAL DE ALUMNOS	70438	72245	74792	76631
ENSEÑANZA PREPRIMARIA	6148	5917	6028	6299
ENSEÑANZA PRIMARIA	39318	39892	40419	40926
ENSEÑANZA MEDIA	17167	17805	18550	18887
ENSEÑANZA ESPECIAL	715	692	657	724
ESCUELAS PARA ADULTOS	549	540	704	683
CENTROS EDUCATIVOS	249	868	971	832
CENTROS LABORALES	637	737	882	1249
ESCUELAS LABORALES	997	932	1290	1340
ENSEÑANZA SUPERIOR	1105	1213	1449	1543
ENSEÑANZA UNIVERSITARIA	3553	3649	3842	4148

FUENTE: Dirección Gral. de Estadística y Censos de la Provincia de La Pampa .-

ENSEÑANZA PREPRIMARIA - EDAD ESCOLAR -
 Docentes preprimarios en la Provincia de La Pampa .-
 Periodo 1992-1995
 Clasificados por año y sexo, según departamento .-

DEPARTAMENTOS	1992		1993		1994		1995	
	TOTAL	VARON	TOTAL	VARON	TOTAL	VARON	TOTAL	VARON
TOTAL PROVINCIA	458	2	450	15	421	15	446	8
ATREUCO	10	0	9	0	11	0	12	0
CALEU-CALEU	3	0	3	0	-3	0	6	0
CAPITAL	190	2	172	7	157	7	150	7
CATRILO	7	0	7	0	7	0	6	0
CONHELO	19	0	22	0	13	0	25	0
CURACO	2	0	0	0	1	0	1	0
CHALILEO	2	0	2	0	2	0	2	0
CHAPALEUFU	14	0	14	0	12	0	16	0
CHICALCO	1	0	0	0	1	0	0	0
GUATRACHE	7	0	7	0	16	0	10	0
HUCAL	7	0	8	0	8	0	8	0
LIHUEL-CALEL	1	0	0	0	1	0	0	0
LIMAY-MAHUIDA	1	0	0	0	1	0	1	0
LOVENTUE	13	0	15	0	17	1	18	0
MARACO	87	0	85	5	76	6	58	0
PUELEN	16	0	8	0	14	0	9	0
QUEMU QUEMU	11	0	11	0	11	0	15	0
RANCUL	14	0	12	0	10	0	18	1
REALICO	22	0	27	0	22	0	41	0
TOAY	9	0	11	0	9	0	9	0
TRENEL	5	0	10	2	5	0	12	0
UTRACAN	17	0	27	1	24	1	29	0

FUENTE :Departamento de Estadística Educativa de La Dirección Gral. de Estadística y Censos de Provincia de La Pampa .-

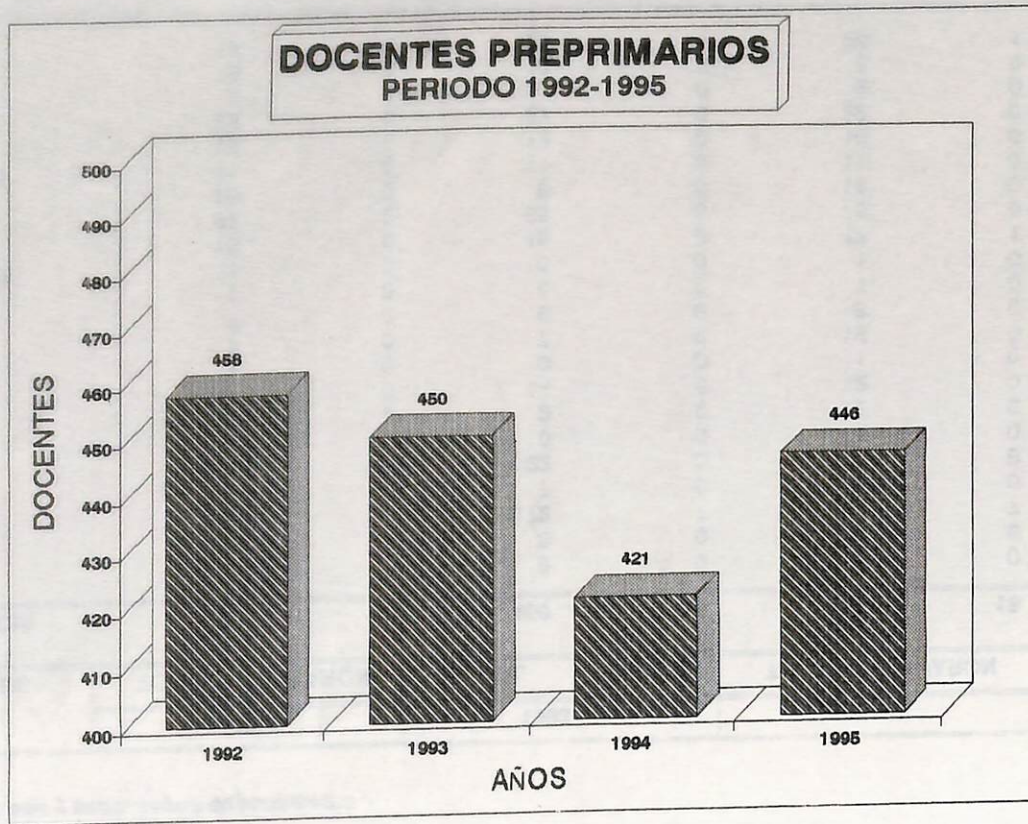

FUENTE :Departamento de Estadística Educativa de La Dirección Gral. de Estadística y Censos de Provincia de La Pampa .-

ENSEÑANZA PREPRIMARIA - EDAD ESCOLAR -
Alumnos matriculados en la Provincia de La Pampa
Periodo 1992-1995
Clasificados por año y sexo, según departamento .-

DEPARTAMENTOS	1992		1993		1994		1995	
	TOTAL	VARON	TOTAL	VARON	TOTAL	VARON	TOTAL	VARON
TOTAL PROVINCIA	6148	3160	5917	3051	6028	3075	6299	3247
ATREUCO	199	96	205	102	197	101	211	103
CALEU-CALEU	61	28	57	27	64	37	59	35
CAPITAL	2124	1039	1991	1013	2073	1033	2128	1079
CATRILO	127	75	148	87	135	72	125	71
CONHELO	250	125	248	132	229	118	284	143
CURACO	20	13	21	12	14	3	18	9
CHALILEO	50	24	34	15	34	16	42	22
CHAPALEUFU	262	147	195	101	226	117	197	104
CHICALCO	8	5	5	2	14	6	19	7
QUATRACHE	153	74	144	73	135	71	131	73
HUCAL	133	70	155	90	136	73	154	82
LIHUEL-CALEL	9	7	8	5	12	7	7	3
LIMAY-MAHUIDA	12	7	7	2	12	6	15	9
LOVENTUE	279	172	291	167	294	158	323	181
MARACO	1073	523	958	486	1011	526	1025	538
PUELEN	162	77	162	73	167	90	169	81
QUEMU QUEMU	161	85	166	87	160	79	179	108
RANCUL	197	103	241	123	228	111	254	109
REALICO	322	165	316	157	314	162	329	166
TOAY	151	86	144	79	146	78	156	88
TRENEL	97	58	105	45	97	51	107	47
UTRACAN	298	181	316	173	330	162	367	189

FUENTE :Departamento de Estadística Educativa de La Dirección Gral. de Estadística y Censos de Provincia de La Pampa .-

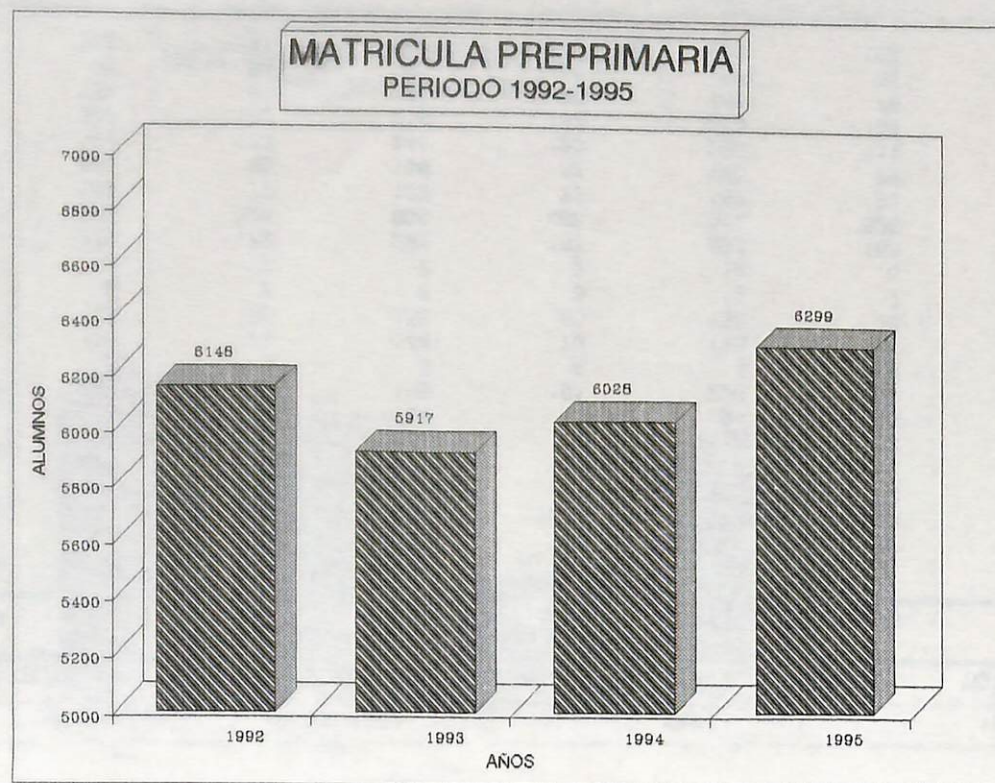

FUENTE :Departamento de Estadística Educativa de La Dirección Gral. de Estadística y Censos de Provincia de La Pamp:

ENSEÑANZA PRIMARIA

ENSEÑANZA PRIMARIA - EDAD ESCOLAR -

Establecimientos de enseñanza primaria en la Provincia de La Pampa .

Clasificados por año según departamento .-

Periodo 1992-1995

DEPARTAMENTOS	1992	1993	1994	1995
TOTAL PROVINCIA	242	237	233	233
ATREUCO	14	15	14	14
CALEU-CALEU	5	5	5	5
CAPITAL	35	35	35	37
CATRILO	6	6	6	6
CONHELO	19	18	18	17
CURACO	2	2	2	2
CHALILEO	3	3	3	3
CHAPALEUFU	13	12	12	12
CHICALCO	2	2	2	2
GUATRACHE	11	11	11	11
HUCAL	7	6	6	6
LIHUEL-CALEL	2	2	2	2
LIMAY-MAHUIDA	2	2	2	2
LOVENTUE	9	9	9	9
MARACO	24	24	23	23
PUELEN	7	7	7	7
QUEMU QUEMU	10	9	9	9
RANCUL	18	18	17	17
REALICO	12	12	13	13
TOAY	9	9	9	8
TRENEL	17	15	13	13
UTRACAN	15	15	15	15

FUENTE : Estadística Educativa de La Dirección Gral. de Estadística y Censos de Provincia de La Pampa

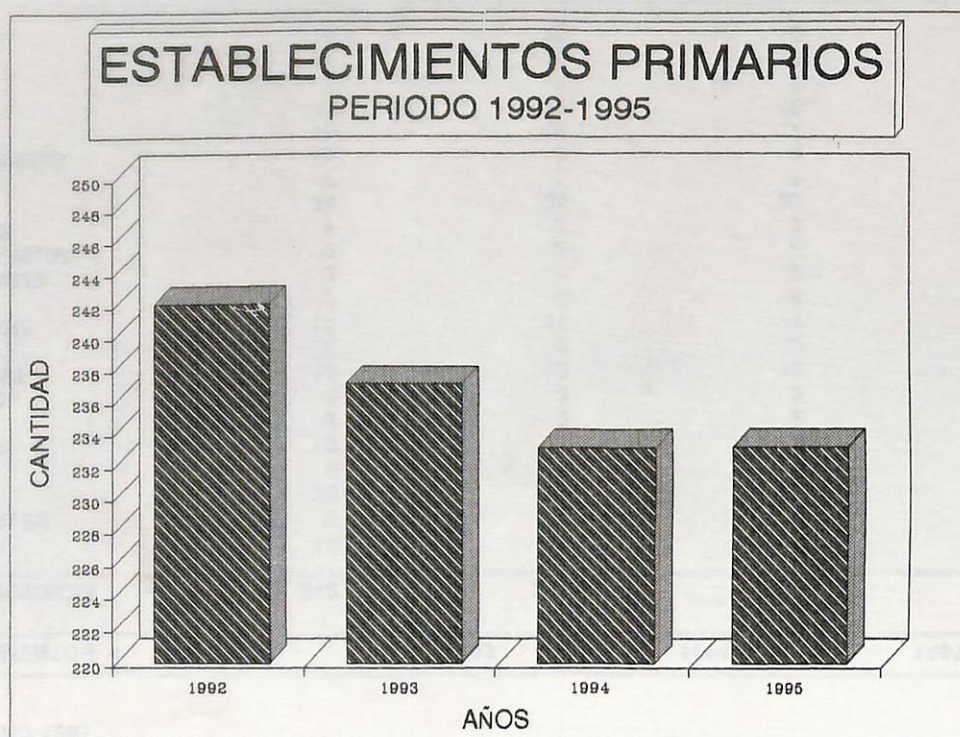

FUENTE : Estadística Educativa de La Dirección Gral. de Estadística y Censos de Provincia de La Pampa

ENSEÑANZA PRIMARIA - EDAD ESCOLAR -
Docentes primarios en la Provincia de La Pampa
Clasificados por año y sexo, según departamento .-
Período 1992-1995

DEPARTAMENTOS	1992		1993		1994		1995	
	TOTAL	VARON	TOTAL	VARON	TOTAL	VARON	TOTAL	VARON
TOTAL PROVINCIA	3584	323	3520	313	3703	487	3502	337
ATREUCO	142	6	152	7	182	16	150	7
CALEU-CALEU	34	4	35	3	53	9	36	3
CAPITAL	1017	66	1007	58	1057	111	1028	90
CATRILO	78	11	78	10	84	20	69	8
CONHELO	169	12	176	13	183	37	179	13
CURACO	26	6	26	5	25	5	29	6
CHALILEO	45	13	46	14	62	15	41	11
CHAPALEUFU	158	21	143	24	146	33	135	22
CHICALCO	26	9	25	5	27	11	26	8
GUATRACHE	107	8	104	7	114	10	98	8
HUCAL	93	6	93	6	118	12	88	5
LIHUEL-CALEL	12	1	12	1	18	2	14	2
LIMAY-MAHUIDA	14	5	14	4	14	3	14	3
LOENTUE	139	15	136	17	151	21	138	15
MARACO	507	33	503	35	516	89	478	38
PUELEN	146	20	138	23	110	17	128	19
QUEMU QUEMU	119	14	116	15	111	13	108	12
RANCUL	170	21	166	10	166	15	176	20
REALICO	179	14	175	13	182	17	188	15
TOAY	93	10	93	12	90	5	92	7
TRENEL	82	10	78	11	76	10	78	11
UTRACAN	228	18	204	20	218	16	209	14

FUENTE : Departamento de Estadística Educativa de La Dirección Gral. de Estadística y Censos de Provincia de La Pampa

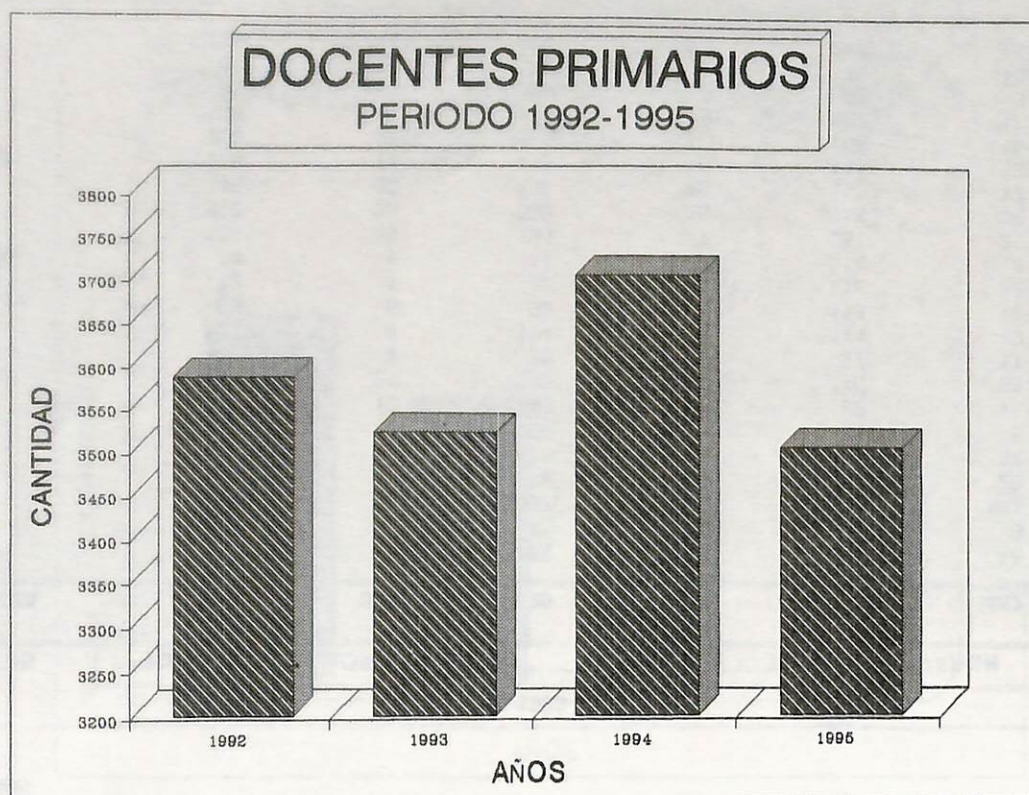

FUENTE : Estadística Educativa de La Dirección Gral. de Estadística y Censos de Provincia de La Pampa

ENSEÑANZA PRIMARIA - EDAD ESCOLAR -

Alumnos matriculados en la Provincia de La Pampa

Clasificados por año y sexo, según departamento .-

Periodo 1992-1995.

DEPARTAMENTOS	1992		1993		1994		1995	
	TOTAL	VARON	TOTAL	VARON	TOTAL	VARON	TOTAL	VARON
TOTAL PROVINCIA	39318	19956	39892	20186	40419	20412	40926	20792
ATREUCO	1461	745	1492	762	1481	740	1461	721
CALEU-CALEU	322	169	351	171	380	181	397	201
CAPITAL	12214	6205	12549	6325	12898	6453	13097	6628
CATRILO	889	421	898	446	906	458	884	457
CONHELO	1882	949	1869	954	1842	941	1859	964
CURACO	159	83	154	82	167	94	178	100
CHALILEO	419	212	401	202	395	194	412	203
CHAPALEUFU	1481	774	1524	799	1484	794	1577	830
CHICALCO	227	109	226	110	200	95	210	101
GUATRACHE	1052	557	1064	556	1047	543	1032	529
HUCAL	1019	548	1023	548	1030	584	1021	569
LIHUEL-CALEL	75	42	77	45	72	43	73	46
LIMAY-MAHUIDA	88	43	109	52	101	46	100	46
LOVENTUE	1385	718	1390	694	1410	701	1339	682
MARACO	6550	3308	6709	3408	6874	3445	6981	3550
PUELEN	1258	660	1279	655	1296	670	1315	677
QUEMU QUEMU	1116	547	1081	540	1074	530	1092	547
RANCUL	1670	835	1606	794	1602	824	1671	834
REALICO	2095	1068	2105	1072	2116	1065	2136	1082
TOAY	1046	524	1100	550	1101	554	1120	563
TRENEL	699	337	673	331	721	348	737	351
UTRACAN	2211	1102	2212	1090	2222	1109	2234	1111

FUENTE : Departamento Estadística Educativa de La Dirección Gral. de Estadística y Censos de Provincia de La Pampa .-

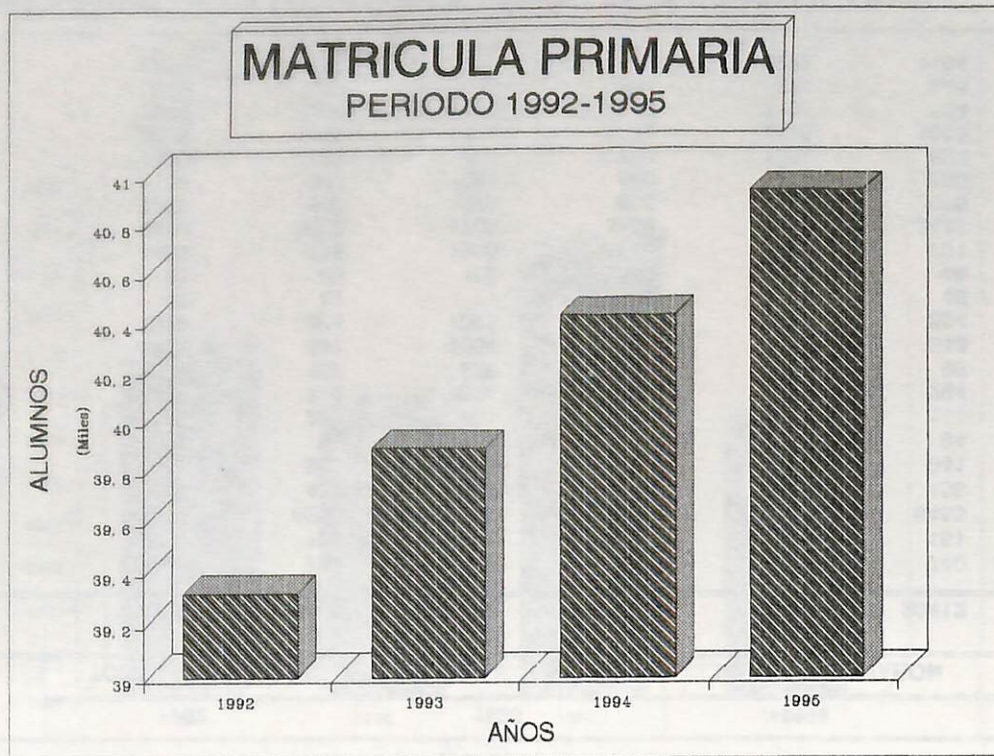

FUENTE : Estadística Educativa de La Dirección Gral. de Estadística y Censos de Provincia de La Pampa

ENSEÑANZA PRIMARIA - EDAD ESCOLAR -

Distribución porcentual de la matrícula escolar por grados para el período 1992-1995

GRADOS	AÑOS			
	1992	1993	1994	1995
TOTAL	100,00	100,00	100,00	100,00
1° GRADO	16,33	16,57	15,92	15,91
2° GRADO	14,83	14,92	15,26	14,92
3° GRADO	14,60	14,82	14,91	15,16
4° GRADO	14,50	14,23	14,21	14,30
5° GRADO	13,75	14,10	14,11	14,15
6° GRADO	13,56	13,11	13,49	13,19
7° GRADO	12,43	12,26	12,11	12,37

FUENTE : Estadística Educativa de La Dirección Gral. de Estadística y Censos de Provincia de La Pampa .

ENSEÑANZA PRIMARIA - EDAD ESCOLAR -

Alumnos matriculados en la Provincia de La Pampa-

Clasificados por sexo y grado según departamento .

Año 1992.

PAGINA 24

DEPARTAMENTOS	TOTAL GENERAL			1°		2°		3°		4°		5°		6°		7°	
	TOTAL	VARON	MUJER	T	V	T	V	T	V	T	V	T	V	T	V	T	V
TOTAL PROVINCIA	39318	19956	19362	6420	3269	5830	3047	5742	2939	5700	2861	5406	2677	5331	2724	4889	2439
ATREUCO	1461	745	716	199	101	191	90	223	114	230	122	214	115	218	117	186	86
CALEU-CALEU	322	169	153	52	28	51	26	56	27	49	28	42	20	43	22	29	18
CAPITAL	12214	6205	6009	1956	988	1841	971	1746	916	1766	880	1681	824	1631	802	1593	824
CATRILO	889	421	468	163	74	120	64	112	47	126	67	134	68	121	55	113	46
CONHELO	1882	949	933	316	160	267	147	275	149	279	145	245	111	252	126	248	111
CURACO	159	83	76	22	10	25	14	22	13	27	14	20	9	22	11	21	12
CHALILEO	419	212	207	73	35	61	37	66	41	71	30	56	28	44	23	48	18
CHAPALEUFU	1481	774	707	235	119	236	139	205	115	196	95	192	94	210	110	207	102
CHICALCO	227	109	118	44	25	36	18	28	12	37	13	32	15	31	18	19	8
GUATRACHE	1052	557	495	157	88	141	85	157	71	140	67	144	76	163	88	150	82
HUCAL	1019	548	471	168	95	154	87	136	66	152	79	144	80	135	71	130	70
LIHUEL-CALEL	75	42	33	13	8	10	6	14	7	8	4	9	4	14	10	7	3
LIMAY-MAHUIDA	88	43	45	16	8	10	4	15	7	12	4	17	11	10	5	8	4
LOVENTUE	1385	718	667	214	114	200	103	210	100	203	97	191	101	194	108	173	95
MARACO	6550	3308	3242	1015	504	995	525	967	499	962	485	934	451	881	464	796	380
PUELEN	1258	660	598	233	125	172	87	192	103	199	107	168	93	168	85	126	60
QUEMU QUEMU	1116	547	569	169	81	167	76	153	73	169	85	140	75	163	82	155	75
RANCUL	1670	835	835	312	171	257	128	247	116	218	110	240	116	203	92	193	102
REALICO	2095	1068	1027	338	181	317	148	333	171	298	149	285	142	295	164	229	113
TOAY	1046	524	522	211	99	144	69	153	81	148	74	138	66	159	81	93	54
TRENEL	699	337	362	117	59	92	45	112	53	109	57	91	39	77	37	101	47
UTRACAN	2211	1102	1109	397	196	343	178	320	158	301	149	289	139	297	153	264	129

FUENTE : Departamento de Estadística Educativa de la Dirección Gral. de Estadística y Censos de la Provincia de La Pampa.-

ENSEÑANZA PRIMARIA - EDAD ESCOLAR-

Alumnos matriculados en la Provincia de La Pampa.

Clasificados por sexo y grado según departamento .

Año 1993.

PAGINA 25

DEPARTAMENTOS	TOTAL GENERAL			1°		2°		3°		4°		5°		6°		7°	
	TOTAL	VARON	MUJER	T	V	T	V	T	V	T	V	T	V	T	V	T	V
TOTAL PROVINCIA	39892	20186	19706	6609	3383	5951	2975	5912	3059	5678	2884	5624	2831	5228	2594	4890	2460
ATREUCO	1492	762	730	227	112	198	97	205	98	225	116	217	114	209	117	211	108
CALEU-CALEU	351	171	180	70	31	54	30	47	22	60	29	47	27	37	13	36	19
CAPITAL	12549	6325	6224	2064	1043	1875	925	1848	966	1794	934	1770	887	1660	816	1538	754
CATRILO	898	446	452	170	99	137	60	121	62	108	46	123	64	132	65	107	50
CONHELO	1869	954	915	282	142	295	155	261	144	273	141	267	134	258	122	233	116
CURACO	154	82	72	26	14	21	10	21	13	23	12	25	14	17	9	21	10
CHALILEO	401	202	199	71	32	59	25	63	38	54	35	62	26	49	25	43	21
CHAPALEUFU	1524	799	725	262	134	207	101	252	146	209	118	204	104	196	94	194	102
CHICALCO	226	110	116	45	23	36	21	35	16	28	15	30	12	24	8	28	15
GUATRACHE	1064	556	508	164	77	158	89	144	84	168	83	143	71	139	72	148	80
HUCAL	1023	548	475	149	79	160	94	161	87	135	65	153	81	149	85	116	57
LIHUEL-CALEL	77	45	32	14	10	10	7	12	6	13	7	8	4	9	4	11	7
LIMAY-MAHUIDA	109	52	57	23	10	15	10	15	8	12	3	17	6	15	9	12	6
LOVENTUE	1390	694	696	226	115	209	104	205	105	195	90	188	89	179	94	188	97
MARACO	6709	3408	3301	1087	552	957	483	1034	541	955	482	959	483	908	447	809	420
PUELEN	1279	655	624	241	122	199	108	179	92	170	78	201	110	158	81	131	64
QUEMU QUEMU	1081	540	541	170	89	149	73	167	75	146	72	172	91	124	63	153	77
RANCUL	1606	794	812	245	131	270	143	253	123	239	115	208	101	210	99	181	82
REALICO	2105	1072	1033	359	188	302	147	309	147	313	164	290	147	260	130	272	149
TOAY	1100	550	550	202	109	186	81	153	75	154	84	150	70	137	77	118	54
TRENEL	673	331	342	111	67	105	52	99	49	100	44	104	51	87	36	67	32
UTRACAN	2212	1090	1122	401	204	349	160	328	162	304	151	286	145	271	128	273	140

FUENTE : Departamento de Estadística Educativa de la Dirección Gral. de Estadística y Censos de la Provincia de La Pampa.-

ENSEÑANZA PRIMARIA - EDAD ESCOLAR -

Alumnos matriculados en la Provincia de La Pampa

Clasificados por sexo y año según departamento .

Año 1994.-

DEPARTAMENTOS	TOTAL GENERAL			1°		2°		3°		4°		5°		6°		7°	
	TOTAL	VARON	MUJER	T	V	T	V	T	V	T	V	T	V	T	V	T	V
TOTAL PROVINCIA	40419	20412	20007	6436	3331	6166	3131	6025	3055	5742	2950	5703	2861	5454	2711	4893	2373
ATREUCO	1481	740	741	218	106	220	109	197	96	200	90	221	110	214	116	211	113
CALEU-CALEU	380	181	199	78	35	56	22	55	27	50	28	70	39	35	17	36	13
CAPITAL	12898	6453	6445	2032	1031	1952	971	1902	966	1872	962	1798	922	1777	854	1565	747
CATRILO	906	458	448	151	87	141	80	135	62	139	61	104	45	122	67	114	56
CONHELO	1842	941	901	299	150	235	110	302	174	254	138	269	128	245	129	238	112
CURACO	167	94	73	30	15	23	11	24	14	23	15	27	14	24	14	16	11
CHALILEO	395	194	201	63	32	60	23	62	28	58	37	51	32	57	21	44	21
CHAPALEUFU	1484	794	690	218	122	245	133	213	101	211	134	209	116	197	97	191	91
CHICALCO	200	95	105	37	20	37	17	30	15	30	18	22	11	25	10	19	4
GUATRACHE	1047	543	504	164	83	156	73	155	88	135	78	163	83	144	69	130	69
HUCAL	1030	584	446	153	96	142	74	161	91	157	84	136	74	145	80	136	85
LIHUEL-CALEL	72	43	29	8	6	15	11	10	6	10	5	14	8	8	4	7	3
LIMAY-MAHUIDA	101	46	55	20	11	15	6	14	7	16	9	9	2	16	4	11	7
LOVENTUE	1410	701	709	240	110	214	116	200	104	212	103	180	87	189	93	175	88
MARACO	6874	3445	3429	1086	549	1029	521	982	495	992	513	998	487	942	474	845	406
PUELEN	1296	670	626	212	106	216	106	198	106	168	97	169	77	185	102	148	76
QUEMU QUEMU	1074	530	544	176	87	169	85	164	81	149	65	147	75	149	78	120	59
RANCUL	1602	824	778	268	155	237	128	262	154	229	103	228	103	198	99	180	82
REALICO	2116	1065	1051	329	168	343	185	311	152	288	136	323	169	271	133	251	122
TOAY	1101	554	547	181	105	182	101	185	73	141	74	161	83	135	63	116	55
TRENEL	721	348	373	121	59	103	58	107	49	95	44	102	48	113	55	80	35
UTRACAN	2222	1109	1113	352	198	376	191	356	166	313	156	302	148	263	132	260	118

FUENTE : Departamento de Estadística Educativa de la Dirección Gral. de Estadística y Censos de la Provincia de La Pampa.-

ENSEÑANZA PRIMARIA - EDAD ESCOLAR-

Alumnos matriculados en la Provincia de La Pampa.

Clasificados por sexo y año según departamento .

Año 1995.

DEPARTAMENTOS	TOTAL GENERAL			1°		2°		3°		4°		5°		6°		7°	
	TOTAL	VARON	MUJER	T	V	T	V	T	V	T	V	T	V	T	V	T	V
TOTAL PROVINCIA	40926	20792	20134	6510	3371	6106	3153	6203	3165	5854	2901	5792	2992	5399	2708	5062	2502
ATREUCO	1461	721	740	222	115	213	102	227	112	180	82	202	96	215	105	202	109
CALEU-CALEU	397	201	196	74	41	66	26	54	23	57	27	53	37	59	30	34	17
CAPITAL	13097	6628	6469	2051	1056	1959	1008	1983	1006	1860	924	1923	981	1708	871	1613	782
CATRILO	884	457	427	141	75	144	85	144	79	125	55	111	57	110	51	109	55
CONHELO	1859	964	895	302	169	273	130	245	121	278	151	257	139	254	130	250	124
CURACO	178	100	78	24	12	30	14	23	14	28	14	23	17	25	14	25	15
CHALILEO	412	203	209	70	32	58	28	69	31	57	26	50	31	60	37	48	18
CHAPALEUFU	1577	830	747	260	136	203	110	254	139	219	96	236	134	206	113	199	102
CHICALCO	210	101	109	41	19	36	22	41	16	22	11	22	11	23	12	25	10
GUATRACHE	1032	529	503	142	74	156	73	155	72	150	83	132	82	163	80	134	65
HUCAL	1021	569	452	141	76	152	93	143	77	155	92	160	85	140	76	130	70
LIHUEL-CALEL	73	46	27	13	8	7	6	14	9	9	6	12	6	11	7	7	4
LIMAY-MAHUIDA	100	46	54	18	6	18	12	16	8	16	9	15	8	5	1	12	2
LOVENTUE	1339	682	657	195	104	209	111	198	100	199	102	185	91	176	85	177	89
MARACO	6981	3550	3431	1116	595	1027	507	1056	538	980	494	1016	535	898	443	888	438
PUELEN	1315	677	638	223	115	188	101	207	104	200	107	176	90	156	70	165	90
QUEMU QUEMU	1092	547	545	175	84	163	86	169	85	163	79	143	68	140	73	139	72
RANCUL	1671	834	837	288	138	283	152	218	115	246	131	232	103	224	103	180	92
REALICO	2136	1082	1054	341	175	313	153	331	181	299	147	287	142	299	154	266	130
TOAY	1120	563	557	186	92	178	106	177	92	174	70	152	83	148	75	105	45
TRENEL	737	351	386	119	65	111	49	97	53	104	47	96	43	109	47	101	47
UTRACAN	2234	1111	1123	368	184	319	179	382	190	333	148	309	153	270	131	253	126

FUENTE : Departamento de Estadística Educativa de la Dirección Gral. de Estadística y Censos de la Provincia de La Pampa.-

ENSEÑANZA PRIMARIA - EDAD ESCOLAR -

Establecimientos, Alumnos matriculados y Docentes , en la Provincia de La Pampa

Clasificados por sexo y grado según modalidad - año 1992 -

PAGINA 28

MODALIDAD	EST.	TOTAL GENERAL		1°		2°		3°		4°		5°		6°		7°		DOCENTES			
		TOT	TOTAL VARON	MUJER	T	V	T	V	T	V	T	V	T	V	T	V	T	V	T	V	M
TOTAL GENERAL	242	39318	19956	19362	6420	3269	5830	3077	5742	2939	5700	2861	5406	2677	5331	2724	4889	2439	3584	319	3265
J.SIMPLE URBANA	97	29255	14819	14436	4788	2420	4404	2278	4267	2155	4219	2147	3999	1978	3949	2021	3629	1820	2449	130	2319
J.SIMPLE RURAL	74	673	361	312	131	81	101	54	97	52	86	45	92	43	79	42	87	44	85	8	77
J.COMPLETA	29	3843	2046	1797	627	340	546	297	557	296	584	302	539	292	535	282	455	237	441	66	375
ESC. HOGARES	28	2709	1434	1275	442	235	371	213	427	241	424	196	371	200	353	191	321	158	381	90	291
NACIONALES	2	496	227	269	72	25	60	32	73	36	71	26	71	31	77	39	72	38	45	3	42
PRIV. PROVINCIAL	3	174	105	69	38	21	36	26	22	15	19	14	27	14	14	6	18	9	29	2	27
PRIV. NACIONAL	9	2168	964	1204	322	147	312	147	299	144	297	131	307	119	324	143	307	133	154	20	134

FUENTE: Departamento de Estadística Educativa de la Dirección Gral. de Estadística y Censos de la Provincia de La Pampa.-

ENSEÑANZA PRIMARIA - EDAD ESCOLAR -

Establecimientos, Alumnos matriculados y Docentes , en la Provincia de La Pampa

Clasificados por sexo y grado según modalidad - año 1993 -

PAGINA 29

MODALIDAD	EST.	TOTAL GENERAL		1°		2°		3°		4°		5°		6°		7°		DOCENTES			
		TOT	TOTAL VARO	MUJER	T	V	T	V	T	V	T	V	T	V	T	V	T	V	T	V	M
TOTAL GENERAL	237	39892	20186	19706	6609	3383	5951	2975	5912	3059	5678	2884	5624	2831	5228	2594	4890	2460	3520	314	3206
J.SIMPLE URBANA	100	30341	15298	15043	5025	2567	4549	2257	4472	2294	4323	2173	4273	2164	3972	1965	3727	1878	2449	155	2294
J.SIMPLE RURAL	68	656	338	318	107	45	103	66	105	54	95	52	80	42	89	40	77	39	80	7	73
J.COMPLETA	29	3723	1975	1748	628	344	523	265	567	306	525	283	545	285	494	261	441	231	441	61	380
ESC. HOGARES	28	2800	1483	1317	467	245	429	230	418	234	417	223	399	195	356	194	314	162	381	79	302
ESTABLEC.PRIVADO	12	2372	1092	1280	382	182	347	157	350	171	318	153	327	145	317	134	331	150	169	12	157

FUENTE: Departamento de Estadística Educativa de la Dirección Gral. de Estadística y Censos de la Provincia de La Pampa.-

ENSEÑANZA PRIMARIA - EDAD ESCOLAR -

Establecimientos, Alumnos matriculados y Docentes , en la Provincia de La Pampa

Clasificados por sexo y grado según modalidad - año 1994 -

MODALIDAD	EST.	TOTAL GENERAL		1°		2°		3°		4°		5°		6°		7°		DOCENTES			
		TOT	TOTAL VARO	MUJER	T	V	T	V	T	V	T	V	T	V	T	V	T	V	T	V	M
TOTAL GENERAL	233	40419	20412	20007	6436	3331	6166	3131	6025	3055	5742	2950	5703	2861	5454	2711	4893	2373	3703	497	3216
J.SIMPLE URBANA	95	31010	15566	15444	4963	2559	4699	2374	4609	2319	4397	2240	4394	2179	4201	2088	3747	1807	2606	277	2329
J.SIMPLE RURAL	70	729	377	352	122	58	120	55	115	67	120	62	91	51	85	47	76	37	84	13	71
J. COMPLETA	28	3460	1852	1608	527	289	550	311	486	253	493	256	496	260	483	265	425	218	422	66	356
ESC. HOGARES	28	2808	1498	1310	453	245	433	223	444	241	392	227	400	217	359	167	327	178	410	94	316
ESTABLEC.PRIVADOS	12	2412	1119	1293	371	180	364	168	371	175	340	165	322	154	326	144	318	133	181	37	144

FUENTE: Departamento de Estadística Educativa de la Dirección Gral. de Estadística y Censos de la Provincia de La Pampa.-

PAGINA 30

ENSEÑANZA PRIMARIA - EDAD ESCOLAR -

Establecimientos, Alumnos matriculados y Docentes , en la Provincia de La Pampa

Clasificados por sexo y grado según modalidad - año 1995 -

MODALIDAD	EST.	TOTAL GENERAL		1°		2°		3°		4°		5°		6°		7°		DOCENTES			
		TOT	TOTAL VARON	MUJER	T	V	T	V	T	V	T	V	T	V	T	V	T	V	T	V	M
TOTAL GENERAL	233	40926	20792	20134	6510	3371	6106	3153	6203	3165	5854	2901	5792	2992	5399	2708	5062	2502	3491	335	3156
J.SIMPLE URBANA	97	31237	15830	15407	5015	2628	4663	2383	4700	2400	4435	2184	4424	2264	4121	2056	3879	1915	2445	148	2297
J.SIMPLE RURAL	68	712	385	327	122	60	110	56	107	57	99	57	104	57	93	51	77	47	78	1	77
J. COMPLETA	28	3718	1955	1763	560	290	549	302	578	305	523	264	546	293	492	251	470	250	422	67	355
ESC. HOGARES	28	2784	1461	1323	444	221	419	236	448	229	421	219	369	210	378	204	305	142	364	80	284
ESTABLEC.PRIVADO	12	2475	1161	1314	369	172	365	176	370	174	376	177	349	168	315	146	331	148	182	39	143

FUENTE: Departamento de Estadística Educativa de la Dirección Gral. de Estadística y Censos de la Provincia de La Pampa.-

PAGINA 31

ENSEÑANZA PRIMARIA - EDAD ESCOLAR -

Alumnos repitientes en la Provincia de La Pampa

Clasificados por sexo y año según departamento y localidad -

Año 1992.-

DEPARTAMENTOS	TOTAL GENERAL		1°		2°		3°		4°		5°		6°		7°		
	TOTAL	VARON	MUJER	T	V	T	V	T	V	T	V	T	V	T	V	T	V
TOTAL PROVINCIA	2035	1228	807	613	357	294	189	375	236	239	139	257	154	213	129	44	24
ATREUCO	53	39	14	16	10	9	8	7	7	9	4	4	3	7	6	1	1
CALEU-CALEU	33	20	13	12	8	6	4	11	6	4	2	0	0	0	0	0	0
CAPITAL	476	276	200	118	68	78	43	80	49	74	42	77	48	45	24	4	2
CATRILO	54	21	33	28	11	11	6	3	1	1	0	4	2	6	1	1	0
CONHELO	56	35	21	17	8	8	6	13	10	8	4	7	4	3	3	0	0
CURACO	6	5	1	1	0	1	1	1	1	1	1	2	2	0	0	0	0
CHALILEO	67	37	30	23	12	6	5	15	8	9	6	11	5	3	1	0	0
CHAPALEUFU	79	58	21	29	20	13	10	11	6	3	3	7	4	13	12	3	3
CHICALCO	31	18	13	13	7	5	2	3	2	6	4	3	2	1	1	0	0
GUATRACHE	27	16	11	6	3	1	0	2	2	4	2	4	3	10	6	0	0
HUCAL	48	26	22	11	5	7	5	12	7	7	4	2	1	5	2	4	2
LIHUEL-CALEL	7	5	2	2	1	0	0	2	2	0	0	0	0	3	2	0	0
LIMAY-MAHUIDA	6	3	3	1	1	1	1	3	1	0	0	1	0	0	0	0	0
LOVENTUE	75	43	32	34	23	13	5	7	4	8	4	4	3	3	0	6	4
MARACO	286	182	104	70	38	48	36	57	39	21	15	48	29	38	23	4	2
PUELEN	161	102	59	42	25	18	15	40	28	22	10	23	13	15	11	1	0
QUEMU QUEMU	65	39	26	18	9	9	3	7	6	12	9	4	3	6	5	9	4
RANCUL	147	86	61	51	31	15	11	31	18	9	5	16	9	17	8	8	4
REALICO	107	67	40	33	21	9	7	26	14	9	7	20	13	10	5	0	0
TOAY	81	40	41	25	14	13	5	17	9	10	2	7	4	9	6	0	0
TRENEL	30	24	6	13	9	4	4	4	4	4	3	1	0	3	3	1	1
UTRACAN	140	86	54	50	33	19	12	23	12	18	12	12	6	16	10	2	1

FUENTE: Departamneto de Estadística Educativa de la Dirección Gral. de Estadística y Censos de la Provincia de La Pampa.-

ENSEÑANZA PRIMARIA - EDAD ESCOLAR -

Alumnos repitientes en la Provincia de La Pampa

Clasificados por sexo y año según departamento y localidad -

Año 1993.

DEPARTAMENTOS	TOTAL GENERAL		1°		2°		3°		4°		5°		6°		7°		
	TOTAL	VARON	MUJER	T	V	T	V	T	V	T	V	T	V	T	V	T	V
TOTAL PROVINCIA	2211	1302	909	641	386	259	162	351	207	325	177	319	188	248	147	68	35
ATREUCO	62	40	22	13	10	2	2	6	5	11	6	8	3	9	8	13	6
CALEU-CALEU	29	14	15	5	1	2	1	4	2	8	4	5	4	5	2	0	0
CAPITAL	616	386	230	167	106	85	57	82	51	107	60	101	64	62	43	12	5
CATRILO	55	25	30	27	13	3	2	7	2	5	4	3	3	10	1	0	0
CONHELO	83	43	40	27	13	11	9	11	6	16	8	7	1	6	3	5	3
CURACO	7	1	6	3	0	1	1	0	0	2	0	1	0	0	0	0	0
CHALILEO	47	27	20	18	10	2	2	9	5	4	3	5	2	4	3	5	2
CHAPALEUFU	62	45	17	27	18	6	3	8	8	7	6	10	7	0	0	4	3
CHICALCO	6	3	3	6	3	0	0	0	0	0	0	0	0	0	0	0	0
GUATRACHE	37	15	22	6	4	4	0	6	0	5	1	5	3	7	4	4	3
HUCAL	78	51	27	21	14	8	6	8	5	12	6	10	7	18	13	1	0
LIHUEL-CALEL	1	1	0	1	1	0	0	0	0	0	0	0	0	0	0	0	0
LIMAY-MAHUIDA	4	4	0	0	0	0	0	3	3	0	0	1	1	0	0	0	0
LOVENTUE	71	32	39	24	11	15	7	13	7	8	2	3	0	6	4	2	1
MARACO	283	173	110	67	41	31	21	58	40	40	25	39	23	38	20	10	3
PUELEN	189	114	75	54	30	25	18	36	23	25	13	27	20	22	10	0	0
QUEMU QUEMU	42	26	16	16	10	2	1	5	2	6	4	11	8	2	1	0	0
RANCUL	103	61	42	32	21	10	6	20	10	16	11	13	7	12	6	0	0
REALICO	115	67	48	35	25	14	6	22	10	14	6	24	16	6	4	0	0
TOAY	101	54	47	17	10	7	4	15	7	13	6	20	8	23	15	6	4
TRENEL	43	25	18	11	8	5	2	11	8	5	1	5	1	5	4	1	1
UTRACAN	177	95	82	64	37	26	14	27	13	21	11	21	10	13	6	5	4

FUENTE: Departamneto de Estadística Educativa de la Dirección Gral. de Estadística y Censos de la Provincia de La Pampa.-

ENSEÑANZA PRIMARIA - EDAD ESCOLAR -

Alumnos repitientes en la Provincia de La Pampa

Clasificados por sexo y año según departamento y localidad -

Año 1994.

DEPARTAMENTOS	TOTAL GENERAL			1°		2°		3°		4°		5°		6°		7°	
	TOTAL	VARON	MUJER	T	V	T	V	T	V	T	V	T	V	T	V	T	V
TOTAL PROVINCIA	1839	1121	718	540	344	246	149	286	174	204	119	285	173	211	127	67	35
ATREUCO	41	24	17	12	6	4	2	8	5	3	1	8	4	4	4	2	2
CALEU-CALEU	29	16	13	7	3	3	2	4	0	2	1	9	8	2	1	2	1
CAPITAL	610	359	251	172	109	81	49	60	35	94	54	110	61	75	42	18	9
CATRILO	41	23	18	15	12	1	0	8	4	3	1	3	0	10	5	1	1
CONHELO	59	34	25	23	10	8	4	10	9	6	4	6	3	6	4	0	0
CURACO	12	7	5	6	3	0	0	1	1	0	0	2	1	2	1	1	1
CHALILEO	39	29	10	7	5	4	2	7	6	5	5	7	5	3	3	6	3
CHAPALEUFU	38	24	14	20	13	3	3	5	3	1	0	6	3	2	1	1	1
CHICALCO	23	14	9	8	5	4	3	4	0	2	2	4	4	3	1	1	1
GUATRACHE	22	18	4	8	6	2	2	3	3	1	1	4	4	3	1	1	1
HUCAL	40	27	13	9	8	2	1	7	3	6	1	8	8	6	5	2	1
LIHUEL-CALEL	2	2	0	1	1	0	0	1	1	0	0	0	0	0	0	0	0
LIMAY-MAHUIDA	1	1	0	0	0	0	0	0	0	0	0	1	1	0	0	0	0
LOVENTUE	66	41	25	27	17	12	4	8	7	12	6	0	0	5	5	2	2
MARACO	269	176	93	85	53	35	22	51	34	22	15	33	24	34	23	9	5
PUELEN	96	71	25	32	23	15	11	16	11	9	6	12	10	10	8	2	2
QUEMU QUEMU	42	23	19	5	3	3	0	12	7	2	1	17	10	2	1	1	1
RANCUL	119	67	52	31	19	23	15	17	13	8	4	14	5	17	8	9	3
REALICO	51	34	17	13	9	7	6	16	9	2	2	9	6	3	2	1	0
TOAY	136	76	60	33	21	24	15	24	9	12	9	23	13	14	9	6	0
TRENEL	43	24	19	13	11	6	3	9	5	5	1	3	3	6	1	1	0
UTRACAN	60	31	29	13	7	9	5	15	9	9	5	8	3	4	0	2	2

FUENTE: Departamneto de Estadística Educativa de la Dirección Gral. de Estadística y Censos de la Provincia de La Pampa.-

ENSEÑANZA PRIMARIA - EDAD ESCOLAR -

Alumnos repitientes en la Provincia de La Pampa

Clasificados por sexo y grado según departamento y localidad -

Año 1995

DEPARTAMENTOS	TOTAL GENERAL			1°		2°		3°		4°		5°		6°		7°	
	TOTAL	VARON	MUJER	T	V	T	V	T	V	T	V	T	V	T	V	T	V
TOTAL PROVINCIA	1999	1229	770	546	328	276	170	367	226	216	128	321	195	219	147	54	35
ATREUCO	65	47	18	21	17	13	7	10	7	5	3	9	7	5	4	2	2
CALEU CALEU	32	18	14	13	7	4	2	4	2	4	0	7	7	0	0	0	0
CAPITAL	627	373	254	158	93	98	58	110	67	77	49	105	54	67	44	12	8
CATRILO	46	29	17	9	5	8	7	11	6	4	1	3	2	9	8	2	0
CONHELO	49	32	17	18	12	7	2	13	10	0	0	7	6	1	1	3	1
CURACO	10	9	1	3	3	0	0	2	2	2	1	3	3	0	0	0	0
CHALILEO	39	22	17	8	5	7	2	9	6	5	4	3	1	7	4	0	0
CHAPALEUFU	40	22	18	16	9	6	3	11	5	0	0	4	3	2	1	1	1
CHICALCO	36	21	15	13	7	4	2	11	5	6	5	2	2	0	0	0	0
GUATRACHE	52	36	16	10	7	3	1	8	5	3	2	10	8	12	8	6	5
HUCAL	20	13	7	3	2	3	3	1	1	2	2	5	1	5	3	1	1
LIHUEL CALEL	4	2	2	2	1	1	1	0	0	0	0	1	0	0	0	0	0
LIMAY MAHUIDA	1	0	1	1	0	0	0	0	0	0	0	0	0	0	0	0	0
LOVENTUE	73	49	24	28	17	13	11	13	8	10	6	4	3	3	2	2	2
MARACO	306	189	117	72	41	26	13	67	41	39	23	57	40	39	26	6	5
PUELEN	110	57	53	34	17	16	9	12	8	8	5	19	8	17	8	4	2
QUEMU QUEMU	35	21	14	10	5	0	0	7	4	7	2	6	5	5	5	0	0
RANCUL	81	50	31	29	19	15	11	15	9	4	2	13	4	3	3	2	2
REALICO	95	67	28	27	17	18	12	10	7	10	6	16	14	8	7	6	4
TOAY	148	93	55	32	19	20	16	24	14	20	11	27	16	24	16	1	1
TRENEL	37	23	14	12	10	6	5	2	1	1	1	4	2	8	4	4	0
UTRACAN	93	56	37	27	15	8	5	27	18	9	5	16	9	4	3	2	1

FUENTE: Departamneto de Estadística Educativa de la Dirección Gral. de Estadística y Censos de la Provincia de La Pampa.-

Porcentaje de repitientes del NIVEL PRIMARIO por grados según diferentes años.

AÑO 1992

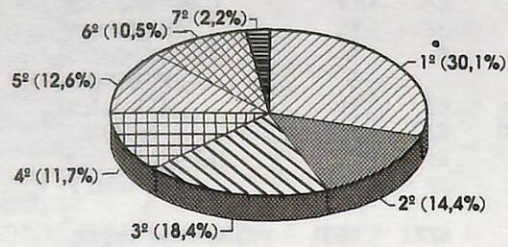

AÑO 1993

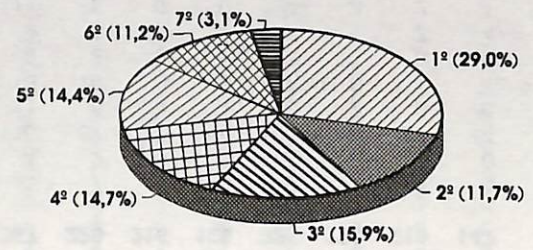

Continúa...

Porcentaje de repitientes del NIVEL PRIMARIO por grados según diferentes años.

AÑO 1994

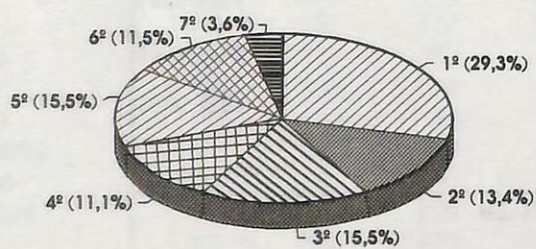

AÑO 1995

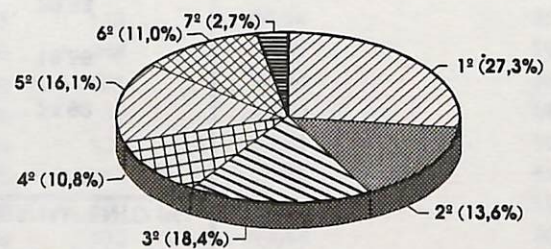

ENSEÑANZA PRIMARIA - EDAD ESCOLAR -

Retención y Desgranamiento en La Provincia de La Pampa .-

Clasificados según cohortes.

COHORTES	TOTAL PROVINCIAL	
	RETENCION (%)	DESGRANAMIENTO (%)
1986-1992	75,08	24,92
1987-1993	80,44	19,56
1988-1994	79,37	20,63
1989-1995	79,80	20,20

FUENTE: Departamento Estadística Educativa de la Dirección Gral. de Estadística y Censos de la Provincia de La Pampa.-

RETENCION: Es el número de alumnos que, habiéndose matriculado en un año y curso dado, aparecen matriculados en el año y curso subsiguiente. Es el concepto inverso al de desgranamiento.-

DESGRANAMIENTO: Es cuando los inscriptos registrados en un año y curso dado no aparecen registrados en el año y curso subsiguiente, dentro de la misma jurisdicción

ENSEÑANZA PRIMARIA - EDAD ESCOLAR -

Retención y Desgranamiento en La Provincia de La Pampa para la cohorte 1986-1992

Clasificados según departamento.-

DEPARTAMENTOS	AÑOS							RETENCION (%)	DESGRANAMIENTO (%)
	1986	1987	1988	1989	1990	1991	1992		
	1°	2°	3°	4°	5°	6°	7°		
TOTAL PROVINCIA	6512	6094	6121	5733	5585	5151	4889	75,08	24,92
ATREUCO	223	221	229	208	214	204	186	83,41	16,59
CALEU-CALEU	55	64	54	51	36	32	29	52,73	47,27
CAPITAL	1822	1790	1832	1750	1705	1664	1593	87,43	12,57
CATRILO	174	151	157	137	133	126	113	64,94	35,06
CONHELO	305	267	294	269	278	268	248	81,31	18,69
CURACO	33	28	29	30	30	22	21	63,64	36,36
CHALILEO	101	93	94	85	79	66	48	47,52	52,48
CHAPALEUFU	231	227	226	225	232	224	207	89,61	10,39
CHICALCO	62	51	51	41	33	25	19	30,65	69,35
GUATRACHE	186	174	175	168	177	164	150	80,65	19,35
HUCAL	177	163	172	150	142	148	130	73,45	26,55
LIHUEL-CALEL	17	14	15	13	15	9	7	41,18	58,82
LIMAY-MAHUIDA	29	22	19	16	10	8	8	27,59	72,41
LOVENTUE	258	244	219	196	202	187	173	67,05	32,95
MARACO	957	906	935	942	906	864	796	83,18	16,82
PUELEN	319	252	251	217	201	163	126	39,50	60,50
QUEMU QUEMU	207	192	194	178	170	162	155	74,88	25,12
RANCUL	325	283	288	252	227	204	193	59,38	40,62
REALICO	321	306	297	267	260	243	229	71,34	28,66
TOAY	174	166	156	135	128	118	93	53,45	46,55
TRENEL	137	134	115	107	106	100	101	73,72	26,28
UTRACAN	399	346	319	296	301	150	264	66,17	33,83

FUENTE: Departamento, Estadística Educativa, de la Dirección Gral. de Estadística y Censos de la Provincia de La Pampa.-

ENSEÑANZA PRIMARIA - EDAD ESCOLAR -

Retención y Desgranamiento en La Provincia de La Pampa para la cohorte 1987-1993

Clasificados según departamento.-

DEPARTAMENTOS	AÑOS							RETENCION (%)	DESGRANAMIENTO (%)
	1987	1988	1989	1990	1991	1992	1993		
	1°	2°	3°	4°	5°	6°	7°		
TOTAL PROVINCIA	6079	5747	5855	5675	5537	5331	4890	80,44	19,56
ATREUCO	231	213	226	218	218	218	211	91,34	8,66
CALEU-CALEU	54	51	55	45	40	43	36	66,67	33,33
CAPITAL	1667	1619	1669	1697	1703	1631	1538	92,26	7,74
CATRILO	141	112	126	115	129	121	107	75,89	24,11
CONHELO	284	281	284	265	259	252	233	82,04	17,96
CURACO	27	30	28	26	28	22	21	77,78	22,22
CHALILEO	78	57	70	55	58	44	43	55,13	44,87
CHAPALEUFU	207	191	191	190	205	210	194	93,72	6,28
CHICALCO	36	32	40	32	33	31	28	77,78	22,22
GUATRACHE	181	176	184	168	168	163	148	81,77	18,23
HUCAL	165	151	163	159	138	135	116	70,30	29,70
LIHUEL-CALEL	8	8	9	12	11	14	11	137,50	-37,50
LIMAY-MAHUIDA	21	18	17	13	15	10	12	57,14	42,86
LOENTUE	250	229	232	210	211	194	188	75,20	24,80
MARACO	993	959	959	995	897	881	809	81,47	18,53
PUELEN	305	275	265	216	190	168	131	42,95	57,05
QUEMU QUEMU	182	178	178	175	166	163	153	84,07	15,93
RANCUL	289	258	258	223	214	203	181	62,63	37,37
REALICO	324	316	316	310	303	295	272	83,95	16,05
TOAY	155	162	160	165	165	159	118	76,13	23,87
TRENEL	88	81	86	76	78	77	67	76,14	23,86
UTRACAN	393	350	339	310	308	297	273	69,47	30,53

FUENTE: Departamento Estadística Educativa de la Dirección Gral. de Estadística y Censos de la Provincia de La Pampa.-

ENSEÑANZA PRIMARIA - EDAD ESCOLAR -

Retención y Desgranamiento en La Provincia de La Pampa para la cohorte 1988-1994

Clasificados según departamento.-

DEPARTAMENTOS	AÑOS							RETENCION (%)	DESGRANAMIENTO (%)
	1988	1989	1990	1991	1992	1993	1994		
	1°	2°	3°	4°	5°	6°	7°		
TOTAL PROVINCIA	6165	5681	5749	5523	5406	5228	4893	79,37	20,63
ATREUCO	229	217	229	222	214	209	211	92,14	7,86
CALEU-CALEU	50	43	49	45	42	37	36	72,00	28,00
CAPITAL	1824	1695	1753	1722	1681	1660	1565	85,80	14,20
CATRILO	168	146	155	139	134	132	114	67,86	32,14
CONHELO	263	256	265	264	245	258	238	90,49	9,51
CURACO	32	28	29	19	20	17	16	50,00	50,00
CHALILEO	84	72	71	59	56	49	44	52,38	47,62
CHAPALEUFU	225	214	201	189	192	196	191	84,89	15,11
CHICALCO	35	35	40	36	32	24	19	54,29	45,71
GUATRACHE	153	143	147	145	144	139	130	84,97	15,03
HUCAL	159	153	153	149	144	149	136	85,53	14,47
LIHUEL-CALEL	14	8	11	8	9	9	7	50,00	50,00
LIMAY-MAHUIDA	22	16	17	15	17	15	11	50,00	50,00
LOENTUE	233	209	207	207	191	179	175	75,11	24,89
MARACO	987	910	915	903	934	908	845	85,61	14,39
PUELEN	279	254	223	188	168	158	148	53,05	46,95
QUEMU QUEMU	164	153	165	151	140	124	120	73,17	26,83
RANCUL	299	259	268	230	240	210	180	60,20	39,80
REALICO	282	264	277	259	285	260	251	89,01	10,99
TOAY	182	182	161	153	138	137	116	63,74	36,26
TRENEL	113	105	95	101	91	87	80	70,80	29,20
UTRACAN	368	319	318	319	289	271	260	70,65	29,35

FUENTE: Departamento, Estadística Educativa, de la Dirección Gral. de Estadística y Censos de la Provincia de La Pampa.-

ENSEÑANZA PRIMARIA - EDAD ESCOLAR -

Retención y Desgranamiento en La Provincia de La Pampa para la cohorte 1989-1995

Clasificados según departamento.-

91/97
83,41
90/96
83,92
Planear

PAGINA 42

DEPARTAMENTOS	AÑOS							RETENCION (%)	DESGRANAMIENTO (%)
	1989	1990	1991	1992	1993	1994	1995		
	1°	2°	3°	4°	5°	6°	7°		
TOTAL PROVINCIA	6343	5849	5878	5700	5624	5454	5062	79,80	20,20
ATREUCO	220	223	234	230	217	214	202	91,82	8,18
CALEU-CALEU	68	56	51	49	47	35	34	50,00	50,00
CAPITAL	1879	1736	1758	1766	1770	1777	1613	85,84	14,16
CATRILO	171	140	141	126	123	122	109	63,74	36,26
CONHELO	302	274	278	279	267	245	250	82,78	17,22
CURACO	28	28	29	27	25	24	25	89,29	10,71
CHALILEO	90	69	75	71	62	57	48	53,33	46,67
CHAPALEUFU	216	218	208	196	204	197	199	92,13	7,87
CHICALCO	55	36	37	37	30	25	25	45,45	54,55
GUATRACHE	152	140	139	140	143	144	134	88,16	11,84
HUCAL	159	158	163	152	153	145	130	81,76	18,24
LIHUEL-CALEL	8	7	8	8	8	8	7	87,50	12,50
LIMAY-MAHUIDA	19	16	18	12	17	16	12	63,16	36,84
LOVENTUE	224	217	218	203	188	189	177	79,02	20,98
MARACO	1037	984	982	962	959	942	888	85,63	14,37
PUELEN	262	245	236	199	201	185	165	62,98	37,02
QUEMU QUEMU	185	176	173	169	172	149	139	75,14	24,86
RANCUL	297	260	263	218	208	198	180	60,61	39,39
REALICO	293	279	296	298	290	271	266	90,78	9,22
TOAY	183	159	156	148	150	135	105	57,38	42,62
TRENEL	125	118	106	109	104	113	101	80,80	19,20
UTRACAN	370	310	309	301	286	263	253	68,38	31,62

FUENTE: Estadística Educativa de la Dirección Gral. de Estadística y Censos de la Provincia de La Pampa.-

ENSEÑANZA MEDIA

ENSEÑANZA MEDIA - EDAD ESCOLAR -

Establecimientos de ENSEÑANZA MEDIA en la Provincia de La Pampa

Periodo 1992-1995

Clasificados por año según departamento .-

DEPARTAMENTOS	1992	1993	1994	1995
TOTAL PROVINCIA	97	98	97	96
ATREUCO	5	5	5	5
CALEU-CALEU	0	0	0	0
CAPITAL	21	21	21	21
CATRILO	4	4	3	3
CONHELO	4	4	4	4
CURACO	0	0	0	0
CHALILEO	2	2	2	2
CHAPALEUFU	6	6	6	6
CHICALCO	0	0	0	0
GUATRACHE	5	4	4	4
HUCAL	7	7	7	5
LIHUEL-CALEL	0	0	0	0
LIMAY-MAHUIDA	0	0	0	0
LOVENTUE	5	5	5	6
MARACO	11	11	11	11
PUELEN	3	3	4	4
QUEMU QUEMU	3	4	4	4
RANCUL	4	4	4	4
REALICO	8	9	8	8
TOAY	2	2	2	2
TRENEL	2	2	2	2
UTRACAN	5	5	5	5

FUENTE : Estadística Educativa de La Dirección Gral. de Estadística y Censos de Provincia de La Pampa

ENSEÑANZA MEDIA - EDAD ESCOLAR -

Docentes del nivel medio en la Provincia de La Pampa

Período 1992-1995

Clasificados por año y sexo, según departamento .-

DEPARTAMENTOS	1992		1993		1994		1995	
	TOTAL	VARON	TOTAL	VARON	TOTAL	VARON	TOTAL	VARON
TOTAL PROVINCIA	4002	1370	3830	1228	3951	1238	4338	1348
ATREUCO	144	71	161	76	155	73	145	72
CALEU-CALEU	0	0	0	0	0	0	0	0
CAPITAL	1311	394	1339	353	1423	370	1686	474
CATRILO	73	21	70	18	62	18	62	24
CONHELO	155	45	105	30	115	28	148	38
CURACO	0	0	0	0	0	0	42	13
CHALILEO	47	20	50	9	50	18	0	0
CHAPALEUFU	204	70	159	56	136	22	170	53
CHICALCO	0	0	0	0	0	0	0	0
GUATRACHE	172	74	136	66	147	68	152	69
HUCAL	150	59	124	48	132	43	112	53
LIHUEL-CALEL	0	0	0	0	0	0	0	0
LIMAY-MAHUIDA	0	0	0	0	0	0	0	0
LOVENTUE	159	66	156	59	157	58	184	58
MARACO	716	254	692	255	690	244	763	193
PUELEN	120	44	119	43	155	52	127	33
QUEMU QUEMU	91	25	95	24	98	26	102	32
RANCUL	103	30	99	29	97	29	94	24
REALICO	272	87	260	81	247	93	250	95
TOAY	40	8	46	11	51	12	42	8
TRENEL	51	18	48	16	59	22	46	21
UTRACAN	194	84	171	54	177	62	213	88

FUENTE : Estadística Educativa de La Dirección Gral. de Estadística y Censos de Provincia de La Pampa

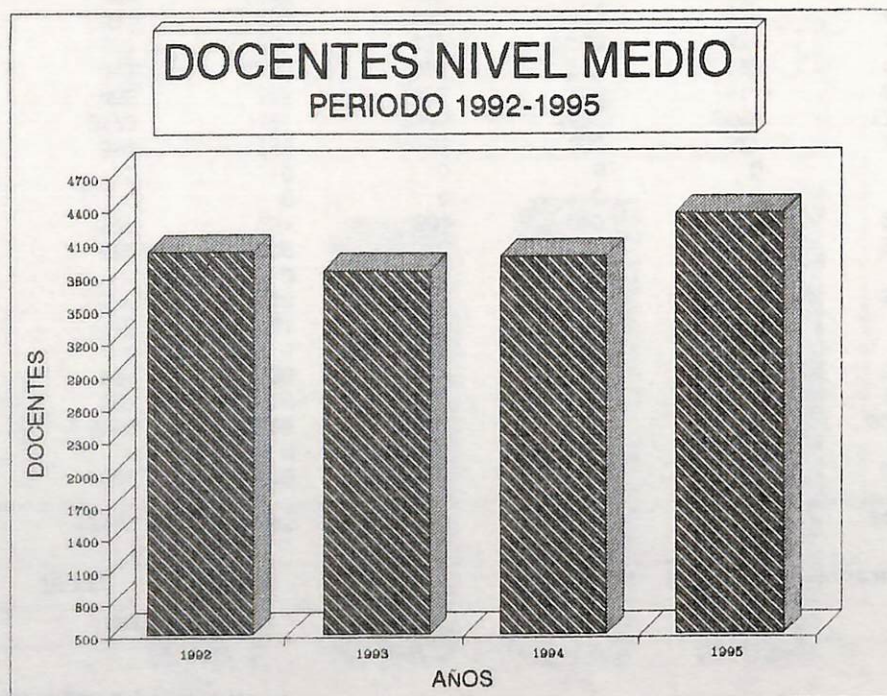

FUENTE : Estadística Educativa de La Dirección Gral. de Estadística y Censos de Provincia de La Pampa

ENSEÑANZA MEDIA - EDAD ESCOLAR -

Docentes del nivel medio en la Provincia de La Pampa

Período 1992-1995

Clasificados por año y sexo, según departamento .-

DEPARTAMENTOS	1992		1993		1994		1995	
	TOTAL	VARON	TOTAL	VARON	TOTAL	VARON	TOTAL	VARON
TOTAL PROVINCIA	4002	1370	3830	1228	3951	1238	4338	1348
ATREUCO	144	71	161	76	155	73	145	72
CALEU-CALEU	0	0	0	0	0	0	0	0
CAPITAL	1311	394	1339	353	1423	370	1686	474
CATRILO	73	21	70	18	62	18	62	24
CONHELO	155	45	105	30	115	28	148	38
CURACO	0	0	0	0	0	0	42	13
CHALILEO	47	20	50	9	50	18	0	0
CHAPALEUFU	204	70	159	56	136	22	170	53
CHICALCO	0	0	0	0	0	0	0	0
GUATRACHE	172	74	136	66	147	68	152	69
HUCAL	150	59	124	48	132	43	112	53
LIHUEL-CALEL	0	0	0	0	0	0	0	0
LIMAY-MAHUIDA	0	0	0	0	0	0	0	0
LOVENTUE	159	66	156	59	157	58	184	58
MARACO	716	254	692	255	690	244	763	193
PUELEN	120	44	119	43	155	52	127	33
QUEMU QUEMU	91	25	95	24	98	26	102	32
RANCUL	103	30	99	29	97	29	94	24
REALICO	272	87	260	81	247	93	250	95
TOAY	40	8	46	11	51	12	42	8
TRENEL	51	18	48	16	59	22	46	21
UTRACAN	194	84	171	54	177	62	213	88

FUENTE : Estadística Educativa de La Dirección Gral. de Estadística y Censos de Provincia de La Pampa

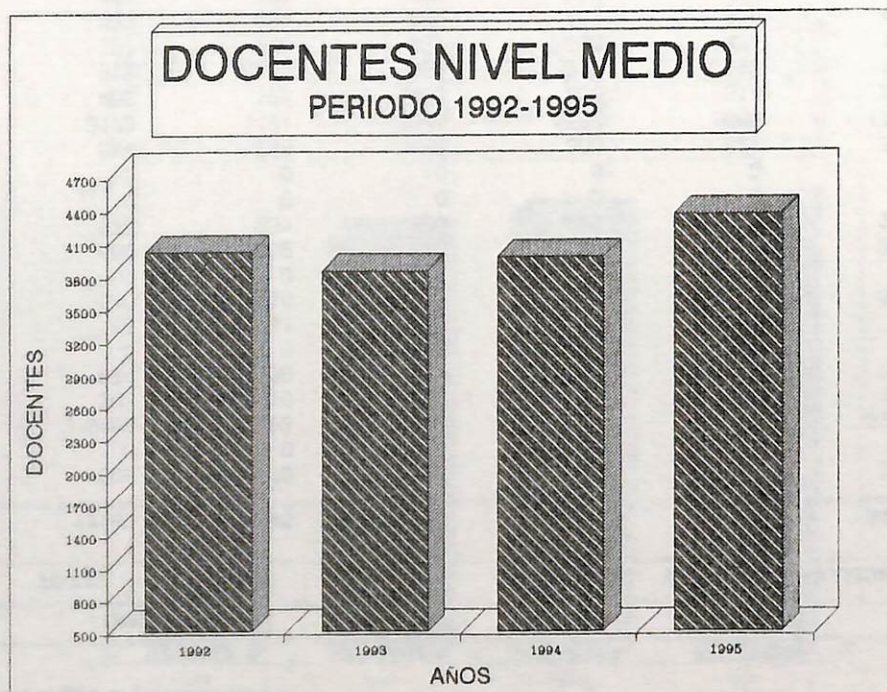

FUENTE : Estadística Educativa de La Dirección Gral. de Estadística y Censos de Provincia de La Pampa

ENSEÑANZA MEDIA - EDAD ESCOLAR -

Alumnos matriculados en la Provincia de La Pampa

Periodo 1992-1995

Clasificados por año y sexo, según departamento .-

DEPARTAMENTOS	1992		1993		1994		1995	
	TOTAL	VARON	TOTAL	VARON	TOTAL	VARON	TOTAL	VARON
TOTAL PROVINCIA	17167	7845	17805	8164	18550	8479	18887	8566
ATREUCO	600	276	617	286	646	291	666	305
CALEU-CALEU	0	0	0	0	0	0	0	0
CAPITAL	6258	2923	6595	3068	7022	3245	7125	3284
CATRILLO	303	116	292	109	287	108	329	125
CONHELO	834	339	785	312	779	311	824	331
CURACO	0	0	0	0	0	0	0	0
CHALILEO	116	51	128	50	133	48	125	48
CHAPALEUFU	640	310	675	317	686	321	725	330
CHICALCO	0	0	0	0	0	0	0	0
GUATRACHE	566	252	515	236	513	248	503	246
HUCAL	570	251	530	233	506	227	492	238
LIHUEL-CALEL	0	0	0	0	0	0	0	0
LIMAY-MAHUIDA	0	0	0	0	0	0	0	0
LOVENTUE	584	298	666	360	677	371	759	394
MARACO	3173	1491	3335	1593	3565	1711	3583	1687
PUELEN	466	195	495	206	514	214	564	239
QUEMU QUEMU	418	180	491	202	499	190	482	179
RANCUL	501	203	492	200	474	181	478	175
REALICO	949	434	952	452	976	459	973	446
TOAY	237	100	204	85	198	76	212	76
TRENEL	217	93	199	80	168	65	171	60
UTRACAN	735	333	834	375	907	413	896	403

FUENTE : Estadística Educativa de La Dirección Gral. de Estadística y Censos de Provincia de La Pampa .-

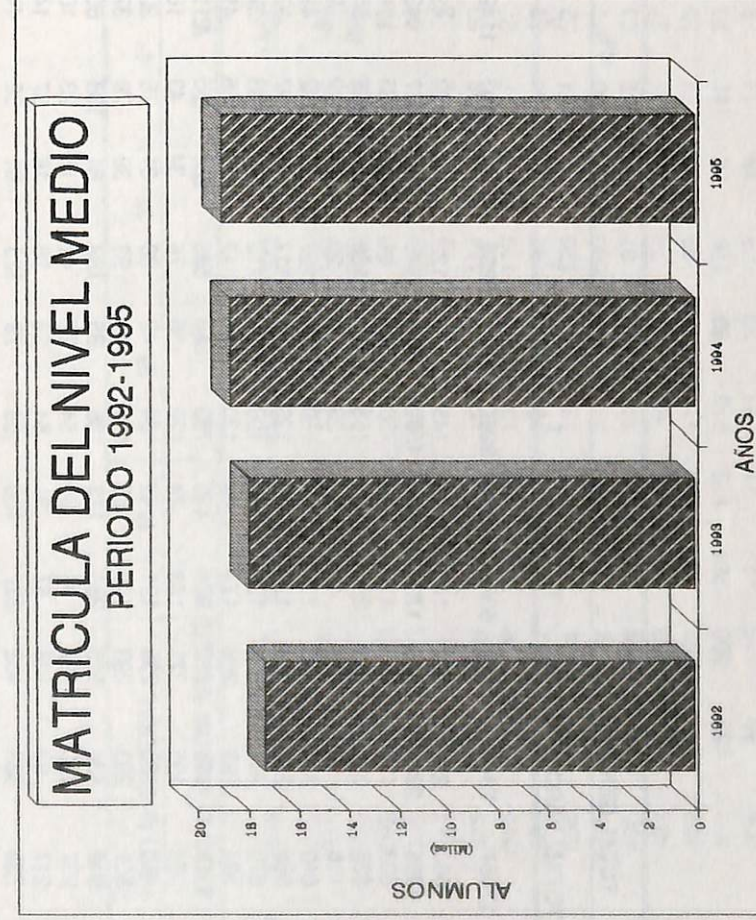

FUENTE : Estadística Educativa de La Dirección Gral. de Estadística y Censos de Provincia de La Pampa .-

ENSEÑANZA MEDIA

Alumnos matriculados en la Provincia de La Pampa

Clasificados por sexo y año según departamento.

Año 1992

DEPARTAMENTO	TOTAL GENERAL		1°		2°		3°		4°		5°		6°		
	TOTAL	VARON	MUJER	T	V	T	V	T	V	T	V	T	V	T	V
TOTAL PROVINCIA	17167	7845	9322	5084	2374	3967	1841	3238	1362	2507	1149	2073	889	298	230
ATREUCO	600	276	324	149	76	145	73	122	39	93	43	79	33	12	12
CAPITAL	6258	2923	3335	1796	883	1502	665	1148	492	927	443	746	333	139	107
CATRILO	303	116	187	110	48	58	24	61	15	35	14	39	15	**	**
CONHELO	834	339	495	256	101	168	81	166	62	126	55	118	40	**	**
CHALILEO	116	51	65	43	21	23	9	22	7	19	9	9	5	**	**
CHAPALEUFU	640	310	330	194	98	169	90	127	50	92	41	52	25	6	6
GUATRACHE	566	252	314	121	67	126	56	117	46	97	37	93	34	12	12
HUCAL	570	251	319	196	86	109	52	112	47	86	37	67	29	**	**
LOVENTUE	584	298	286	174	104	130	66	117	58	85	41	70	23	8	6
MARACO	3173	1491	1682	924	436	753	366	595	263	455	211	376	165	70	50
PUELEN	466	195	271	183	74	122	59	76	34	43	16	30	6	12	6
QUEMU QUEMU	418	180	238	121	46	84	42	80	31	76	32	57	29	**	**
RANCUL	501	203	298	146	56	116	41	93	39	79	37	67	30	**	**
REALICO	949	434	515	283	113	185	85	189	84	138	65	138	73	16	14
TOAY	237	100	137	94	34	54	27	42	18	23	10	24	11	**	**
TRENEL	217	93	124	57	31	54	26	36	16	37	14	33	6	**	**
UTRACAN	735	333	402	237	100	169	79	135	61	96	44	75	32	23	17

** Hasta 5 años de estudio.

FUENTE: Estadística Educativa, de la Dirección Gral. de Estadística y Censos de la Provincia de La Pampa.-

ENSEÑANZA MEDIA

Alumnos matriculados en la Provincia de La Pampa

Clasificados por sexo y año según departamento -

Año 1993.

DEPARTAMENTO	TOTAL GENERAL		1°		2°		3°		4°		5°		6°		
	TOTAL	VARON	MUJER	T	V	T	V	T	V	T	V	T	V	T	V
TOTAL PROVINCIA	17805	8164	9641	5209	2485	4180	1858	3373	1522	2582	1094	2132	945	329	260
ATREUCO	617	286	331	171	85	131	63	135	64	98	34	72	32	10	8
CAPITAL	6595	3068	3527	1923	941	1531	702	1260	539	939	399	801	368	141	119
CATRILO	292	109	183	91	35	76	32	56	22	38	10	31	10	**	**
CONHELO	785	312	473	209	89	193	69	149	66	131	44	103	44	**	**
CHALILEO	128	50	78	60	24	18	8	19	7	12	2	19	9	**	**
CHAPALEUFU	675	317	358	213	94	154	76	114	58	108	50	79	32	7	7
GUATRACHE	515	236	279	155	81	101	45	110	54	77	27	64	21	8	8
HUCAL	530	233	297	113	59	161	62	96	44	84	36	76	32	**	**
LOVENTUE	666	360	306	188	111	166	94	120	58	104	52	78	35	10	10
MARACO	3335	1593	1742	985	475	773	365	680	330	465	210	355	160	77	53
PUELEN	495	206	289	165	72	140	52	87	43	52	23	38	13	13	3
QUEMU QUEMU	491	202	289	178	76	98	33	74	39	71	27	70	27	0	0
RANCUL	492	200	292	139	65	115	41	89	26	79	35	70	33	0	0
REALICO	952	452	500	238	115	213	89	176	78	162	70	131	69	32	31
TOAY	204	85	119	72	31	55	20	38	16	19	9	20	9	**	**
TRENEL	199	80	119	54	16	42	24	40	16	26	10	37	14	**	**
UTRACAN	834	375	459	255	116	213	83	130	62	117	56	88	37	31	21

** Hasta 5 años de estudio.

FUENTE: Estadística Educativa, de la Dirección Gral. de Estadística y Censos de la Provincia de La Pampa.-

ENSEÑANZA MEDIA

Alumnos matriculados en la Provincia de La Pampa

Clasificados por sexo y año según departamento -

Año 1994.

DEPARTAMENTOS	TOTAL GENERAL			1°		2°		3°		4°		5°		6°	
	TOTAL	VARON	MUJER	T	V	T	V	T	V	T	V	T	V	T	V
TOTAL PROVINCIA	18550	8479	10071	5461	2582	4254	1967	3459	1500	2786	1262	2283	921	307	247
ATREUCO	646	291	355	175	87	150	75	111	48	108	45	91	26	13	10
CAPITAL	7022	3245	3777	2053	965	1647	773	1281	574	1032	457	868	362	141	114
CATRILO	287	108	179	84	30	60	20	64	30	44	16	35	12	**	**
CONHELO	779	311	468	221	90	186	80	123	44	133	57	116	40	**	**
CHALILEO	133	48	85	46	23	40	12	17	6	16	4	14	3	**	**
CHAPALEUFU	686	321	365	210	95	163	72	118	55	88	49	99	42	8	8
GUATRACHE	513	248	265	132	73	125	66	90	42	87	37	73	24	6	6
HUCAL	506	227	279	115	56	87	42	136	52	83	37	74	31	11	9
LOENTUE	677	371	306	194	108	156	93	133	71	114	63	73	29	7	7
MARACO	3565	1711	1854	1059	544	792	385	692	301	570	271	379	156	73	54
PUELEN	514	214	300	187	90	119	41	100	33	52	28	46	20	10	2
QUEMU QUEMU	499	190	309	152	58	129	47	85	29	68	34	65	22	**	**
RANCUL	474	181	293	138	57	103	43	89	27	75	26	69	28	**	**
REALICO	976	459	517	304	158	195	87	170	72	140	58	145	62	22	22
TOAY	198	76	122	67	21	50	20	34	14	30	12	17	9	**	**
TRENEL	168	65	103	33	9	43	14	32	19	35	13	25	10	**	**
UTRACAN	907	413	494	291	118	209	97	184	83	113	55	94	45	16	15

** Hasta 5 años de estudio.

FUENTE: Departamento de Estadística Educativa, de la Dirección Gral de Estadística y Censos de la Provincia de La Pampa.

ENSEÑANZA MEDIA -

Alumnos matriculados en la Provincia de La Pampa

Clasificados por sexo y año según departamento -

Año 1995.

DEPARTAMENTOS	TOTAL GENERAL			1°		2°		3°		4°		5°		6°	
	TOTAL	VARON	MUJER	T	V	T	V	T	V	T	V	T	V	T	V
TOTAL PROVINCIA	18887	8566	10321	5733	2618	4292	1935	3389	1505	2849	1265	2348	1027	276	216
ATREUCO	663	305	361	194	98	157	72	114	45	93	40	98	41	10	9
CAPITAL	7125	3284	3841	2038	948	1669	757	1335	606	1101	506	877	387	105	80
CATRILO	329	125	204	101	45	62	17	59	19	51	24	56	20	**	**
CONHELO	824	331	493	263	103	165	72	149	53	118	48	129	55	**	**
CHALILEO	125	48	77	40	16	33	18	27	7	13	5	12	2	**	**
CHAPALEUFU	725	330	395	239	102	180	81	122	51	100	44	76	44	8	8
GUATRACHE	503	246	257	145	72	113	62	97	53	75	30	72	28	1	1
HUCAL	492	238	254	162	77	91	45	73	37	94	46	65	29	7	4
LOENTUE	759	394	365	264	131	165	83	112	67	126	64	86	43	6	6
MARACO	3583	1687	1896	1092	518	789	372	638	299	558	253	434	195	72	50
PUELEN	564	239	325	224	104	146	59	77	25	60	22	48	23	9	6
QUEMU QUEMU	462	179	283	121	53	103	35	106	38	70	25	62	28	**	**
RANCUL	478	175	303	137	48	116	46	81	32	75	27	69	22	**	**
REALICO	973	446	527	310	138	221	105	164	73	135	59	122	51	21	20
TOAY	212	76	136	76	31	43	10	44	17	20	6	29	12	**	**
TRENEL	171	60	111	50	15	31	8	36	11	23	14	31	12	**	**
UTRACAN	896	403	493	277	119	208	93	155	72	137	52	82	35	37	32

** Hasta 5 años de estudio.

FUENTE: Estadística Educativa, de la Dirección Gral. de Estadística y Censo de la Provincia de La Pampa.-

ENSEÑANZA MEDIA -

Alumnos matriculados en la Provincia de La Pampa

Clasificados por modalidad y dependencia.

Año 1992

MODALIDAD	TOTAL GENERAL			1°		2°		3°		4°		5°		6°	
	TOTAL	VARON	MUJER	T	V	T	V	T	V	T	V	T	V	T	V
TOTAL PROVINCIA	17167	7845	9322	5084	2374	3967	1841	3238	1362	2507	1149	2073	889	298	230
AGROPECUARIA PCIAL	669	429	240	234	151	152	97	94	57	82	52	73	47	34	25
AGROPECUARIA NAC.	148	144	4	52	52	33	31	12	12	13	13	18	18	20	18
AGROP.PRIVADA NAC.	580	311	269	141	83	124	64	122	59	86	46	99	51	8	8
ARTISTICA PROVINCIAL	212	24	188	66	6	54	5	60	3	18	6	5	0	9	4
ARTISTICA NACIONAL	140	32	108	53	13	36	6	22	9	12	2	17	2	**	**
BACHILLER PROVINCIA	4159	1708	2451	1246	536	1102	441	791	321	607	252	413	158	**	**
BACHILLER NACIONAL	2175	696	1479	573	188	487	179	423	126	365	110	327	93	**	**
BACHILLER PRIV.NAC.	2282	860	1422	564	243	482	173	453	156	410	166	373	122	**	**
BACHILLER PRIV.PCIAL	103	55	48	18	12	26	14	18	7	20	10	21	12	**	**
COMERCIAL PCIAL.	658	286	372	218	101	178	83	185	70	56	27	21	5	**	**
COMERCIAL NACIONAL	1987	812	1175	772	306	400	179	343	121	216	101	256	105	**	**
COMERCIAL PRIV.NAC.	1635	670	965	467	180	351	152	326	132	287	116	204	90	**	**
COMERCIAL PRIV.PCIAL	120	67	53	47	27	33	19	24	13	16	8	0	0	**	**
TECNICA NACIONAL	2299	1751	548	633	476	509	398	365	276	319	240	246	186	227	175

** Hasta 5 años de estudio.

FUENTE: Departamento de Estadística Educativa de la Dirección Gral. de Estadística y Censos de la Provincia de La Pampa.-

ENSEÑANZA MEDIA -

Alumnos matriculados en la Provincia de La Pampa

Clasificados por modalidad y dependencia

Año 1993

MODALIDAD	TOTAL GENERAL			1°		2°		3°		4°		5°		6°	
	TOTAL	VARON	MUJER	T	V	T	V	T	V	T	V	T	V	T	V
TOTAL PROVINCIAL	17805	8164	9641	5209	2485	4180	1858	3373	1522	2582	1094	2132	945	329	260
AGROTECNICA PRIV.	555	296	259	133	68	111	59	101	51	107	51	78	42	25	25
AGROTECNICA PCIAL.	869	627	242	236	180	232	155	146	113	97	83	85	57	73	59
ARTISTICA PROVINCIAL	323	46	277	127	20	85	8	74	11	27	6	10	1	**	**
BACHILLER NACIONAL	236	88	148	60	21	46	14	53	23	34	15	43	15	**	**
BACHILLER PROVINCIAL	6682	2519	4163	1901	766	1594	608	1334	509	1031	332	822	304	**	**
BACHILLER PRIVADO	2433	952	1481	661	273	511	215	454	159	413	156	394	149	**	**
COMERCIAL PROVINCIAL	2694	1161	1533	905	408	730	293	513	226	332	147	214	87	**	**
COMERCIAL PRIVADO	1741	715	1026	544	236	378	142	314	134	275	113	230	90	**	**
TECNICA PROVINCIAL	2272	1760	512	642	513	493	364	384	296	266	211	256	200	231	176

** Hasta 5 años de estudio.-

FUENTE: Departamento de Estadística Educativa de la Dirección Gral. de Estadística y Censos de la Provincia de La Pampa.-

ENSEÑANZA MEDIA -

Alumnos matriculados en la Provincia de La Pampa

Clasificados por modalidad y dependencia -

Año 1994

MODALIDAD	TOTAL GENERAL			1°		2°		3°		4°		5°		6°	
	TOTA	VARO	MUJER	T	V	T	V	T	V	T	V	T	V	T	V
TOTAL PROVINCIAL	18550	8479	10071	5461	2582	4254	1967	3459	1500	2786	1262	2283	921	307	247
ARTISTICA PCIAL	384	56	328	144	14	102	20	68	6	35	10	24	4	11	2
AGROTECNICA PCI	853	616	237	229	181	199	135	162	107	110	84	96	63	57	46
AGROTECNICA PRI	514	257	257	122	56	97	46	91	46	88	46	99	46	17	17
BACHILLER PCIAL	7276	2857	4419	2035	876	1656	669	1379	544	1243	459	963	309	**	**
BACHILLER NACIO	256	101	155	60	25	66	25	54	19	34	10	42	22	**	**
BACHILLER PRIVAD	2410	925	1485	634	252	552	214	464	192	399	138	361	129	**	**
COMERCIAL PCIAL.	2743	1139	1604	993	417	667	296	569	205	289	141	225	80	**	**
COMERCIAL PRIVA	1801	735	1066	551	235	428	181	309	110	274	117	239	92	**	**
TECNICA PROVINCIAL	2313	1793	520	693	526	487	381	363	271	314	257	234	176	222	182

**Hasta 5 años de estudio.-

FUENTE : Departamento de Estadística Educativa de la Dirección Gral. de Estadística y Censos de la Provincia de La Pampa.

ENSEÑANZA MEDIA -

Alumnos matriculados en la Provincia de La Pampa

Clasificados por modalidad y dependencia - Año 1995 -

MODALIDAD	TOTAL GENERAL			1°		2°		3°		4°		5°		6°	
	TOTAL	VARON	MUJER	T	V	T	V	T	V	T	V	T	V	T	V
TOTAL PROVINCIAL	18887	8566	10321	5733	2618	4292	1935	3389	1505	2849	1265	2348	1027	276	216
ARTISTICA PCIAL	345	69	276	144	37	89	10	73	11	24	5	15	6	0	0
AGROTECNICA PCIAL	746	530	216	215	153	150	111	107	73	134	88	95	69	45	36
AGROTECNICA PRIV.	483	231	252	136	54	99	43	69	33	79	44	88	45	12	12
BACHILLER PCIAL	7671	3025	4646	2132	873	1741	714	1384	541	1309	497	1105	400	0	0
BACHILLER NACIONAL	270	104	166	61	27	60	23	64	26	52	18	33	10	0	0
BACHILLER PRIVADO	2449	929	1520	607	239	581	211	483	182	416	171	362	126	0	0
COMERCIAL PCIAL.	2762	1128	1634	1083	411	655	254	525	227	308	143	191	93	0	0
COMERCIAL PRIVADO	1814	733	1081	574	238	411	171	351	155	264	90	214	79	0	0
TECNICA PROVINCIAL	2347	1817	530	781	586	506	398	333	257	263	209	245	199	219	168

FUENTE: Departamento de Estadística Educativa de la Dirección Gral. de Estadística y Censos de la Provincia de La Pampa.-

ENSEÑANZA - MEDIA -

Alumnos repitientes en la Provincia de La Pampa

Clasificados por Departamento.

Periodo 1992 - 1995

DEPARTAMENTOS	A	N	O	S
	1992	1993	1994	1995
TOTAL PROVINCIA	1134	1362	1528	1981
ATREUCO	38	71	47	48
CAPITAL	542	544	649	859
CATRILO	23	16	30	21
CONHELO	41	50	50	52
CHALILEO	5	9	11	9
CHAPALEUFU	40	60	58	88
GUATRACHE	16	45	23	36
HUCAL	15	28	18	23
LOVENTUE	23	51	59	65
MARACO	164	224	332	442
PUELEN	13	38	44	39
QUEMU-QUEMU	9	36	24	51
RANCUL	23	46	39	33
REALICO	32	38	47	96
TOAY	50	23	20	32
TRENEL	9	14	11	12
UTRACAN	91	69	66	75

FUENTE: Dirección General de Estadística y Censos de la Provincia de La Pampa.-

ENSEÑANZA MEDIA

Total general de alumnos repitientes en la Provincia de La Pampa.-

Clasificados por sexo y año según departamento .

Año 1992.-

DEPARTAMENTO	TOTAL GENERAL			1°		2°		3°		4°		5°		6°	
	TOTAL	VARON	MUJER	T	V	T	V	T	V	T	V	T	V	T	V
TOTAL PROVINCIA	1134	654	480	395	214	366	209	221	135	112	65	40	31	0	0
ATREUCO	38	13	25	12	6	10	4	11	1	5	2	0	0	0	0
CAPITAL	542	356	186	181	117	171	106	99	74	58	33	33	26	0	0
CATRILO	23	6	17	10	2	5	2	8	2	0	0	0	0	0	0
CONHELO	41	17	24	13	3	10	4	15	7	3	3	0	0	0	0
CHALILEO	5	3	2	4	2	1	1	0	0	0	0	0	0	0	0
CHAPALEUFU	40	27	13	11	4	14	13	10	7	4	2	1	1	0	0
GUATRACHE	16	6	10	2	2	4	0	5	0	5	4	0	0	0	0
HUCAL	15	10	5	7	6	0	0	2	1	6	3	0	0	0	0
LOVENTUE	23	19	4	6	3	5	5	11	10	1	1	0	0	0	0
MARACO	164	85	79	49	20	76	36	25	20	14	9	0	0	0	0
PUELEN	13	10	3	5	5	5	3	0	0	3	2	0	0	0	0
QUEMU QUEMU	9	6	3	6	4	3	2	0	0	0	0	0	0	0	0
RANCUL	23	9	14	9	1	8	4	4	2	0	0	2	2	0	0
REALICO	32	20	12	12	5	8	6	5	4	5	3	2	2	0	0
TOAY	50	25	25	22	10	15	8	11	5	2	2	0	0	0	0
TRENEL	9	4	5	6	4	3	0	0	0	0	0	0	0	0	0
UTRACAN	91	38	53	40	20	28	15	15	2	6	1	2	0	0	0

FUENTE :Departamento de Estadística Educativa, de la Dirección Gral. de Estadística y Censos de la Provincia de La Pampa .-

ENSEÑANZA MEDIA

Total general de alumnos repitientes en la Provincia de La Pampa

Clasificados por sexo y año según departamento -

Año 1993.-

DEPARTAMENTO	TOTAL GENERAL			1°		2°		3°		4°		5°		6°	
	TOTAL	VARON	MUJER	T	V	T	V	T	V	T	V	T	V	T	V
TOTAL PROVINCIA	1362	708	654	500	281	446	209	275	137	126	73	15	8	0	0
ATREUCO	71	44	27	17	13	27	16	20	11	6	4	1	0	0	0
CAPITAL	544	295	249	204	118	166	75	108	61	58	36	8	5	0	0
CATRILO	16	5	11	7	4	2	0	5	0	1	1	1	0	0	0
CONHELO	50	23	27	15	9	15	7	15	7	5	0	0	0	0	0
CHALILEO	9	6	3	8	5	1	1	0	0	0	0	0	0	0	0
CHAPALEUFU	60	26	34	12	4	32	13	6	2	10	7	0	0	0	0
GUATRACHE	45	22	23	12	8	17	5	14	8	2	1	0	0	0	0
HUCAL	28	15	13	5	4	14	7	9	4	0	0	0	0	0	0
LOVENTUE	51	38	13	12	10	19	15	13	8	7	5	0	0	0	0
MARACO	224	118	106	106	61	64	31	28	12	26	14	0	0	0	0
PUELEN	38	19	19	15	9	15	6	3	2	5	2	0	0	0	0
QUEMU QUEMU	36	15	21	18	6	11	5	6	3	1	1	0	0	0	0
RANCUL	46	21	25	11	5	21	11	12	4	2	1	0	0	0	0
REALICO	38	20	18	12	6	6	4	17	7	0	0	3	3	0	0
TOAY	23	10	13	17	7	4	3	2	0	0	0	0	0	0	0
TRENEL	14	8	6	2	1	7	4	5	3	0	0	0	0	0	0
UTRACAN	69	23	46	27	11	25	6	12	5	3	1	2	0	0	0

FUENTE: Estadística Educativa , de la Dirección Gral. de Estadística y Censos, de la provincia de La Pampa.-

ENSEÑANZA MEDIA

Total general de alumnos repitientes en la Provincia de La Pampa

Clasificados por sexo y año según departamento -

Año 1994.-

DEPARTAMENTO	TOTAL GENERAL			1°		2°		3°		4°		5°		6°	
	TOTAL	VARON	MUJER	T	V	T	V	T	V	T	V	T	V	T	V
TOTAL PROVINCIA	1528	786	742	508	258	513	269	284	148	160	81	53	29	10	1
ATREUCO	47	28	19	2	1	18	13	20	11	7	3	0	0	0	0
CAPITAL	649	348	301	247	134	227	122	112	57	52	26	11	9	0	0
CATRILO	30	12	18	13	5	2	1	13	6	2	0	0	0	0	0
CONHELO	50	21	29	19	8	15	10	6	3	10	0	0	0	0	0
CHALILEO	11	6	5	7	4	2	1	2	1	0	0	0	0	0	0
CHAPALEUFU	58	29	29	23	10	21	11	12	7	2	1	0	0	0	0
GUATRACHE	23	12	11	12	8	3	1	5	1	2	2	1	0	0	0
HUCAL	18	12	6	9	6	5	4	2	1	2	1	0	0	0	0
LOVENTUE	59	34	25	18	12	20	12	10	3	11	7	0	0	0	0
MARACO	332	165	167	49	23	106	52	71	39	56	30	40	20	10	1
PUELEN	44	24	20	19	12	24	11	0	0	1	1	0	0	0	0
QUEMU QUEMU	24	14	10	11	8	11	4	1	1	1	1	0	0	0	0
RANCUL	39	17	22	11	4	11	7	9	2	7	4	1	0	0	0
REALICO	47	29	18	16	9	20	11	8	7	3	2	0	0	0	0
TOAY	20	7	13	8	3	10	3	2	1	0	0	0	0	0	0
TRENEL	11	6	5	3	1	3	2	4	3	1	0	0	0	0	0
UTRACAN	66	22	44	41	10	15	4	7	5	3	3	0	0	0	0

FUENTE : Estadística Educativa , de la Dirección Gral. de Estadística y Censos de la Provincia de La Pampa.-

ENSEÑANZA MEDIA -

Total general de alumnos repitientes en la Provincia de La Pampa

Clasificados por año y sexo según departamento

Año 1995

DEPARTAMENTOS	EST.	TOTAL GENERAL			1°		2°		3°		4°		5°		6°	
		TOT.	TOTAL	VARON	MUJER	T	V	T	V	T	V	T	V	T	V	T
TOTAL PROVINCIA	96	1981	1064	917	706	379	642	345	367	185	223	135	43	20	0	0
ATREUCO	5	48	32	16	10	8	25	17	8	4	5	3	0	0	0	0
CAPITAL	21	859	470	389	302	173	274	153	149	72	110	61	24	11	0	0
CATRILO	3	21	11	10	9	4	6	4	5	3	1	0	0	0	**	**
CONHELO	4	52	24	28	27	11	16	11	7	0	2	2	0	0	**	**
CHALILEO	2	9	4	5	5	3	3	1	1	0	0	0	0	0	**	**
CHAPALEUFU	6	88	42	46	23	11	39	19	17	9	8	3	1	0	0	0
GUATRACHE	4	36	23	13	13	6	14	9	5	5	3	2	1	1	0	0
HUCAL	5	23	14	9	8	5	5	2	1	1	8	5	1	1	0	0
LOVENTUE	6	65	43	22	19	13	24	16	7	6	15	8	0	0	0	0
MARACO	11	442	238	204	129	71	125	65	122	59	51	36	15	7	0	0
PUELEN	4	39	23	16	20	16	17	5	2	2	0	0	0	0	0	0
QUEMU QUEMU	4	51	21	30	30	12	11	4	7	2	3	3	0	0	**	**
RANCUL	4	33	11	22	10	3	12	4	7	1	4	3	0	0	**	**
REALICO	8	96	48	48	57	27	25	10	6	6	8	5	0	0	0	0
TOAY	2	32	15	17	15	6	11	5	6	4	0	0	0	0	**	**
TRENEL	2	12	2	10	2	0	5	1	4	1	1	0	0	0	**	**
UTRACAN	5	75	43	32	27	10	30	19	13	10	4	4	1	0	0	0

FUENTE: Estadística Educativa, de la Dirección General de Estadística y Censos de la Provincia de La Pampa.-

ENSEÑANZA - MEDIA -

Alumnos promovidos en la Provincia de La Pampa

Clasificados por Departamento.

Período 1992 - 1995

DEPARTAMENTOS	AÑO			
	1992	1993	1994	1995
TOTAL PROVINCIA	14080	14315	14197	13732
ATREUCO	492	486	530	547
CAPITAL	5183	5437	5269	4903
CATRILO	244	226	229	286
CONHELO	698	654	631	673
CHALILEO	85	104	87	75
CHAPALEUFU	488	534	505	451
GUATRACHE	453	420	415	449
HUCAL	476	428	396	406
LOVENTUE	502	477	555	545
MARACO	2721	2594	2614	2675
PUELEN	365	380	415	372
QUEMU-QUEMU	363	422	390	367
RANCUL	353	366	379	372
REALICO	748	799	796	698
TOAY	156	142	140	91
TRENEL	167	165	137	135
UTRACAN	586	681	709	687

FUENTE: Dirección General de Estadística y Censos de la Provincia de La Pampa.-

ENSEÑANZA MEDIA

Total general Alumnos promovidos en la Provincia de La Pampa

Clasificados por sexo y año según departamento -año 1992 -

Año 1992

DEPARTAMENTO	TOTAL GENERAL			1°		2°		3°		4°		5°		6°	
	TOTAL	VARON	MUJER	T	V	T	V	T	V	T	V	T	V	T	V
TOTAL PROVINCIA	14080	6437	7643	3732	1730	3198	1462	2634	1106	2194	1000	1925	819	303	228
ATREUCO	492	212	280	117	50	120	53	95	32	72	34	77	32	11	11
CAPITAL	5183	2412	2771	1339	629	1152	488	929	394	822	393	712	307	135	109
CATRILO	244	93	151	66	30	67	34	47	7	30	10	34	12	0	0
CONHELO	698	312	386	190	93	160	89	132	46	104	45	112	39	0	0
CHALILEO	85	32	53	20	9	18	5	20	6	18	7	9	5	0	0
CHAPALEUFU	488	244	244	136	73	116	68	104	43	78	33	48	21	6	6
GUATRACHE	453	186	267	88	43	94	43	86	29	81	26	93	34	11	11
HUCAL	476	201	275	122	51	123	49	94	40	78	35	59	26	0	0
LOVENTUE	502	239	263	145	79	106	50	97	48	77	33	69	23	8	6
MARACO	2721	1296	1425	754	357	654	320	494	220	399	191	336	156	84	52
PUELEN	365	154	211	131	57	88	44	68	29	38	12	28	6	12	6
QUEMU QUEMU	363	150	213	92	34	72	35	73	27	71	27	55	27	0	0
RANCUL	353	139	214	93	37	75	23	73	29	63	30	49	20	0	0
REALICO	748	353	395	186	79	160	71	158	69	113	58	115	64	16	14
TOAY	156	106	50	52	20	38	23	24	21	20	20	22	22	0	0
TRENEL	167	61	106	35	20	36	11	27	10	37	14	32	6	0	0
UTRACAN	586	247	339	166	69	119	56	113	56	93	34	75	19	20	13

FUENTE: Departamento de Estadística Educativa, de la Dirección Gral. de Estadística y Censos de la Provincia de La Pampa.-

ENSEÑANZA MEDIA

Total general Alumnos promovidos en la Provincia de La Pampa

Clasificados por sexo y año según departamento

AÑO 1993

DEPARTAMENTO	TOTAL GENERAL			1°		2°		3°		4°		5°		6°	
	TOTAL	VARON	MUJER	T	V	T	V	T	V	T	V	T	V	T	V
TOTAL PROVINCIA	14315	6313	8002	3767	1743	3164	1364	2883	1242	2253	905	1945	807	303	252
ATREUCO	486	207	279	131	62	94	39	96	42	87	27	68	29	10	8
CAPITAL	5437	2422	3015	1445	698	1198	543	1100	436	826	327	727	299	141	119
CATRILO	226	83	143	58	19	57	25	50	19	32	10	29	10	0	0
CONHELO	654	255	399	168	71	143	44	127	57	118	41	98	42	0	0
CHALILEO	104	35	69	39	12	16	6	19	7	12	2	18	8	0	0
CHAPALEUFU	534	234	300	139	57	117	53	103	51	102	44	66	22	7	7
GUATRACHE	420	184	236	107	53	81	37	86	40	74	25	63	20	9	9
HUCAL	428	182	246	81	38	103	43	99	42	74	30	71	29	0	0
LOVENTUE	477	265	212	129	82	110	63	98	56	69	27	63	29	8	8
MARACO	2594	1202	1392	687	312	573	252	544	255	400	190	317	139	73	54
PUELEN	380	145	235	96	34	102	34	89	42	48	20	38	13	7	2
QUEMU QUEMU	422	166	256	126	48	90	32	70	36	66	23	70	27	0	0
RANCUL	366	139	227	89	38	76	24	69	18	64	27	68	32	0	0
REALICO	799	355	444	190	82	167	65	144	58	148	58	118	61	32	31
TOAY	142	59	83	38	16	33	12	34	13	17	9	20	9	0	0
TRENEL	165	65	100	41	12	28	16	34	13	25	10	37	14	0	0
UTRACAN	681	315	366	203	109	176	76	121	57	91	35	74	24	16	14

FUENTE: Departamento de Estadística Educativa, de la Dirección Gral. de Estadística y Censos de la Provincia de La Pampa.-

ENSEÑANZA MEDIA -

Alumnos promovidos en la Provincia de La Pampa.

Clasificados por año y sexo según departamento

AÑO 1994

DEPARTAMENTOS	TOTAL GENERAL			1°		2°		3°		4°		5°		6°	
	TOTAL	VARON	MUJER	T	V	T	V	T	V	T	V	T	V	T	V
TOTAL PROVINCIA	14197	6469	7728	2981	1984	2609	1812	2246	1586	1977	1313	1695	682	263	148
ATREUCO	530	215	315	134	57	108	44	90	38	98	42	87	24	13	10
CAPITAL	5269	2261	3008	1328	571	1162	533	1000	442	886	381	763	334	130	107
CATRILO	229	77	152	53	13	52	16	51	24	38	12	35	12	0	0
CONHELO	631	245	386	146	60	137	53	113	44	128	54	107	34	0	0
CHALILEO	87	28	59	21	11	30	7	12	5	11	2	13	3	0	0
CHAPALEUFU	505	276	142	58	114	48	89	42	74	43	79	31	7	7	0
GUATRACHE	415	227	98	57	91	44	71	28	78	30	71	23	6	6	0
HUCAL	396	212	83	40	73	37	91	41	65	28	74	30	10	8	0
LOVENTUE	555	258	147	76	115	70	119	63	95	52	72	29	7	7	0
MARACO	2614	1453	640	291	556	250	519	212	480	216	346	139	73	53	0
PUELEN	415	158	257	133	53	88	29	91	30	49	25	45	19	9	2
QUEMU QUEMU	390	144	246	85	32	94	34	88	29	61	27	62	22	0	0
RANCUL	379	140	239	99	38	73	29	74	24	68	22	65	27	0	0
REALICO	796	333	463	196	92	168	63	139	60	124	51	147	45	22	22
TOAY	140	49	91	33	7	37	13	24	8	29	12	17	9	0	0
TRENEL	137	52	85	27	6	34	10	22	14	31	12	23	10	0	0
UTRACAN	709	341	368	204	95	177	92	156	76	85	31	79	40	8	7

FUENTE: Departamento de Estadística Educativa, de la Dirección Gral. de Estadística y Censos de la Provincia de La Pampa.-

ENSEÑANZA MEDIA

Total general Alumnos promovidos en la Provincia de La Pampa

Clasificados por sexo y año según departamento.-

AÑO 1995

DEPARTAMENTO	TOTAL GENERAL			1°		2°		3°		4°		5°		6°	
	TOTAL	VARON	MUJER	T	V	T	V	T	V	T	V	T	V	T	V
TOTAL PROVINCIA	13732	6075	7657	3329	1514	3024	1325	2700	1158	2475	1065	1965	827	239	186
ATREUCO	547	246	301	146	73	134	62	87	34	82	35	90	35	8	7
CAPITAL	4903	2155	2748	1110	494	996	426	1041	464	939	395	714	297	103	79
CATRILO	286	100	186	77	25	60	18	54	15	53	27	42	15	0	0
CONHELO	673	244	429	132	46	149	63	159	39	115	45	118	51	0	0
CHALILEO	75	30	45	26	12	16	8	19	5	5	3	9	2	0	0
CHAPALEUFU	451	210	241	89	45	99	41	94	42	89	33	71	40	9	9
GUATRACHE	449	218	231	115	54	109	61	80	41	72	32	72	29	1	1
HUCAL	406	192	214	97	53	106	39	61	29	80	40	55	27	7	4
LOVENTUE	545	295	250	142	81	131	67	93	57	122	59	51	25	6	6
MARACO	2675	1252	1423	723	369	587	276	493	213	458	213	359	143	55	38
PUELEN	372	146	226	110	44	103	41	52	18	54	17	47	23	6	3
QUEMU QUEMU	367	139	228	94	40	73	29	80	26	67	23	53	21	0	0
RANCUL	372	140	232	59	18	104	41	76	34	70	25	63	22	0	0
REALICO	698	343	355	179	85	169	81	142	65	107	54	87	44	14	14
TOAY	91	28	63	24	6	15	3	17	7	15	4	20	8	0	0
TRENEL	135	42	93	29	5	25	6	28	8	21	12	32	11	0	0
UTRACAN	687	295	392	177	64	148	63	124	61	126	48	82	34	30	25

FUENTE: Departamento de Estadística Educativa, de la Dirección Gral. de Estadística y Censos de la Provincia de La Pampa.-

ENSEÑANZA - MEDIA -

Alumnos egresados en la Provincia de La Pampa

Clasificados por Departamento.

Periodo 1992 - 1995

DEPARTAMENTOS	A	Ñ	O	S
	1992	1993	1994	1995
TOTAL PROVINCIA	2182	2180	2112	2163
ATREUCO	72	77	57	74
CAPITAL	843	836	735	752
CATRILO	59	59	32	35
CONHELO	173	173	137	132
CHALILEO	14	14	21	16
CHAPALEUFU	55	55	83	103
GUATRACHE	69	69	79	94
HUCAL	65	65	59	69
LOVENTUE	57	57	72	72
MARACO	318	318	378	349
PUELEN	49	49	69	33
QUEMU-QUEMU	67	67	62	62
RANCUL	90	90	63	80
REALICO	132	132	119	160
TOAY	26	26	25	19
TRENEL	35	35	42	31
UTRACAN	58	58	79	82

FUENTE: Dirección General de Estadística y Censos de la Provincia de La Pampa

ENSEÑANZA ESPECIAL

ENSEÑANZA ESPECIAL**Establecimientos, según departamentos.-****Periodo 1992-1995**

DEPARTAMENTOS	1992	1993	1994	1995
TOTAL PROVINCIA	16	18	18	18
ATREUCO	0	0	0	0
CALEU-CALEU	0	0	0	0
CAPITAL	4	4	4	4
CATRILO	1	1	1	1
CONHELO	1	1	1	1
CURACO	0	0	0	0
CHALILEO	0	0	0	0
CHAPALEUFU	1	1	1	1
CHICALCO	0	0	0	0
GUATRACHE	1	1	1	1
HUCAL	0	0	0	0
LIHUEL-CALEL	0	0	0	0
LIMAY-MAHUIDA	0	0	0	0
LOVENTUE	1	1	1	1
MARACO	3	4	3	3
PUELEN	1	1	1	1
QUEMU QUEMU	1	1	1	1
RANCUL	0	0	0	0
REALICO	1	2	3	3
TOAY	0	0	0	0
TRENEL	0	0	0	0
UTRACAN	1	1	1	1

FUENTE : Estadística Educativa de La Dirección Gral. de Estadística y Censos de Provincia de La Pampa

ENSEÑANZA ESPECIAL -

Docentes en la Provincia de La Pampa.-

Período 1992-1995

Clasificados por año y sexo, según departamento .-

DEPARTAMENTOS	1992		1993		1994		1995	
	TOTAL	VARON	TOTAL	VARON	TOTAL	VARON	TOTAL	VARON
TOTAL PROVINCIA	306	28	299	26	279	36	295	28
ATREUCO	0	0	0	0	0	0	0	0
CALEU CALEU	0	0	0	0	0	0	0	0
CAPITAL	96	7	98	3	96	1	92	6
CATRILO	16	2	11	1	15	3	11	1
CONHELO	20	2	23	2	12	1	20	3
CURECO	0	0	0	0	0	0	0	0
CHALILEO	0	0	0	0	0	0	0	0
CHAPALEUFU	14	0	12	1	12	5	12	1
GUATRACHE	19	1	15	2	12	2	16	1
HUCAL	0	0	0	0	0	0	0	0
LIHUEL CALEL	0	0	0	0	0	0	0	0
LIMAY MAHUIDA	0	0	0	0	0	0	0	0
LOVENTUE	13	2	10	2	11	0	12	2
MARACO	59	6	60	6	46	12	56	4
PUELEN	13	2	15	3	11	4	8	3
QUEMU QUEMU	14	3	15	3	15	5	15	2
RANCUL	0	0	0	0	0	0	0	0
REALICO	27	2	25	2	34	2	39	3
TOAY	0	0	0	0	0	0	0	0
TRENEL	0	0	0	0	0	0	0	0
UTRACAN	15	1	15	1	15	1	14	2

FUENTE : Estadística Educativa de La Dirección Gral. de Estadística y Censos de Provincia de La Pampa .-

ENSEÑANZA ESPECIAL -

Matricula en la Provincia de La Pampa.-

Período 1992-1995

Clasificados por año y sexo, según departamento .-

DEPARTAMENTOS	1992		1993		1994		1995	
	TOTAL	VARON	TOTAL	VARON	TOTAL	VARON	TOTAL	VARON
TOTAL PROVINCIA	715	394	692	369	657	352	724	397
ATREUCO	0	0	0	0	0	0	0	0
CALEU CALEU	0	0	0	0	0	0	0	0
CAPITAL	239	140	224	127	157	100	225	137
CATRILO	24	11	19	6	19	10	22	11
CONHELO	70	44	71	45	70	43	71	43
CURECO	0	0	0	0	0	0	0	0
CHALILEO	0	0	0	0	0	0	0	0
CHAPALEUFU	26	11	21	11	28	11	26	8
CHICALCO	0	0	0	0	0	0	0	0
GUATRACHE	32	16	25	13	36	12	29	17
HUCAL	0	0	0	0	0	0	0	0
LIHUEL CALEL	0	0	0	0	0	0	0	0
LIMAY MAHUIDA	0	0	0	0	0	0	0	0
LOVENTUE	37	18	28	13	34	17	39	16
MARACO	144	74	149	67	135	64	146	72
PUELEN	20	11	17	10	23	14	24	14
QUEMU QUEMU	24	17	31	15	34	17	29	15
RANCUL	0	0	0	0	0	0	0	0
REALICO	59	34	65	40	87	50	73	44
TOAY	0	0	0	0	0	0	0	0
TRENEL	0	0	0	0	0	0	0	0
UTRACAN	40	18	42	22	34	14	40	20

OBSERVACION: En los años 1994, 1995 no se considerará la matrícula correspondiente a los talleres que funcionan en las escuelas.

FUENTE : Estadística Educativa de La Dirección Gral. de Estadística y Censos de Provincia de La Pampa .-

ENSEÑANZA ESPECIAL -

Docentes en la Provincia de La Pampa.-

Período 1992-1995

Clasificados por año y sexo, según departamento .-

DEPARTAMENTOS	1992		1993		1994		1995	
	TOTAL	VARON	TOTAL	VARON	TOTAL	VARON	TOTAL	VARON
TOTAL PROVINCIA	306	28	299	26	279	36	295	28
ATREUCO	0	0	0	0	0	0	0	0
CALEU CALEU	0	0	0	0	0	0	0	0
CAPITAL	96	7	98	3	96	1	92	6
CATRILO	16	2	11	1	15	3	11	1
CONHELO	20	2	23	2	12	1	20	3
CURECO	0	0	0	0	0	0	0	0
CHALILEO	0	0	0	0	0	0	0	0
CHAPALEUFU	14	0	12	1	12	5	12	1
GUATRACHE	19	1	15	2	12	2	16	1
HUCAL	0	0	0	0	0	0	0	0
LIHUEL CALEL	0	0	0	0	0	0	0	0
LIMAY MAHUIDA	0	0	0	0	0	0	0	0
LOVENTUE	13	2	10	2	11	0	12	2
MARACO	59	6	60	6	46	12	56	4
PUELEN	13	2	15	3	11	4	8	3
QUEMU QUEMU	14	3	15	3	15	5	15	2
RANCUL	0	0	0	0	0	0	0	0
REALICO	27	2	25	2	34	2	39	3
TOAY	0	0	0	0	0	0	0	0
TRENEL	0	0	0	0	0	0	0	0
UTRACAN	15	1	15	1	15	1	14	2

FUENTE : Estadística Educativa de La Dirección Gral. de Estadística y Censos de Provincia de La Pampa .-

ENSEÑANZA ESPECIAL -

Matrícula en la Provincia de La Pampa.-

Período 1992-1995

Clasificados por año y sexo, según departamento .-

DEPARTAMENTOS	1992		1993		1994		1995	
	TOTAL	VARON	TOTAL	VARON	TOTAL	VARON	TOTAL	VARON
TOTAL PROVINCIA	715	394	692	369	657	352	724	397
ATREUCO	0	0	0	0	0	0	0	0
CALEU CALEU	0	0	0	0	0	0	0	0
CAPITAL	239	140	224	127	157	100	225	137
CATRILO	24	11	19	6	19	10	22	11
CONHELO	70	44	71	45	70	43	71	43
CURECO	0	0	0	0	0	0	0	0
CHALILEO	0	0	0	0	0	0	0	0
CHAPALEUFU	26	11	21	11	28	11	26	8
CHICALCO	0	0	0	0	0	0	0	0
GUATRACHE	32	16	25	13	36	12	29	17
HUCAL	0	0	0	0	0	0	0	0
LIHUEL CALEL	0	0	0	0	0	0	0	0
LIMAY MAHUIDA	0	0	0	0	0	0	0	0
LOVENTUE	37	18	28	13	34	17	39	16
MARACO	144	74	149	67	135	64	146	72
PUELEN	20	11	17	10	23	14	24	14
QUEMU QUEMU	24	17	31	15	34	17	29	15
RANCUL	0	0	0	0	0	0	0	0
REALICO	59	34	65	40	87	50	73	44
TOAY	0	0	0	0	0	0	0	0
TRENEL	0	0	0	0	0	0	0	0
UTRACAN	40	18	42	22	34	14	40	20

OBSERVACION: En los años 1994, 1995 no se considerará la matrícula correspondiente a los talleres que funcionan en las escuelas.

FUENTE : Estadística Educativa de La Dirección Gral. de Estadística y Censos de Provincia de La Pampa .-

ENSEÑANZA ADULTOS

ESEÑANZA PRIMARIA- EDAD POST-ESCOLAR .

Establecimientos

Clasificados según años.-

Período 1992-1995

ESTABLECIMIENTOS	AÑOS			
	1992	1993	1994	1995
	TOTAL	TOTAL	TOTAL	TOTAL
ESCUELAS PARA ADULTOS	7	7	7	7
CENTROS EDUCATIVOS	14	60	61	46
CENTROS LABORALES	24	26	28	36
ESCUELAS LABORALES	6	6	7	6

FUENTE: Departamento de Estadística Educativa de la Dirección Gral. de Estadística y Censos de la Provincia de La Pampa

ESEÑANZA PRIMARIA- EDAD POST-ESCOLAR .

Docentes

Clasificados por sexo, según año.

Período 1992-1995

ESTABLECIMIENTO	AÑOS							
	1992		1993		1994		1995	
	T	V	T	V	T	V	T	V
ESCUELAS PARA ADULTOS	100	10	72	8	77	13	59	7
CENTROS EDUCATIVOS	16	6	60	2	72	11	52	9
CENTROS LABORALES	36	9	37	10	38	6	42	10
ESCUELAS LABORALES	70	16	65	15	67	6	59	7

FUENTE: Dirección Gral. de Estadística y Censos de la Provincia de La Pampa .-

ESEÑANZA PRIMARIA- EDAD POST-ESCOLAR .

Alumnos matriculados .

Clasificados por sexo, según año.

Período 1992-1995

ESTABLECIMIENTO	AÑOS							
	1992		1993		1994		1995	
	T	V	T	V	T	V	T	V
ESCUELAS PARA ADULTO	549	308	540	298	704	669	683	391
CENTROS EDUCATIVOS	249	169	868	356	971	455	832	385
CENTROS LABORALES	637	144	737	166	882	83	1249	351
ESCUELAS LABORALES	997	240	932	202	1290	121	1340	323

FUENTE: Dirección Gral. de Estadística y Censos de la Provincia de La Pampa .-

ENSEÑANZA PRIMARIA -ESCUELAS PARA ADULTOS-

Alumnos matriculados en la Provincia de La Pampa

Clasificados por Departamento

Período 1992-1995

DEPARTAMENTO	A Ñ O S							
	1992		1993		1994		1995	
	T	V	T	V	T	V	T	V
TOTAL PROVINCIA	549	308	540	298	704	369	683	391
ATREUCO	0	0	0	0	0	0	0	0
CALEU CALEU	0	0	0	0	0	0	0	0
CAPITAL	278	154	286	157	384	190	398	232
CATRILO	0	0	0	0	0	0	0	0
CONHELO	18	12	11	8	15	10	11	4
CURACO	0	0	0	0	0	0	0	0
CHALILEO	0	0	0	0	0	0	0	0
CHAPALEUFU	0	0	0	0	0	0	0	0
CHICALCO	0	0	0	0	0	0	0	0
GUATRACHE	0	0	0	0	0	0	0	0
HUCAL	0	0	0	0	0	0	0	0
LIHUEL CALEL	0	0	0	0	0	0	0	0
LIMAY MAHUIDA	0	0	0	0	0	0	0	0
LOVENTUE	27	4	25	5	25	4	27	8
MARACO	197	123	184	108	214	132	214	130
PUELEN	0	0	0	0	0	0	0	0
QUEMU QUEMU	0	0	0	0	0	0	0	0
RANCUL	0	0	0	0	0	0	0	0
REALICO	0	0	0	0	0	0	0	0
TOAY	0	0	0	0	0	0	0	0
TRENEL	0	0	0	0	0	0	0	0
UTRACAN	29	15	34	22	66	33	33	17

FUENTE :Dirección General de Estadística y Censos de la Provincia La Pampa

ENSEÑANZA PRIMARIA CENTROS EDUCATIVOS -

Alumnos matriculados en la Provincia de La Pampa

Clasificados por sexo, según departamento.

Periodo 1992-1995

DEPARTAMENTO	A N O S							
	1992		1993		1994		1995	
	T	V	T	V	T	V	T	V
TOTAL PROVINCIA	249	169	868	356	971	455	832	385
ATREUCO	0	0	57	25	31	9	37	17
CALEU CALEU	21	13	20	12	19	10	19	9
CAPITAL	60	60	172	88	235	179	235	175
CATRILO	0	0	0	0	48	7	26	17
CONHELO	16	11	97	26	91	27	35	11
CURACO	0	0	0	0	0	0	0	0
CHALILEO	31	13	43	17	17	7	17	4
CHAPALEUFU	0	0	0	0	20	12	24	6
CHICALCO	0	0	9	3	0	0	0	0
GUATRACHE	0	7	54	25	27	12	30	12
HUCAL	9	0	12	7	39	6	28	5
LIHUEL CALEL	0	0	0	0	0	0	0	0
LIMAY MAHUIDA	0	0	0	0	0	0	0	0
LOVENTUE	0	0	42	20	10	2	15	2
MARACO	0	0	53	20	63	24	54	14
PUELEN	0	0	50	9	41	16	45	13
QUEMU QUEMU	13	11	0	0	15	9	22	10
RANCUL	40	22	27	14	39	14	71	23
REALICO	33	16	144	49	192	83	102	37
TOAY	20	13	23	13	23	13	23	13
TRENEL	6	3	18	11	14	8	12	5
UTRACAN	0	0	47	17	47	17	37	12

FUENTE :Dirección General de Estadística y Censos de la Provincia La Pampa

PAGINA 74

ENSEÑANZA PARASISTEMATICA - CENTROS LABORALES -

Alumnos matriculados en la Provincia de La Pampa

Clasificados por Departamento

Periodo 1992-1995

DEPARTAMENTO	A N O S							
	1992		1993		1994		1995	
	T	V	T	V	T	V	T	V
TOTAL PROVINCIA	637	144	737	166	882	83	1249	351
ATREUCO	0	0	0	0	0	0	0	0
CALEU CALEU	0	0	0	0	0	0	0	0
CAPITAL	122	54	207	76	229	15	557	153
CATRILO	0	0	0	0	0	0	0	0
CONHELO	57	12	59	12	33	0	119	74
CURACO	0	0	0	0	0	0	0	0
CHALILEO	22	0	22	0	25	0	20	0
CHAPALEUFU	23	0	27	0	22	0	20	0
CHICALCO	0	0	0	0	0	0	0	0
GUATRACHE	85	2	76	3	77	3	96	3
HUCAL	61	28	70	0	86	0	57	20
LIHUEL CALEL	0	0	0	0	0	0	0	0
LIMAY MAHUIDA	0	0	0	0	0	0	0	0
LOVENTUE	22	10	26	14	12	0	23	23
MARACO	21	0	35	20	154	36	170	29
PUELEN	0	0	0	0	0	0	0	0
QUEMU QUEMU	41	0	40	0	76	0	37	0
RANCUL	0	0	0	0	0	0	0	0
REALICO	107	28	111	31	116	29	105	49
TOAY	20	10	20	10	0	0	0	0
TRENEL	22	0	27	0	25	0	21	0
UTRACAN	34	0	17	0	27	0	24	0

FUENTE :Dirección General de Estadística y Censos de la Provincia La Pampa

PAGINA 75

ENSEÑANZA PARASISTEMATICA - ESCUELAS LABORALES -

Alumnos matriculados en la Provincia de La Pampa

Clasificados por Departamento

Periodo 1992-1995

DEPARTAMENTO	1992		1993		1994		1995									
	T	V	T	V	T	V	T	V								
	997		240		932		202		1290		121		1340		323	
TOTAL PROVINCIA	997	240	932	202	1290	121	1340	323	0	0	0	0	0	0	0	0
ATREUCO	0	0	0	0	0	0	0	0	0	0	0	0	0	0	0	0
CALEU CALEU	0	0	0	0	0	0	0	0	0	0	0	0	0	0	0	0
CAPITAL	0	0	0	0	0	0	0	0	0	0	0	0	0	0	0	0
CATRILO	0	0	0	0	0	0	0	0	0	0	0	0	0	0	0	0
CONHELO	0	0	0	0	0	0	0	0	0	0	0	0	0	0	0	0
CURACO	0	0	0	0	0	0	0	0	0	0	0	0	0	0	0	0
CHALILEO	0	0	0	0	0	0	0	0	0	0	0	0	0	0	0	0
CHAPALEUFU	0	0	0	0	0	0	0	0	0	0	0	0	0	0	0	0
CHICALCO	0	0	0	0	0	0	0	0	0	0	0	0	0	0	0	0
GUATRACHE	0	0	0	0	0	0	0	0	0	0	0	0	0	0	0	0
HUCAL	0	0	0	0	0	0	0	0	0	0	0	0	0	0	0	0
LIHUEL CALEL	0	0	0	0	0	0	0	0	0	0	0	0	0	0	0	0
LIMAY MAHUIDA	0	0	0	0	0	0	0	0	0	0	0	0	0	0	0	0
LOVENTUJE	0	0	0	0	0	0	0	0	0	0	0	0	0	0	0	0
IMARACO	195	3	180	0	476	51	522	51	0	0	0	0	0	0	0	51
PUELEN	371	74	246	34	224	5	250	47	0	0	0	0	0	0	0	47
QUEMU QUEMU	67	17	65	24	224	5	96	32	0	0	0	0	0	0	0	32
RANCUL	95	20	157	28	116	18	179	49	0	0	0	0	0	0	0	49
REALICO	47	10	123	37	146	20	134	47	0	0	0	0	0	0	0	47
TOAY	0	0	0	0	0	0	0	0	0	0	0	0	0	0	0	0
TRENEL	0	0	0	0	0	0	0	0	0	0	0	0	0	0	0	0
UTRACAN	222	116	161	79	104	22	159	97	0	0	0	0	0	0	0	97

FUENTE : Dirección General de Estadística y Censos de la Provincia La Pampa

ENSEÑANZA SUPERIOR

ENSEÑANZA SUPERIOR NO UNIVERSITARIA

Alumnos matriculados y docentes en la Provincia de La Pampa.

Clasificados por años según sexo.

Período 1992-1995

AÑOS	1992		1993		1994		1995	
	T	V	T	V	T	V	T	V
	MATRICULA	1105	184	1213	188	1449	218	1543
DOCENTES	341	97	281	72	307	84	284	79

FUENTE: Dirección Gral. de Estadística y Censos de la Provincia de La Pampa

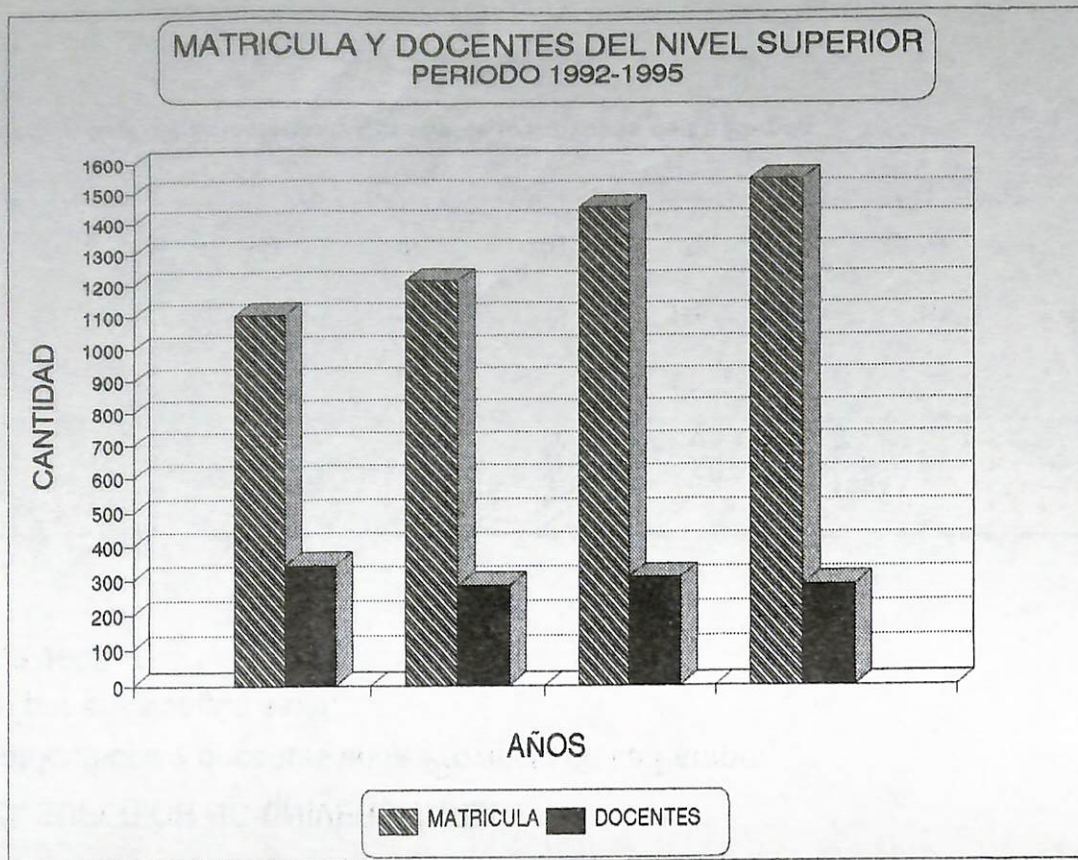

ENSEÑANZA SUPERIOR NO UNIVERSITARIA

Alumnos matriculados en la Provincia de La Pampa.
Clasificados por departamento, localidad, carrera y sexo, año 1992.-

DEPARTAMENTOS	LOCALIDAD	TOTAL GENERAL		1º AÑO		2º AÑO		3º AÑO		4º AÑO		RESIDENCIA		DOCENTES		TITULO DE LA CARRERA	
		TOTAL	VARON MUJER	T	V	T	V	T	V	T	V	T	V	T	V		
TOTAL PROVINCIAL		1105	184	921	572	90	378	71	38	21	0	0	117	2	341	97	
ATREUCO	Macachin	71	2	69	24	1	47	1	*	*	*	*	0	0	11	2	Prof. para la Enseñanza Primaria
Prof. Ens. Primaria																	
CAPITAL	Santa Rosa	517	80	437	325	48	135	24	15	8	0	0	42	0	174	45	Téc. Aud. Banc. y A. de B. y Créditos
C.E.N.T. Nº 1		67	39	28	34	21	22	12	11	6	*	*	*	*	94	25	
NORMAL	Santa Rosa												42	0	21	6	Prof. para la Enseñanza Primaria
P.E.P.		161	3	158	78	3	41	0	*	*	*	*	0	0	8	2	Prof. para la Enseñanza Pre-Escolar
P.E.P.E.		80	0	80	80	0	0	0	*	*	*	*	0	0	18	3	Maestro para la Enseñanza Primaria
M.E.B.		71	2	69	40	0	31	2	*	*	*	*	0	0	9	5	Analista Programador; A. de Sistemas
I.S.E.I.	Santa Rosa	56	34	22	34	22	18	10	4	2	*	*	*	*	19	2	Prof. para la Enseñanza primaria
María Auxiliadora	Santa Rosa	56	1	55	33	1	23	0	*	*	*	*	0	0	5	2	Prof. en Psicopedagogía
I.S.S.E.S	Santa Rosa	26	1	25	26	1	0	0	0	0	*	*	0	0			
CONHELO	Edo. Castex	124	9	115	47	5	30	2	*	*	*	*	47	2	17	4	Prof. para la Enseñanza Primaria
Prof. para Ens. Prim.																	
CHAPALEUFU	Int. Alvear	22	0	22	11	0	11	0	*	*	*	*	0	0	17	4	Prof. para Enseñanza Primaria
Inst. Heguy Sgda. Flia.																	
GUATRACHE	Guatraché	35	0	35	17	0	8	0	*	*	*	*	10	0	14	3	Prof. para la E. Primaria y Pre-Escolar
Inst. J.B. Alberdi																	
HUCAL	Gral. S. Martín	33	1	32	20	0	13	1	0	0	0	0	0	0	3	1	Prof. para la Enseñanza Primaria
Inst. José M. Estrada		33	1	32	20	0	13	1	*	*	*	*	0	0	3		
LOVENTUE	Victorica	82	6	76	46	6	18	0	*	*	*	*	18	0	20	5	Prof. para la Enseñanza Primaria
Inst. Terc. O. Pamp.																	
MARACO	Gral. Pico	130	78	52	39	26	68	39	23	13	0	0	0	0	44	26	Maestro Nacional de E. Física
Inst. Educ. Física		95	58	37	39	26	33	19	23	13	*	*	0	0	35	22	
Inst. Prof. Ens. del Adu	Gral. Pico	35	20	15	0	0	35	20	*	*	*	*	0	0	9	4	Téc. en Cooperativismo y Mutualismo
QUEMU-QUEMU	C. Barón	35	5	30	12	1	23	4	*	*	*	*	0	0	14	1	Prof. para la Enseñanza Primaria
Prof. Ens. Primaria																	
UTRACAN	Gral. Acha	56	3	53	31	3	25	0	0	0	0	0	0	0	27	6	
Esc. Normal																	
M.E.B		37	2	35	22	2	15	0	0	0	0	0	0	0	27	6	Maestro para la Enseñanza Primaria
P.E.P		19	1	18	9	1	10	0	0	0	*	*	0	0	0	0	Prof. para la Enseñanza Primaria

* Hasta 2 años de estudio y residencia.-

FUENTE: Dirección Gral. de Estadística y Censos de la Provincia de La Pampa.-

ENSEÑANZA SUPERIOR NO UNIVERSITARIA

Alumnos matriculados en la Provincia de La Pampa.

Clasificados por departamento, localidad, sexo y carrera, año 1993.-

DEPARTAMENTOS	LOCALIDAD	TOTAL GENERAL		1º AÑO		2º AÑO		3º AÑO		4º AÑO		RESIDENCIA		DOCENTES		TITULO DE LA CARRERA	
		TOTAL	MUJER	T	V	T	V	T	V	T	V	T	V	T	V		
TOTAL PROVINCIAL		1213	188	1025	578	92	453	57	76	26	18	11	88	2	281	72	
ATREUCO																	
Prof. Ens. Primaria	Macachin	94	3	91	46	2	48	1	*	*	*	*	0	0	12	3 Prof. para la Enseñanza Primaria	
CAPITAL																	
C.E.N.T. Nº 1	Santa Rosa	562	72	490	272	40	241	25	17	7	0	0	32	0	100	27	
NORMAL	Santa Rosa	53	31	22	20	12	20	14	13	5	*	*	*	*	23	10 Téc. en Aud. Banc. y A. de B. y Créditos	
		161	5	156	87	4	43	1	*	*	*	*	31	0	47	9 Prof. para la Enseñanza Primaria	
		165	0	165	92	0	73	0	*	*	*	*	0	0	0	0 Prof. para la Enseñanza Pre-Escolar	
		42	0	42	0	0	42	0	*	*	*	*	0	0	0	0 Maestro para la Enseñanza Primaria	
		51	1	50	22	1	28	0	*	*	*	*	1	0	16	1 Prof. para la Enseñanza primaria	
		56	34	22	34	22	18	10	4	2	*	*	*	9	5	5 Analista de Sistemas; A. Programador	
		34	1	33	17	1	17	0	0	0	0	0	0	0	5	2 Prof. en Psicopedagogía	
CONHELO																	
Prof. Ens. Prim.	Edo. Castex	97	11	86	40	3	34	4	15	2	*	*	8	2	15	2 Prof. para la Enseñanza Primaria	
CHAPALEUFU																	
Inst. Heguy Sgda. Filia	Int. Alvear	36	3	33	21	3	10	0	*	*	*	*	5	0	16	1 Prof. para la Enseñanza Primaria	
GUATRACHE																	
Inst. J.B. Alberdi	Guatraché	56	2	54	18	2	13	0	13	0	*	*	12	0	15	2 Prof. para E. Primaria y Pre-Escolar	
HUCAL																	
Inst. José M. Estrada	Gral. S. Martín	57	4	53	26	3	27	1	0	0	0	0	4	0	18	2 Prof. para la Enseñanza Primaria	
Inst. M. Moreno	Gral. S. Martín	43	1	42	16	0	23	1	*	*	*	*	4	0	12	2 Prof. para la Enseñanza Primaria	
		14	3	11	10	3	4	0	0	0	*	*	0	0	6	0 Prof. en Cs. Jurídicas y Contables	
LOVENTUE																	
Inst. Terc. O. Pamp.	Victoria	89	4	85	52	1	14	3	*	*	*	*	23	0	20	4 Prof. para la Enseñanza Primaria	
MARACO																	
Inst. Educ. Física	Gral. Pico	132	78	54	57	34	26	16	31	17	18	11	*	*	41	25 Maestro Nacional de E. Física	
QUEMU-QUEMU																	
Prof. Ens. Primaria	C. Barón	27	5	22	5	0	18	5	*	*	*	*	4	0	12	1 Prof. para la Enseñanza Primaria	
UTRACAN																	
Esc. Normal	Gral. Acha	63	6	57	41	4	22	2	0	0	0	0	0	0	32	5	
M.E.B		23	1	22	15	0	8	1	*	*	*	*	0	0	0	0	0 Maestro para la Enseñanza Primaria
P.E.P		40	5	35	26	4	14	1	*	*	*	*	0	0	32	5 Prof. para la Enseñanza Primaria	

* Hasta 2 años de estudio y residencia.

FUENTE: Dirección Gral. de Estadística y Censos de la Provincia de La Pampa.

ENSEÑANZA SUPERIOR NO UNIVERSITARIA

Alumnos matriculados en la Provincia de La Pampa.

Clasificados por departamento, localidad, sexo y carrera, año 1994.-

DEPARTAMENTOS	LOCALIDAD	TOTAL GENERAL		1º AÑO		2º AÑO		3º AÑO		4º AÑO		RESIDENCIA		DOCENTES		TITULO DE LA CARRERA	
		TOTAL	MUJER	T	V	T	V	T	V	T	V	T	V	T	V		
TOTAL PROVINCIAL		1449	218	1231	696	99	492	66	104	25	20	12	137	16	307	84	
ATREUCO																	
Prof. Ens. Primaria	Macachin	96	3	93	41	2	50	1	*	*	*	*	5	0	10	3 Prof. para la Enseñanza Primaria	
CAPITAL																	
C.E.N.T. Nº 1	Santa Rosa	741	83	658	362	49	250	24	31	9	0	0	98	1	123	34	
NORMAL	Santa Rosa	65	36	29	42	21	14	10	9	5	*	*	*	*	22	10	Téc. A. Banc. y A. de Bal. y Créditos
		218	6	212	111	2	77	3	*	*	*	*	30	1	53	11 Prof. para la Enseñanza Primaria	
		225	0	225	81	0	76	0	*	*	*	*	68	0	0	0 Prof. para la Enseñanza Pre-Escolar	
		42	0	42	0	0	42	0	*	*	*	*	0	0	0	0 Maestro para la Enseñanza Primaria	
		42	2	40	25	2	17	0	*	*	*	*	0	0	17	3 Prof. para la Enseñanza primaria	
		44	2	42	23	2	10	0	11	0	0	0	0	0	22	5 Prof. en Psicopedagogía	
		6	0	6	4	0	1	0	1	0	*	*	0	0	0	0 Maestro Recuperador	
		31	5	26	31	5	0	0	0	0	0	0	0	0	0	0 Asistente Social	
		68	32	36	45	17	13	11	10	4	*	*	*	9	5	5 Analista Programador; A. de Sistemas	
CONHELO																	
Prof. Ens. Primaria	Edo. Castex	88	8	80	29	2	30	4	20	2	*	*	9	0	17	4 Prof. para la Enseñanza Primaria	
CHAPALEUFU																	
Inst. Heguy Sgda. Filia	Int. Alvear	35	3	32	19	1	16	2	*	*	*	*	0	0	17	1 Prof. para la Enseñanza Primaria	
GUATRACHE																	
Inst. J.B. Alberdi	Guatraché	48	1	47	29	0	11	1	8	0	*	*	0	0	18	2 Prof. para E. Primaria y Pre-Escolar	
HUCAL																	
Inst. José M. Estrada	Gral. S. Martí	47	3	44	14	2	30	1	3	0	0	0	0	0	18	3 Prof. para la Enseñanza Primaria	
Inst. M. Moreno	Gral. S. Martí	38	3	35	14	2	24	1	*	*	*	*	0	0	12	3 Prof. para la Enseñanza Primaria	
		9	0	9	0	0	6	0	3	0	*	*	0	0	6	0 Prof. en Cs. Jurídicas y Contables	
LOVENTUE																	
Inst. Terc. O. Pamp.	Victoria	85	9	76	54	4	9	1	*	*	*	*	22	4	21	4 Prof. para la Enseñanza Primaria	
MARACO																	
Inst. Educ. Física	Gral. Pico	201	82	119	88	32	51	24	42	14	20	12	0	0	51	27	
Inst. Sup de B. Artes	Gral. Pico	120	72	48	46	27	33	20	21	13	20	12	*	*	39	25	
QUEMU-QUEMU																	
Prof. Ens. Primaria	C. Barón	42	10	32	24	5	18	5	*	*	*	*	0	0	12	2 Maestro Nacional de E. Física Profesor de Dibujo	
UTRACAN																	
Esc. Normal	Gral. Acha	66	16	50	36	2	27	3	0	0	0	0	3	11	20	5	
M.E.B		6	0	6	0	0	6	0	*	*	*	*	0	0	0	0	0 Maestro para la Enseñanza Primaria
P.E.P		60	16	44	36	2	21	3	*	*	*	*	3	11	20	5 Prof. para la Enseñanza Primaria	

* Hasta 2 años de estudio y residencia.

FUENTE: Dirección Gral. de Estadística y Censos de la Provincia de La Pampa.

ENSEÑANZA SUPERIOR NO UNIVERSITARIA (*)
 Alumnos matriculados en la Provincia de La Pampa.
 Clasificados por departamento, localidad, sexo y carrera, año 1995.-

DEPARTAMENTOS	LOCALIDAD	ALUMNOS MATRICULADOS EN ACTIVIDAD					DOCENTES	TITULO DE LA CARRERA
		TOTAL DE MATRICULADOS			NUEVOS INSCRIPTOS A 1º AÑO			
		TOTAL	VARON	MUJER	TOTAL	VARON		
TOTAL PROVINCIAL		1543	294	1249	613	153	284	79
ATREUCO								
Prof. para Ens. Primaria	Mecachin	84	4	80	15	3	10	2 Prof. para la Enseñanza Primaria
CAPITAL								
C.E.N.T. Nº 1	Santa Rosa	855	175	680	407	104	108	30
NORMAL	Santa Rosa	95	43	52	77	40	21	10 Téc. A. Banc. y A. de Bal. y Créditos
P.E.P.		156	4	152	68	3	35	3 Prof. para la Enseñanza Primaria
P.E.P.E.		182	1	181	52	1	0	0 Prof. Para la Enseñanza Pre-Escolar
M.E.B.		7	1	6	0	0	0	0 Maestro para la Enseñanza Primaria
Maria Auxiliadora	Santa Rosa	62	2	60	23	2	17	2 Prof. para la Enseñanza Primaria
Inst. Sup. Prof. Psicop.	Santa Rosa							
Maestro Recuperador		7	0	7	7	0	0	0 Maestro Recuperador
Asistente Social		61	2	59	36	1	0	0 Asistente Social
Prof. en Psicopedagogía		82	2	80	42	1	18	5 Prof. en Psicopedagogía
Liceo Informático	Santa Rosa	128	87	41	60	36	8	3 Analista Programador
I.S.E.I.		75	33	42	42	20	9	7 Analista Programador; A de Sistemas
CONHELO								
Prof. para Ens. Prim.	Edo. Castex	78	8	70	19	1	16	4 Prof. para la Enseñanza Primaria
CHAPALEUFU								
Inst. Heguy Sgda. Fila.	Int. Alvear	39	2	37	21	1	18	2 Prof. para la Enseñanza Primaria
GUATRACHE								
Inst. J.B. Alberdi	Guatraché	35	0	35	16	0	12	2 Prof. para la E. Primaria y Pre-Escolar
HUCAL								
Inst. José M. Estrada	Gral. San Martín	61	10	51	37	9	17	6
Inst. Mariano Moreno	Bernasconi	55	10	45	37	9	12	3 Prof. para la Enseñanza Primaria
		6	0	6	0	0	5	3 Prof. en Cs. Jurídicas y Contables
LOVENTUE								
Inst. Terc. O. Pampeano	Victorica	72	11	61	20	4	23	5 Prof. para la Enseñanza Primaria
MARACO								
Inst. Educ. Física	Gral. Pico	198	73	125	44	29	54	24
Inst. Sup. de Bellas Art	Gral. Pico	115	65	50	42	24	39	24 Maestro Nacional de E. Física
		83	8	75	2	5	15	0 Profesor de Dibujo
QUEMU-QUEMU								
Prof. para Ens. Primaria	C. Barón	48	6	42	14	0	10	1 Prof. para la Enseñanza Primaria
UTRACAN								
Esc. Normal	Gral. Acha	73	5	68	20	2	16	3
M.E.B.		2	0	2	0	0	16	3 Maestro para la Enseñanza Primaria
P.E.P.		71	5	66	20	2	0	0 Prof. para la Enseñanza Primaria

(*) Este cuadro difiere de los anteriores, por haber sido cambiada, por el Ministerio de Educación de La Nación, la planilla de recolección de datos.-
 FUENTE: Dirección Gral. de Estadística y Censos de la Provincia de La Pampa

ENSEÑANZA SUPERIOR NO UNIVERSITARIA (*)
 Alumnos egresados en la Provincia de La Pampa.
 Clasificados por sexo según año.
 Período 1992-1995

AÑOS	1992		1993		1994		1995	
	T	V	T	V	T	V	T	V
EGRESADOS	212	33	166	13	203	15	272	38

FUENTE: Dirección Gral. de Estadística y Censos de la Provincia de La Pampa.

ENSEÑANZA UNIVERSITARIA

Matrícula total de la UNIVERSIDAD NACIONAL DE LA PAMPA
Período 1992-1995 , según Facultades.-

AÑOS	1992	1993	1994	1995
TOTAL UNIVERSIDAD	3553	3649	3842	4148
CS. EXACTAS Y NATURALES	337	303	439	528
AGRONOMIA	264	279	305	250
CS. ECONOMICAS	759	749	847	977
CS. HUMANAS	1248	1309	1190	1310
INGENIERIA	478	513	535	545
CS. VETERINARIAS	467	496	526	538

FUENTE :Dirección de Estadística de la UNIVERSIDAD NACIONAL DE LA PAMPA .-

Matrícula de la FACULTAD DE CS. ECONOMICAS de la UNIVERSIDAD NACIONAL DE LA PAMPA
Período 1992-1995

AÑOS	1992	1993	1994	1995
TOTAL CS. ECONOMICAS	759	749	847	977
Contador Público	759	749	847	977

FUENTE: Departamento de Estadística de la UNIVERSIDAD DE LA PAMPA.

Matrícula de la FACULTAD DE AGRONOMIA de la UNIVERSIDAD NACIONAL DE LA PAMPA
Período 1992-1995

AÑOS	1992	1993	1994	1995
TOTAL AGRONOMIA	264	279	305	250
Ingeniero Agrónomo	264	279	305	250

FUENTE: Departamento de Estadística de la UNIVERSIDAD DE LA PAMPA.

Matrícula de la FACULTAD DE CIENCIAS VETERINARIAS de la UNIVERSIDAD NACIONAL DE LA PAMPA
Período 1992-1995 .-

AÑOS	1992	1993	1994	1995
TOTAL CIENCIAS VETERINARIAS	467	496	526	538
Medicina Veterinaria	467	496	526	538

FUENTE :Dirección de Estadística de la UNIVERSIDAD DE LA PAMPA .-

Matrícula de la FACULTAD DE INGENIERIA de la UNIVERSIDAD NACIONAL DE LA PAMPA
Período 1992-1995 , según carreras.

AÑOS	1992	1993	1994	1995
TOTAL INGENIERIA	478	513	535	545
Ingeniería Electromecánica	149	196	206	242
Analista Prog. en Computación	329	317	329	303

FUENTE :Dirección de Estadística de la UNIVERSIDAD DE LA PAMPA .-

Matrícula de la FACULTAD DE CIENCIAS HUMANAS de la UNIVERSIDAD NACIONAL DE LA PAMPA
Período 1992-1995 , según carreras.

AÑOS	1992	1993	1994	1995
TOTAL CIENCIAS HUMANAS	1248	1309	1190	1310
Prof. y Lic. en Historia	142	148	132	111
Profesorado en Historia	85	104	95	88
Licenciatura en Historia	57	44	37	23
Prof. y Lic. en Geografía	52	52	50	66
Profesorado de Geografía	32	33	35	51
Licenciatura en Geografía	20	19	15	15
Prof. y Lic. en Letras	55	65	64	68
Profesorado de Letras	38	41	44	46
Licenciatura en Letras	17	24	20	22
Profesorado de Inglés	63	87	96	11
Prof. de Inglés p/ ens. primaria(**)	0	0	0	5
Prof. de Inglés p/ ens. media(**)	0	0	0	83
Prof. de Inglés p/ ens. superior(**)	0	0	0	7
Lic. en Lengua inglesa c/or literaria(**)	0	0	0	6
Periodismo(**)	0	0	0	191
Prof. Enseñaza Primaria	273	274	281	233
Prof. de Jardín de Infantes	349	335	258	190
Prof. de Cs. de La Educación	65	83	63	94

(**) Carrera nueva.

FUENTE :Dirección de Estadística de la UNIVERSIDAD DE LA PAMPA .-

Matrícula de la FACULTAD DE CS. EXACTAS Y NATURALES de la UNIVERSIDAD NACIONAL DE LA PAMPA
Período 1992-1995 , según carreras.

AÑOS	1992	1993	1994	1995
TOTAL Cs. EXACTAS Y NATURALES	337	303	439	528
Prof en Matemáticas y Física	11	9	14	13
Prof. en Matemáticas y Computación	49	47	67	83
Prof. en Ciencias Naturales	29	23	46	54
Aux. en Matemática y Física(*)	1	0	1	0
Profesorado en Química	4	9	16	22
Lic Química or Agrícola	33	38	46	55
Licenciatura en Matemáticas	22	21	30	38
Licenciatura en Física	27	15	21	23
Licenciatura en Biología	40	29	52	80
Lic. Aprov. Rec. Nat. Renov.	87	90	115	127
Licenciatura en Geología	34	22	31	33

(*) Carrera cerrada.

FUENTE : Dirección de Estadística de la UNIVERSIDAD DE LA PAMPA .-