

Provincia de La Pampa
Ministerio de la Producción
Dirección General de Estadística y
Censos

INDICE
AUTOPONDERADO DE
PRECIOS MINORISTAS
DE SANTA ROSA

Serie 1980 - 1997

PROVINCIA DE LA PAMPA

MINISTERIO DE LA PRODUCCIÓN

Subsecretaría de Planificación y Evaluación de Proyectos

GOBERNADOR

Dr. Rubén Hugo Marín

VICEGOBERNADOR

Sr. Telmo Gandino

MINISTRO DE LA PRODUCCIÓN

Cr. Raúl A Reyna

**SUBSECRETARIO DE PLANIFICACIÓN Y
EVALUACIÓN DE PROYECTOS**

Cr. Pablo Oscar Larrañaga

DIRECTOR GENERAL DE ESTADÍSTICA Y CENSOS

Sra. Libertad Martínez de Baladrón

DEPARTAMENTO DE ESTADÍSTICA ECONÓMICA

DESARROLLO, DIRECCIÓN Y DIAGRAMACION

Cr. Hugo Héctor Segurado

**EQUIPO DE RECOPIACIÓN
Y PROCESAMIENTO DE DATOS**

Srta. Mirta A. Valcarcel

ÍNDICE

CONCEPTO	PAGINA
- Presentación	1
- Metodología	2
- Índices y variaciones porcentuales mensuales y anual 1980/1997	6 a 9
- Gráficos	10 - 11
- Variación porcentual trimestral y acumulada del Índice Autoponderado y del Índice de Precios al Consumidor de INDEC	12
- Gráficos	13 - 14

PRESENTACIÓN

A partir del año 1980 esta Dirección General, según convenio celebrado con el Instituto Nacional de Estadística y Censos (INDEC), procede mensualmente a captar la información necesaria del comercio local con el objeto de elaborar lo que se conoce como **Índice de Precios al Consumidor Autoponderado** tomando como base dicho año.-

Este indicador económico permite efectuar evaluaciones y obtener conclusiones referente a la variación de los precios, a nivel minorista, en distintos períodos y comparaciones interprovinciales en las ciudades capitales.-

El objetivo principal de esta publicación es poner a disposición de los interesados los índices correspondientes al período comprendido entre el año 1980 (año base) a Noviembre de 1997 como una herramienta útil para análisis.-

A los efectos de hacer más completa la publicación se anexan cuadros comparativos con el **Índice de Precios al Consumidor - nivel general - nacional** y gráficos de variaciones mensuales y acumuladas durante el período de vigencia de la Ley de Convertibilidad.-

LA DIRECCIÓN

ÍNDICE DE PRECIOS AUTOPONDERADO

METODOLOGÍA

Este indicador se calcula tomando como base el precio de un listado de 100 artículos cuya captación se efectúa de acuerdo a una serie de especificaciones predeterminadas, con el objeto de lograr comparabilidad con el resto de las provincias.

Se utiliza la Clasificación de Naciones Unidas para la cuenta de consumo de la Contabilidad Nacional, asignándose a cada capítulo una importancia relativa resultante de promediar las estructuras de consumo de Capital Federal, Bahía Blanca, Mendoza, Córdoba, Tucumán y Formosa, existentes en el momento en que se comenzó este tipo de relevamiento.-

ESTRUCTURA DEL CONSUMO

GRUPO	PORCENTUAL
Alimentación y Bebidas	53 %
Indumentaria y Calzado	12 %
Vivienda y Combustible	8 %
Equipamiento y funcionamiento del hogar	10 %
Atención médica y gastos de salud	5 %
Transporte y comunicaciones	3 %
Esparcimiento y Educación	4 %
Bienes y Servicios Varios	5 %

La asignación de la importancia relativa de cada artículo se hizo incluyendo en cada uno de ellos una cantidad de artículos cuya representación sobre el total corresponde a los porcentajes de la estructura de consumo intermedio. De esta

manera, si bien este indicador no tiene ponderaciones propias del artículo, se ha logrado controlar la ponderación existente en todo índice simple al considerar la participación de cada capítulo en el total, por medio del número de ítems que integran cada uno de ellos, por esa causa se califica de **Autoponderado**.-

Es importante aclarar que este indicador solo tiene validez para el Nivel General, ya que no fue controlada la cantidad de artículos que integran los grupos y subgrupos de cada capítulo. Es decir que todo índice que se calcula desagregando a nivel capítulo o grupo no está autoponderado, en el sentido que se le ha dado al término de este trabajo.-

Se recurre a este tipo de índice simple en virtud de la complejidad que significa instrumentar una estructura adecuada para calcular un índice del nivel del índice de precios al consumidor nacional.-

El relevamiento de precios se efectúa mensualmente en las distintas bocas de expendio, respetando el número de captaciones para los rubros:

Alimentación y bebidas	116
Indumentaria y calzado	11
Vivienda, combustible y electricidad	61
Equipamiento y funcionamiento del hogar	40
Atención médica y gastos para la salud	7
Transporte y comunicaciones	6
Esparcimiento y educación	10
Bienes y servicios varios	19
Total	270

El listado de artículos y bienes cuyos precios se relevan, se actualiza permanentemente con el objeto de reflejar los gustos del consumidor y la tendencia del mercado en lo referente al tipo de bien, calidad, envase o sustituto.-

ACTUALIDAD

Es evidente que en la actualidad la estructura del consumo de la población ha variado significativamente con respecto al año base (1980) adoptado para este índice autoponderado como para el Índice de Precios al Consumidor calculado por INDEC. En consecuencia de ello, y a los efectos de determinar la nueva estructura de consumo se ha desarrollado en todo el país la **Encuesta de Gastos de Hogares (ENGHO)**, actualmente en la etapa de proceso de la información recopilada.-

A tal fin se dividió el país en regiones respetando la homogeneidad en las pautas de consumo y comportamiento de la población, ello a los efectos de poder determinar estructuras de consumo regionales que permitan, posteriormente, el cálculo de índices de precios al consumidor y del costo de la canasta familiar, alimentaria y no alimentaria ajustadas a cada región.-

Una vez finalizado el procesamiento de la información de la ENGHO, se dispondrán de las herramientas necesarias para una revisión de la metodología aplicable a la determinación de índices de precios y del costo de la canasta familiar.-

CUADROS DE DATOS
Y
GRAFICOS

INDICE AUTOPONDERADO DE PRECIOS
PARA LA CIUDAD DE SANTA ROSA - LA PAMPA
EVOLUCION HISTORICA Y VARIACION PORCENTUAL MENSUAL DEL INDICE

Base 1980= 100

PERIODO	1980		1981		1982		1983		1984	
	Nro. Indice	*V*	Nro. Indice	*V*	Nro. Indice	*V*	Nro. Indice	*V*	Nro. Indice	*V*
ENERO	74,7263	---	133,9513	4,3	339,2541	8,4	1170,7636	15,7	6490,0949	12,9
FEBRERO	77,195	3,3	139,7112	4,3	370,5557	9,2	1344,1755	14,8	7477,7861	15,2
MARZO	82,7968	7,3	144,6713	3,6	398,8017	7,6	1503,2196	11,8	8972,3311	20,0
ABRIL	88,7103	7,1	159,0539	9,9	424,0617	6,3	1678,0263	11,6	11056,943	23,2
MAYO	94,1604	6,1	177,8965	11,8	445,2319	5,0	1830,4481	9,0	13756,5872	24,4
JUNIO	98,999	5,1	194,1663	9,4	474,2386	6,5	2154,5012	17,7	16386,5999	19,1
JULIO	102,1902	3,2	214,037	10,2	552,7573	16,9	2476,2973	14,9	19290,2289	17,7
AGOSTO	106,4947	4,2	232,6773	8,7	636,3384	15,1	2850,1203	15,1	22347,3688	15,8
SETIEMBRE	111,3013	4,5	248,0073	6,6	747,1418	17,4	3499,0523	22,7	28472,3007	27,4
OCTUBRE	113,3176	1,8	266,3828	7,4	826,1284	10,6	4054,791	15,8	33165,8693	16,5
NOVIEMBRE	121,701	7,4	288,7103	7,3	934,5224	13,1	4942,1165	21,8	39861,6407	20,8
DICIEMBRE	128,3589	5,5	313,0977	8,4	1011,4684	8,2	5749,2707	16,3	46582,4205	16,9
PROMEDIO	100,0		209,364	143,9	596,7084	223,1	2.771,065	468,4	21.155,014	710,2

INDICE AUTOPONDERADO DE PRECIOS
PARA LA CIUDAD DE SANTA ROSA - LA PAMPA
EVOLUCION HISTORICA Y VARIACION PORCENTUAL MENSUAL DEL INDICE

PERIODO	1985		1986		1987		1988		1989	
	Nro. Indice	*V*	Nro. Indice	*V*	Nro. Indice	*V*	Nro. Indice	*V*	Nro. Indice	*V*
ENERO	56078,4497	20,4	215769,48	3,1	402306,44	7,3	1135486,99	3,1	5301146,62	9,0
FEBRERO	67067,3288	19,6	224483,41	4,0	419048,53	4,2	1355363,71	19,4	5817596,33	9,7
MARZO	84253,2211	25,6	231072,24	2,9	440900,42	5,2	1493361,64	10,2	6780507,87	16,5
ABRIL	109769,896	30,3	242375,67	4,9	458990,91	4,1	1715750,42	14,9	10127995,5	49,4
MAYO	141130,4392	28,5	253643,9	4,6	479024,5	4,4	1976341,34	13,5	21286332	110,2
JUNIO	179913,022	27,2	267016,66	5,2	510843,74	6,6	2319518,98	17,4	45666400,92	114,5
JULIO	187436,31	4,2	283791,87	6,3	531330,08	4,0	2806461,78	21,0	120717256	164,3
AGOSTO	192226,87	2,5	299189,4	5,4	620159,04	16,7	3520433,95	25,4	154272928,25	27,8
SETIEMBRE	193856,94	0,8	315854,83	5,6	703678,09	13,5	3957240,18	12,4	169239073,58	9,7
OCTUBRE	195561,62	0,8	336696,39	6,6	840485,26	19,4	4321110,97	9,2	175096719,62	3,5
NOVIEMBRE	201193,56	2,8	358314,64	6,4	982964,3	16,8	4548760,9	5,3	181324971,44	3,6
DICIEMBRE	209294,3	4,0	374930,07	4,6	1101495,66	12,0	4862654,81	6,9	245345638,8	35,3
PROMEDIO	151481,8	349,3	283594,9	79,1	624268,9	193,8	2834373,8	341,5	95081380,6	4.945,5

INDICE AUTOPONDERADO DE PRECIOS
PARA LA CIUDAD DE SANTA ROSA - LA PAMPA
EVOLUCION HISTORICA Y VARIACION PORCENTUAL MENSUAL DEL INDICE

PERIODO	1990		1991		1992		1993		1994	
	Nro. Indice	*V*	Nro. Indice	*V*	Nro. Indice	*V*	Nro. Indice	*V*	Nro. Indice	*V*
ENERO	450.829.555,70	83,70	3.341.695.589,68	10,17	5.506.741.156,50	1,50	6.154.519.695,65	0,10	6.609.820.358,96	0,30
FEBRERO	867.835.903,11	92,50	4.178.332.724,07	25,04	5.649.041.519,40	2,60	6.201.278.377,70	0,90	6.509.100.829,01	-1,52
MARZO	1.604.007.394,60	84,80	4.615.605.425,86	10,47	5.832.841.667,80	3,20	6.255.856.660,85	0,90	6.502.461.857,00	-0,10
ABRIL	1.662.940.169,30	3,70	4.809.230.022,86	4,19	5.863.313.592,60	0,50	6.296.218.112,70	0,60	6.447.373.431,85	-0,85
MAYO	1.716.012.093,50	3,20	4.912.671.967,58	2,15	5.887.070.318,50	0,40	6.361.947.916,61	1,04	6.458.806.259,75	0,18
JUNIO	1.889.784.871,99	10,10	5.007.422.357,93	1,93	5.922.907.443,20	0,60	6.437.756.290,27	1,20	6.474.283.645,66	0,24
JULIO	2.111.800.904,40	11,70	5.084.026.002,97	1,53	5.996.881.350,86	1,20	6.466.943.694,59	0,45	6.475.976.827,89	0,03
AGOSTO	2.355.292.565,30	11,50	5.171.767.264,12	1,73	6.060.327.336,20	1,10	6.538.226.824,90	1,10	6.531.848.006,14	0,86
SETIEMBRE	2.622.383.613,70	11,30	5.177.782.658,79	1,80	6.080.078.099,72	0,30	6.572.199.763,36	0,50	6.536.383.546,17	0,07
OCTUBRE	2.760.816.598,30	5,30	5.341.391.166,72	0,71	6.104.842.763,80	0,40	6.586.972.295,31	0,20	6.549.263.557,08	0,20
NOVIEMBRE	2.898.685.412,39	4,99	5.385.181.493,20	0,80	6.114.179.573,58	0,20	6.588.292.631,69	0,02	6.550.222.572,21	0,01
DICIEMBRE	3.033.296.613,96	4,64	5.426.098.704,89	0,76	6.146.457.111,30	0,50	6.590.044.817,76	0,03	6.560.167.703,00	0,15
PROMEDIO	1.997.807.141,35	1.136,34	4.870.933.781,56	78,88	5.930.390.161,12	13,28	6.420.854.756,78	7,22	6.517.142.382,89	-0,45

INDICE AUTOPONDERADO DE PRECIOS
 PARA LA CIUDAD DE SANTA ROSA - LA PAMPA
 EVOLUCION HISTORICA Y VARIACION PORCENTUAL MENSUAL DEL INDICE

Base 1980=100

PERIODO	1995		1996		1997	
	Nro Indice	*V*	Nro. Indice	*V*	n° Indice	*V*
ENERO	6577621154,22	0,27	6827848374,6	0,08	6674276249,4	-0,23
FEBRERO	6603083490,64	0,39	6753810149,11	-1,08	6671373018,2	-0,04
MARZO	6673322203,21	1,06	6712125348,93	-0,62	6679680785,5	0,12
ABRIL	6754263524,40	1,21	6728552039,73	0,24	6682920670,1	0,05
MAYO	6820238606,00	0,98	6724493348,67	-0,06	6687954412,1	0,08
JUNIO	6827091591,68	0,10	6735686260,61	0,17	6689693676,8	0,03
JULIO	6865526326,08	0,56	6699907539,33	-0,53	6696488021,4	0,10
AGOSTO	6868531194,09	0,04	6732776843,26	0,49	6700875031,6	0,07
SETIEMBRE	6869339023,74	0,01	6675343735,62	-0,85	6706197294,3	0,08
OCTUBRE	6831846960,28	-0,55	6692580738,58	0,26	6697689689,4	-0,13
NOVIEMBRE	6834467823,10	0,04	6759683285,46	1,00	6683729622,6	-0,21
DICIEMBRE	6822448170,02	-0,18	6689528012,34	-1,04	6682603645,5	-0,02
PROMEDIO	6778981672,3	4,02	6727694639,7	-0,76	6687790176,4	-0,59

**INDICE DE PRECIOS AUTOPONDERADO
VARIACIONES TRIMESTRALES**

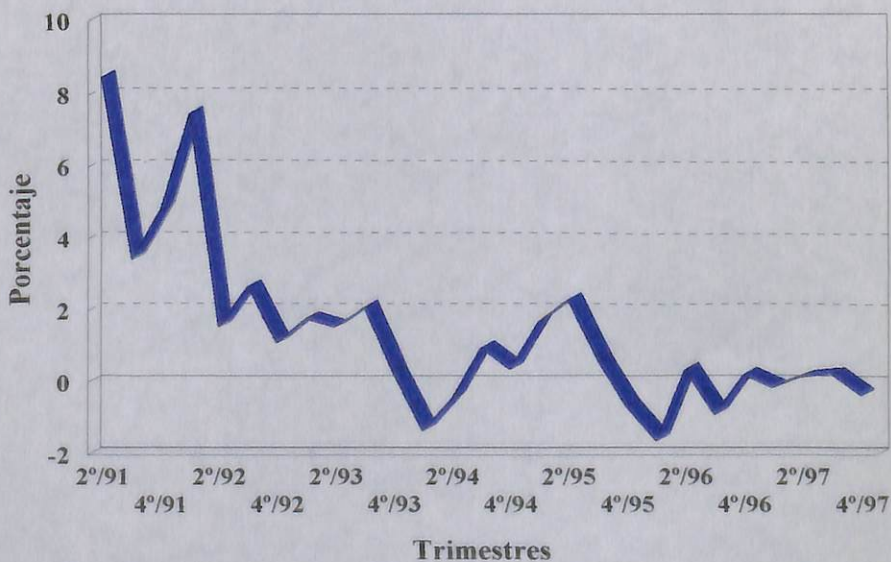

**SANTA ROSA - LA PAMPA
INDICE AUTOPONDERADO ACUMULADO**

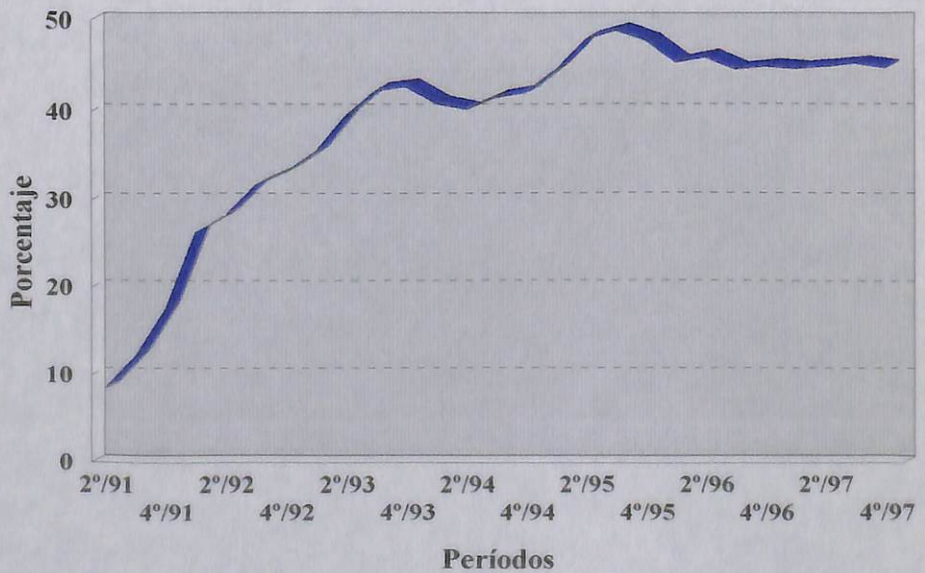

PROVINCIA DE LA PAMPA
Dirección General de Estadística y Censos

INDICE AUTOPONDERADO E INDICE DE PRECIOS AL CONSUMIDOR
VARIACION PORCENTUAL TRIMESTRAL Y ACUMULADA
CUADRO COMPARATIVO

TRIMESTRE	4615605425,9		199821	
	TRIMESTRAL		ACUMULADO	
	AUTOPOND.	NACIONAL	AUTOPOND.	NACIONAL
2º/91	8,49	11,86	8,49	11,86
3º/91	3,40	5,76	12,18	18,30
4º/91	4,80	2,41	17,56	21,15
1º/92	7,50	7,47	26,37	30,20
2º/92	1,54	2,77	28,32	33,80
3º/92	2,65	4,32	31,73	39,58
4º/92	1,09	2,02	33,17	42,40
1º/93	1,78	2,33	35,54	45,73
2º/93	1,54	3,08	39,48	50,22
3º/93	2,09	1,16	42,39	51,97
4º/93	0,27	0,61	42,78	52,89
1º/94	-1,33	0,24	40,88	53,25
2º/94	-0,43	0,98	40,27	54,76
3º/94	0,96	1,82	41,61	57,58
4º/94	0,36	0,77	42,13	58,79
1º/95	1,72	0,79	44,57	60,04
2º/95	2,28	0,27	47,87	60,47
3º/95	0,62	0,33	48,83	61,00
4º/95	-0,68	0,21	47,81	61,34
1º/96	-1,62	-0,57	45,42	60,43
2º/96	0,35	-0,09	45,93	60,29
3º/96	-0,90	0,65	44,63	61,33
4º/96	0,21	0,06	44,93	61,43
1º/97	-0,15	0,36	44,72	62,00
2º/97	0,15	-0,19	44,94	61,70
3º/97	0,25	0,34	45,29	62,25
4º/97	-0,35	-0,18	44,78	61,96

VARIACION RESPECTO TRIMESTRE ANTERIOR
AUTOPOND. S. ROSA - AL CONSUMIDOR NAC.

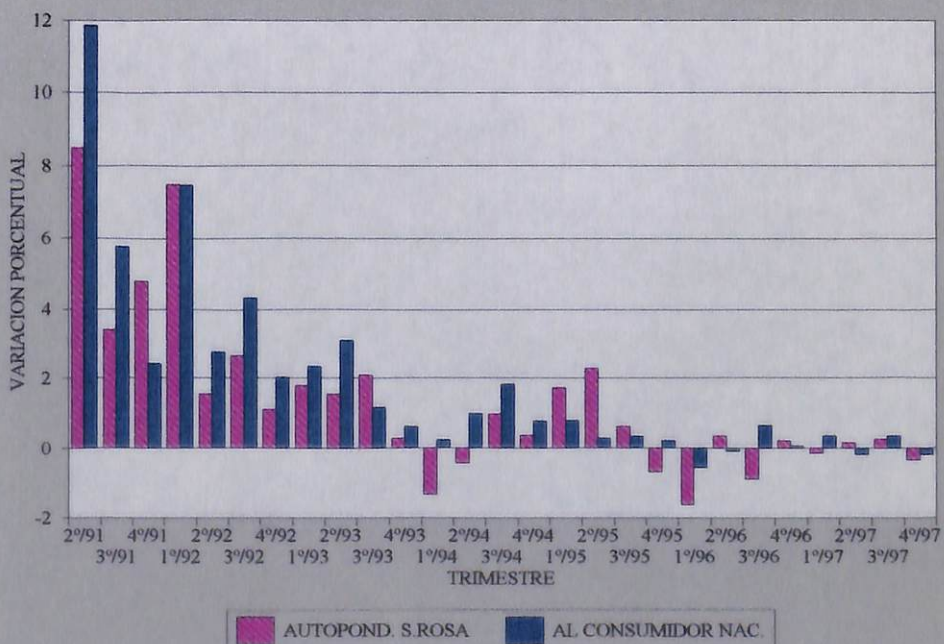

**VARIACION ACUMULADA
AUTOPOND. S. ROSA - AL CONSUMIDOR NAC.**

