



**PROVINCIA DE LA PAMPA**

***CPN. OSCAR MARIO JORGE***  
GOBERNADOR

***CPN. LUIS ALBERTO CAMPO***  
VICE-GOBERNADOR

***DR. ABELARDO MARIO FERRÁN***  
MINISTRO DE LA PRODUCCIÓN

***LIC. SEBASTIÁN LASTIRI***  
SECRETARIO EJECUTIVO DEL INSTITUTO  
DE PROMOCIÓN PRODUCTIVA

***ING. ROBERTO DANIEL RODRÍGUEZ***  
DIRECTOR GENERAL DE ESTADÍSTICA Y CENSOS



## Presentación

Decíamos en la edición del año pasado que somos conscientes que la sociedad quiere y debe estar cada vez más y mejor informada, y que las estadísticas entonces, son un insumo básico en la elaboración de indicadores que permiten conocer la realidad tanto a los que formulan políticas públicas como a los que toman decisiones en el ámbito privado, a quienes investigan en las áreas académicas o en las organizaciones intermedias.

Con el propósito de satisfacer la demanda creciente de los usuarios cada vez más exigentes de información estadística, estamos entregando en esta oportunidad el Anuario Estadístico 2009 con datos a diciembre de 2008.

Los mismos provienen de sectores de la actividad privada, de áreas del propio gobierno provincial y de los gobiernos comunales, con quienes venimos trabajando en la organización de los datos primarios por ellos generados, y compilados y sistematizados por esta Dirección General.

Estos sectores y áreas proveen información de manera sistemática tanto a sus respectivos organismos de origen como a esta DGEyC conformando el Sistema Estadístico Provincial (SEP). La coordinación es una tarea que estamos perfeccionando, buscando aspectos normativos a fin de garantizar la obtención de la información de calidad en tiempo y forma.

Al mismo tiempo integramos con INDEC y las Direcciones Provinciales de Estadística, el Servicio Estadístico Nacional (SEN), con quienes compartimos varios programas de alcance nacional, como los censos nacionales (agropecuario, económico y de población), los operativos como la Encuesta Permanente de Hogares, las Encuestas Económicas Sectoriales a Empresas, otras especiales (como la de consumo de sustancias psicoactivas, la de factores de riesgo, la de Variación Salarial que por ley conforma el índice de actualización de las jubilaciones, etc.).

Este año estamos incorporando, mediante convenio específico con Municipalidades e INDEC, un Sistema de Información de Estadísticas Locales (SIEL) a fin de impulsar el desarrollo estadístico de las comunas de nuestra provincia.

También incorporamos en forma permanente la Encuesta de Ocupación Hotelera (EOH) que permite integrar nuestra Ciudad Capital al contexto nacional del movimiento de viajeros y sus características.

Concretamos una tarea importante previa digitalización de las cartas parcelarias de la Dirección General de Catastro, que es la organización de la información en un Sistema de Información Geográfica. Ello nos permite integrar a la cartografía digital datos alfanuméricos contenidos en nuestras distintas bases sectoriales. De esta manera tenemos referenciado espacialmente las bases del REPAGRO, desde el año 2005 en adelante, lográndose así un seguimiento en la evolución de la información contenida en cada capa temática.

*También contamos con una base digitalizada de todas las localidades de la provincia, preparada para que se pueda representar la información hasta un nivel mínimo de radio censal.*

*El contenido del presente Anuario mantiene la organización temática de los tres anteriores, los mismos niveles de agregación de las jurisdicciones por departamento, localidad como así también algunas variables tomadas por micro región y ejido.*

*Puesto que disponer de información es siempre una tarea crítica en los procesos de toma de decisiones, tanto privadas como de políticas públicas, nos empeñamos cada día más en brindar datos útiles, veraces y oportunos, caso contrario de poco servirían.*

*Con respecto a la tarea de difusión que intentamos mejorar cada día, debemos decir que además de las publicaciones tradicionales en papel y CD del anuario, del boletín trimestral y de las publicaciones e informes especiales, nuestra página institucional (que en el año de habilitación recibe 1100 visitas mensuales de más de 50 países) es de constante mejoramiento y actualización. Y como novedad del presente año, en el sentido de democratizar la información, el portal contiene una aplicación del software libre Redatam para el procesamiento en línea de las diferentes bases del REPAGRO.*

*Y a propósito del programa Redatam nos satisface y agradecemos que la división Celade de la Comisión Económica para América Latina y el Caribe (Cepal), organismo de Naciones Unidas, haya incorporado en su lista de base de datos disponibles la aplicación sistema de consulta REPAGRO que desarrolláramos en esta Dirección General.*

*Estos avances que mejoran la calidad de la información estadística de la provincia y su accesibilidad, son parte de un proceso continuo en el que estamos abocados y constituyen en sí mismo un adelanto en el camino de brindar lo mejor a los agentes sociales y económicos, de quienes esperamos la crítica como aporte para enriquecer nuestro diario trabajo.*

*La Dirección  
Noviembre 2009*

<b>Introducción</b>	11
<b>Demografía</b>	
1.1 Población Total, Superficie y Densidad por Provincia. Total del País. Año 2001.....	37
1.2 Población Total, Superficie y Densidad de Población por Departamento. Provincia de La Pampa. Año 2001.....	38
1.3 Indicadores Demográficos por Provincia. Total del País. Años 1991 - 2001.....	40
1.4 Esperanza de Vida al Nacer por Provincia según Sexo. Total País. Años 1990/1992 y 2000/2001.....	41
1.5 Estructura de la Población por Grupos de Edad según Sexo. Provincia de La Pampa. Años 1991 y 2001.....	42
1.6 Población Estimada al 30 de Junio de cada Año por Departamento y Localidad. Provincia de La Pampa. Años 2008-2014.....	44
1.7 Población Censada y Variación Intercensal Absoluta y Relativa por Micro Región y Localidad. Provincia de La Pampa. Años 1991 y 2001.....	47
1.8 Distribución de Hogares con Necesidades Básicas Insatisfechas y Hogares con Índice de Privación Material según Tipo de Privación por Provincia. Total del País. Año 2001.....	50
1.9 Distribución de Hogares con Necesidades Básicas Insatisfechas y Hogares con Índice de Privación Material según Tipo de Privación por Micro Región y Localidad. Provincia de La Pampa. Año 2001.....	51
1.10 Población de 14 años o más por Situación Conyugal según Sexo y Grupos de Edad. Provincia de La Pampa. Año 2001.....	54
1.11 Población de 5 años y más por Lugar de Residencia Habitual según Lugar de Residencia en 1996. Total del País. Año 2001.....	56
1.12 Población en Hogares por Servicio Sanitario según Provisión y Procedencia del Agua para Beber y Cocinar. Provincia de La Pampa. Año 2001.....	60
1.13 Hogares por Tipo de Vivienda según Régimen de Tenencia de la Vivienda. Provincia de La Pampa. Año 2001.....	61
1.14 Hogares por Calidad de los Materiales de la Vivienda (CALMAT) según Bienes de que dispone. Provincia de La Pampa. Año 2001.....	62
1.15 Hogares según presencia de Servicio en el segmento por Departamento. Provincia de La Pampa. Año 2001.....	63
<b>Educación</b>	
2.1 Alumnos Matriculados por Nivel Educativo. Provincia de La Pampa. Años 2004 - 2008.....	65
2.2 Unidades Educativas por Nivel según Gestión. Provincia de La Pampa. Años 2004 - 2008.....	65
2.3 U.N.L.Pam. Matrícula Educativa por Facultad. Período 2004 - 2008.....	66
2.4 U.N.L.Pam. Cargos Docentes por Facultad. Período 2004 - 2008.....	67
2.5 U.N.L.Pam. Planta de Cargos Docentes por Facultad según Dedicación. Año 2008.....	67
2.6 U.N.L.Pam. Alumnos Nuevos Inscriptos por Facultad. Período 2004 - 2008.....	68
2.7 U.N.L.Pam. Alumnos Egresados por Facultad. Período 2004 - 2008.....	68
2.8 U.N.L.Pam. Alumnos por Facultad y Disciplina. Años 2004 - 2008.....	69
2.9 Establecimientos por Tipo de Educación según Provincia. Total País. Año 2007.....	70
2.10 Establecimientos del Sector de Gestión Estatal por Tipo de Educación según Provincia. Total País. Año 2007.....	71
2.11 Establecimientos del Sector de Gestión Privado por Tipo de Educación según Provincia. Total País. Año 2007.....	72
2.12 Nivel EGB y Nivel Medio/Polimodal. Establecimientos Educativos por Departamento. Provincia de La Pampa. Período 2004 - 2008.....	73
2.13 Alumnos por Tipo de Educación según Provincia. Total País. Año 2007.....	74
2.14 Alumnos del Sector de Gestión Estatal por Tipo de Educación según Provincia. Total País. Año 2007.....	75
2.15 Alumnos del Sector de Gestión Privado por Tipo de Educación según Provincia. Total País. Año 2007.....	76
2.16 Nivel Inicial. Matrícula Educativa por Departamento. Provincia de La Pampa. Período 2004 - 2008.....	77
2.17 Nivel EGB. Matrícula Educativa por Departamento. Provincia de La Pampa. Período 2004 - 2008.....	78
2.18 Nivel Medio/Polimodal. Matrícula Educativa por Departamento. Provincia de La Pampa. Período 2004 - 2008.....	79
2.19 Nivel Superior No Universitario. Establecimientos Educativos por Localidad Provincia de La Pampa. Período 2004 - 2008.....	80
2.20 Nivel Superior No Universitario. Matrícula Educativa por Localidad. Provincia de La Pampa. Período 2004 - 2008.....	80
<b>Cultura</b>	
3.1 Museos por Jurisdicción. Provincia de La Pampa. Año 2008.....	81
3.2 Museos por Temática. Provincia de La Pampa. Año 2008.....	81
3.3 Bibliotecas Populares por Departamento. Provincia de La Pampa. Año 2008.....	82
<b>Salud</b>	
4.1 Indicadores de Natalidad y Mortalidad Infantil. Total País. Años 2004 - 2007.....	85
4.2 Indicadores de Natalidad y Mortalidad Infantil por Zona Sanitaria. Provincia de La Pampa. Años 2004 - 2008.....	86
4.3 Principales Causas de Muerte y Porcentajes por Grupos de Edad según Sexo. Provincia de La Pampa. Año 2008.....	87
4.4 Mortalidad Infantil por Criterios de Reducibilidad. Provincia de La Pampa. Período 2005 - 2008.....	88
4.5 Principales Enfermedades de Notificación Obligatoria. Provincia de La Pampa. Período 2005 - 2008.....	89
4.6 Nacimientos por Lugar de Residencia de la Madre, Micro Región y Ejidos. Provincia de La Pampa. Período 2003 - 2008.....	90
4.7 Defunciones Generales por Lugar de Residencia, Micro Región y Ejidos. Provincia de La Pampa. Período 2003 - 2008.....	92
4.8 Defunciones Infantiles por Lugar de Residencia, Micro Región y Ejidos. Provincia de La Pampa. Período 2003-2008.....	94
4.9 Nacidos Vivos por Lugar de Residencia y Departamento según Edad de la Madre. Provincia de La Pampa. Período 2007 - 2008.....	97
4.10 Consultas Médicas y Egresos de Establecimientos Asistenciales Públicos por Zona Sanitaria según Departamento. Provincia de La Pampa. Período 2006 - 2008.....	98
4.11 Prevalencias de Consumo de Sustancias Psicoactivas de la Población de 16 a 65 años según Jurisdicción del País. Localidades de 5.000 y más Habitantes.....	99

**Seguridad Social**

5.1	Beneficiarios del Instituto de Seguridad Social (I.S.S.). Provincia de La Pampa. Período 2002 - 2008.....	100
5.2	Beneficiarios del Instituto de Seguridad Social (I.S.S.) por Departamento según Afiliados. Provincia de La Pampa. Período 2006 - 2008.....	100
5.3	Afiliados al Servicio Médico Previsional (SEMPRE) por Departamento según Tipo de Afiliado. Provincia de La Pampa. Año 2007 - 2008.....	101

**Seguridad Pública**

6.1	Accidentes de Tránsito, Muertos y Heridos por Zona de Ocurrencia. Provincia de La Pampa. Período 2003 - 2008.....	102
6.2	Población Penal Alojada por Situación Jurídica. Provincia de La Pampa. Período 2004 - 2008.....	103
6.3	Hechos Delictuosos por Unidad Regional. Provincia de La Pampa. Período 2003 - 2008.....	104
6.4	Hechos Delictuosos por Unidad Regional según Tipo de Delito. Provincia de La Pampa. Período 2005 - 2008.....	105

**Participación Electoral**

7.1	Elecciones de Gobernador. Partidos Políticos más Votados. Provincia de La Pampa. Años 1995, 1999, 2003 y 2007.....	106
7.2	Cantidad de Municipios según Partido Político más Votado. Provincia de La Pampa. Años 1995, 1999, 2003 y 2007.....	107
7.3	Elecciones de Legisladores Provinciales (Diputados). Partidos más Votados. Provincia de La Pampa. Años 1995, 1999, 2003 y 2007.....	108
7.4	Composición de la Cámara de Diputados. Representantes según Partido Político. Provincia de La Pampa. Año 2007.....	109

**Trabajo**

8.1	Evolución de la Tasa de Actividad. Total País, Región Pampeana y Aglomerado Santa Rosa - Toay. Período 2006 - 2008.....	110
8.2	Evolución de la Tasa de Empleo. Total País, Región Pampeana y Aglomerado Santa Rosa - Toay. Período 2006 - 2008.....	110
8.3	Evolución de la Tasa de Desocupación. Total País, Región Pampeana y Aglomerado Santa Rosa - Toay. Período 2006 - 2008.....	111
8.4	Evolución de la Tasa de Subocupación. Total País, Región Pampeana y Aglomerado Santa Rosa - Toay. Período 2006 - 2008.....	111

**Precios**

9.1	Índice Autoponderado de Precios al Consumidor Provincial. Variación por Principales Aperturas. Ciudad de Santa Rosa. Período 2004 - 2008.....	112
9.2	Índice de Precios al Consumidor G.B.A. Variaciones Porcentuales con Respecto al Mes Anterior. Período 2004 - 2008.....	113
9.3	Índice de Precios Mayorista (IPIM). Variación por Principales Aperturas. Período 2004 - 2008.....	114
9.4	Índice del Costo de la Construcción. Variaciones Porcentuales con Respecto al Mes Anterior. Período 2004 - 2008.....	114

**Agropecuario**

10.1	Explotaciones Agropecuarias por Provincia según Tipo de Delimitación. Total País. Año 2002.....	117
10.2	Explotaciones Agropecuarias con Límites Definidos por Provincia, según Escala de Extensión. Total País. Año 2002.....	118
10.3	Distribución de la Superficie de las EAPs con Límites Definidos por Provincia, según Régimen de Tenencia de la Tierra. Total País. Año 2002.....	121
10.4	Personas que Residen en las EAPs por Provincia según Relación con el Productor. Total País. Año 2002.....	123
10.5	Superficie Implantada por Provincia según Grupos de Cultivos. Total País. Año 2002.....	124
10.6	Cantidad de EAPs con Ganado y Número de Cabezas por Provincia según Especie. Total País. Año 2002.....	125
10.7	EAPs con Instalaciones Tamberas, Tambos Instalados, EAPs con Rodeo de Tambo y Existencias por Departamento. Provincia de La Pampa. Año 2002.....	126
10.8	Bovinos. Existencias por Provincia según Composición del Rodeo. Total País. Año 2002.....	127
10.9	Bovinos. Existencia según Composición del Rodeo. Provincia de La Pampa. Años 2000 - 2008.....	129
10.10	Ovinos. Existencia según Composición del Rodeo. Provincia de La Pampa. Años 2000 - 2002 y 2004 - 2008.....	130
10.11	Porcinos. Existencia según Composición de la Piara. Provincia de La Pampa. Años 2002 y 2004 - 2008.....	130
10.12	Caprinos. Existencia según Composición del Hato. Provincia de La Pampa. Años 2002 y 2004 - 2008.....	131
10.13	Equinos. Existencia según Composición de la Manada. Provincia de La Pampa. Años 2002 y 2004 - 2008.....	131
10.14	Avena. Superficie Implantada, Cosechada y Producción. Provincia de La Pampa. Serie campaña 1999/2000 - 2007/2008.....	132
10.15	Cebada Cervecera. Superficie Implantada, Cosechada y Producción. Provincia de La Pampa. Serie campaña 1999/2000 - 2007/2008.....	132
10.16	Centeno. Superficie Implantada, Cosechada y Producción. Provincia de La Pampa. Serie campaña 1999/2000 - 2007/2008.....	133
10.17	Trigo. Superficie Implantada, Cosechada y Producción. Provincia de La Pampa. Serie campaña 1999/2000 - 2007/2008.....	133
10.18	Maíz. Superficie Implantada, Cosechada y Producción. Provincia de La Pampa. Serie campaña 1999/2000 - 2007/2008.....	134
10.19	Girasol. Superficie Implantada, Cosechada y Producción. Provincia de La Pampa. Serie campaña 1999/2000 - 2007/2008.....	134
10.20	Soja. Superficie Implantada, Cosechada y Producción. Provincia de La Pampa. Serie campaña 1999/2000 - 2007/2008*.....	135
10.21	Sorgo Granífero. Superficie Implantada, Cosechada y Producción. Provincia de La Pampa. Serie campaña 1999/2000 - 2007/2008.....	135
10.22	Bovinos Movidos con Guía según Finalidad. Provincia de La Pampa. Serie 2004 - 2008.....	137
10.23	Ovinos Movidos con Guía según Finalidad. Provincia de La Pampa. Serie 2004 - 2008.....	138
10.24	Porcinos Movidos con Guía según Finalidad. Provincia de La Pampa. Serie 2004 - 2008.....	138

10.25	Caprinos Movidos con Guía según Finalidad. Provincia de La Pampa. Serie 2004 - 2008.....	139
10.26	Equinos Movidos con Guía según Finalidad. Provincia de La Pampa. Serie 2004 - 2008.....	139
10.27	Remates - Feria. Ganado Bovino Comercializado por Categoría y Finalidad. Provincia de La Pampa. Período 2002 - 2008.....	141
10.28	Remates - Feria. Ganado Ovino Comercializado por Categoría. Finalidad: Faena. Provincia de La Pampa. Período 2002 - 2008.....	142
10.29	Remates - Feria. Ganado Porcino Comercializado por Categoría y Finalidad. Provincia de La Pampa. Período 2002 - 2008.....	142
10.30	Ganado Bovino Faenado en Frigoríficos según Categoría. Provincia de La Pampa. Período 2001 - 2008.....	143
10.31	Ganado Ovino Faenado en Frigoríficos según Categoría. Provincia de La Pampa. Período 2001 - 2008.....	144
10.32	Ganado Porcino Faenado en Frigoríficos según Categoría. Provincia de La Pampa. Período 2001 - 2008.....	145
10.33	Ganado Caprino Faenado en Frigoríficos según Categoría. Provincia de La Pampa. Período 2001 - 2008.....	146
10.34	Ganado Equino Faenado en Frigoríficos según Categoría. Provincia de La Pampa. Período 2006 - 2008.....	146
10.35	Distribución de la Superficie según Uso del Suelo por Micro Región y Ejido. Provincia de La Pampa. Campaña 2007/2008.....	147
10.36	Uso del Suelo con Pasturas Perennes por Departamento. Provincia de La Pampa. Campaña 2007/2008.....	151
10.37	Ocupación del Suelo con Monte Natural por Departamento. Provincia de La Pampa. Campaña 2007/2008.....	152
10.38	Trigo. Superficie Implantada, Cosechada y Producción por Micro Región y Ejido. Provincia de La Pampa. Campaña 2007/2008.....	153
10.39	Maíz. Superficie Implantada, Cosechada y Producción por Micro Región. Provincia de La Pampa. Campaña 2007/2008..	158
10.40	Girasol. Superficie Implantada, Cosechada y Producción por Micro Región. Provincia de La Pampa. Campaña 2007/2008.....	163
10.41	Soja. Superficie Implantada, Cosechada y Producción por Micro Región. Provincia de La Pampa. Campaña 2007/2008..	168
10.42	Avena. Superficie Implantada, Cosechada y Producción por Micro Región. Provincia de La Pampa. Campaña 2007/2008.....	173
10.43	Bovinos. Existencia por Departamento según Categoría. Provincia de La Pampa. Año 2008.....	175
10.44	Bovinos. Existencia por Micro Región según Categoría. Provincia de La Pampa. Año 2008.....	176
10.45	Ovinos. Existencia por Departamento según Categoría. Provincia de La Pampa. Año 2008.....	181
10.46	Ovinos. Existencia por Micro Región según Categoría. Provincia de La Pampa. Año 2008.....	182
10.47	Porcinos. Existencia por Departamento según Categoría. Provincia de La Pampa. Año 2008.....	186
10.48	Porcinos. Existencia por Micro Región según Categoría. Provincia de La Pampa. Año 2008.....	187
10.49	Caprinos. Existencia por Departamento según Categoría. Provincia de La Pampa. Año 2008.....	191
10.50	Caprinos. Existencia por Micro Región según Categoría. Provincia de La Pampa. Año 2008.....	192
10.51	Equinos. Existencia por Departamento según Categoría. Provincia de La Pampa. Año 2008.....	196
10.52	Equinos. Existencia por Micro Región según Categoría. Provincia de La Pampa. Año 2008.....	197
10.53	Instalaciones. Existencia de Instalaciones para almacenaje de granos según capacidad en Toneladas por tipo de instalación. Provincia de La Pampa. Año 2007.....	200
10.54	Trigo. Formas de Comercialización por Departamento. Cantidad de EAPs. Provincia de La Pampa. Año 2007.....	201
10.55	Girasol. Formas de Comercialización por Departamento. Cantidad de EAPs. Provincia de La Pampa. Año 2007.....	202
10.56	Soja. Formas de Comercialización por Departamento. Cantidad de EAPs. Provincia de La Pampa. Año 2007.....	203
10.57	Bovinos. Modalidad de Venta de los Productores por Departamento. Provincia de La Pampa. Año 2007.....	204
10.58	Bovinos. Origen de la compra de los Productores por Departamento. Provincia de La Pampa. Año 2007.....	205
10.59	Bovinos. Principales Razas por Departamento. Provincia de La Pampa. Año 2007.....	206
10.60	Caprinos. Principales Razas por Departamento. Provincia de La Pampa. Año 2007.....	208
10.61	Equinos. Principales Razas por Departamento. Provincia de La Pampa. Año 2007.....	209
10.62	Ovinos. Principales razas por Departamento. Provincia de La Pampa. Año 2007.....	210
10.63	Porcinos. Principales Razas por Departamento. Provincia de La Pampa. Año 2007.....	212
10.64	Lechería. Tambos y Producción. Provincia de La Pampa. Años 2007 - 2008.....	213
10.65	Lechería. Cantidad de Tambos y Vacas de Ordeño por Ejido. Provincia de La Pampa. Año 2008.....	213
10.66	Apicultura. Apicultores, Colmenas y Salas de Extracción por Departamento. Provincia de La Pampa. Año 2008.....	214
10.67	Frutales. Superficie Implantada y Producción. Colonia 25 de Mayo. Período 1997/98 - 2008/09.....	215
10.68	Hortícolas. Superficie Implantada y Producción. Colonia 25 de Mayo. Período 1997/98 - 2008/09.....	216
10.69	Cereales y Oleaginosas. Superficie Implantada y Producción. Colonia 25 de Mayo. Período 1997/98 - 2008/09.....	217
10.70	Alfalfa. Superficie Implantada y Producción. 25 de Mayo. Período 1997/98 - 2008/09.....	218
<b>Fauna Silvestre</b>		
11.1	Cantidad de Sitios Registrados para Cazar por Departamento. Provincia de La Pampa. Año 2008.....	219
11.2	Ciervo Colorado. Trofeos Obtenidos en Cotos de Caza y en Campos Registrados por Número de Puntas. Provincia de La Pampa. Temporada 2008.....	220
11.3	Trofeos de Caza Mayor en Cotos de Caza y en Campos Registrados. Cazadores según Provincia de Origen. Provincia de La Pampa. Temporada 2008.....	220
11.4	Trofeos de Caza Mayor en Cotos de Caza y en Campos Registrados. Cazadores según País de Origen. Provincia de La Pampa. Temporada 2008.....	221
11.5	Otras Especies. Cantidad de Trofeos declarados en Cotos de Caza y por Especie Cazada. Provincia de La Pampa. Temporada 2008.....	222
11.6	Permisos de Caza. Cantidad de Permisos de Caza Expedidos por Tipo de Permiso. Provincia de La Pampa. Período 2004 - 2008.....	222
11.7	Liebres. Cantidad de Liebres Cazadas. Provincia de La Pampa. Período 2001 - 2008.....	222
<b>Lluvias</b>		
12.1	Registro de Lluvias por Localidad. Provincia de La Pampa. Período 2003 - 2008.....	223

**Minería**

13.1	Explotación Minera. Producción de Minerales. Provincia de La Pampa. Período 2003 - 2008.....	225
13.2	Explotación Minera. Valor de la Producción de Minerales. Provincia de La Pampa. Período 2003 - 2008.....	225

**Registro de Unidades Económicas**

14.1	Registro de Unidades Económicas. Altas y Bajas de Licencias Habilitantes (Comercios, Industrias y Servicios). Provincia de La Pampa. Período 2006 - 2008.....	226
------	---	-----

**Censo Nacional Económico 2004/2005**

15.1	Locales Censados según Provincia y Fecha Inicio Actividad. Total País. CNE 04/05.....	227
15.2	Locales Censados según Departamento y Fecha Inicio Actividad. Provincia de La Pampa. CNE 04/05.....	228
15.3	Locales Censados según Provincia y Tipo de Local. Total País. CNE 04/05.....	229
15.4	Locales Censados según Departamento y Tipo de Local. Provincia de La Pampa. CNE 04/05.....	230
15.5	Locales Censados según Rama de Actividad. Total País. CNE 04/05.....	231
15.6	Locales Censados según Rama de Actividad. Provincia de La Pampa. CNE 04/05.....	233
15.7	Locales Censados. Sector Comercio. Provincia de La Pampa. CNE 04/05.....	234
15.8	Operativo Censo Nacional Económico 2004. Sector Industrias Manufactureras. CNE 04/05.....	235
15.9	Operativo Censo Nacional Económico 2004. Sector Servicios. Provincia de La Pampa. CNE 04/05.....	236
15.10	Participación de los Profesionales Matriculados en el Total de la Población. Total País. CNE 04/05.....	237

**Industria Manufacturera**

16.1	Estimación Provincial Sector Industrial 2008. Personal Ocupado, Sueldos, Salarios y Contribuciones, Consumo Intermedio, Valor Agregado y Valor de Producción. Por Rama de Actividad. Provincia de La Pampa.....	238
16.2	Estimación Sector Industrial. Distribución del Valor de Producción por Rama de Actividad. Provincia de La Pampa. Período 2006 - 2008.....	239

**Construcción**

17.1	Estadística de la Construcción. Permisos y Superficie por Operatoria Oficial. Provincia de La Pampa. Período 2000 - 2008.....	240
17.2	Estadística de la Construcción. Permisos y Superficie por Tipo de Permiso. Operatoria Privada. Santa Rosa y General Pico. Período 2002 - 2008.....	241
17.3	Permisos de Edificación otorgados y Superficie Cubierta autorizada, según destino de la obra. Santa Rosa y General Pico. Años 2004 - 2008.....	242

**Comercio**

18.1	Cantidad de Piezas e Importe de las Ventas de Artesanías en el Mercado Artesanal de Santa Rosa y Casa de La Pampa. Período 2003 - 2008.....	243
------	---	-----

**Energía**

19.1	Extracción de Gas Natural y Petróleo. Provincia de La Pampa. Período 2003 - 2008.....	244
19.2	Venta de los Principales Productos Derivados de la Refinación del Petróleo. Provincia de La Pampa. Período 2003 - 2008.....	244
19.3	Gas Entregado a la Red según Tipo de Usuario. Provincia de La Pampa. Período 2002 - 2008.....	245
19.4	Cantidad de Usuarios de Gas Natural según Tipo de Servicio. Provincia de La Pampa. Período 2002 - 2008.....	246
19.5	Energía Eléctrica Consumida por Categoría de Usuarios. Provincia de La Pampa. Período 2003 - 2008.....	247

**Transporte**

20.1	Estado del Parque Automotor por Intervalo de Modelo según Tipo de Vehículo. Provincia de La Pampa. Datos al 31/12/2008.....	248
20.2	Patentes. Patentamiento del Parque Automotor por Departamento según Categoría. Provincia de La Pampa. Años 2007 y 2008.....	249

**Comunicaciones**

21.1	Evolución de la Teledensidad de Líneas Fijas por Provincia. Total País. Período 2004 - 2008.....	251
------	--	-----

**Turismo**

22.1	Hotelería. Cantidad de Establecimientos y Plazas por Departamento. Provincia de La Pampa. Período 2004 - 2008.....	252
22.2	Hotelería. Evolución de la Demanda de Alojamiento Hotelero. Provincia de La Pampa. Temporada 2000 - 2008.....	253

**Sector Financiero**

23.1	Préstamos y Depósitos. Operaciones con Residentes en el País Clasificadas por Ubicación Geográfica de la Casa Matriz o Sucursal de la Entidad Financiera. Provincia de La Pampa. Período 2003 - 2008.....	257
23.2	Préstamos de Efectivo. Participación por Actividad Económica del Saldo del Total de Préstamos. Total País y Provincia de La Pampa. Período 2003 - 2008.....	259

**Sector Público**

24.1	Cargos de la Administración Pública por Organismo. Provincia de La Pampa. Período 2003 - 2008.....	260
------	--	-----

**Comercio Exterior**

25.1	Exportaciones Clasificadas por Grandes Rubros y su Participación Respecto del Total. Provincia de La Pampa. Período 2002 - 2008.....	261
------	--	-----



25.2	Participación de las Exportaciones Provinciales en el Total del País por Principales Productos. Provincia de La Pampa. Período 2006 - 2008.....	262
25.3	Exportaciones por Continente de Destino. Provincia de La Pampa. Período 2002 - 2008.....	264
<b>Producto Bruto Geográfico</b>		
26.1	Producto Bruto Geográfico. Evolución del PGB a Valores Corrientes. Provincia de La Pampa. Período 2002 - 2007.....	265
26.2	Producto Geográfico Bruto - Sector Agropecuario. Evolución a Precios Constantes. Provincia de La Pampa. Años 2004 - 2007.....	266
<b>Apoyo a Proyectos Productivos</b>		
27.1	Programa de Apoyo a Proyectos Productivos. Cantidad y Montos Otorgados por Micro Región. Provincia de La Pampa. Período 2006 - 2008.....	267
27.2	Primer Emprendimiento. Cantidad y Montos Otorgados por Micro Región. Provincia de La Pampa. Período 2006 - 2008..	269
27.3	Préstamos Promocionados Otorgados al Sector Productivo. Provincia de La Pampa. Período 2006 - 2008.....	270
<b>Reactivación Empresarial</b>		
28.1	Reactivación Productiva - Consejo Federal de Inversiones. Cantidad y Montos Otorgados por Micro Región. Provincia de La Pampa. Período 2006 - 2008.....	271
<b>Convenios con el BLP</b>		
29.1	Convenios con el BLP con Subsidio de Tasa por parte del Gobierno Provincial. Cantidad y Montos Otorgados por Tipo de Convenio. Provincia de La Pampa. Período 2007 - 2008.....	272
<b>Mapas</b>		
	Plano Parque Industrial Santa Rosa.....	19
	Plano Parque Industrial General Pico.....	20
	Red Caminera de la Provincia de La Pampa.....	21
	Red Energética Provincial.....	22
	Trazado de Gasoductos Provinciales. Provincia de La Pampa.....	23
	Sistema de Acueductos. Provincia de La Pampa.....	24
	Sistema de Aprovechamiento del Río Colorado. Provincia de La Pampa.....	25
	Provincia de La Pampa. División por Departamentos.....	27
	Provincia de La Pampa. División por Ejidos Municipales.....	28
	Provincia de La Pampa. División por Micro Regiones.....	29
	Habitantes por Km <sup>2</sup> según Departamento.....	39
	Población Censada en 1991-2001 por Localidad y Micro Región.....	49
	% de la Población con NBI Censada en 2001 por Localidad y Micro Región.....	53
	Mapa Sanitario Provincial.....	83
	Trigo. Hectáreas Sembradas. Campaña 2007/2008 por Ejido y Micro Región.....	155
	Trigo. Explotaciones Georeferenciadas. Hectáreas Sembradas. Campaña 2007/2008.....	156
	Trigo. Explotaciones Georeferenciadas. Rendimiento. Campaña 2007/2008.....	157
	Maíz. Hectáreas Sembradas. Campaña 2007/2008 por Ejido y Micro Región.....	160
	Maíz. Explotaciones Georeferenciadas. Hectáreas Sembradas. Campaña 2007/2008.....	161
	Maíz. Explotaciones Georeferenciadas. Rendimiento. Campaña 2007/2008.....	162
	Girasol. Hectáreas Sembradas. Campaña 2007/2008 por Ejido y Micro Región.....	165
	Girasol. Explotaciones Georeferenciadas. Hectáreas Sembradas. Campaña 2007/2008.....	166
	Girasol. Explotaciones Georeferenciadas. Rendimiento. Campaña 2007/2008.....	167
	Soja. Hectáreas Sembradas. Campaña 2007/2008 por Ejido y Micro Región.....	170
	Soja. Explotaciones Georeferenciadas. Hectáreas Sembradas. Campaña 2007/2008.....	171
	Soja. Explotaciones Georeferenciadas. Rendimiento. Campaña 2007/2008.....	172
	Bovinos. Explotaciones Georeferenciadas. Existencia Ganadera al 30/06/08.....	178
	Bovinos. Existencia de Ganado por Ejido y Micro Región al 30/06/08.....	179
	Bovinos. Índice de Recría por Ejido y Micro Región.....	180
	Ovinos. Existencia de Ganado por Ejido y Micro Región al 30/06/08.....	184
	Ovinos. Explotaciones Georeferenciadas. Existencia Ganadera al 30/06/08.....	185
	Porcinos. Existencia de Ganado por Ejido y Micro Región al 30/06/08.....	189
	Porcinos. Explotaciones Georeferenciadas. Existencia Ganadera al 30/06/08.....	190
	Caprinos. Existencia de Ganado por Ejido y Micro Región al 30/06/08.....	194
	Caprinos. Explotaciones Georeferenciadas. Existencia Ganadera al 30/06/08.....	195
	Equinos. Existencia de Ganado por Ejido y Micro Región al 30/06/08.....	199
	Sitios Registrados para Cazar. Año 2008.....	219

#### Signos Convencionales utilizados en el presente Anuario

*	Dato Provisorio
-	Dato igual a cero
0	Dato igual a cero por redondeo de cifra positiva
-0	Dato igual a cero por redondeo de cifra negativa
...	Dato no disponible a la fecha de presentación de resultados
..	Dato no significativo estadísticamente
.	Dato no existente
00	Dato estimado con coeficiente de variación mayor al 10%
///	Dato que no corresponde presentar debido a la naturaleza de las cosas o del cálculo
S	Dato confidencial por aplicación de las reglas del secreto estadístico
E	Dato estimado
Ncop	No clasificados en otra parte

## Participaron de esta Publicación

### **Dirección General de Estadística y Censos**

#### **Coordinación General**

Ing. Roberto Daniel Rodríguez

#### **Desarrollo Informático y Diagramación**

Prof. Carina E. Ferreyra

Ing. Mario A. Cárdenas

Sra. Blanca A. González

#### **Área Estadísticas Económicas**

Cr. Hugo N. Larrea

Cr. Hugo H. Segurado

Cr. Aldo A. Copes

Sra. Gladys M. Blanco

Sr. Mario M. Santos

Sra. Patricia M. Chiavón

Sra. Elisa Ester Pérez

Guillermo J. Capellino

#### **Área Estadísticas Agropecuarias**

Ing. Vicente L. Requejo

Ing. Carlos H. Sardiña

Sr. Mauricio G. Sanchotena

Sr. Miguel A. Lluch

Sr. Mauricio Romero

#### **Área Sistema Información Geográfica**

Tca. Sra. Silvia G. Bergonzi

Sr. Pablo A. Alanis

Sra. Marcela L. Bottero

Ing. Marcelo Casanovas

#### **Área Sociodemográfica**

Sra. Carmen E. Lescano

Sra. Maria E. Carricaburu

Sr. César M. Muñoz

Sra. Claudia Faidutti

#### **Área Administrativa**

Sr. Nolberto A. Alanis

Sr. Daniel A. Balbi

**La Dirección General de Estadística y Censos agradece a todos los organismos y entidades que han colaborado en la preparación de este Anuario Estadístico suministrando información.**

Visite nuestra nueva página web:

**[www.estadisticalapampa.gov.ar](http://www.estadisticalapampa.gov.ar)**

## Antecedentes Históricos

Los últimos hallazgos arqueológicos de Casa de Piedra testimonian la presencia del hombre en La Pampa desde hace 9.000 años.

Los primeros pobladores del territorio, como sustrato étnico y prehistórico, fueron grupos tehuelches cuya distribución se extendió por gran parte de la Patagonia, incluyendo la actual provincia de La Pampa.

Los tehuelches, que dieron el sello a la primera etapa del período indígena, anterior al 1800, no tuvieron un dominio fuerte en el territorio. Su economía natural se sustentó en la caza de guanacos y choiques (ñandú) y la recolección de frutos silvestres. Se desplazaron por una dilatada geografía sin dejar rastros perceptibles, más allá de algunos testimonios de menor significancia.

El segundo período indígena tiene su apogeo entre los años 1834 a 1873, cuando grupos de mapuches o araucanos provenientes de Chile, realizaron la araucanización de los grupos autóctonos. Merced a la incorporación del caballo como medio de movilidad, se adentraron en este territorio, para implementar una economía basada en el pillaje y el saqueo a las estancias bonaerenses y conformaron los asentamientos aborígenes en lugares con abundante agua dulce, pasto, leña, sal, etc.; como Salinas Grandes (dominio de Calfulcurá), Leuvucó, Montes de Toay, etc..

Los ranqueles o ranquelinos ("gente de los carrizales") eran reconocidos en el año 1700. Eran agricultores cazadores de a caballo y realizaban el trueque con otras etnias. Su contacto con los tehuelchues y la similitud lingüística con los mapuches los tornó un grupo heterogéneo.

Las campañas militares realizadas durante la Conquista al Desierto marcaron el ocaso del período indígena (año 1879), unos combatidos hasta el exterminio y otros condenados a la marginación y confinamiento en el desierto.

El poblamiento moderno comprende dos etapas:

►La primera oleada pobladora (1880 a 1899): Se inició con la mensura de las tierras y el estableci-

miento de la red catastral. Se trata de inmigrantes nacionales procedentes de las provincias de San Luis, Buenos Aires, Córdoba, Mendoza y Santa Fé. La mayoría eran peones de estancias bonaerenses e indígenas apaisanados.

La fuerte inmigración española que se registró a fines de la etapa, imprimió cambios que modificarían sustancialmente el paisaje y la identidad pampeana.

►La segunda oleada pobladora comienza a principios del presente siglo, representa la "época de oro" de la colonización agraria y se refiere a la fuerte inmigración europea que llegó a poblar nuestras tierras, siendo el principal destino el sector oriental.

Debido a las leyes nacionales de inmigración, que pasaron del sistema de colonización al de arrendamiento, nuestro territorio se convirtió en receptor de numerosos grupos de inmigrantes que huyendo del hambre, la miseria y la persecución ideológica y social se aventuraron a la conquista de nuevos horizontes.

Llegaron españoles, italianos, alemanes del Volga, franceses, judíos, árabes, vascos; con el propósito de trabajar un extenso territorio.

Muchos, al no poder ser dueños de la tierra por el injusto sistema de arrendamiento, que privilegiaba la posición de los grandes latifundistas, regresaron a sus países de origen o migraron a las grandes ciudades.

Simultáneamente con el tendido de las líneas férreas surgen muchos de los pueblos de la Provincia.

Censo Año	Argentinos	Extranjeros
1895	21.363	4.551
1914	64.287	37.051
1947	146.875	22.605
1960	146.359	12.387
1970	163.428	8.601
1980	202.013	6.247
1991	255.510	4.347
2001	295.851	3.443

Desde el punto de vista cultural, y si se quiere espacial, se manifiesta una clara diferenciación, entre el Oeste cuyo sustrato tiene origen criollo, y donde aún se conservan elementos de la cultura aborigen, y el Este, la pampa gringa, la del inmigrante.

Con la paulatina valorización de las tierras, las actividades extensivas referidas a la economía pastoril, fueron convirtiéndose en comerciales: cría de ganado

vacuno, monocultivo de trigo, etc.

En los últimos años la población de La Pampa ha recibido aportes de inmigrantes provenientes de provincias vecinas -especialmente Buenos Aires, Córdoba y Mendoza- como consecuencia de la caída de las economías regionales y crisis de sus productos.

## Historia Gobernantes

El Territorio Nacional de La Pampa Central, que se creó mediante la Ley Nacional N° 1.532, del 1° de Octubre de 1.884, promulgada el 16 de Octubre de Octubre de 1.884, se transformó en Provincia por la ley Nacional N° 14.037 del 20 de Julio de 1.951.

Período Territorial	Gobernante
1885-1890	Gral. Juan Ayala
1891-1899	Gral. Eduardo Pico
1899-1901	Dr. José Luro
1901-1902	Dr. Tomás Luque
1902-1908	Dr. Diego González
1908-1917	Sr. Felipe Centeno
1920-1921	Tte. Cnel. Baldomero Tellez
1924-1926	Sr. Jorge Moore
1931-1932	Dr. Oscar Gómez Palmés
1932-1933	Sr. Segundo Gallo
1933-1939	Sr. Evaristo Pérez Virasoro
1939-1946	Gral. Brigada (RE) Miguel Duval
1946-1948	Dr. Juan L. Páez
1949-1951	Dr. Juan Carlos Neveu

Período Provincial	Gobernante
1951-1955	S. Ananía (GD)
1955	C. Barrantes y F. Garmendia (F)
1956	F. Garmendia, V. Arriaga y T. Wynne (F)
1957-1958	T. Wynne (F)
1958	A. Celesia e I. Amit (*)
1959	I. Amit y C. Lagomarsino (*)

(Continúa)

Período Provincial	Gobernante
1960	C. Lagomarsino e I. Amit (*GD)
1961-1962	I. Amit (GD)
1962	C. Pensotti (F)
1962-1963	A. Méndez (F)
1963-1966	I. Amit (GD)
1966	C. Granada (F)
1967	C. González y De Campos (F)
1968-1971	C. Gouzden (F)
1971	A. Conte (F)
1971-1973	A. Trapaglia (F)
1973-1976	J. Regazzoli (GD)
1976	C. Iriart y G. Aguirre (F)
1977	G. Aguirre (F)
1978	G. Aguirre y G. Etchegoyen (F)
1979-1980	G. Etchegoyen (F)
1981	G. Etchegoyen y R. Telleriarte (F)
1982	R. Telleriarte (F)
1983	R. Telleriarte y A. Fraire (F)
1983-1987	R. Marín (GD)
1987-1991	N. Ahuad (GD)
1991-1995	R. Marín (GD)
1995-2003	R. Marín (GD)
2003-2007	C. Verna (GD)
2007 a la actualidad	O. Jorge (GD)

**Nota:** \* Interventor Nacional  
F: Gobierno de Facto  
GD: Gobierno Democrático

**Fuente:** Página Oficial de la Provincia de La Pampa.

**Elaboración:** Dirección General de Estadística y Censos

## Aspectos Demográficos

### Población

La población de la provincia de La Pampa es, según censo del año 2001, de 299.294 habitantes. Este volumen de población representa el 0,8 % del total del país, y el 2,3 % de la región Pampeana. En valores absolutos, era en el 2001 mayor que la de las provincias de La Rioja, Santa Cruz, Tierra del Fuego, Antártida e Islas del Atlántico Sur.

Período Censal	Total País	La Pampa	% sobre Total País
1895	4.044.911	25.914	0,64
1914	7.903.662	101.338	1,28
1947	15.893.827	169.480	1,07
1960	20.013.793	168.000	0,84
1970	23.369.431	172.029	0,74
1980	27.949.480	208.260	0,75
1991	32.615.528	259.996	0,80
2001	36.260.130	299.294	0,83

### **Densidad de la Población por departamento**

La densidad de población de la provincia de La Pampa según resultados del censo de 2001, es de 2,1 habitantes por km<sup>2</sup>, cifra bastante inferior a la media del país (13 hab/km<sup>2</sup>), y sólo superior a Chubut y Santa Cruz.

En la región Oeste, la mayoría de los departamentos cuentan con una densidad de población inferior a 1 habitante/km<sup>2</sup>, fuertes condicionantes ambientales, impiden el desarrollo de una actividad económica sustentable que permita el asentamiento humano y evite las migraciones de la población.

Por otra parte, en la región Noreste de la Provincia se observan las mayores densidades de población, especialmente en los departamentos Capital y Maracó, en los que se asientan los principales centros urbanos (Santa Rosa y General Pico, respectivamente).

### **Distribución por Región y departamento**

A los efectos del presente análisis, se desagregó el territorio provincial en dos regiones principales, delimitadas por la isohieta de 500 mm que separa la región subhúmeda-seca del NE, de las regiones semiárida y árida del Oeste pampeano, que coinciden de manera bastante aproximada con las dos regiones que se diferencian desde el punto de vista de sus características y comportamiento demográfico y de producción agropecuaria.

La región Noreste cuenta con una superficie de 39.349 km<sup>2</sup> cifra que representa el 27,43 % de la superficie provincial, y su población es, según Censo del año 2001 de 252.103 habitantes, y abarca el 84,39 % del total de la población de la Provincia. Mientras tanto, la región Oeste posee una superficie de 104.091 km<sup>2</sup>, el 72,57 % del total provincial, y una población de 46.242 habitantes, el 15,62 % del total de la Provincia. Si se compara este último porcentaje valor con el del Censo de 1991 (16,65 %), es de notar que se ha manifestado una disminución del 1,03 %.

### **Distribución Espacial de la Población**

Los departamentos de mayor densidad de población son: Capital, en primer lugar, con 38,39 hab/km<sup>2</sup> y Maracó, en segundo lugar, con 21,4

hab/km<sup>2</sup> y los Departamentos de menor densidad son: Chicalcó con 0,17 hab/km<sup>2</sup>, Lihuel Calel con 0,04 hab/km<sup>2</sup>, Limay Mahuida con 0,04 hab/km<sup>2</sup> y Curacó con 0,06 hab/km<sup>2</sup>. Se observa una marcada disminución en la densidad de la población respecto al Censo 1991 en los últimos departamentos.

En el censo 2001 se observa que los departamentos Hucal, Trenel y Quemú Quemú han tenido una disminución respecto al censo anterior y en cambio, el departamento Curacó, que había disminuido en 1991 ha aumentado, sin alcanzar los valores del año 1980.

Respecto a las tasas anuales de crecimiento poblacional, se ha manifestado una disminución marcada en los departamentos Conhelo, Chapaleufú, Guatraché y Lihuel Calel, siendo negativas las de los departamentos Lihuel Calel y Limay Mahuida, que son los de mayor expulsión de población.

En el censo de 1947 la población urbana era 64.548 habitantes (38,08%), la rural agrupada de 22.009 habitantes (12,98%) y la rural dispersa de 82.923 habitantes (48,94%).

Según los datos del Censo de 1991 la población urbana era de 213.404 habitantes (82%), la rural agrupada de 16.634 (6,5%) y la rural dispersa de 29.926 habitantes (11,5%).

La población de La Pampa (de acuerdo a cifras del Censo 2001) que residía en núcleos urbanos era de 260.898 habitantes, que equivale al 87,33% del total. La población rural agrupada era de 16.599 habitantes (5,56%) y la rural dispersa era de 21.248 habitantes (7,11%).

## Características Generales

Capital de la Provincia:	Santa Rosa
Cantidad de Departamentos:	22
Cantidad de Municipalidades:	58
Cantidad de Comisiones de Fomento:	21
Ente Comunal (Casa de Piedra):	1
Superficie Total:	143.440 km <sup>2</sup>
Población Total:	299.294 (año 2001)
Densidad:	2,1 hab/km <sup>2</sup>

## Ubicación Geográfica

Se encuentra ubicada en el centro del país, en la franja de transición entre la región de las Sierras Pampeanas, la región Pampeana, Cuyo y la región Patagónica, participando de características propias de cada una de estas regiones pero con una inserción política, social e institucional en la Región Patagónica.

La provincia de La Pampa, tiene una posición mediterránea, siendo sus puntos extremos: NORTE: Paralelo de 35° Sur entre los meridianos de 63° 23' y 65° 07' Oeste; SUR: Punto trifinio con las provincias de Buenos Aires y Río Negro; ESTE: Meridiano de 63° 23' Oeste, entre los paralelos de 35° y 39° 11' Latitud Sur; OESTE: Meridiano de 68° 17' Longitud Oeste entre los paralelos de 36° y 36° 11'

Limita al Norte con las provincias de Córdoba, San

Luis y Mendoza, al Este con Buenos Aires, Al Sur con Río Negro y al Oeste con Mendoza.

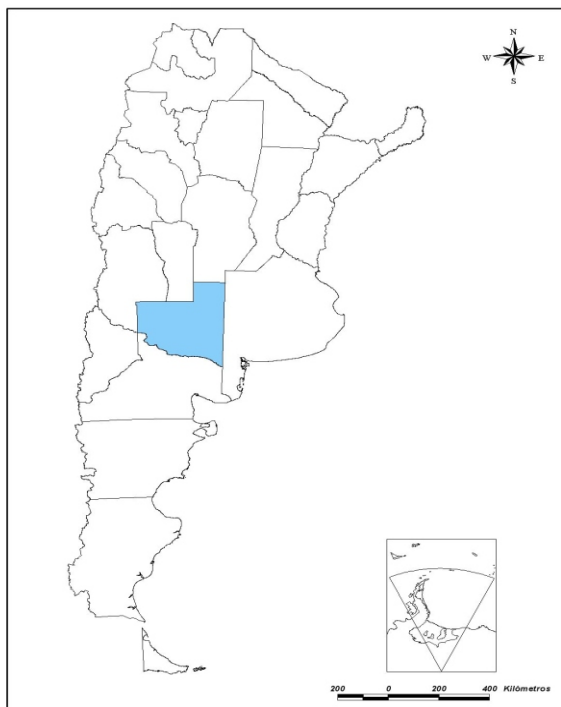

Esta situación geográfica redunda en una serie de ventajas:

Tiene una posición estratégica con respecto al resto de las provincias y a los grandes puertos que relacionan al país con el continente americano y el mundo.

Esta ubicación privilegiada le permite a la Provincia estar en contacto permanente con los mercados más importantes y desarrollar una comunicación fluida y un intercambio comercial y cultural constante con las provincias del norte, los oasis cuyanos, el

resto de la Patagonia y el litoral atlántico.

Como puerta de la Patagonia argentina ha consolidado un proceso de integración, trazando vínculos que conforman una unidad regional definitiva.

## Clima

La provincia de La Pampa integra el dominio de los climas templados y semiáridos.

En el sector nororiental del territorio se registran los mejores niveles de precipitación, existiendo también buenos suelos y temperaturas agradables

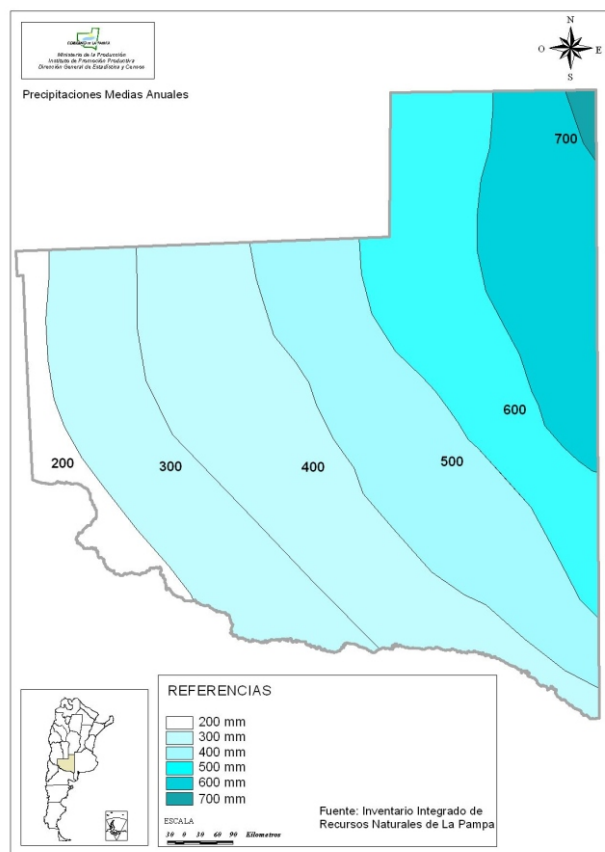

que han permitido el asentamiento de la mayor parte de la población con el mayor desarrollo productivo.

Hacia el oeste y sudoeste, disminuye el nivel de precipitaciones y calidad de los suelos, siendo las amplitudes térmicas muy pronunciadas, típicas de los climas continentales.

Las condiciones rigurosas del medio se acentúan en el extremo oeste, donde sólo es posible la ganadería de cría, la agricultura bajo riego sobre el Río Colorado y la actividad minera.

## Características Ambientales

Su territorio está fuertemente condicionado por las características ambientales, debido a que presenta una gradual variación climática desde el Noreste subhúmedo hacia el Sudoeste árido, que define la organización territorial, la distribución de la

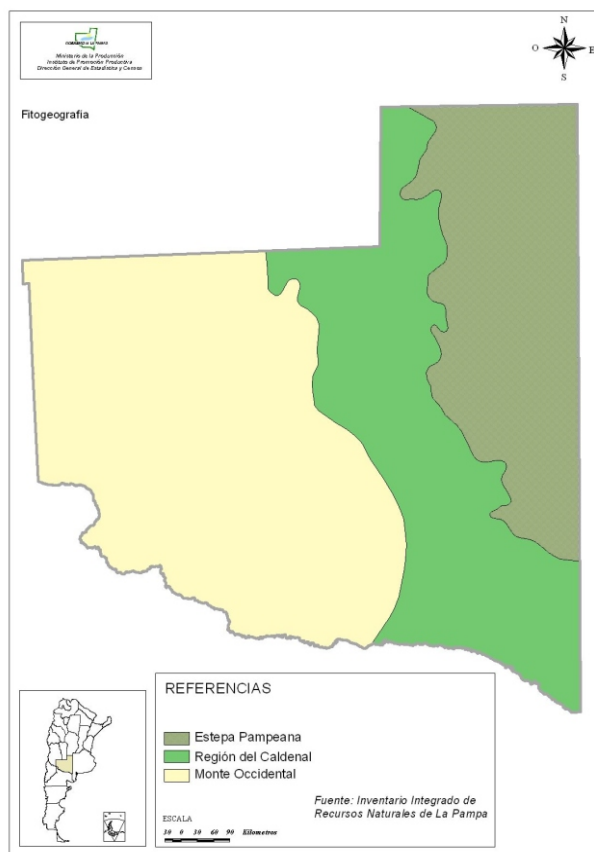

población y la actividad económica de la Provincia en tres áreas:

- ▶ La región de la Estepa (pastizal), al NE, actualmente ocupada en su totalidad los cultivos.
- ▶ La región del espinal (caldenal) comprendida entre las isohietas de 600 y 400 mm, con forma de cuña o diagonal con orientación Noroeste Sudeste.
- ▶ La región del monte (jarillal) hacia el Oeste, cubriendo el 50% de la superficie del territorio provincial.

## Recursos Hídricos Superficiales

Los Recursos Hídricos constituyen uno de los recursos naturales de mayor importancia para la vida y el desarrollo socio-económico. Los recursos hídricos superficiales en La Pampa son escasos y básicamente están presentados en dos redes alóctonas: en Río Colorado y el sistema Atuel-Salado-Chadileuvú-Curacó.

Compartimos con cuatro provincias más el principal recurso permanente de la provincia, el Río Colorado. La cuenca actual alcanza los 70.000 km<sup>2</sup>, con un caudal medio de 148.3 m<sup>3</sup>/seg.; manifiesta crecidas cíclicas cada 11 años que en algunos casos han llegado a superar los 1.100 m<sup>3</sup>/seg. Los máximos anuales no superan los 500 m<sup>3</sup>/seg., en verano, respetando el régimen nival del río.

El Río Atuel es un curso que nace en la provincia de Mendoza y es tributario del río Salado-Chadileuvú. El aprovechamiento antrópico del mismo en Mendoza hizo que cambiara la naturaleza de sus crecidas, no permitiendo que lleguen sus aguas a nuestra provincia y quedándose prácticamente sin caudal en verano.

El Río Salado-Chadileuvú-Curacó sufre un franco deterioro ambiental por el aprovechamientos de

sus afluentes. En nuestro territorio presenta un comportamiento complejo, ingresa con rumbo Noreste-Sudoeste y lo mantiene a lo largo de 37 Km., hasta su encuentro con el Atuel. Entre ambos cursos forman un largo laberinto de bañados, lagunas y brazos menores que pasan al este de Puelches. En un tramo de 10 Km. se presenta con pendiente pronunciada para luego ingresar en parte, en la laguna La Amarga. Luego continúa su recorrido hasta su desembocadura en el río

Colorado, a éste último tramo se lo denomina Curacó, con una extensión de 125 Km., de los cuales unos 40 Km. son de cauce empantanado.

Existen en la provincia lagunas y arroyos que forman parte del sistema hidrográfico pampeano. La mayoría están distribuidos hacia el Este y Centro aunque el mayor cuerpo lacustre se encuentra ubicado en el Oeste pampeano próximo a la localidad de Puelches, formado por las lagunas La Dulce, Urrelauquen y La Amarga.

En el Oeste, en el límite de los

departamentos Puelen y Chical Co se ubica la meseta basáltica, en la que existen una gran cantidad de manantiales producidos por el almacenamiento de agua en esta roca volcánica. Algunos presentan caudales importantes, como los de Puelen, Agua de Torres y Buta Ranquil.

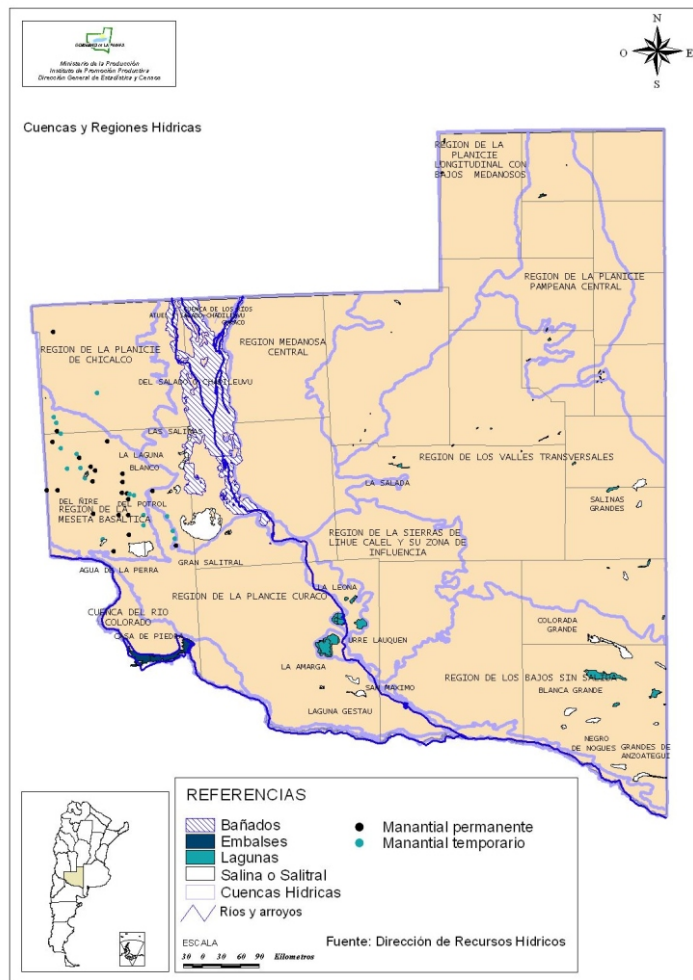



hasta su encuentro con el Atuel. Entre ambos cursos forman un largo laberinto de bañados, lagunas y brazos menores que pasan al este de Puelches. En un tramo de 10 Km. se presenta con pendiente pronunciada para luego ingresar en parte, en la laguna La Amarga. Luego continúa su recorrido hasta su desembocadura en el río Colorado, a éste último tramo se lo denomina Curacó, con una extensión de 125 Km., de los cuales unos 40 Km. son de cauce empantanado.

Existen en la provincia lagunas y arroyos que forman parte del sistema hidrográfico pampeano. La mayoría están distribuidos hacia el Este y Centro aunque el mayor cuerpo lacustre se encuentra ubicado en el Oeste pampeano próximo a la localidad de Puelches, formado por las lagunas La Dulce, Urrelauquen y La Amarga.

En el Oeste, en el límite de los departamentos Puelen y Chical Co se ubica la meseta basáltica, en la que existen una gran cantidad de manantiales producidos por el almacenamiento de agua en esta roca volcánica. Algunos presentan caudales importantes, como los de Puelen, Agua de Torres y Buta Ranquil.

## **Relieve**

La Pampa no constituye una unidad geológica, morfológica, hídrica o climática, participa de regiones que corresponden a otras provincias.

Se pueden diferenciar las siguientes regiones fisiográficas:

Sierras: Son rocas desgastadas, con alturas que varían de 600 metros en las sierras de Lihuel Calel (localizadas en el departamento homónimo) a 1.188 m sobre el nivel del mar en Cerro Negro (Departamento de Chical C ó).

Mesetas: Existen dos tipos, la meseta basáltica relacionada con las erupciones volcánicas y el de las mesetas residuales (correspondientes a la unidad geomorfológica de médanos y mesetas residuales) como la de Luán Toro, que tiene una diferencia de unos 20 metros con el medio circundante.

Llanura: Se localiza al Este, siendo su fisonomía similar a la que presenta la provincia de Buenos

Aires. Su horizontalidad no es modificada por depresiones o elevaciones relevantes. Está cubierta por un manto arenoso continuo que se apoya en una base calcárea (tosca).

Valles: Se disponen en forma de abanico a partir del centro de la Provincia, con una dirección NE-SO. Los principales de N a S son: Nerecó, del Tigre, Chapalcó, Argentino, Quehué, Utracán, Quiñi Malal, Maracó Chico, Chillihué; Maracó Grande y Hucal.

## Infraestructura para el Desarrollo

### Zona Franca - Aeropuerto Internacional de Cargas - Aduana

La Zona Franca-Aeropuerto Internacional de Cargas-Aduana, localizado en General Pico tiene el propósito de impulsar el desarrollo regional "quebrando" el aislamiento mediterráneo, con un emprendimiento que integra hábilmente los sistemas de transportes, comunicaciones y servicios, convocando al mejor recurso que posee la provincia: el recurso humano.

La obra se proyecta como un vector ascendente para el crecimiento. Esta afirmación es posible sólo en una provincia cuya trama social permanece intacta; que posee una infraestructura de redes de servicios conveniente en costo y en extensión, y especialmente, una amplia cobertura vial y ferrovial que la une a los principales corredores de integración y exportación del país.

Los proyectos de esta magnitud, deben ser evaluados con una visión sistémica; es decir: midiendo el grado de modificación o cambio (impacto) que absorberá cada uno de los sistemas del territorio.

Como ventajas del emplazamiento pueden mencionarse: la estratégica ubicación, la existencia de un nudo ferroviario, caminos pavimentados que la vinculan a la Provincia y a la región, excelente cobertura de servicios de infraestructura, enlace a internet por fibra óptica, adecuada oferta de mano de obra calificada, etc.

Las actividades a desarrollar pueden ser comerciales, industriales y de servicios.

En ella existe un régimen fiscal y aduanero especial, consistente en la exención de los derechos aduaneros, contribuciones patronales, impuestos nacionales y provinciales, tasas y contribuciones municipales, existentes o a crearse.

Mientras se construye el edificio destinado a la Zona Primaria Aduanera, la Administración Nacional de Aduanas autorizó la creación de la Sección de Resguardo de Registro. Desde allí se puede realizar trámites administrativos, que antes solo se podían gestionar en Bahía Blanca, atender al público, otorgar registro de exportadores/importadores y registrar operaciones. Además permite que los exportadores consoliden sus mercaderías y contenedores en territorio

pampeano.

Las mercaderías producidas en la Zona Franca La Pampa podrán ser destinadas al Territorio General.

No están alcanzados por los Derechos de Exportación, el valor agregado ni los insumos importados. Solo se abona el componente nacional. Se puede introducir en la Zona Franca Bienes de Capital Usados provenientes del exterior. Estos como en el caso de los nuevos, no devengan Derechos Aduaneros ni Impuestos a la Importación.

Las empresas radicadas en la Zona Franca obtienen un ahorro del 100 % de las contribuciones patronales (Seguridad Social, Obra Social, ART) que devengan los empleados que prestan servicios en el predio. Las operaciones de entrada y salida de mercaderías que se realicen, están exentas del pago de la Tasa Estadística. Mientras permanecen en la Zona Franca, los bienes de capital importados, al igual que el resto de las mercaderías, no pagan aranceles, tasas, o impuestos relacionados con la importación, por lo que el costo de la inversión es estrictamente el costo C.I.F. (Costo, Seguro y Flete) del bien importado.

Los bienes de capital nacionales ingresarán sin pagar el Impuesto al Valor Agregado (I.V.A.), lo que también reduce significativamente el costo de la inversión. Idéntico tratamiento corresponde a los materiales ingresados para la obra civil del emprendimiento.

Los usuarios pueden solicitar la emisión de Warrants y certificados de depósitos de mercaderías, materias primas y productos nacionales o extranjeros depositados en la Zona Franca.

Año	Cantidad de Operaciones	Kgs. Totales		CIF Total
2000	17	111.288	u\$s	1.628.914
2001	109	287.827	u\$s	1.928.383
2002	62	51.460	u\$s	422.568
2003	133	108.356	u\$s	1.745.932
2004	160	407.294	u\$s	4.087.346
2005	184	719.081	u\$s	5.089.223
2006	295	2.809.567	u\$s	14.356.593
2007	480	1.882.946	u\$s	11.604.729
2008	503	2.082.618	u\$s	9.687.223

Los servicios básicos industriales (energía eléctrica, gas, agua y telecomunicaciones) están exentos de impuestos, por lo que los usuarios pagarán la tarifa pura, sin ningún impuesto nacional, provincial o municipal.

## Parques Industriales

### Parque Industrial de Santa Rosa

En el año 1974 el Gobierno Provincial instala en Santa Rosa una Zona Industrial para aquellas empresas que, acogiéndose al régimen de la Ley Nacional 20.560, decidieran radicarse en esta ciudad.

Está ubicada a 3000 m. al sur del Centro urbano, en la intersección de la Ruta Nacional 35 y la Avenida de Circunvalación. La superficie del mismo es de 157 has. 38 as y 40 cas.

En el año 1976, adquirió el status de “zona industrial” y en el año 2004 se instituye la Ley Provincial N° 2114 mediante la cual se otorga el título de Parque Industrial de Santa Rosa. Está a 326 kms de distancia del puerto de Bahía Blanca, a 10 kms del Aeropuerto de Santa Rosa y 140 kms del aeropuerto internacional de cargas y la zona franca de General Pico.

Cuenta con todos los servicios básicos de electricidad, gas natural, agua potable, recolección de residuos, transporte público de pasajeros, vigilancia, asfalto y calles consolidadas, alumbrado

público, galpones modulares de 200 m<sup>2</sup>. cada uno, etc.

### Parque Industrial de General Pico

El parque de General Pico creado en 1974 se encuentra ubicado en el sector sudeste de la ciudad sobre la Ruta Provincial 102, a 450 kms de distancia del puerto de Bahía Blanca y 460 kms del Puerto de Rosario. Linda con el aeropuerto internacional de cargas y la zona franca de General Pico, al tiempo que sobre uno de los límites

laterales del perímetro se encuentra el ferrocarril Ferro Expreso Pampeano.

Dicho parque cuenta con una superficie total de 108 hectáreas, las cuales se encuentran en un 95%, aproximadamente, ocupadas.

Se estudia la ampliación para permitir futuras radicaciones de empresas.

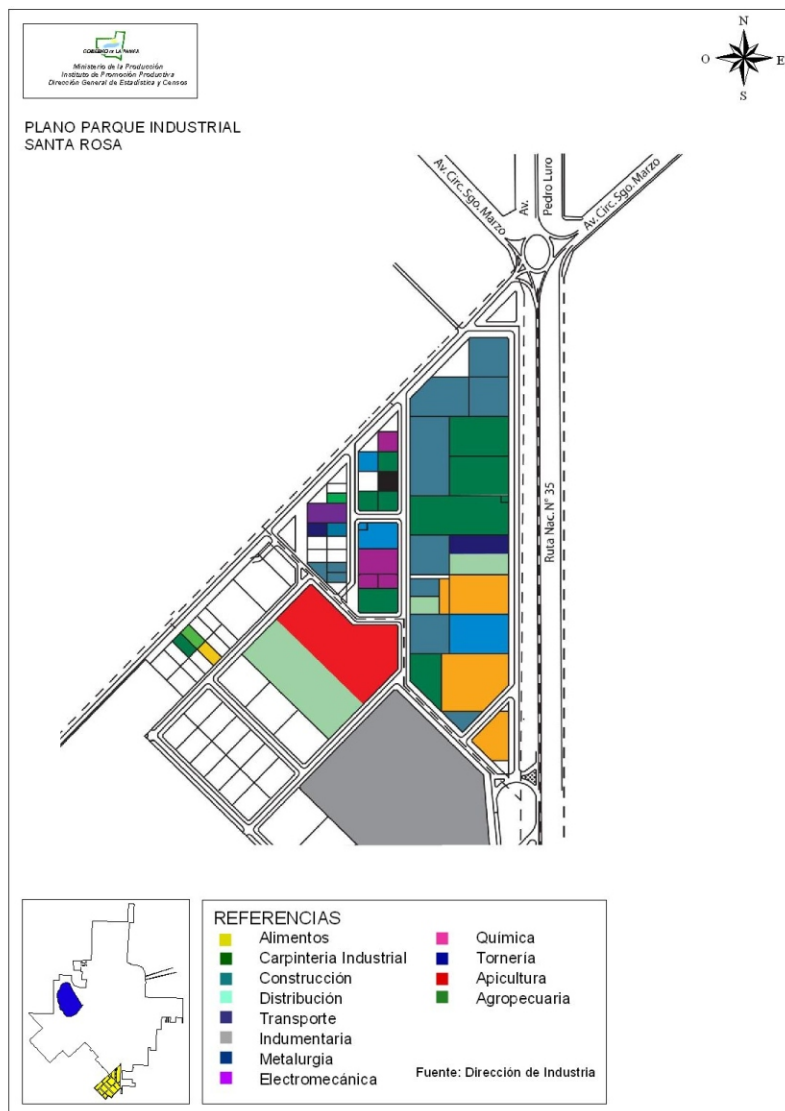

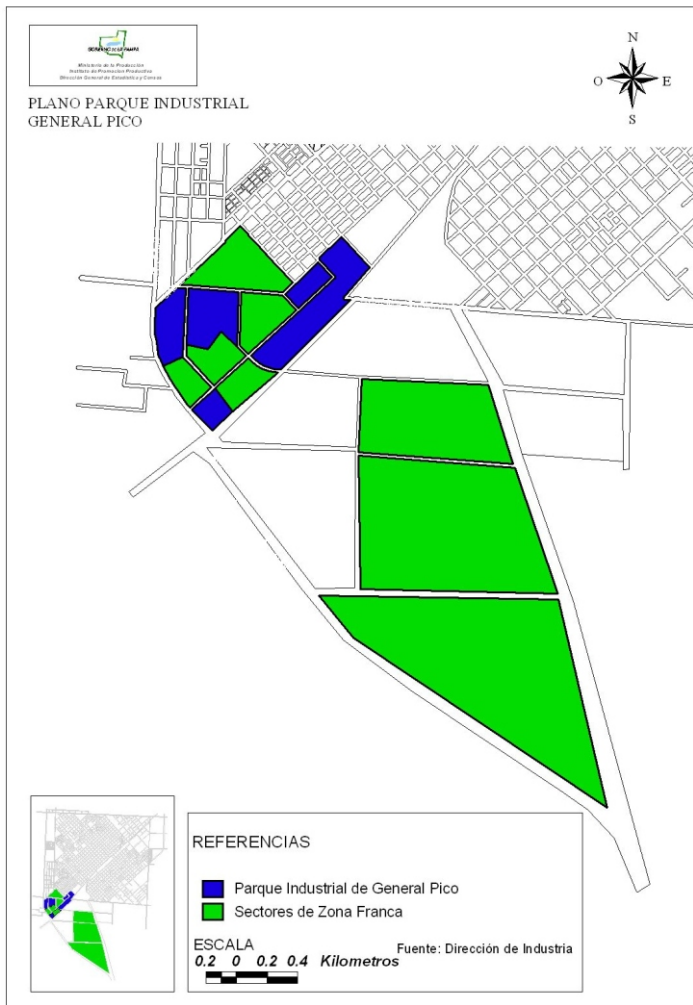

Cuenta con los siguientes servicios: acceso a media y alta tensión, gas en media presión, agua potable e industrial, cloacas, perímetro cercado y con posibilidad de vigilancia en los accesos, recolección de residuos, transporte público de pasajeros, asfalto y calles consolidadas, alumbrado público, galpones para pequeñas empresas, balanza de 60 tn. y red telefónica.

### Zonas y Areas Industriales

**Definición:** Sector que dentro de la zonificación urbana se destina de modo dominante al uso industrial. A diferencia del Parque Industrial no provee servicios comunes, sólo regula los usos permitidos.

Zona Industrial	Superficie	Nº de Empresas	.Personal Ocupado
Tomás M. Anchorena	Nueva	Nueva	Nueva
Ataliva Roca	Nueva	Nueva	Nueva
Colonia 25 de Mayo	12 has 92 as	10	S/D
Eduardo Castex	8 has	10	30
General Acha	S/D	1	88
Guatraché	6 has 6 as	5	15
Realicó	14 has 03 as	20	40
Toay	19 has	16	48

### Composición de la Red Vial

Los caminos, dentro del territorio de la provincia se denominan:

**Nacionales:** los que forman parte de la Red Nacional de Vialidad.

Pavimento	1.405,3
Tierra	190,5

**Provinciales:** los que integran la Red Provincial de Vialidad establecida por la DPV, comprendiendo una Red Primaria o de coparticipación federal y una Red Secundaria, que complementa la anterior.

Ruta Pavimentada	2.384,5
Calzada Natural	5.310,4
Huella	65,6
Calzada Mejorada	444,8

**Vecinales:** los no comprendidos en las denominaciones anteriores.

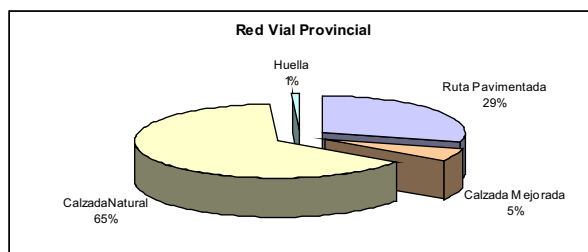
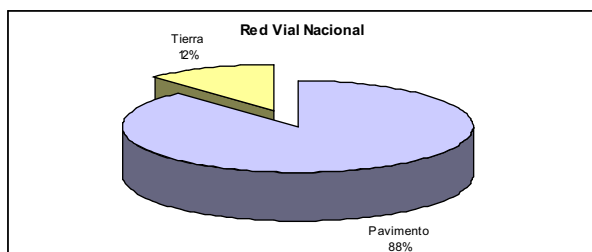
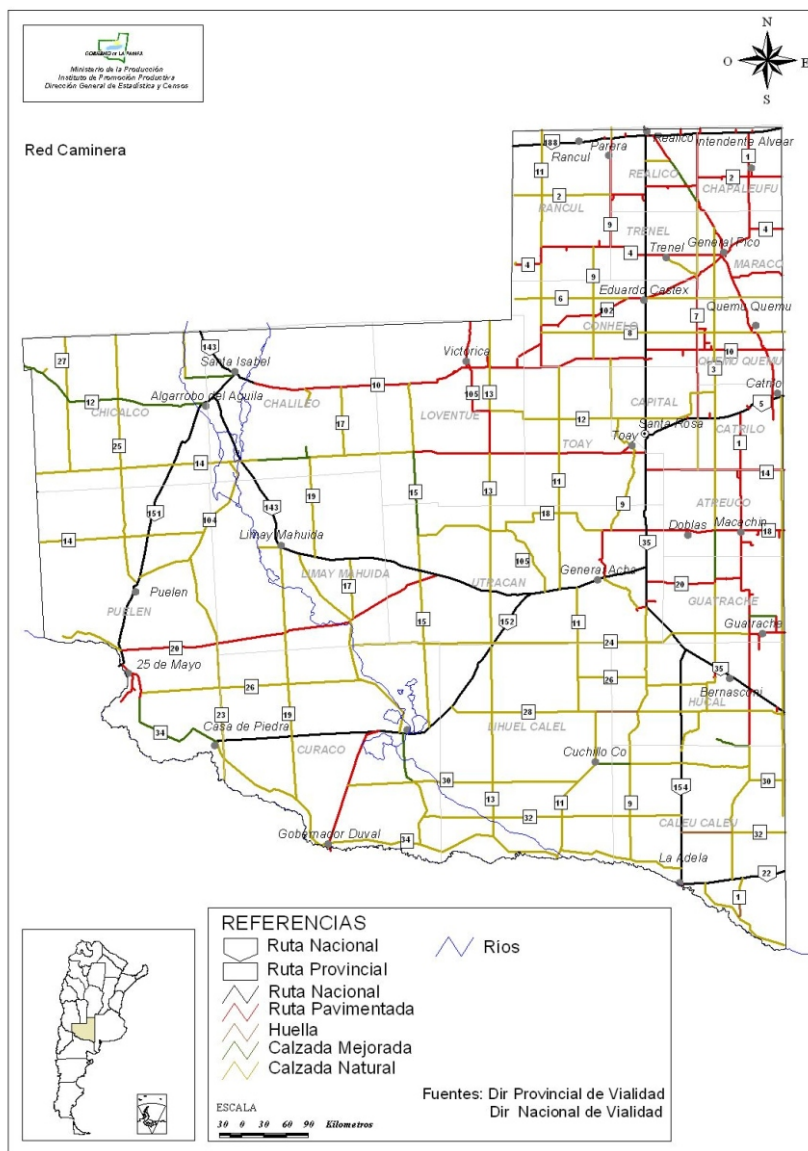

# Red Energética Provincial

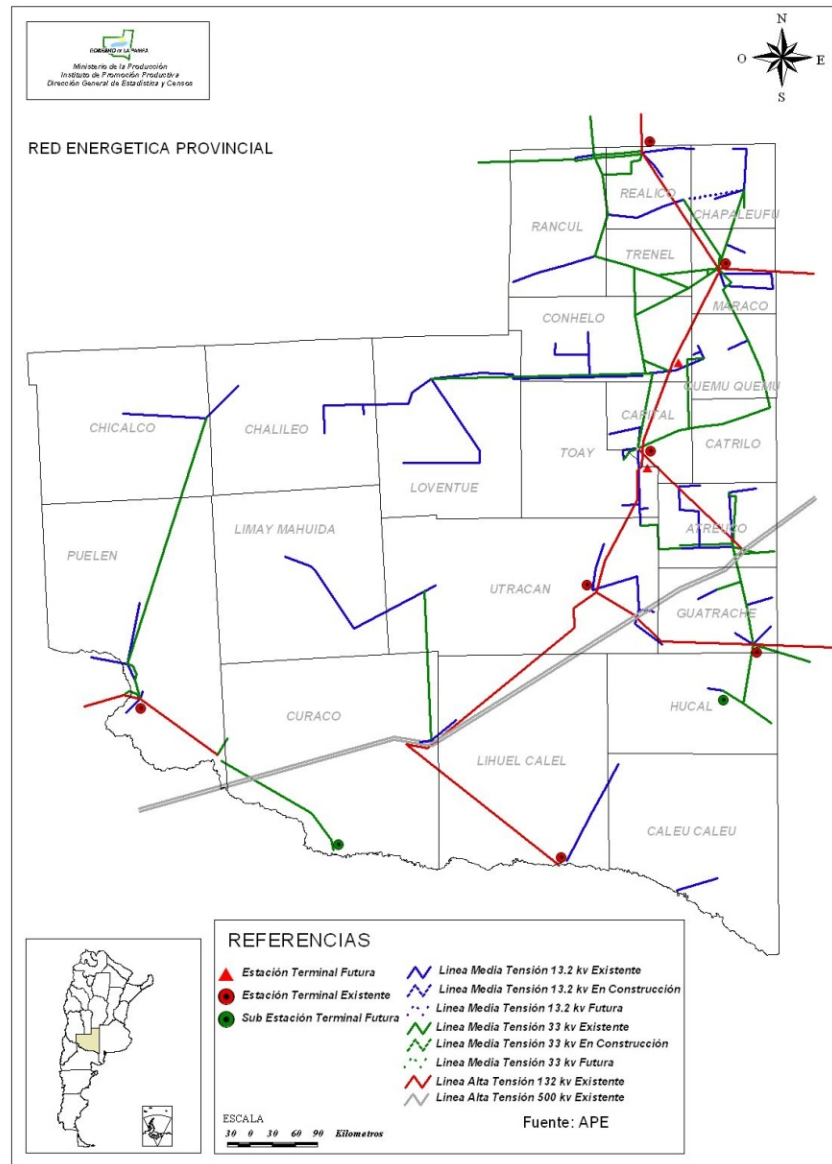

Año	Km líneas 13,2 Kv (Urb. Y rural)	Km líneas MRT 7,6 kV Monofás. Rural	Usuarios Totales	Usuarios Rurales
2000	10.539	1.745	109.945	3.031
2001	10.583	1.751	108.258	3.067
2002	10.637	1.762	110.415	3.183
2003	10.640	1.790	113.936	3.442
2004	10.748	1.867	115.508	3.681
2005	10.818	1.963	119.364	3.813
2006	10.587	2.015	119.515	3.977
2007	10.514	2.034	126.511	4.122
2008	10.515	2.035	130.016	4.202

## Gasoductos

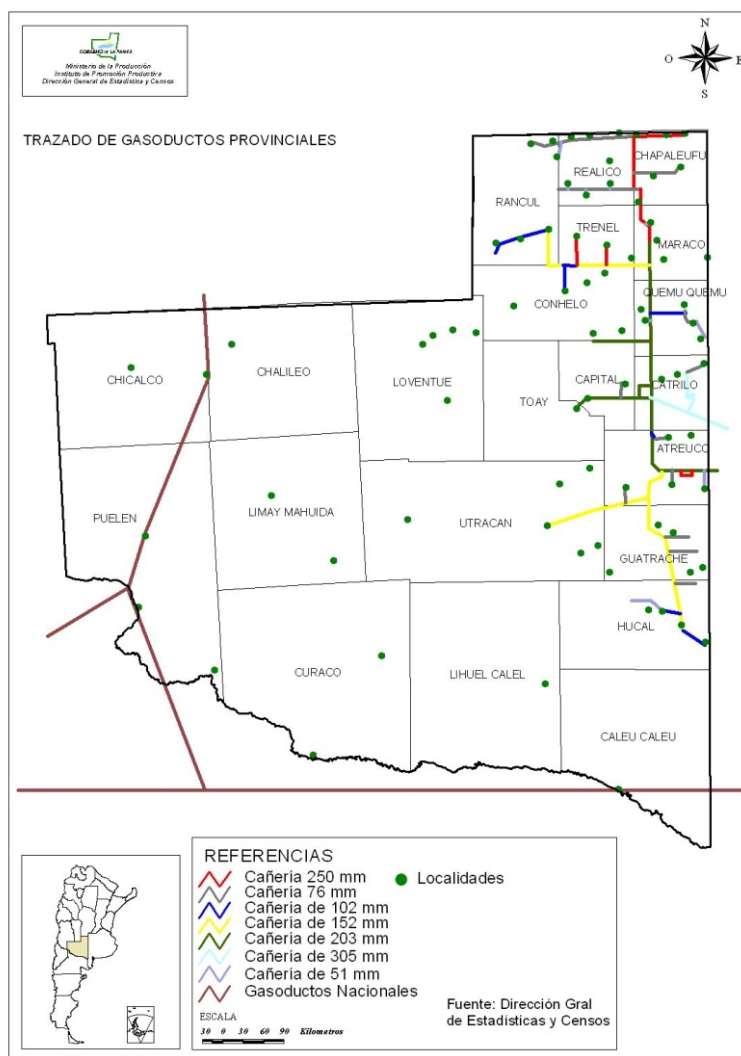

### Acueductos en La Pampa

De los 76 servicios de agua potable de la Provincia, 53 se surten exclusivamente con agua subterránea proveniente de 465 perforaciones. Otras 8, lo hacen con aguas subálveas o de manantiales. Mientras que son 5 las localidades que cuentan con un abastecimiento dual: agua subterránea de perforaciones y agua superficial del Río Colorado. En la mayoría de los casos el agua se transporta mediante acueductos de variada longitud, desde la fuente de provisión hasta las instalaciones de almacenamiento y distribución.

Se destacan, por tener una longitud superior a los 10 Km., los siguientes acueductos:

**Punta de Agua - Santa Isabel - Algarrobo del Águila:** Con una longitud de 163 Km., conduce

103,5 m<sup>3</sup>/h desde una captación subálvea en Punta de Agua (Mendoza) hasta Santa Isabel. De ahí se derivan 13,5 m<sup>3</sup>/h, recorriendo 29 Km. hasta Algarrobo del Águila. Su operación y mantenimiento, en manos privadas, se licita todos los años.

**Agua de Torres - La Humada:** De 25 Km. de longitud, conduce 18 m<sup>3</sup>/h desde una captación subálvea del manantial de Agua de Torres hasta La Humada. Su operación y mantenimiento se ejecuta junto al de Santa Isabel.

**Puelén - Chacharramendi:** Con una longitud de 207 Km., transporta 50,4 m<sup>3</sup>/h desde el manantial de Puelén hasta La Reforma y Chacharramendi, provee de agua a estas poblaciones y a los

usuarios ganaderos comprendidos en un área de 4.900 km<sup>2</sup>. Su operación y mantenimiento está a cargo de la Fundación Acueducto.

**La Reforma - Puelches:** Es una derivación del anterior, de 82 Km. de largo y transporta 5,4 m<sup>3</sup>/h. La

Fundación Acueducto también se encarga de la operación y el mantenimiento.

**Casa de Piedra - Puelches:** Transporta 36 m<sup>3</sup>/h desde el Lago Embalse Casa De Piedra. En sus 120 Km. de largo, abastece a los usuarios ganaderos dentro de un área de 2.700 km<sup>2</sup> de extensión y entrega un caudal de 8 m<sup>3</sup>/h a la localidad de Puelches. Su operación y mantenimiento está a cargo de la Fundación Agua y Energía de Casa de Piedra - Puelches.

**Uriburu - Anguil - Santa Rosa:** Conduce 1.000 m<sup>3</sup>/h, proveniente de 87 perforaciones, distribuidas entre Santa Rosa y el Noroeste de Uriburu. Tiene una longitud aproximada de 81 Km. y su operación y mantenimiento está a cargo de la Municipalidad de Santa Rosa.

**Dorila - General Pico:** El troncal tiene una longitud aproximada de 25 Km. Desde el sur de Dorila transporta 588 m<sup>3</sup>/h, proveniente de 59 perforaciones. El servicio, prestado por CORPICO, se completa con 18 perforaciones en el radio

urbano.

**Intendente Alvear:** Desde 16 perforaciones ubicadas al suroeste de la localidad, conduce 110 m<sup>3</sup>/h, con una longitud de 15 Km. La operación y mantenimiento las realiza la COSERIA.

**Del Río Colorado:** El horizonte del diseño es el año 2037 hasta donde fueron proyectadas las poblaciones de las localidades abastecidas más los usos complementarios hasta cubrir el cupo de 2m<sup>3</sup>/s: **Urbano:** suministro de agua potable de 55 localidades. **Ganadero:** a través de tomas ubicadas entre la planta potabilizadora (progresiva 4 Km.) y la progresiva 240 Km.

La obra fue prevista en dos etapas. La primera, construida y en funcionamiento actualmente, con un caudal actual de 0,66 m<sup>3</sup> (1/3 del total previsto al año 2037).

La instalación de todas las conducciones fue proyectada para los consumos previstos en el año 2037 pero las estaciones de bombeo y obras complementarias se especificaron para construirlas en oportunidad de su requerimiento.

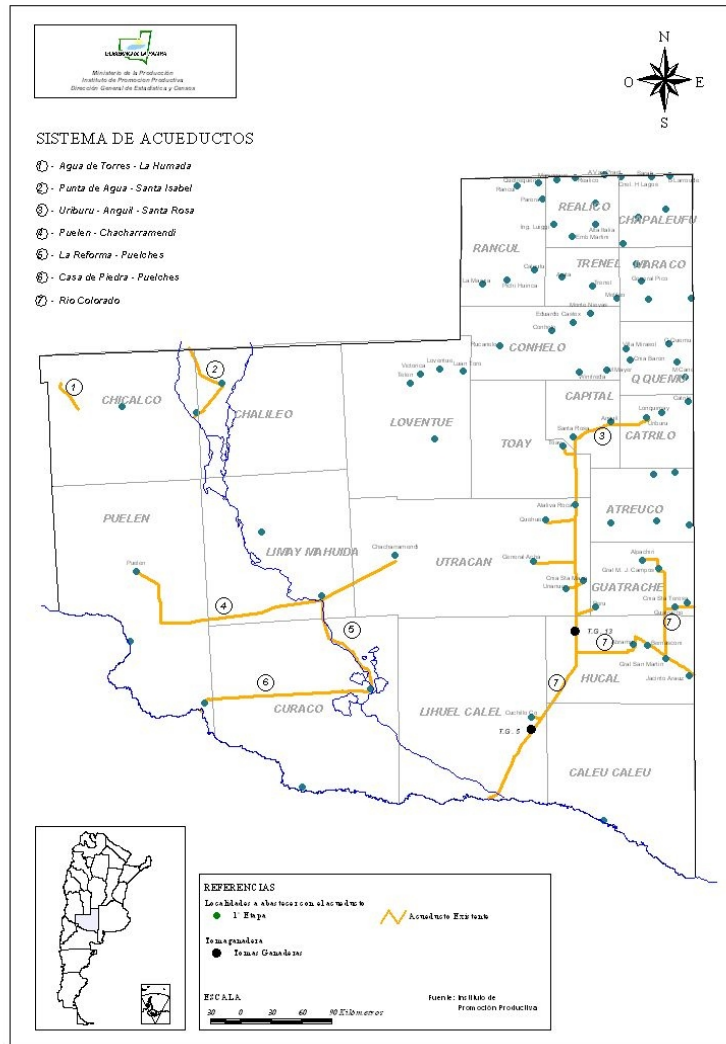



## Programa Provincial de Aprovechamiento del Río Colorado

Reafirmando su base económica agropecuaria y como una forma de acrecentar su economía y expandir su frontera productiva, la Provincia definió oportunamente el Programa Provincial de Aprovechamiento del Río Colorado.

El mencionado programa abarca 85.000 hectáreas distribuidas de la siguiente manera:

► Sistema de Aprovechamiento Agrícola El Sauzal (4.000 hectáreas asignadas)

► Sistema de Aprovechamiento Múltiple 25 de Mayo (46.000 hectáreas asignadas)

► Sistema de Aprovechamiento Agrícola Planicie Curacó (11.350 hectáreas asignadas)

► Sistema de Aprovechamiento Agrícola Valle de Prado y Valles Menores (3.000 hectáreas asignadas)

► Sistema de Aprovechamiento Agrícola Bajo de los Baguales (20.000 hectáreas asignadas).

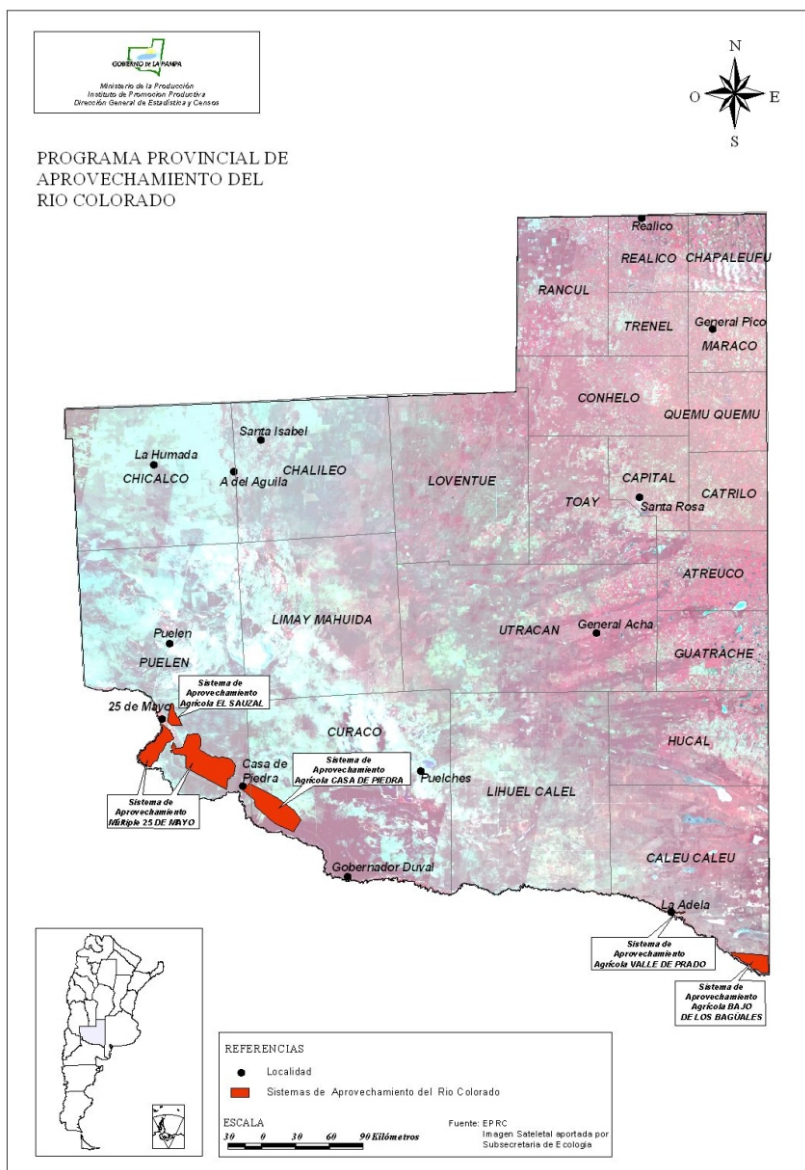

## Desarrollo Integral Productivo de Casa de Piedra

Casa de Piedra se define como un polo de desarrollo integral productivo, turístico e industrial, al pie del embalse homónimo, donde la actividad agropecuaria intensiva, utilizando las aguas del Río Colorado, constituirá un eje fundamental del mismo. Desde un punto de vista geopolítico esta decisión consolida la integración territorial.

El desarrollo Integral Productivo del área se encuadra en una decisión política provincial de fuerte contenido económico-social, aprovechando las posibilidades existentes en la zona (energía, tierras, aguas, paisajes y ambientes no contaminados) planificando y brindando las condiciones necesarias.

Es el lago artificial mas grande de la provincia, puerta de la Patagonia argentina, de por si convocante por su atractivo turístico, brinda el continente adecuado para la ambiciosa propuesta de desarrollo genuino que se propicia.

Respecto del proyecto resulta importante rescatar la personalidad del mismo en los siguientes aspectos entre otros:

Se basa en el mejor aprovechamiento de tierras fiscales susceptibles de ser regadas con sistemas presurizados, con el cupo de aguas del embalse asignado a la zona.

Constituye una de las columnas vertebrales del proyecto integral coexistiendo con actividades industriales y turísticas.

Las acciones propuestas podrán desarrollarse en un marco donde el Estado ha hecho un esfuerzo trascendente generando la infraestructura necesaria así como orientando el perfil de las mismas.

La población a instalarse, en el ámbito urbano diseñado a tal fin no solo tendrá vida propia sino que será la proveedora de los servicios que demanden las actividades productivas.

Ya podemos ver un pueblo en crecimiento con construcciones públicas y privadas. En poco tiempo más habrá capacidad de alojamiento privado acompañando las actividades turísticas recreativas

que ofrece como la navegación y deportes náuticos, la pesca deportiva, miradores panorámicos, balneario, camping, juegos infantiles, entre otros.

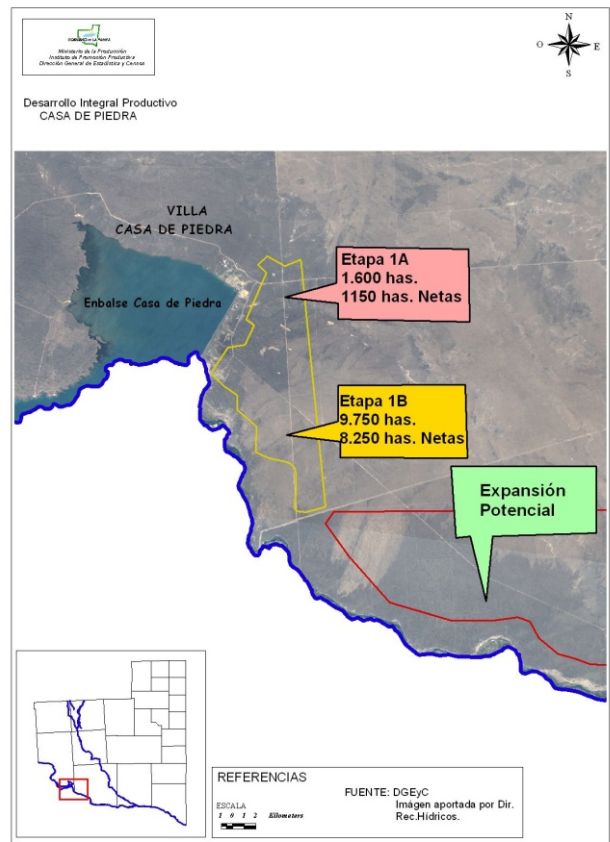



**División Política por Departamento**

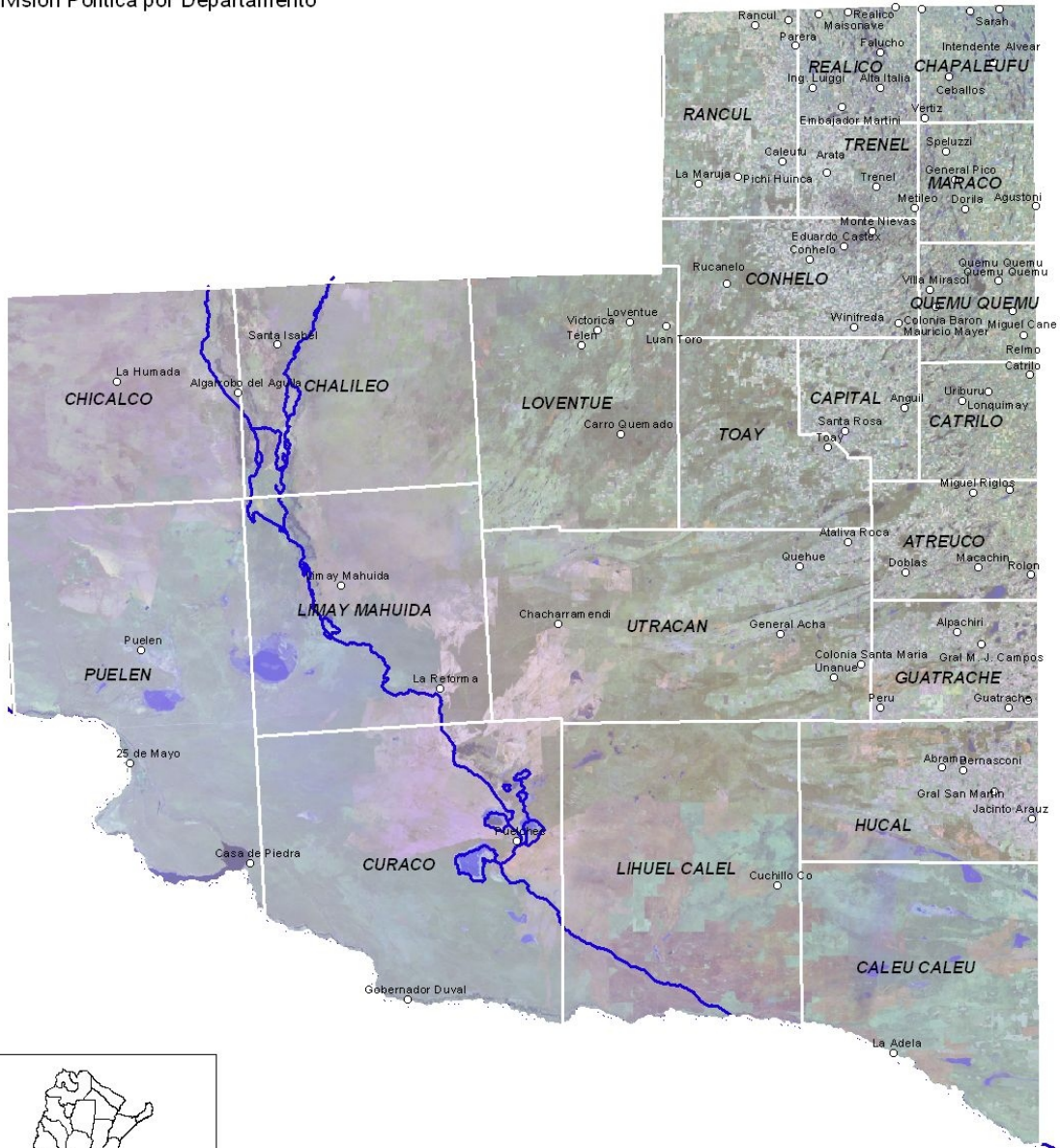

**REFERENCIAS**

ESCALA  
30 0 30 60 90 Kilometros

FUENTE: DGEyC  
Imágen aportada por Dir.  
Rec. Hídricos.



Division por Ejido Municipal

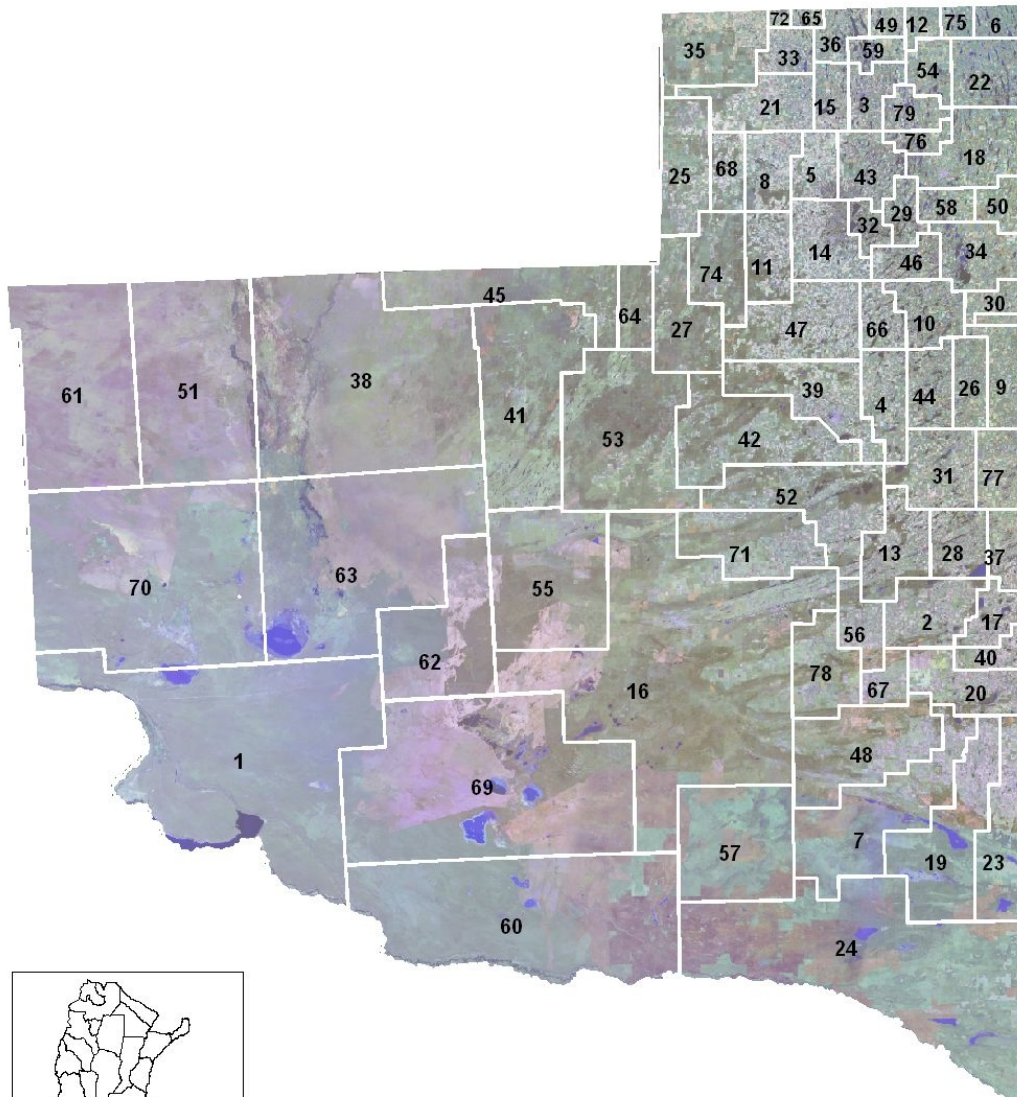

REFERENCIAS

ESCALA

30 0 30 60 90 Kilómetros



Fuente: DGEyC -  
Imagen aportada por  
Dir. Rec. Hídricos

## Matriz de especialización: por Micro Región y Actividad

		Micro Región											
		1	2	3	4	5	6	7	8	9	10		
Prod. Vegetal	Rubros												
	Girasol	33	112	31	-	-	38	94	-	5	-	-	-
	Maíz	28	138	10	-	0,3	15	37	1	0,3	1	-	-
	Soja	48	245	5	-	-	7	37	-	2	-	-	-
	Trigo	8	37	14	-	-	14	11	1	14	-	-	-
Prod. Animal	Bovinos Cría	190	366	209	144	215	325	248	440	374	223	-	-
	Bovinos Invenada	171	433	114	5	13	126	175	21	57	25	-	-
	Bovinos Tambo	2	19	0,7	-	-	4	18	-	14	-	-	-
	Ovinos	15	46	20	13	15	49	32	28	59	9	-	-
	Porcinos	7	26	9	-	-	29	4	-	5	2	-	-
	Caprinos	1	2	4	44	1	2	-	7	1	16	-	-
Prod. Alternativa	Apicultura	21	38	17	-	3	23	37	3	28	2	-	-
	Frutales	-	-	-	-	-	-	-	-	-	837	-	-
	Hortalizas	2	9	1	-	2	15	15	1	5	5	-	-
Prod. Industrial	Alimentos y Bebidas	32	137	1	0,05	3	66	63	4	17	16	-	-
	Metalúrgica	3	15	4	0,08	0,3	9	2	1	2	-	-	-
	Minerales no Metalíferos	0,5	7	0,3	-	-	7	0,2	10	0,2	-	-	-
	Autopartes	-	5	-	-	-	4	-	-	-	-	-	-
	Máquinas y Equipos	-	6	0,4	-	-	-	0,4	-	-	-	-	-
	Madera	5	2	3	-	-	4	-	0,3	-	-	-	-
	Textil, Vestir y Cuero	1	40	1	-	-	40	0,5	0,4	0,4	-	-	-
	Muebles y Cálchones	1	2	1	0,1	0,2	-	0,4	-	0,4	0,2	-	-
	Impresión y Edición gráfica	-	3	-	-	-	12	-	1	0,4	-	-	-
	Caucho y Plástico	-	6	-	-	-	-	-	-	-	-	-	-
	Sustancias Químicas	-	4	-	-	-	2	20	-	-	0,1	-	-
	Prod. Minera	Sal ClNa	-	-	-	-	-	-	5	39	310	375	-
Sal SO4Na2		-	-	-	-	-	-	-	-	28	-	-	-
Arena		-	-	-	-	-	4	-	2	-	19	-	-
Tosca		5	2	-	-	-	45	-	-	-	-	-	-
Bentonita		-	-	-	-	-	-	-	-	-	44	-	-
Piedra Calza		-	-	-	0,3	-	-	-	2	-	-	-	-
Canto Rodado		-	-	-	-	-	-	-	-	-	-	3	-
Riolita		-	-	-	-	-	-	-	-	-	-	0,5	-
Petróleo y Gas		-	-	-	-	-	-	-	-	-	-	993	-
Servicios	Cotos de Caza	-	-	1	1	16	7	3	14	8	-	-	-
	Estancias Turist.	-	-	1	1	3	2	-	3	2	-	-	-
	Piscicultura	-	-	-	2	-	-	-	-	-	12	-	-
Logística	Hoteles (plazas)	202	700	186	42	149	1.484	186	465	184	217	-	-
	Camiones y acoplados	2	8	2	-	1	6	3	1	2	1	-	-

Para construir esta matriz se identificaron las **principales** producciones de la provincia y se asignó cada una de ellas a las distintas micro regiones. Con las mismas se elaboró un ranking decreciente en volumen físico o monetario.

Luego se tomaron los segmentos superiores dentro de cada micro región y se colorearon según la jerarquía o magnitud de esa variable que le caracteriza.

De esta forma sugerimos que los atributos de cada micro región están dados por el hecho de producir o poseer los productos o actividades que se presentan con mayor frecuencia e importancia en su área geográfica.

Se tomó, los últimos años de los siguientes rubros:

**Vegetales:** volúmenes de producción (miles de toneladas)

**Animales:** existencias en miles

**Apicultura:** cantidad de colmenas en miles

**Hortalizas:** cantidad de emprendimientos

**Frutales:** hectáreas implantadas

**Industrias:** Valor Bruto de Producción según EIA05 y ENGE05 (en millones de \$ ctes.)

**Minería:** Volumen de producción en millones de toneladas

**Petróleo y Gas:** Valor de producción en millones de \$ ctes.

**Piscicultura:** miles de kilogramos

**Cotos de caza:** cantidad

**Alojamiento:** Cantidad de plazas



División por Micro Regiones

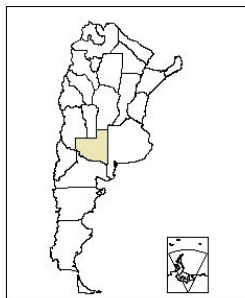
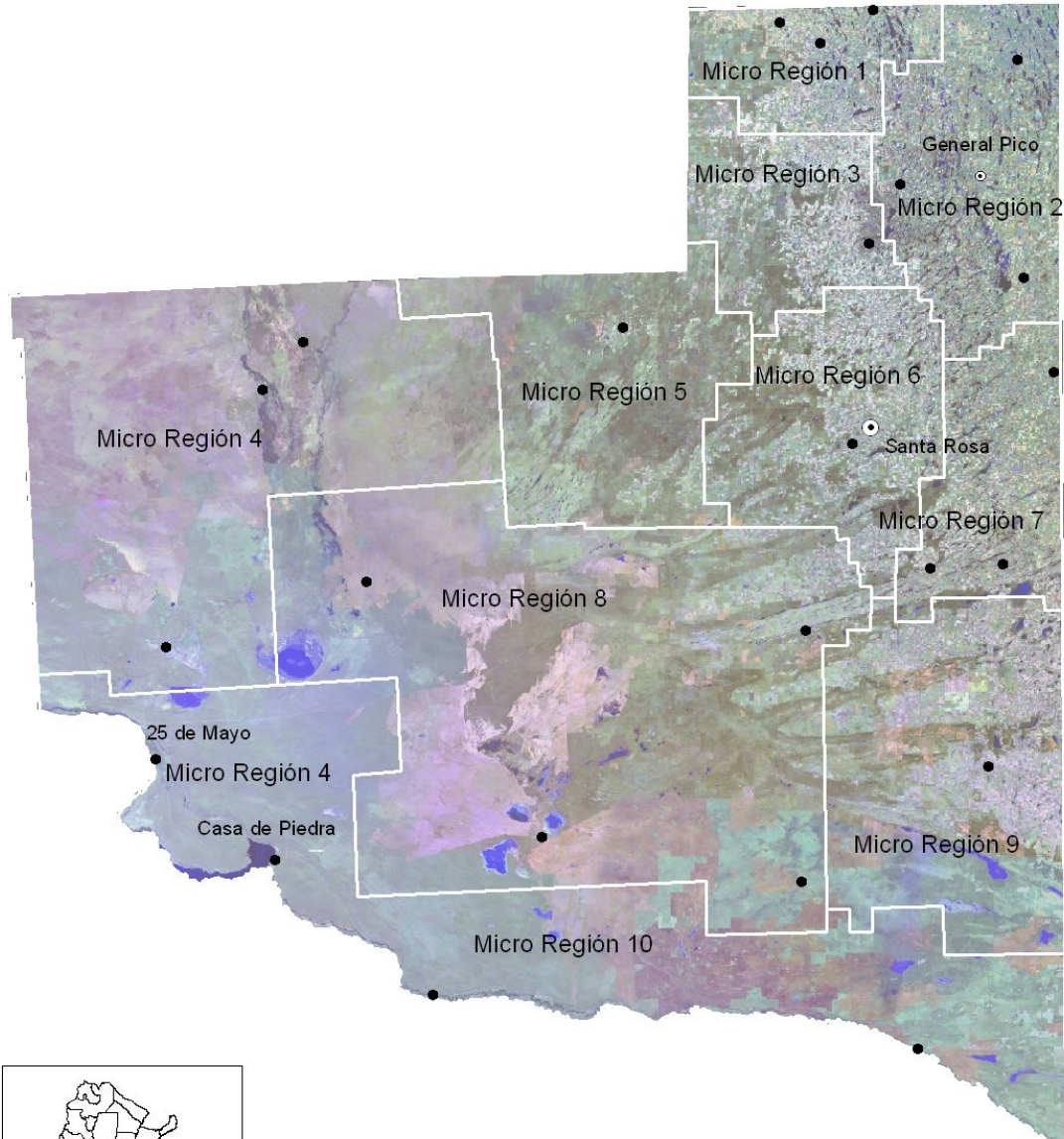

REFERENCIAS

- Localidades

FUENTE: DGEyC  
 Imágen aportada por Dir. Rec.Hídricos.

ESCALA  
 30 0 30 60 90 Kilometros

## Códigos de Ejidos y Micro Regiones

<b>Micro Región 1</b>	25 La Maruja	31 Miguel Riglos
36 Realicó	68 Pichi Huinca	44 Uriburu
35 Rancul	8 Calefú	13 Doblás
72 Quetrequén	5 Arata	37 Rolón
65 Maisonave	11 Conhelo	<b>Micro Región 8</b>
49 Adolfo Van Praet	74 Rucanelo	16 General Acha
59 Falucho	<b>Micro Región 4</b>	63 Limay Mahuida
21 Ingeniero Luiggi	38 Santa Isabel	62 La Reforma
15 Embajador Martini	61 La Humada	55 Chacharramendi
33 Parera	70 Puelén	69 Puelches
<b>Micro Región 2</b>	51 Algarrobo del Aguila	57 Cuchillo Co
18 General Pico	<b>Micro Región 5</b>	71 Quehué
12 Coronel Hilario Lagos	45 Victorica	<b>Micro Región 9</b>
75 Sarah	41 Telén	20 Guatraché
6 Bernardo Larroudé	53 Carro Quemado	78 Unanue
22 Intendente Alvear	64 Loventué	56 Colonia Santa María
54 Cevallos	27 Luan Toro	2 Alpachiri
79 Vertiz	<b>Micro Región 6</b>	17 General Campos
3 Alta Italia	39 Santa Rosa	67 Perú
43 Trenel	47 Winifreda	40 Colonia Santa Teresa
76 Speluzzi	42 Toay	48 Abramo
50 Agustoni	52 Ataliva Roca	7 Bernasconi
58 Dorila	4 Anguil	19 General San Martín
29 Metileo	66 Mauricio Mayer	23 Jacinto Arauz
32 Monte Nuevas	<b>Micro Región 7</b>	<b>Micro Región 10</b>
46 Villa Mirasol	28 Macachín	1 Colonia 25 de Mayo
34 Quemú Quemú	73 Relmo	60 Gobernador Duval
30 Miguel Cané	9 Catrilo	24 La Adela
10 Colonia Barón	77 Tomas M. Anchorena	
<b>Micro Región 3</b>	26 Lonquimay	
14 Eduardo Castex		

## Ordenamiento Territorial y Actividades Prioritarias para el Desarrollo Provincial

A fin de presentar un breve diagnóstico de los sectores productivos más relevantes de nuestra provincia, se partió de la base de ordenamiento territorial en micro-regiones dispuesto en la Ley N° 2.461, de descentralización provincial. En este marco se identificaron los distintos sectores, actividades y complejos productivos prioritarios para cada Micro-Región.

Dentro de este trabajo, se entiende por complejos productivos aquella concentración sectorial y/o geográfica de empresas que se desempeñan en las mismas actividades o en actividades estrechamente relacionadas tanto hacia atrás, hacia los proveedores de insumos y equipos, como hacia adelante y hacia los lados, hacia industrias procesadoras y usuarias así como de servicios y actividades estrechamente relacionadas. (Ramos, 1998)

### Micro-región 1

Complejo agroindustrial agrícola (cereales y oleaginosas)  
 Complejo agroindustrial lácteo  
 Complejo agroindustrial ganadero (bovino, ovino, porcino)  
 Producción y exportación de conejos para carne  
 Producción textil  
 Industrialización de la madera (principalmente de caldén)  
 Desarrollo de producción hortícola y fruta fina  
 Industria Metal Mecánica  
 Actividad Apícola

### Micro-región 2

Complejo agroindustrial agrícola (cereales y oleaginosas)

(Continúa)

Complejo agroindustrial ganadero. Carne bovina, de cerdo y ovina  
Complejo agroindustrial lácteo  
Industria metal mecánica maquinarias agrícolas, transporte y equipamiento industrial  
Industria química y plásticos  
Industria textil y de la confección  
Industria de Alimentos  
Complejo agroindustrial maderero y fabricación de muebles  
Industria productora de bienes para la construcción (materiales de construcción y aberturas)  
Desarrollo de producción hortícola y fruta fina  
Desarrollo del complejo apícola  
Industrias con base tecnológicas  
Proyectos de base biotecnológica, farmacéutica y cosmética  
Producción y exportación de conejos para carne  
Turismo  
Producción equina  
Producción avícola

### **Micro Región 3**

Complejo agroindustrial agrícola (cereales y oleaginosas)  
Producción de cerdos y elaboración de chacinados  
Industrialización de la madera, especialmente de caldén  
Industria productora de bienes para la construcción (materiales de construcción y aberturas)  
Industria metal mecánica maquinarias agrícolas, transporte y metalúrgicas  
Complejo agroindustrial lácteo  
Cría de bovinos para carne  
Producción intensiva de bovinos para carne  
Producción y exportación de miel a granel  
Producción y exportación de conejos para carne  
Industrias Químicas y Plásticas  
Industrias de base tecnológica  
Desarrollo de producción hortícola y fruta fina

### **Micro Región 4**

Desarrollo del complejo caprino de productos y subproductos  
Producción Ovina (especialización en carnes)  
Producción bovina de cría.  
Turismo (Agroturismo, turismo aventura y cinegético)  
Producción y comercialización de artesanías tradicionales  
Explotación de minerales (bentonita, mármol, sales, arcillas)  
Producción apícola y de miel fraccionada.  
Producción de tinturas naturales  
Producción de camélidos para carne y fibras  
Piscicultura  
Servicios petroleros

### **Micro Región 5**

Complejo agroindustrial ganadero bovinos para carne  
Producción bovina de cría y producción ovina  
Complejo agroindustrial maderero, principalmente del bosque nativo (caldén)  
Turismo (Agroturismo, turismo aventura y cinegético)  
Producción y comercialización de artesanías tradicionales  
Producción caprina y comercialización de productos y subproductos  
Producción y procesamiento de carnes salvajes y alternativas

### **Micro Región 6**

Turismo, gastronomía, esparcimiento  
Proyectos de logística y comunicación  
Complejo agroindustrial ganadero Exportación de carne bovina  
Industria de alimentos: productos regionales, embutidos y bebidas  
Complejo agroindustrial maderero y fabricación de muebles (principalmente de caldén)  
Complejo Agroindustrial Agrícola (Cereales y oleaginosas)  
Industria productora de bienes para la construcción  
Producción textil y de confección  
Producción porcina, elaboración de chacinados y productos regionales  
Industria metal mecánica maquinaria agrícola y metalúrgicas  
Desarrollo del complejo Apícola

*(Continúa)*



Desarrollo de producción hortícola y fruta fina  
Complejo agroindustrial lácteo (quesos y leche deshidratada)  
Industrias con base tecnológicas: Informática y biotecnología  
Producción y exportación de conejos para carne  
Industria Química: farmacéutica y cosmética  
Industria Minera

#### **Micro Región 7**

Complejo agroindustrial agrícola (cereales y oleaginosas)  
Complejo agroindustrial lácteo  
Complejo agroindustrial ganadero bovinos, ovinos, porcinos y equinos para carne.  
Explotación de minerales (salinas) y proyectos de agregado de valor al sector  
Servicios Logísticos  
Turismo  
Producción y exportaciones de miel a granel  
Complejo agroindustrial maderero  
Industria metal mecánica maquinaria agrícola y metalúrgica  
Desarrollo de producción hortícola, frutas finas y especies aromáticas  
Producción y exportación de conejos para carne  
Bosques cultivados

#### **Micro Región 8**

Explotación e industrialización de minerales  
Producción bovina de cría  
Complejo agroindustrial ganadero bovinos y ovinos para carne  
Turismo (Rural y Cinegético)  
Comercialización de artesanías tradicionales  
Producción caprina y comercialización de productos y subproductos  
Complejo agroindustrial maderero, principalmente del bosque nativo (caldén)  
Fruticultura y Horticultura

#### **Micro Región 9**

Complejo agroindustrial lácteo  
Explotación de salinas  
Proyectos que agreguen valor a la minería (industrialización)  
Producción de ovinos (carne, leche y lana), industrialización de la producción.  
Complejo agroindustrial maderero, principalmente del bosque nativo (caldén).  
Complejo agroindustrial agrícola (cereales y oleaginosas)  
Complejo agroindustrial ganadero bovinos para carne. Producción bovina de cría  
Turismo (Religioso, termal, cultural)  
Industria metal mecánica metalúrgica  
Producción y exportación de conejos para carne  
Producción e industrialización de Hortalizas y aromáticas  
Producción Apícola  
Industria de Alimentos: chacinados, embutidos, encurtidos y productos regionales

#### **Micro Región 10**

Explotación hidrocarburífera  
Servicios de apoyo a la producción hidrocarburífera.  
Desarrollo del complejo vitivinícola  
Turismo (deportivo, aventura, recreativo)  
Implantación e Industrialización de bosques cultivados  
Explotación e industrialización de minerales (bentonita, diatomita, yeso y sal)  
Producción de forraje y cereales bajo riego  
Complejo agroindustrial ganadero bovinos de carne y leche  
Desarrollo de producción frutihortícola, especialmente fruta fina  
Producción de especies aromáticas  
Producción caprina y comercialización de productos y subproductos  
Producción y comercialización de artesanías tradicionales  
Piscicultura

---





***Demografía***

***Educación***

***Cultura***

***Salud***

***Seguridad Social***

***Seguridad Pública***

***Participación Electoral***

***Trabajo***

***Precios***





**Cuadro 1.1 Población Total, Superficie y Densidad por Provincia  
Total del País. Año 2001**

Provincia	Población Total	Superficie en Km <sup>2</sup>	Densidad Hab/km <sup>2</sup>
<b>Total del País</b>	<b>36.260.130</b>	<b>2.780.403</b>	<b>13,0</b>
Ciudad Autónoma de Buenos Aires	2.776.138	203	13.679,6
Buenos Aires	13.827.203	307.571	45,0
Catamarca	334.568	102.602	3,3
Chaco	984.446	99.633	9,9
Chubut	413.237	224.686	1,8
Córdoba	3.066.801	165.321	18,6
Corrientes	930.991	88.199	10,6
Entre Ríos	1.158.147	78.781	14,7
Formosa	486.559	72.066	6,8
Jujuy	611.888	53.219	11,5
<b>La Pampa</b>	<b>299.294</b>	<b>143.440</b>	<b>2,1</b>
La Rioja	289.983	89.680	3,2
Mendoza	1.579.651	148.827	10,6
Misiones	965.522	29.801	32,4
Neuquén	474.155	94.078	5,0
Río Negro	552.822	203.103	2,7
Salta	1.079.051	155.488	6,9
San Juan	620.023	89.651	6,9
San Luis	367.933	76.748	4,8
Santa Cruz	196.958	243.943	0,8
Santa Fé	3.000.701	133.007	22,6
Santiago del Estero	804.457	136.351	5,9
Tucumán	1.338.523	22.524	59,4
Tierra del Fuego, Antártida Argentina e Islas del Atlántico Sur <sup>1</sup>	101.079	21.571	4,7

**Nota:** <sup>1</sup> La superficie no incluye a la Antártida Argentina e Islas del Atlántico Sur.

**Fuente:** INDEC. Censo Nacional de Población, Hogares y Viviendas 2001 e Instituto Geográfico Militar.

**Elaboración:** Dirección General de Estadística y Censos.

**Cuadro 1.2 Población Total, Superficie y Densidad de Población por Departamento  
Provincia de La Pampa. Años 2001 y 2008**

Departamento	2001			2008		
	Población Total	Superficie en Km <sup>2</sup>	Densidad Hab/km <sup>2</sup>	Población Total (¹)	Superficie en Km <sup>2</sup>	Densidad Hab/km <sup>2</sup>
<b>Total Provincia</b>	<b>299.294</b>	<b>143.440</b>	<b>2,10</b>	<b>333.550</b>	<b>143.440</b>	<b>2,33</b>
Atreucó	10.134	3.580	2,80	10.756	3.580	3,00
Caleu Caleu	2.075	9.078	0,20	2.136	9.078	0,24
Capital	96.920	2.525	38,40	111.684	2.525	44,23
Catrilo	6.728	2.555	2,60	7.525	2.555	2,95
Chalileo	2.517	8.917	0,30	2.923	8.917	0,33
Chapaleufú	10.787	2.570	4,20	11.753	2.570	4,57
Chical Co	1.595	9.117	0,20	1.828	9.117	0,20
Conhelo	14.591	5.052	2,90	15.447	5.052	3,06
Curacó	886	13.125	0,10	1.038	13.125	0,08
Guatraché	9.306	3.525	2,60	9.360	3.525	2,66
Hucal	7.838	6.047	1,30	8.422	6.047	1,39
Lihuel Calel	547	12.460	0,00	771	12.460	0,06
Limay Mahuida	475	9.985	0,00	422	9.985	0,04
Loventué	8.649	9.235	0,90	9.119	9.235	0,99
Maracó	54.699	2.555	21,40	62.113	2.555	24,31
Puelén	7.757	13.160	0,60	8.691	13.160	0,66
Quemú Quemú	8.756	2.557	3,40	8.933	2.557	3,49
Rancul	10.648	4.933	2,20	11.542	4.933	2,34
Realicó	15.302	2.450	6,20	16.694	2.450	6,81
Toay	9.256	5.092	1,80	10.703	5.092	2,10
Trenel	5.324	1.955	2,70	6.228	1.955	3,19
Utracán	14.504	12.967	1,10	15.462	12.967	1,19

**Nota:** (¹) Población estimada al 30 de junio de 2008 ajustada a la proyección nacional y provincial.

**Fuente:** INDEC. Censo Nacional de Población, Hogares y Viviendas 2001 e Instituto Geográfico Militar.

**Elaboración:** Dirección General de Estadística y Censos.

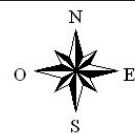

Habitantes por Km2  
según Departamento  
Año 2008

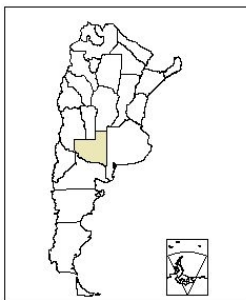
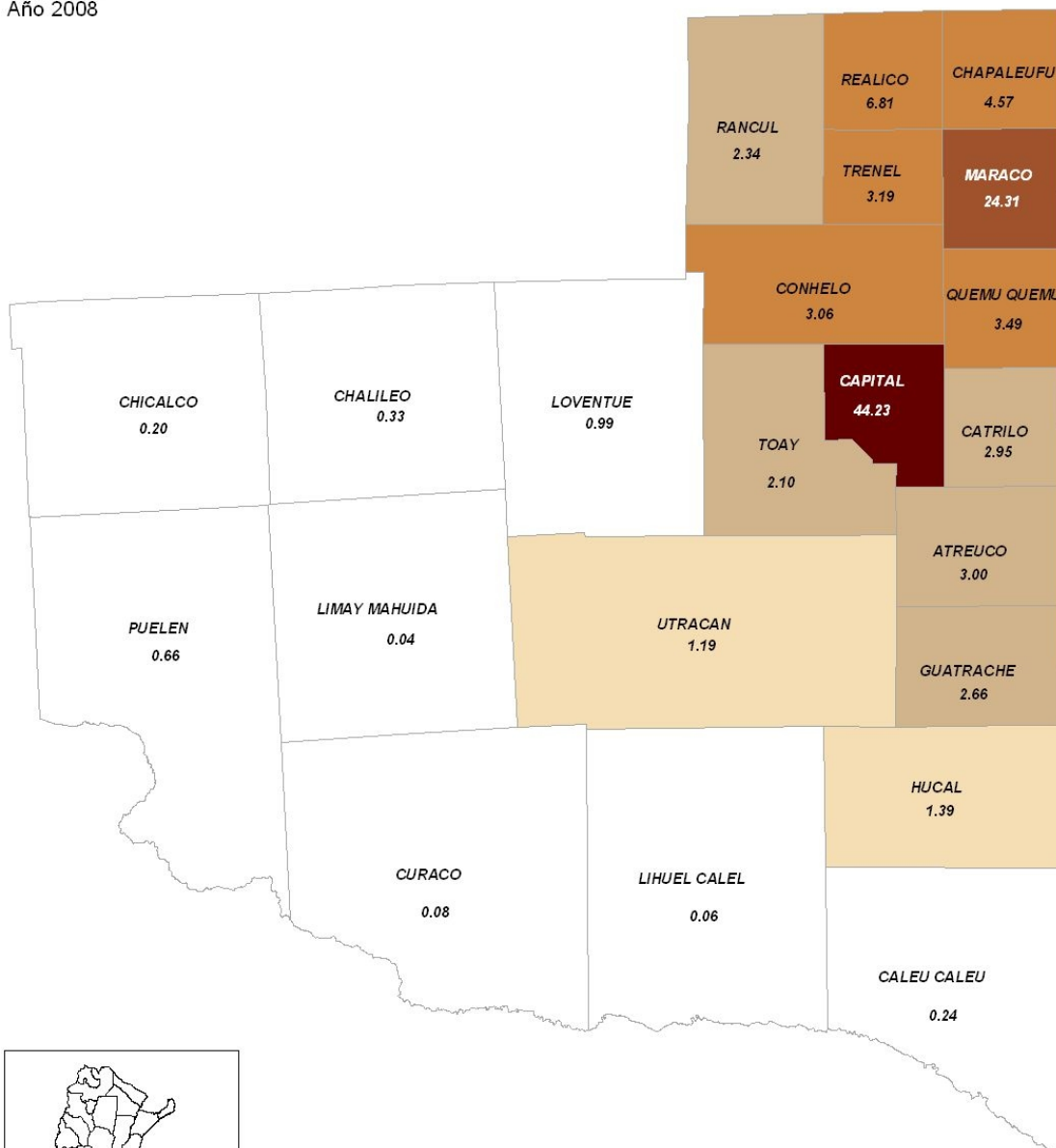

**REFERENCIAS**

- Hasta 1 hab/Km2
- 1.01 a 2 hab/Km2
- 2.01 a 3 hab/Km2
- 3.01 a 7 hab/Km2
- 7.01 a 40 hab/Km2
- mas de 40 hab/Km2

**ESCALA**  
30 0 30 60 90 Kilometros

Fuente: Censo Nacional de Población 2001

**Cuadro 1.3 Indicadores Demográficos por Provincia**  
**Total del País. Años 1991-2001**

Provincia	Tasa Anual Media de creci- miento ‰ 1991-2001 ( <sup>1</sup> )	2001			Esperanza de vida al nacer en 2000-2001, en años			Tasa global de fecundi- dad (hijos por mujer) 2001 ( <sup>2</sup> )
		Tasa bruta de nata- lidad ‰	Tasa bruta de morta- lidad ‰	Tasa de mortalidad infantil nacidos vivos ‰	Total	Varo- nes	Muje- res	
<b>Total del País</b>	<b>10,1</b>	<b>18,2</b>	<b>7,6</b>	<b>16,3</b>	<b>73,8</b>	<b>70,0</b>	<b>77,5</b>	<b>2,6</b>
Ciudad Autónoma de Buenos Aires	-6,3	13,9	11,1	9,6	75,9	71,8	79,4	1,8
Buenos Aires	8,9	16,9	8,2	15,0	74,0	70,0	78,0	2,5
Catamarca	22,7	24,9	5,6	15,5	73,4	70,4	76,5	3,3
Chaco	15,3	22,2	6,4	24,0	70,0	67,0	73,3	3,1
Chubut	14,0	18,4	5,1	13,1	72,2	68,9	75,9	2,7
Córdoba	9,8	15,9	7,8	16,2	74,9	71,1	78,7	2,5
Corrientes	15,1	21,9	6,6	23,5	72,0	68,4	75,8	3,2
Entre Ríos	12,1	20,5	7,8	14,9	74,1	70,0	78,4	2,9
Formosa	19,2	22,4	5,4	28,9	70,8	68,5	73,5	3,4
Jujuy	17,0	23,1	5,5	18,4	72,5	68,9	76,4	3,0
<b>La Pampa</b>	<b>13,5</b>	<b>17,2</b>	<b>6,9</b>	<b>12,4</b>	<b>74,8</b>	<b>71,1</b>	<b>79,0</b>	<b>2,5</b>
La Rioja	26,3	20,5	5,6	23,5	72,5	70,0	75,2	2,8
Mendoza	10,7	19,1	6,8	12,1	74,9	71,8	78,1	2,6
Misiones	19,4	24,2	4,4	19,6	72,7	69,7	76,0	3,7
Neuquén	19,1	16,8	3,6	13,0	75,2	71,3	79,6	2,5
Río Negro	8,3	17,8	4,7	14,7	73,9	71,5	76,3	2,7
Salta	21,1	24,2	5,2	19,1	71,9	68,7	75,2	3,4
San Juan	15,3	23,7	7,1	18,8	73,6	70,7	76,6	3,0
San Luis	24,1	22,3	6,0	17,8	74,1	71,2	77,1	3,1
Santa Cruz	20,1	19,8	4,6	14,5	72,9	69,5	77,2	2,8
Santa Fé	6,7	16,2	8,4	14,3	74,2	70,2	78,2	2,4
Santiago del Estero	17,3	21,1	6,1	14,8	71,5	68,8	74,4	3,5
Tucumán	15,2	21,1	6,3	24,5	72,4	69,2	75,8	3,0
Tierra del Fuego, Antártida Argentina e Islas del Atlántico Sur (1)	36,1	17,9	2,3	10,1	74,8	72,9	77,0	2,7

**Nota:** (<sup>1</sup>) Es el número medio de personas que se incorpora anualmente a la población total, por 1.000 habitantes, por cuanto la tasa de crecimiento geométrico es:

$$r = \sqrt[t]{\frac{P(t)}{P(0)}} - 1$$

Siendo P(t) = Población al final del período (según Censo 2001);  
P(0) = Población al inicio del período (según Censo 1991);  
t = tiempo transcurrido entre ambos censos.

(<sup>2</sup>) Es el número de hijos que tendría en promedio una mujer de una cohorte hipotética de mujeres que durante su vida fértil tuvieron sus hijos de acuerdo a las tasas de fecundidad por edad del período en estudio y no estuvieron expuestas al riesgo de mortalidad desde el nacimiento hasta el término de su período fértil. Su cálculo es el siguiente:

$$\frac{5 \left( \sum_{x=15}^{49} 5 f_x \right)}{1000} \quad 5 f_x = \text{Tasa de fecundidad correspondiente a cada grupo quinquenal de edad.}$$

**Fuente:** INDEC. Censos Nacionales de Población, Hogares y Viviendas 1991 y 2001. Ministerio de Salud de la Nación.

**Elaboración:** Dirección General de Estadística y Censos.



**Cuadro 1.4 Esperanza de Vida al Nacer por Provincia según Sexo  
Total País. Años 1990/1992 y 2000/2001**

Provincia	1990/1992			2000/2001		
	Esperanza de vida al nacer en años			Esperanza de vida al nacer en años		
	Total	Varones	Mujeres	Total	Varones	Mujeres
<b>Total del País</b>	<b>71,93</b>	<b>68,42</b>	<b>75,59</b>	<b>73,77</b>	<b>70,04</b>	<b>77,54</b>
Ciudad Autónoma de Buenos Aires	72,72	69,17	76,45	75,91	71,80	79,39
Buenos Aires	72,09	68,53	75,78	73,99	70,02	78,03
Catamarca	70,61	67,40	73,96	73,38	70,44	76,45
Chaco	69,02	65,64	72,55	69,97	66,95	73,26
Chubut	70,58	67,25	74,04	72,16	68,85	75,88
Córdoba	72,79	69,15	76,60	74,90	71,08	78,71
Corrientes	70,09	67,16	73,16	72,03	68,44	75,82
Entre Ríos	71,61	68,13	75,26	74,08	69,96	78,36
Formosa	69,37	66,27	72,62	70,80	68,47	73,45
Jujuy	68,37	65,24	71,65	72,50	68,92	76,40
<b>La Pampa</b>	<b>71,57</b>	<b>68,15</b>	<b>75,15</b>	<b>74,78</b>	<b>71,06</b>	<b>78,96</b>
La Rioja	70,38	67,04	73,89	72,54	70,04	75,18
Mendoza	72,72	69,80	75,75	74,95	71,75	78,10
Misiones	69,49	66,45	72,65	72,69	69,73	76,03
Neuquén	71,39	68,30	74,67	75,24	71,32	79,63
Río Negro	70,87	67,54	74,36	73,86	71,53	76,29
Salta	68,92	66,13	71,84	71,88	68,73	75,24
San Juan	71,13	68,10	74,30	73,63	70,66	76,55
San Luis	70,79	67,64	74,07	74,06	71,20	77,05
Santa Cruz	70,41	67,11	73,90	72,93	69,53	77,15
Santa Fé	72,29	68,50	76,28	74,17	70,22	78,18
Santiago del Estero	69,83	67,13	72,73	72,53	68,83	74,41
Tucumán	71,01	68,08	74,13	72,42	69,18	75,83
Tierra del Fuego, Antártida Argentina e Islas del Atlántico Sur	70,16	66,85	73,64	74,80	72,86	76,96

**Fuente:** INDEC.(Inéd.). Tablas abreviadas de mortalidad 2000 - 2001. Total País y Provincias. Documento de Trabajo del Programa de Análisis Demográfico N° 146.  
INDEC (1995a). Tablas abreviadas de mortalidad provinciales por edad y sexo (1900 - 1992). Buenos Aires, Serie Análisis Demográfico N° 4.  
INDEC (1995b). Tabla completa de Mortalidad de la Argentina por sexo 1990 - 1992. Buenos Aires, Serie Análisis Demográfico N° 3.

**Elaboración:** Dirección General de Estadística y Censos.

**Cuadro 1.5 Estructura de la Población por Grupos de Edad según Sexo  
Provincia de La Pampa. Años 1991 y 2001**

Grupo de Edad	Año 1991			Año 2001		
	Total	Varones	Mujeres	Total	Varones	Mujeres
<b>Total Provincia</b>	<b>259.996</b>	<b>130.932</b>	<b>129.064</b>	<b>299.294</b>	<b>149.169</b>	<b>150.125</b>
0-4	27.788	14.134	13.654	26.150	13.289	12.861
5-9	26.986	13.577	13.409	28.630	14.520	14.110
10-14	26.416	13.365	13.051	29.589	15.066	14.523
15-19	21.642	10.915	10.727	26.485	13.394	13.091
20-24	17.843	8.870	8.973	23.705	12.128	11.577
25-29	18.634	9.338	9.296	21.088	10.579	10.509
30-34	17.719	9.028	8.691	19.174	9.476	9.698
35-39	17.020	8.722	8.298	19.438	9.641	9.797
40-44	16.113	8.258	7.855	17.905	9.080	8.825
45-49	14.433	7.604	6.829	16.946	8.654	8.292
50-54	12.205	6.374	5.831	15.751	7.930	7.821
55-59	10.530	5.494	5.036	13.493	6.883	6.610
60-64	9.639	4.871	4.768	11.293	5.597	5.696
65-69	8.013	3.877	4.136	9.368	4.581	4.787
70-74	6.206	2.840	3.366	7.903	3.605	5.298
75-79	4.702	2.032	2.670	5.889	2.436	3.453
80 y más	4.107	1.633	2.474	6.487	2.310	4.177

(continúa)

Cuadro 1.5 (Conclusión)

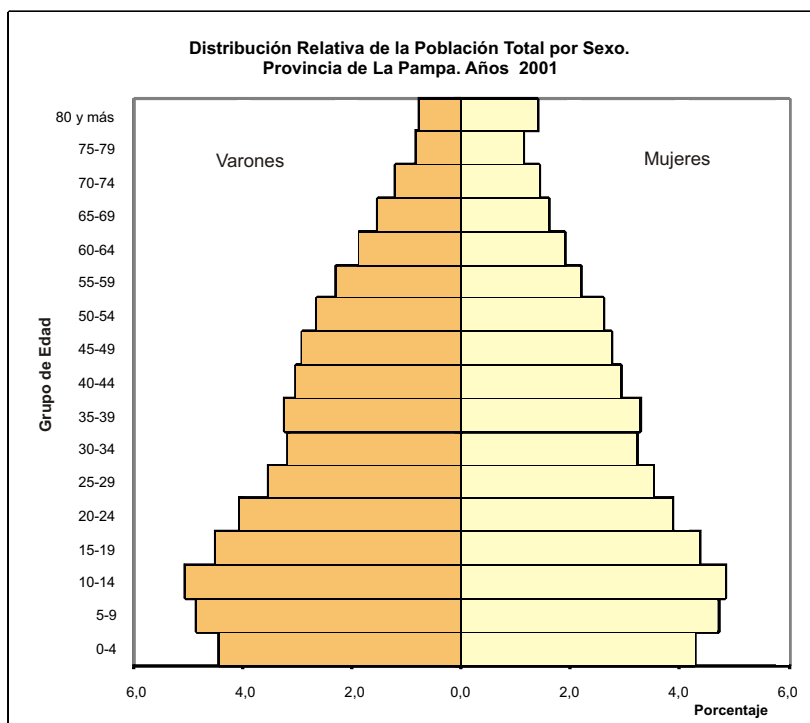
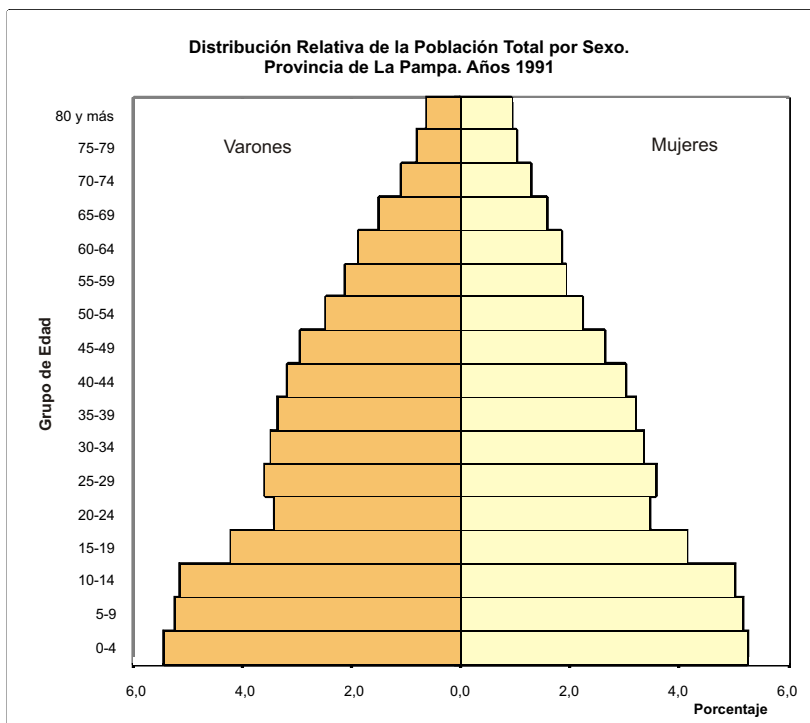

**Fuente:** INDEC. Censo Nacional de Población y Vivienda 1991 y Censo Nacional de Población, Hogares y Viviendas 2001.

**Elaboración:** Dirección General de Estadística y Censos.

**Cuadro 1.6 Población Estimada al 30 de Junio de cada Año por Departamento y Localidad  
Provincia de La Pampa. Años 2008 - 2014**

Departamentos y Localidades	Años						
	2008	2009	2010	2011	2012	2013	2014
<b>Total Provincia</b>	<b>333.550</b>	<b>337.521</b>	<b>341.456</b>	<b>345.349</b>	<b>349.240</b>	<b>353.106</b>	<b>356.926</b>
Urbana	316.423	321.125	325.791	330.386	335.004	339.587	344.118
Rural	17.127	16.396	15.665	14.963	14.236	13.519	12.808
<b>Atreucó - Total</b>	<b>10.756</b>	<b>10.805</b>	<b>10.853</b>	<b>10.901</b>	<b>10.949</b>	<b>10.997</b>	<b>11.043</b>
Doblas	1.870	1.892	1.914	1.936	1.958	1.980	2.002
Macachín	5.142	5.211	5.279	5.347	5.415	5.483	5.548
Miguel Riglos	2.221	2.236	2.250	2.265	2.279	2.294	2.307
Rolón	694	694	694	695	695	695	695
Tomás M. Anchorena	297	297	298	298	298	298	298
Zona Rural	531	474	417	360	304	247	193
<b>Caleu Caleu - Total</b>	<b>2.136</b>	<b>2.141</b>	<b>2.148</b>	<b>2.154</b>	<b>2.160</b>	<b>2.166</b>	<b>2.173</b>
Anzoátegui	8	8	8	8	8	8	8
La Adela	1.859	1.887	1.926	1.960	1.994	2.028	2.067
Zona Rural	269	246	214	186	158	130	98
<b>Capital - Total</b>	<b>111.684</b>	<b>113.505</b>	<b>115.305</b>	<b>117.089</b>	<b>118.868</b>	<b>120.638</b>	<b>122.391</b>
Anguil	1.829	1.852	1.875	1.898	1.920	1.943	1.965
Santa Rosa	109.193	111.040	112.864	114.673	116.476	118.271	120.048
Zona Rural	662	613	566	519	471	425	378
<b>Catriló - Total</b>	<b>7.525</b>	<b>7.597</b>	<b>7.668</b>	<b>7.739</b>	<b>7.809</b>	<b>7.879</b>	<b>7.948</b>
Catriló	4.040	4.117	4.192	4.267	4.342	4.416	4.489
La Gloria	35	33	32	30	29	27	26
Lonquimay	1.759	1.778	1.796	1.815	1.834	1.852	1.871
Uriburu	1.007	1.016	1.025	1.033	1.042	1.050	1.059
Zona Rural	684	653	623	593	563	533	503
<b>Conhelo - Total</b>	<b>15.447</b>	<b>15.521</b>	<b>15.595</b>	<b>15.668</b>	<b>15.740</b>	<b>15.813</b>	<b>15.885</b>
Conhelo	400	399	398	397	396	394	393
Eduardo Castex	10.444	10.575	10.705	10.834	10.961	11.090	11.218
Mauricio Mayer	328	327	326	325	324	323	322
Monte Nievas	417	416	415	414	412	411	410
Rucanelo	235	235	234	233	233	232	231
Winifreda	2.368	2.381	2.395	2.407	2.420	2.433	2.446
Zona Rural	1.254	1.188	1.123	1.058	994	929	865
<b>Curacó - Total</b>	<b>1.038</b>	<b>1.046</b>	<b>1.056</b>	<b>1.064</b>	<b>1.072</b>	<b>1.080</b>	<b>1.089</b>
Gdor. Duval	250	254	258	261	264	267	217
Puelches	490	496	504	510	517	523	530
Zona Rural	298	296	294	293	291	289	287
<b>Chalileo - Total</b>	<b>2.923</b>	<b>2.968</b>	<b>3.013</b>	<b>3.057</b>	<b>3.101</b>	<b>3.145</b>	<b>3.187</b>
Santa Isabel	2.370	2.430	2.490	2.548	2.607	2.665	2.721
Zona Rural	553	538	523	509	494	480	466
<b>Chapaleufú - Total</b>	<b>11.753</b>	<b>11.850</b>	<b>11.948</b>	<b>12.043</b>	<b>12.139</b>	<b>12.235</b>	<b>12.328</b>
Bernardo Larroudé	1.617	1.632	1.648	1.663	1.679	1.694	1.709
Ceballos	394	402	411	418	426	434	442
Cnel. H. Lagos	775	786	797	808	819	830	841
Intendente Alvear	7.450	7.545	7.641	7.733	7.827	7.921	8.012
Sarah	194	198	202	206	210	214	218
Vertiz	759	773	787	800	814	827	840
Zona Rural	563	513	463	414	364	314	266

(continúa)

Cuadro 1.6 (Continuación)

Departamentos y Localidades	Años						
	2008	2009	2010	2011	2012	2013	2014
<b>Chical Co - Total</b>	<b>1.828</b>	<b>1.860</b>	<b>1.894</b>	<b>1.927</b>	<b>1.959</b>	<b>1.991</b>	<b>2.022</b>
Algarrobo del Aguila	150	151	151	151	152	152	152
La Humada	429	430	430	431	432	433	434
Zona Rural	1.249	1.280	1.313	1.344	1.375	1.406	1.436
<b>Guatraché - Total</b>	<b>9.360</b>	<b>9.355</b>	<b>9.350</b>	<b>9.346</b>	<b>9.341</b>	<b>9.336</b>	<b>9.331</b>
Alpachiri	1.770	1.763	1.756	1.750	1.743	1.737	1.730
Colonia Santa Teresa	542	545	548	551	554	557	560
General Campos	852	863	874	882	893	903	914
Guatraché	3.991	4.038	4.084	4.121	4.167	4.213	4.259
Perú	29	29	30	30	30	30	30
Zona Rural	2.175	2.117	2.059	2.013	1.954	1.896	1.838
<b>Hucal - Total</b>	<b>8.422</b>	<b>8.448</b>	<b>8.474</b>	<b>8.499</b>	<b>8.526</b>	<b>8.551</b>	<b>8.576</b>
Abramo	358	361	364	366	369	372	374
Bernasconi	1.621	1.620	1.620	1.619	1.619	1.618	1.618
Gral. San Martín	2.848	2.873	2.898	2.922	2.948	2.972	2.997
Hucal	22	22	23	23	23	23	23
Jacinto Arauz	2.833	2.869	2.906	2.941	2.979	3.014	3.049
Zona Rural	740	702	664	628	589	552	516
<b>Lihuel Calel - Total</b>	<b>771</b>	<b>781</b>	<b>790</b>	<b>800</b>	<b>809</b>	<b>819</b>	<b>828</b>
Cuchillo Co	264	270	276	282	287	293	299
Zona Rural	507	511	514	518	522	526	529
<b>Limay Mahuida - Total</b>	<b>422</b>	<b>413</b>	<b>404</b>	<b>396</b>	<b>388</b>	<b>379</b>	<b>371</b>
La Reforma	128	126	125	123	121	120	118
Limay Mahuida	64	63	62	61	61	60	59
Zona Rural	230	224	217	212	206	200	194
<b>Loventué - Total</b>	<b>9.119</b>	<b>9.178</b>	<b>9.237</b>	<b>9.295</b>	<b>9.354</b>	<b>9.411</b>	<b>9.468</b>
Carro Quemado	285	287	289	290	292	294	296
Loventué	129	130	131	132	133	133	134
Luan Toro	740	746	752	758	764	770	776
Telén	1.408	1.422	1.436	1.450	1.465	1.479	1.492
Victorica	6.010	6.077	6.144	6.210	6.277	6.342	6.406
Zona Rural	546	516	485	454	423	394	364
<b>Maracó - Total</b>	<b>62.113</b>	<b>63.083</b>	<b>64.043</b>	<b>64.993</b>	<b>65.943</b>	<b>66.887</b>	<b>67.819</b>
Agustoni	317	323	330	336	343	349	356
Dorila	455	465	474	483	493	502	511
General Pico	59.873	60.847	61.811	62.765	63.719	64.667	65.603
Speluzzi	305	311	318	324	330	336	343
Trebolares	61	63	64	65	67	68	69
Zona Rural	1.102	1.074	1.046	1.019	992	964	937
<b>Puelén - Total</b>	<b>8.691</b>	<b>8.793</b>	<b>8.894</b>	<b>8.993</b>	<b>9.093</b>	<b>9.191</b>	<b>9.290</b>
Colonia 25 de Mayo	7.139	7.289	7.437	7.583	7.730	7.874	8.020
Puelén	235	221	207	194	180	167	153
Zona Rural	1.317	1.283	1.249	1.216	1.183	1.150	1.117
<b>Quemú Quemú - Total</b>	<b>8.933</b>	<b>8.945</b>	<b>8.956</b>	<b>8.966</b>	<b>8.978</b>	<b>8.989</b>	<b>9.000</b>
Colonia Barón	3.141	3.149	3.157	3.164	3.172	3.180	3.187
Colonia San José	51	52	52	53	54	55	55
Miguel Cané	752	760	766	772	779	786	792

(continúa)

**Cuadro 1.6** (Conclusión)

Departamentos y Localidades	Años						
	2008	2009	2010	2011	2012	2013	2014
Quemú Quemú	3.781	3.807	3.831	3.853	3.879	3.903	3.927
Relmo	95	96	98	99	101	102	104
Villa Mirasol	658	664	670	676	682	688	694
Zona Rural	455	417	381	349	311	275	240
<b>Rancul - Total</b>	<b>11.542</b>	<b>11.628</b>	<b>11.714</b>	<b>11.798</b>	<b>11.883</b>	<b>11.967</b>	<b>12.050</b>
Caleufú	2.359	2.386	2.413	2.439	2.466	2.492	2.518
Chamaicó	35	36	36	36	36	36	36
Ingeniero Foster	52	52	52	52	53	53	53
La Maruja	1.213	1.235	1.258	1.279	1.301	1.323	1.344
Parera	2.338	2.370	2.402	2.434	2.465	2.497	2.527
Pichi Huinca	223	224	226	227	228	229	230
Quetrequén	359	361	362	364	366	368	370
Rancul	3.975	4.058	4.140	4.220	4.302	4.382	4.461
Zona Rural	988	907	826	747	666	587	509
<b>Realicó - Total</b>	<b>16.694</b>	<b>16.836</b>	<b>16.977</b>	<b>17.117</b>	<b>17.256</b>	<b>17.395</b>	<b>17.531</b>
Alta Italia	1.438	1.453	1.468	1.483	1.498	1.512	1.527
Adolfo Van Praet	292	293	295	296	298	299	301
Embajador Martini	1.393	1.411	1.430	1.448	1.466	1.484	1.502
Falucho	161	162	162	163	164	165	166
Ingeniero Luiggi	4.642	4.676	4.710	4.743	4.777	4.810	4.843
Maisonave	274	275	277	278	279	281	282
Ojeda	72	73	73	74	74	74	75
Realicó	7.806	7.929	8.052	8.174	8.295	8.416	8.535
Zona Rural	616	563	510	458	405	353	302
<b>Toay - Total</b>	<b>10.703</b>	<b>10.910</b>	<b>11.115</b>	<b>11.319</b>	<b>11.522</b>	<b>11.724</b>	<b>11.924</b>
Cachirulo	30	30	30	30	29	29	29
Naicó	8	8	7	7	7	7	7
Toay	9.565	9.782	9.998	10.212	10.425	10.638	10.848
Zona Rural	1.100	1.090	1.080	1.070	1.060	1.050	1.040
<b>Trenel - Total</b>	<b>6.228</b>	<b>6.270</b>	<b>6.310</b>	<b>6.350</b>	<b>6.391</b>	<b>6.431</b>	<b>6.470</b>
Arata	1.254	1.280	1.304	1.329	1.354	1.378	1.402
Metileo	555	557	559	561	563	565	567
Trenel	3.893	3.963	4.029	4.095	4.163	4.230	4.294
Zona Rural	526	471	418	365	311	258	206
<b>Utracán - Total</b>	<b>15.462</b>	<b>15.588</b>	<b>15.712</b>	<b>15.835</b>	<b>15.959</b>	<b>16.082</b>	<b>16.202</b>
Ataliva Roca	638	646	654	662	670	678	686
Chacharramendi	245	246	247	248	248	249	250
Colonia Santa María	305	306	307	308	309	310	311
General Acha	13.017	13.172	13.324	13.475	13.628	13.779	13.927
Quehué	414	415	417	418	419	421	422
Unanue	83	83	83	84	84	84	84
Zona Rural	760	719	679	640	600	561	522

Fuente: INDEC. Dirección General de Estadística y Censos. Dpto. Sociodemografía.

Elaboración: Dirección General de Estadística y Censos.

**Cuadro 1.7 Población Censada y Variación Intercensal Absoluta y Relativa por Micro Región y Localidad  
Provincia de La Pampa. Años 1991 y 2001**

Localidad	Población		Variación Absoluta	Variación Relativa
	1991	2001		
<b>Total Provincia</b>	<b>259.996</b>	<b>299.294</b>	<b>39.298</b>	<b>15,1</b>
<b>Total Micro Región 1</b>	<b>15.714</b>	<b>18.780</b>	<b>3.066</b>	<b>19,5</b>
Adolfo Van Praet	245	274	29	11,8
Chamaicó <sup>1</sup>	-	35	-	-
Embajador Martini	1.051	1.235	184	17,5
Falucho	140	151	11	7,9
Ingeniero Luiggi	4.008	4.289	281	7
Maisonave	293	257	-36	-12,3
Parera	1.743	2.064	321	18,4
Quetrequén	281	355	74	26,3
Rancul	2.445	3.331	886	36,2
Realicó	5.508	6.789	1.281	23,3
<b>Total Micro Región 2</b>	<b>63.425</b>	<b>76.690</b>	<b>13.265</b>	<b>20,9</b>
Agustoni	216	268	52	24,1
Alta Italia	1.158	1.300	142	12,3
Bernardo Larroude	1.325	1.469	144	10,9
Ceballos	238	331	93	39,1
Colonia Barón	2.996	3.054	58	1,9
Colonia San José	60	45	-15	-25
Coronel Hilario Lagos	568	681	113	19,9
Dorila	243	385	142	58,4
General Pico	41.837	52.475	10.638	25,4
Intendente Alvear	5.683	6.624	941	16,6
Metileo	515	483	-32	-6,2
Miguel Cané	627	700	73	11,6
Monte Nievas	540	415	-125	-23,1
Ojeda	46	68	22	47,8
Quemú Quemú	3.322	3.577	255	7,7
Sarah	126	163	37	29,4
Speluzzi	187	258	71	38
Trebolares	50	52	2	4
Trenel	2.637	3.081	444	16,8
Vértiz	506	650	144	28,5
Villa Mirasol	545	611	66	12,1
<b>Total Micro Región 3</b>	<b>12.352</b>	<b>14.376</b>	<b>2.024</b>	<b>16,4</b>
Arata	791	974	183	23,1
Caleufú	1.857	2.116	259	13,9
Conhelo	327	398	71	21,7
Eduardo Castex	8.011	9.347	1.336	16,7
Ingeniero Foster	36	51	15	41,7
La Maruja	800	1.035	235	29,4
Pichi Huinca	246	221	-25	-10,2
Rucanelo	284	234	-50	-17,6
<b>Total Micro Región 4</b>	<b>2.317</b>	<b>2.776</b>	<b>459</b>	<b>19,8</b>
Algarrobo del Águila	258	147	-111	-43
La Humada	300	419	119	39,7
Puelén	492	315	-177	-36
Santa Isabel	1.267	1.895	628	49,6
<b>Total Micro Región 5</b>	<b>6.900</b>	<b>7.906</b>	<b>1.006</b>	<b>14,6</b>
Carro Quemado	304	271	-33	-10,9
Loventué	63	123	60	95,2
Luan Toro	628	694	66	10,5

(continúa)

Cuadro 1.7 (Conclusión)

Localidad	Población		Variación Absoluta	Variación Relativa
	1991	2001		
Telén	1.141	1.301	160	14
Victorica	4.764	5.517	753	15,8
<b>Total Micro Región 6</b>	<b>84.944</b>	<b>107.251</b>	<b>22.307</b>	<b>26,3</b>
Anguil	1.402	1.630	228	16,3
Ataliva Roca	488	557	69	14,1
Cachirulo <sup>1</sup>	-	105	-	-
Mauricio Mayer	306	326	20	6,5
Naicó	31	8	-23	-74,2
Santa Rosa	75.067	94.340	19.273	25,7
Toay	5.525	8.059	2.534	45,9
Winifreda	2.125	2.226	101	4,8
<b>Total Micro Región 7</b>	<b>13.212</b>	<b>15.281</b>	<b>2.066</b>	<b>15,2</b>
Catriló	2.626	3.376	750	28,6
Doblas	1.457	1.673	216	14,8
La Gloria	29	43	14	48,3
Lonquimay	1.405	1.558	153	10,9
Macachín	3.871	4.554	683	17,6
Miguel Riglos	1.952	2.064	112	5,7
Relmo	43	84	41	95,3
Rolón	698	672	-26	-3,7
Tomás M. Anchorena	286	288	2	0,7
Uriburu	845	906	61	7,2
<b>Total Micro Región 8</b>	<b>11.479</b>	<b>13.264</b>	<b>1.785</b>	<b>15,6</b>
Chacharramendi	285	228	-57	-20
Cuchillo Co	154	174	20	13
General Acha	10.146	11.869	1.723	17
La Reforma	194	138	-56	-28,9
Limay Mahuida	46	69	23	50
Puelches	352	401	49	13,9
Quehué	302	385	83	27,5
<b>Total Micro Región 9</b>	<b>13.383</b>	<b>14.040</b>	<b>657</b>	<b>4,9</b>
Abramo	321	323	2	0,6
Alpachiri	1.859	1.797	-62	-3,3
Bernasconi	1.630	1.543	-87	-5,3
Colonia Santa María	298	284	-14	-4,7
General Manuel J. Campos	714	777	63	8,8
General San Martín	2.381	2.548	167	7
Guatraché	3.391	3.662	271	8
Hucal	5	20	15	300
Jacinto Arauz	2.155	2.463	308	14,3
Perú	27	28	1	3,7
Colonia Santa Teresa	503	518	15	3
Unanue	99	77	-22	-22,2
<b>Total Micro Región 10</b>	<b>6.288</b>	<b>7.773</b>	<b>1.485</b>	<b>23,6</b>
Anzoátegui	103	8	-95	-92,2
Casa de Piedra <sup>1</sup>	408	-	-	-
Colonia 25 de Mayo	4.373	5.953	1.580	36,1
Gobernador Duval	194	205	11	5,7
La Adela	1.210	1.607	397	32,8
<b>Población Rural Dispersa</b>	<b>29.982</b>	<b>21.220</b>	<b>-8.762</b>	<b>-29,2</b>

**Nota:** <sup>1</sup> En estas localidades no se calcula la Variación Absoluta y Relativa debido a que en el Censo se las consideró dentro de la Población Rural.

**Fuente:** INDEC. Censo Nacional de Población y Vivienda 1991 y Censo Nacional de Población, Hogares y Viviendas 2001.

**Elaboración:** Dirección General de Estadística y Censos.





**Intensidad de la Variación Porcentual de la Población Censada en 1991-2001 por Localidad y Micro Región**

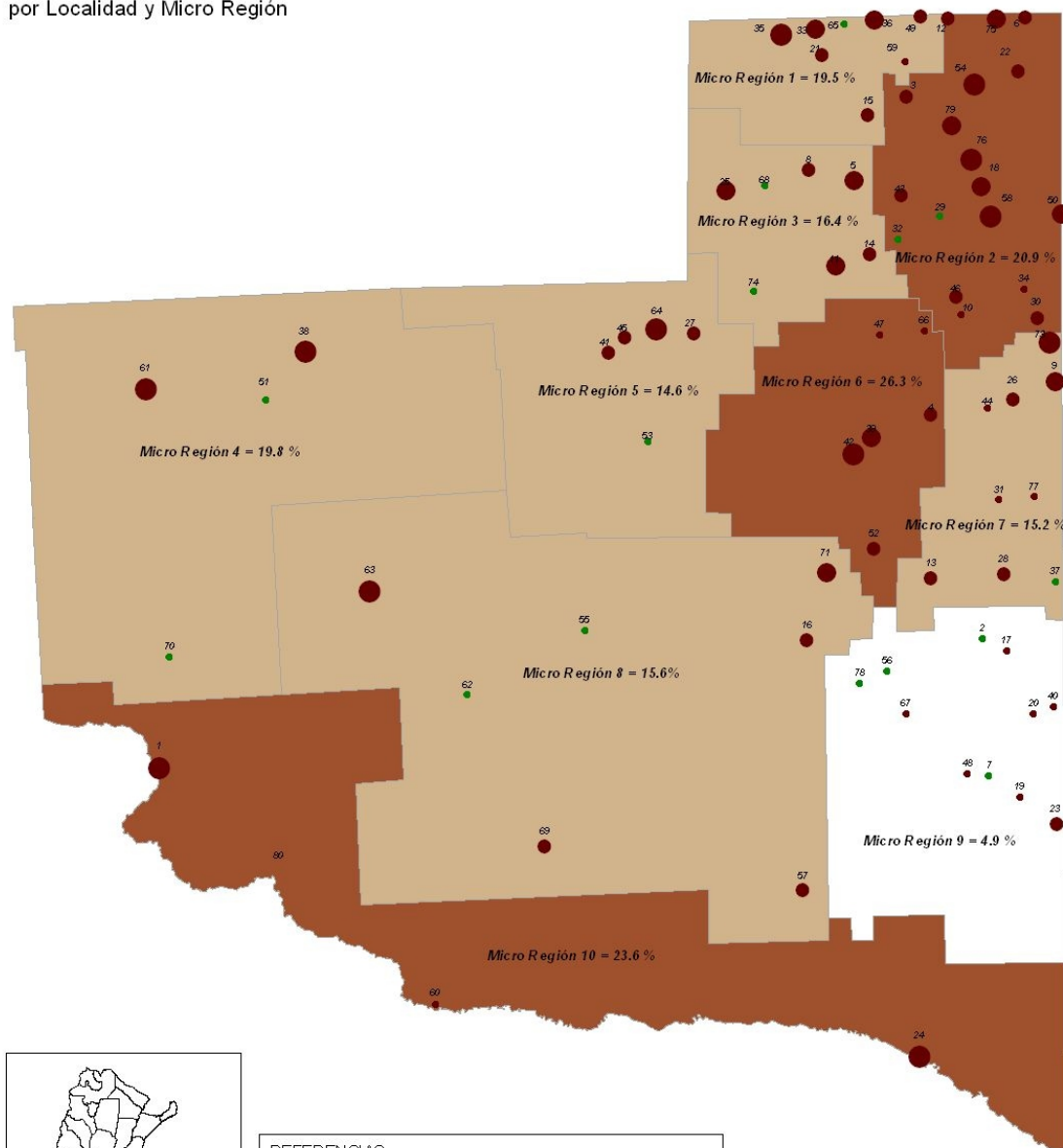

**REFERENCIAS**

Rango de Variación % por Localidad

- menos de -43.00 a 0.00
- 0.01 a 10.00
- 10.01 a 20.00
- 20.01 a 30.00
- mas de 30.00

Rango de Variación % por Micro Región

- menos de 10.00
- de 10.01 a 20.00
- mas de 20.00

**ESCALA**

30 0 30 60 90 Kilometros

Fuente: Censo Nacional de Población 2001

**Cuadro 1.8 Distribución de Hogares con Necesidades Básicas Insatisfechas y Hogares con Índice de Privación Material según Tipo de Privación por Provincia**  
**Total del País. Año 2001**

Provincia	Hogares Particulares	Hogares con NBI	Población con NBI	Hogares sin IPMH	Hogares con IPMH		
					Sólo de Recursos	Sólo Patrimonial	Convergente
<b>Total del País</b>	<b>10.075.814</b>	<b>1.442.934</b>	<b>6.343.589</b>	<b>6.124.371</b>	<b>1.667.676</b>	<b>980.524</b>	<b>1.303.243</b>
Ciudad Autónoma de Buenos Aires	1.024.540	72.658	212.489	884.636	108.062	20.003	11.839
Buenos Aires	3.921.455	508.671	2.161.064	2.449.700	702.074	331.599	438.082
Catamarca	77.776	14.287	71.145	38.198	10.876	14.946	13.756
Chaco	238.182	65.672	323.354	79.003	34.266	38.676	86.237
Chubut	114.725	15.402	62.872	78.342	15.745	12.282	8.356
Córdoba	877.262	97.405	393.708	602.312	164.068	53.191	57.691
Corrientes	225.957	54.341	264.277	87.982	45.691	29.770	62.514
Entre Ríos	316.715	46.608	202.578	183.146	57.780	32.036	43.753
Formosa	114.408	32.041	162.862	32.957	13.509	25.713	42.229
Jujuy	141.631	37.028	175.179	52.286	16.318	36.523	36.504
<b>La Pampa</b>	<b>91.661</b>	<b>8.411</b>	<b>30.587</b>	<b>66.007</b>	<b>16.428</b>	<b>5.409</b>	<b>3.817</b>
La Rioja	68.390	11.908	58.869	38.565	10.225	11.167	8.433
Mendoza	410.418	53.841	241.053	237.226	85.378	41.330	46.484
Misiones	235.004	55.215	260.271	82.636	39.875	38.254	74.239
Neuquén	128.351	19.883	79.547	84.722	21.484	13.502	8.643
Río Negro	154.453	24.823	97.486	96.027	25.122	19.007	14.297
Salta	241.407	66.434	338.484	91.223	30.794	52.475	66.915
San Juan	148.902	21.361	107.372	70.665	21.870	29.249	27.118
San Luis	101.644	13.201	57.072	61.930	22.729	8.068	8.917
Santa Cruz	53.834	5.463	19.985	42.446	5.855	4.174	1.359
Santa Fé	872.295	103.557	440.346	553.748	150.471	69.522	98.554
Santiago del Estero	178.201	46.684	250.747	62.552	22.704	32.137	60.808
Tucumán	310.787	63.739	318.209	126.231	43.424	59.067	82.065
Tierra del Fuego, Antártida Argentina e Islas del Atlántico Sur	27.816	4.301	14.033	21.831	2.928	2.424	633

**Nota:** El IPMH es una variable que identifica a los hogares según su situación respecto a la privación material en cuanto a dos dimensiones: recursos corrientes y patrimonial. La dimensión se mide a través del indicador de Condiciones Habitacionales, que establece que los hogares que habitan en una vivienda con pisos o techos de materiales insuficientes o sin inodoro con descarga de agua presentan privación patrimonial. La dimensión de recursos corrientes se mide a través del indicador de Capacidad Económica, que establece que los hogares con capacidad económica insuficiente para adquirir bienes y servicios básicos para la subsistencia presentan privación de recursos corrientes. La combinación de estas dimensiones define cuatro grupos de hogares: sin ningún tipo de privación, con privación sólo de recursos corrientes, con privación sólo patrimonial, y con privación convergente (cuando se presentan ambas privaciones simultáneamente).

**Fuente:** INDEC. Censo Nacional de Población, Hogares y Vivienda 2001.

**Elaboración:** Dirección General de Estadística y Censos.

**Cuadro 1.9 Distribución de Hogares con Necesidades Básicas Insatisfechas y Hogares con Índice de Privación Material según Tipo de Privación por Micro Región y Localidad Provincia de La Pampa. Año 2001**

Localidad	Hogares Particulares	Hogares con NBI	Población con NBI	Hogares sin IPMH	Hogares con IPMH		
					Sólo de Recursos Corrientes	Sólo Patrimonial	Convergente
<b>Total Provincia</b>	<b>91.661</b>	<b>9,2</b>	<b>10,3</b>	<b>72,0</b>	<b>17,9</b>	<b>5,9</b>	<b>4,2</b>
<b>Total Micro Región 1</b>	<b>5.839</b>	<b>8,9</b>	<b>9,9</b>	<b>73,8</b>	<b>16,3</b>	<b>5,2</b>	<b>4,7</b>
Adolfo Van Praet	88	4,5	6,6	72,7	18,2	5,7	3,4
Chamaicó	9	22,2	23,5	55,6	11,1	-	33,3
Embajador Martini	398	7,5	6,1	81,4	12,3	4,5	1,8
Falucho	53	7,5	5,3	81,1	13,2	5,7	-
Ingeniero Luiggi	1.368	6,9	7,2	73,5	14,9	6,7	4,8
Maisonave	81	9,9	8,9	66,7	18,5	9,9	4,9
Parera	615	10,7	12,3	68,0	19,3	6,0	6,7
Quetrequén	118	10,2	9,9	60,2	30,5	5,1	4,2
Rancul	1.003	14,3	16,1	66,0	20,6	6,1	7,3
Realicó	2.106	7,4	8,8	78,9	14,0	3,6	3,5
<b>Total Micro Región 2</b>	<b>23.678</b>	<b>7,7</b>	<b>8,7</b>	<b>75,1</b>	<b>18,7</b>	<b>3,3</b>	<b>2,9</b>
Agustoni	79	10,1	7,5	70,9	16,5	8,9	3,8
Alta Italia	441	8,2	8,0	83,7	12,2	1,8	2,3
Bernardo Larroude	477	11,5	11,8	70,0	12,6	9,4	8,0
Ceballos	93	7,5	10,6	67,7	24,7	2,2	5,4
Colonia Barón	1.024	7,8	6,6	69,6	20,5	5,5	4,4
Colonia San José	14	14,3	11,1	64,3	14,3	14,3	7,1
Coronel Hilario Lagos	231	4,8	4,1	80,5	14,7	3,0	1,7
Dorila	107	16,8	19,0	47,7	32,7	9,3	10,3
General Pico	15.967	7,5	9,0	75,2	19,2	2,9	2,7
Intendente Alvear	2.011	7,3	8,1	74,6	20,5	2,3	2,6
Metileo	146	13,7	17,6	61,6	28,8	6,2	3,4
Miguel Cané	222	5,9	4,7	81,5	10,8	3,6	4,1
Monte Nievas	141	9,9	6,5	64,5	25,5	3,5	6,4
Ojeda	17	17,6	22,1	47,1	47,1	-	5,9
Quemú Quemú	1.167	5,1	4,2	81,2	14,1	2,7	2,0
Sarah	43	16,3	27,0	58,1	16,3	11,6	14,0
Speluzzi	76	15,8	20,9	60,5	30,3	3,9	5,3
Trebolares	13	15,4	9,6	61,5	23,1	7,7	7,7
Trenel	1.002	9,4	9,3	77,6	14,7	4,6	3,1
Vértiz	208	10,6	10,5	76,0	16,8	5,3	1,9
Villa Mirasol	199	6,0	4,9	80,4	15,1	4,0	0,5
<b>Total Micro Región 3</b>	<b>4.531</b>	<b>10,3</b>	<b>11,3</b>	<b>71,9</b>	<b>18,3</b>	<b>5,5</b>	<b>4,3</b>
Arata	323	5,9	6,5	79,6	11,8	5,9	2,8
Caleufú	664	13,1	14,9	72,7	16,1	5,9	5,3
Conhelo	115	18,3	17,5	48,7	21,7	22,6	7,0
Eduardo Castex	3.008	8,8	9,0	73,7	18,9	4,1	3,4
Ingeniero Foster	10	60,0	76,5	30,0	30,0	20,0	20,0
La Maruja	282	19,9	23,1	57,4	23,8	7,8	11,0
Pichi Huinca	63	11,1	15,9	69,8	20,6	7,9	1,6
Rucanelo	66	9,1	9,0	59,1	13,6	19,7	7,6
<b>Total Micro Región 4</b>	<b>671</b>	<b>23,1</b>	<b>25,5</b>	<b>54,4</b>	<b>23,5</b>	<b>9,4</b>	<b>12,7</b>
Algarrobo del Águila	27	25,9	32,4	55,6	18,5	-	25,9
La Humada	77	40,3	46,9	33,8	16,9	16,9	32,5
Puelén	59	16,9	20,3	59,3	20,3	11,9	8,5
Santa Isabel	508	21,1	22,2	56,9	25,2	8,5	9,4
<b>Total Micro Región 5</b>	<b>2.254</b>	<b>14,2</b>	<b>14,9</b>	<b>60,0</b>	<b>24,2</b>	<b>8,0</b>	<b>7,8</b>
Carro Quemado	71	11,3	13,0	62,0	25,4	7,0	5,6
Loventué	21	9,5	6,1	90,5	9,5	-	-
Luan Toro	212	16,5	19,7	58,5	25,5	6,1	9,9

(continúa)

**Cuadro 1.9** (Conclusión)

Localidad	Hogares Particulares	Hogares con NBI	Población con NBI	Hogares sin IPMH	Hogares con IPMH		
					Sólo de Recursos Corrientes	Sólo Patrimonial	Convergente
Telén	360	17,2	17,9	55,3	28,9	8,3	7,5
Victorica	1.590	13,4	13,8	60,8	23,1	8,4	7,7
<b>Total Micro Región 6</b>	<b>32.255</b>	<b>7,8</b>	<b>9,2</b>	<b>74,3</b>	<b>17,3</b>	<b>4,4</b>	<b>4,1</b>
Anguil	460	11,7	13,3	59,1	24,8	9,1	7,0
Ataliva Roca	190	11,6	10,1	71,1	17,9	9,5	1,6
Cachirulo	31	25,8	38,1	54,8	12,9	22,6	9,7
Mauricio Mayer	104	4,8	6,4	77,9	15,4	1,9	4,8
Naicó	2	-	-	50,0	50,0	-	-
Santa Rosa	28.508	7,5	9,0	75,3	17,3	3,7	3,7
Toay	2.223	10,9	11,5	62,7	17,9	11,1	8,4
Winifreda	737	6,9	5,6	78,0	13,0	6,8	2,2
<b>Total Micro Región 7</b>	<b>4.697</b>	<b>7,9</b>	<b>8,2</b>	<b>71,7</b>	<b>21,0</b>	<b>3,7</b>	<b>3,6</b>
Catrilo	976	9,9	11,0	69,7	23,6	3,4	3,4
Doblas	518	8,7	5,9	70,3	18,9	5,6	5,2
La Gloria	19	26,3	20,9	36,8	5,3	36,8	21,1
Lonquimay	500	6,8	7,6	72,2	20,4	3,2	4,2
Macachín	1.444	6,3	6,9	75,7	19,3	2,8	2,2
Miguel Riglos	652	6,0	6,7	71,5	20,6	3,8	4,1
Relmo	25	4,0	1,2	68,0	8,0	12,0	12,0
Rolón	221	7,2	8,2	67,9	23,1	5,4	3,6
Tomás M. Anchorena	84	11,9	8,3	76,2	22,6	1,2	-
Uriburu	258	12,4	13,8	64,3	27,5	3,5	4,7
<b>Total Micro Región 8</b>	<b>3.812</b>	<b>13,1</b>	<b>14,5</b>	<b>68,0</b>	<b>22,0</b>	<b>5,3</b>	<b>4,7</b>
Chacharramendi	60	15,0	20,4	75,0	16,7	8,3	-
Cuchillo Co	54	14,8	12,6	75,9	9,3	9,3	5,6
General Acha	3.390	12,9	14,4	67,9	22,5	4,9	4,8
La Reforma	43	20,9	15,2	67,4	14,0	11,6	7,0
Limay Mahuida	24	20,8	18,8	66,7	20,8	8,3	4,2
Puelches	121	16,5	17,7	57,0	25,6	9,9	7,4
Quehué	120	9,2	9,2	77,5	15,0	6,7	0,8
<b>Total Micro Región 9</b>	<b>4.842</b>	<b>8,0</b>	<b>6,2</b>	<b>76,3</b>	<b>16,6</b>	<b>4,5</b>	<b>2,5</b>
Abramo	113	6,2	3,4	62,8	23,9	8,8	4,4
Alpachiri	661	7,7	5,7	82,3	14,5	2,4	0,8
Bernasconi	536	10,3	8,9	68,3	24,8	4,3	2,6
Colonia Santa María	100	7,0	5,0	68,0	10,0	19,0	3,0
General Manuel J. Campo	260	8,1	3,9	81,5	13,1	3,8	1,5
General San Martín	852	7,3	6,8	74,3	14,8	7,3	3,6
Guatraché	1.285	8,6	6,8	79,6	15,0	3,1	2,3
Hucal	7	14,3	5,0	57,1	42,9	-	-
Jacinto Arauz	814	5,9	4,2	78,4	16,6	2,8	2,2
Perú	10	-	-	60,0	20,0	20,0	-
Colonia Santa Teresa	173	10,4	6,7	63,6	22,0	7,5	6,9
Unanue	31	12,9	10,5	67,7	29,0	3,2	-
<b>Total Micro Región 10</b>	<b>1.997</b>	<b>10,4</b>	<b>11,2</b>	<b>60,8</b>	<b>32,6</b>	<b>3,1</b>	<b>3,5</b>
Anzoátegui	3	-	-	100,0	-	-	-
Colonia 25 de Mayo	1.514	10,2	11,1	62,2	32,5	2,8	2,5
Gobernador Duval	50	28,0	31,8	66,0	22,0	2,2	10,0
La Adela	430	9,1	9,6	55,1	34,7	4,2	6,0
<b>Población Rural Dispersa</b>	<b>7.085</b>	<b>15,9</b>	<b>9,6</b>	<b>58,1</b>	<b>9,2</b>	<b>25,0</b>	<b>7,7</b>

Fuente: INDEC. Censo Nacional de Población y Viviendas 2001.

Elaboración: Dirección General de Estadística y Censos.



**% de Población con NBI Censada en 2001 por Localidad y Micro Región**

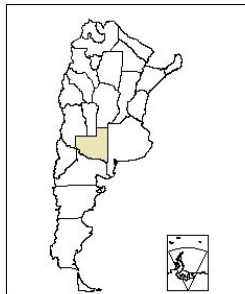
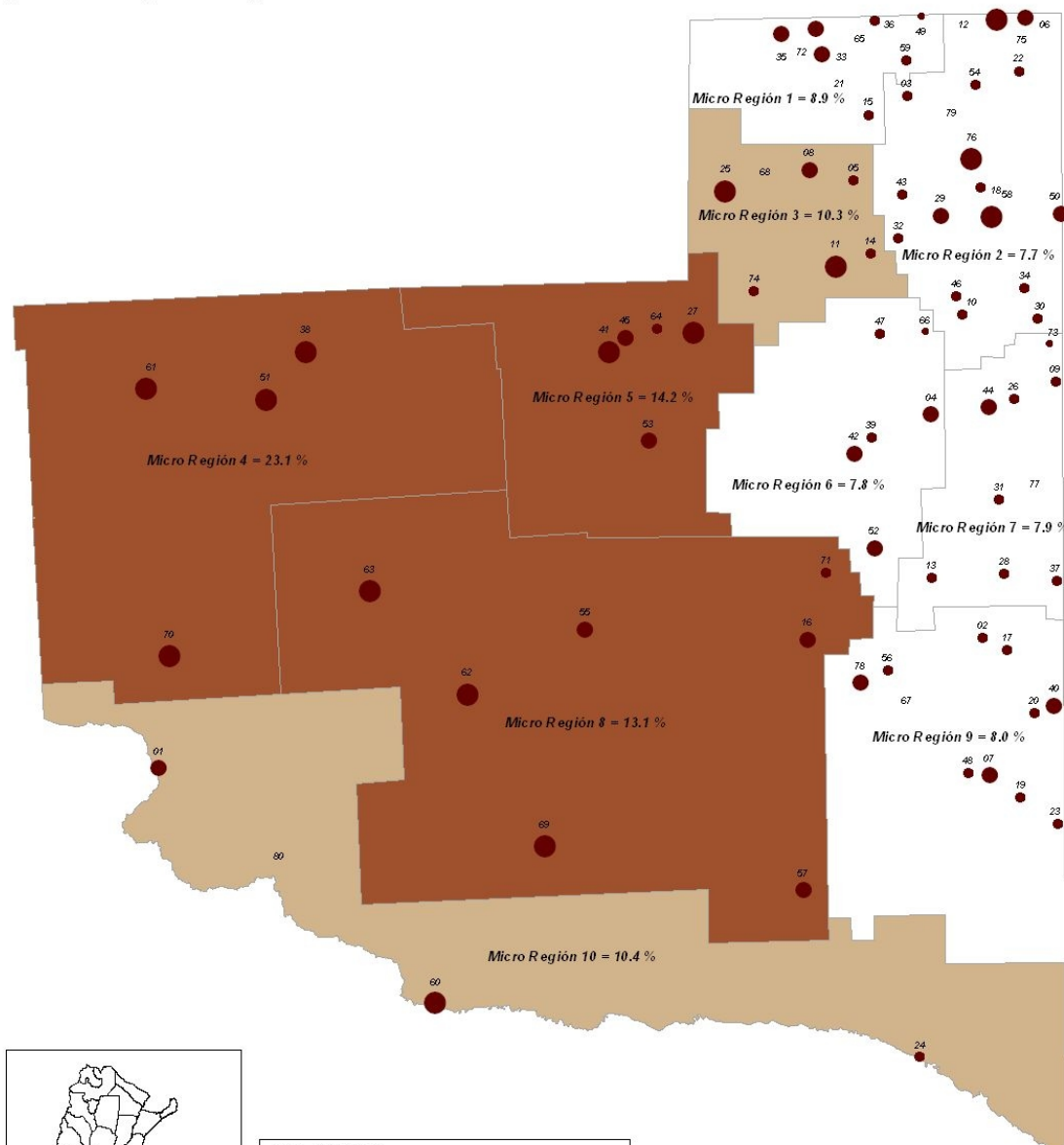

**REFERENCIAS**

● % de NBI por Localidad	■ % de NBI por Micro Región
● menos de 5.0	■ menos de 9.0
● de 5.01 a 10.00	■ de 9.01 a 12.0
● de 10.01 a 15.00	■ mas de 12.0
● mas de 15.00	

**ESCALA**  
30 0 30 60 90 Kilómetros

Fuente: Censo Nacional de Población 2001

**Cuadro 1.10 Población de 14 años o más por Situación Conyugal según Sexo y Grupos de Edad**  
**Provincia de La Pampa. Año 2001**

Sexo y Grupos de Edad	Población de 14 años o más	Población que integra el núcleo conyugal del hogar (jefes y cónyuges) (¹)			Población que no integra el núcleo conyugal del hogar (²)					
		Total	En matrimonio (³)	En unión consensual (⁴)	Total	En matrimonio	En unión consensual	Soltero	Divorciado/ Separado (⁵)	Viudo
<b>Total</b>	<b>220.727</b>	<b>116.029</b>	<b>90.702</b>	<b>25.327</b>	<b>104.698</b>	<b>5.515</b>	<b>5.067</b>	<b>69.443</b>	<b>10.085</b>	<b>14.588</b>
14	5.802	6	1	5	5.796	14	34	5.735	13	-
15-19	26.485	885	225	660	25.600	131	762	24.650	52	5
20-24	23.705	5.872	2.491	3.381	17.833	568	1.563	15.479	216	7
25-29	21.088	11.364	6.893	4.471	9.724	757	945	7.448	549	25
30-34	19.174	13.698	9.955	3.743	5.476	637	469	3.390	925	55
35-39	19.438	14.972	11.700	3.272	4.466	558	314	2.182	1.303	109
40-44	17.905	13.807	11.118	2.689	4.098	497	235	1.814	1.351	201
45-49	16.946	12.900	10.602	2.298	4.046	484	207	1.572	1.408	375
50-54	15.751	11.588	9.895	1.693	4.163	448	185	1.499	1.333	698
55-59	13.493	9.580	8.375	1.205	3.913	400	127	1.261	1.057	1.068
60-64	11.293	7.371	6.565	806	3.922	334	79	1.209	720	1.508
65-69	9.368	5.702	5.179	523	3.666	257	51	970	509	1.879
70-74	7.903	4.119	3.788	331	3.784	187	35	886	328	2.348
75-79	5.889	2.505	2.360	145	3.384	105	31	647	179	2.422
80-84	3.737	1.133	1.064	69	2.604	84	20	410	81	2.009
85 y más	2.750	527	491	36	2.223	54	10	291	61	1.807
<b>Varones</b>	<b>109.198</b>	<b>58.013</b>	<b>45.351</b>	<b>12.662</b>	<b>51.185</b>	<b>2.833</b>	<b>2.502</b>	<b>39.330</b>	<b>4.333</b>	<b>2.187</b>
14	2.904	3	1	2	2.901	3	13	2.878	7	-
15-19	13.394	118	19	99	13.276	29	208	13.008	30	1
20-24	12.128	1.951	704	1.247	10.177	198	766	9.153	57	3
25-29	10.579	4.877	2.744	2.133	5.702	372	545	4.582	198	5
30-34	9.476	6.473	4.549	1.924	3.003	344	256	2.080	313	10
35-39	9.641	7.383	5.600	1.783	2.258	315	181	1.291	453	18
40-44	9.080	7.007	5.579	1.428	2.073	253	116	1.107	547	50
45-49	8.654	6.690	5.420	1.270	1.964	236	105	983	562	78
50-54	7.930	5.943	5.011	932	1.987	255	106	910	596	120
55-59	6.883	5.059	4.358	701	1.824	234	78	825	540	147
60-64	5.597	4.007	3.521	486	1.590	177	45	775	359	234
65-69	4.581	3.256	2.962	294	1.325	156	30	589	305	245
70-74	3.605	2.476	2.267	209	1.129	110	20	512	188	299
75-79	2.436	1.582	1.495	87	854	63	15	337	108	331
80-84	1.428	784	742	42	644	53	14	198	37	342
85 y más	882	404	379	25	478	35	4	102	33	304

(Continúa)

**Cuadro 1.10** (Conclusión)

Sexo y Grupos de Edad	Población de 14 años o más	Población que integra el núcleo conyugal del hogar (jefes y cónyuges) <sup>(1)</sup>			Población que no integra el núcleo conyugal del hogar <sup>(2)</sup>					
		Total	En matrimonio <sup>(3)</sup>	En unión consensual <sup>(4)</sup>	Total	En matrimonio	En unión consensual	Soltero	Divorciado/ Separado <sup>(5)</sup>	Viudo
<b>Mujeres</b>	<b>111.529</b>	<b>58.016</b>	<b>45.351</b>	<b>12.665</b>	<b>53.513</b>	<b>2.682</b>	<b>2.565</b>	<b>30.113</b>	<b>5.752</b>	<b>12.401</b>
14	2.898	3	-	3	2.895	11	21	2.857	6	-
15-19	13.091	767	206	561	12.324	102	554	11.642	22	4
20-24	11.577	3.921	1.787	2.134	7.656	370	797	6.326	159	4
25-29	10.509	6.487	4.149	2.338	4.022	385	400	2.866	351	20
30-34	9.698	7.225	5.406	1.819	2.473	293	213	1.310	612	45
35-39	9.797	7.589	6.100	1.489	2.208	243	133	891	850	91
40-44	8.825	6.800	5.539	1.261	2.025	244	119	707	804	151
45-49	8.292	6.210	5.182	1.028	2.082	248	102	589	846	297
50-54	7.821	5.645	4.884	761	2.176	193	79	589	737	578
55-59	6.610	4.521	4.017	504	2.089	166	49	436	517	921
60-64	5.696	3.364	3.044	320	2.332	157	34	434	361	1.346
65-69	4.787	2.446	2.217	229	2.341	101	21	381	204	1.634
70-74	4.298	1.643	1.521	122	2.655	77	15	374	140	2.049
75-79	3.453	923	865	58	2.530	42	16	310	71	2.091
80-84	2.309	349	322	27	1.960	31	6	212	44	1.667
85 y más	1.868	123	112	11	1.745	19	6	189	28	1.503

**Nota:** <sup>(1)</sup> Se excluye la población menor de 14 años casada o unida con una persona de mayor edad. Por este motivo, no coinciden las cifras de varones y mujeres que integran el núcleo conyugal del hogar.

<sup>(2)</sup> Se incluye la población en instituciones colectivas.

<sup>(3)</sup> Jefe/a y cónyuge son casados.

<sup>(4)</sup> Al menos uno de los dos (jefe/a o cónyuge) no es casado.

**Elaboración:** Dirección General de Estadística y Censos.

**Cuadro 1.11 Población de 5 años y más por Lugar de Residencia Habitual según Lugar de Residencia en 1996**  
**Total del País. Año 2001**

Lugar de Residencia Habitual en 1996	Lugar de Residencia Habitual						
	Total	En el País	Capital Federal	Buenos Aires	Catamarca	Chaco	Chubut
<b>Total del País</b>	<b>32.910.852</b>	<b>32.891.088</b>	<b>2.670.449</b>	<b>12.579.335</b>	<b>295.369</b>	<b>869.129</b>	<b>370.928</b>
En el País	32.727.511	32.720.724	2.611.549	12.510.123	295.143	868.499	369.776
Ciudad A. de Buenos Aires	2.671.294	2.669.626	2.416.772	184.070	1.456	2.954	2.666
Buenos Aires	12.453.179	12.450.806	132.701	12.174.048	2.430	6.415	6.932
Catamarca	289.905	289.900	449	1.001	281.490	44	153
Chaco	879.450	879.411	2.147	12.659	84	847.175	202
Chubut	366.576	366.529	2.895	4.895	250	102	346.617
Córdoba	2.759.850	2.759.506	6.151	12.116	1.705	708	1.511
Corrientes	828.566	828.510	4.054	11.632	91	2.633	273
Entre Ríos	1.041.401	1.041.324	5.950	11.744	138	279	437
Formosa	429.677	429.446	1.811	4.699	60	1.806	82
Jujuy	545.597	545.533	2.878	3.751	243	72	159
<b>La Pampa</b>	<b>270.926</b>	<b>270.907</b>	<b>1.728</b>	<b>3.998</b>	<b>24</b>	<b>67</b>	<b>227</b>
La Rioja	248.143	248.135	316	712	361	25	68
Mendoza	1.428.140	1.427.767	2.748	6.288	311	112	1.207
Misiones	845.893	845.629	4.621	14.608	158	803	194
Neuquén	418.329	418.243	2.150	4.321	96	92	797
Río Negro	500.233	500.125	3.217	8.397	73	59	2.915
Salta	946.301	946.179	4.327	5.560	602	369	304
San Juan	552.303	552.240	778	1.687	105	23	240
San Luis	316.186	316.168	848	2.062	71	53	114
Santa Cruz	169.689	169.637	1.336	2.574	252	89	2.573
Santa Fé	2.746.830	2.746.532	5.134	13.914	229	2.581	741
Santiago del Estero	709.969	709.954	1.928	8.295	1.105	984	116
Tucumán	1.193.222	1.193.157	3.150	7.297	1.751	172	230
Tierra del Fuego, Antártida Argentina e Islas del Atlántico Sur	86.236	86.214	958	3.651	39	153	513
Ignorado (*)	29.616	29.246	2.502	6.144	2.019	729	505
En el Extranjero	183.341	170.364	58.900	69.212	226	630	1.152

(Continúa)



Cuadro 1.11 (Continuación)

Lugar de Residencia Habitual en 1996	Lugar de Residencia Habitual						
	Córdoba	Corrientes	Entre Ríos	Formosa	Jujuy	La Pampa	La Rioja
<b>Total del País</b>	<b>2.790.514</b>	<b>823.990</b>	<b>1.040.387</b>	<b>426.584</b>	<b>542.353</b>	<b>272.903</b>	<b>259.142</b>
En el País	2.781.652	822.951	1.039.241	425.049	540.265	272.622	258.687
Ciudad A. de Buenos Aires	8.876	4.355	5.705	1.762	2.747	1.242	1.161
Buenos Aires	16.556	7.684	12.302	2.560	3.079	5.766	2.139
Catamarca	2.095	74	77	42	177	29	1.060
Chaco	1.591	3.241	398	1.427	104	79	83
Chubut	1.614	185	343	91	126	245	175
Córdoba	2.694.909	679	1.592	417	1.682	1.338	4.696
Corrientes	1.446	794.078	2.621	1.023	188	148	84
Entre Ríos	2.550	1.860	1.006.794	176	185	130	97
Formosa	968	1.500	193	414.709	213	81	37
Jujuy	3.731	243	138	179	522.262	36	298
<b>La Pampa</b>	<b>2.144</b>	<b>109</b>	<b>116</b>	<b>32</b>	<b>18</b>	<b>259.105</b>	<b>34</b>
La Rioja	1.931	25	60	21	127	12	242.365
Mendoza	3.419	180	238	98	798	1.319	1.188
Misiones	1.453	4.317	1.219	284	94	123	86
Neuquén	1.812	169	325	87	190	518	111
Río Negro	1.772	122	304	48	124	967	151
Salta	4.274	468	229	668	5.054	97	560
San Juan	2.548	24	61	36	120	51	1.805
San Luis	3.993	64	91	32	94	411	192
Santa Cruz	1.397	186	350	96	236	114	234
Santa Fé	13.783	1.759	4.662	523	369	307	304
Santiago del Estero	3.838	113	151	87	232	31	249
Tucumán	1.988	147	151	76	1.457	113	962
Tierra del Fuego, Antártida Argentina e Islas del Atlántico Sur	869	145	252	109	131	62	31
Ignorado (*)	2.095	1.224	869	466	458	299	585
En el Extranjero	8.862	1.039	1.146	1.535	2.088	281	455

(Continúa)

**Cuadro 1.11** (Continuación)

Lugar de Residencia Habitual en 1996	Lugar de Residencia Habitual						
	Mendoza	Misiones	Neuquén	Río Negro	Salta	San Juan	San Luis
<b>Total del País</b>	<b>1.431.637</b>	<b>841.983</b>	<b>425.431</b>	<b>497.222</b>	<b>946.381</b>	<b>554.367</b>	<b>328.095</b>
En el País	1.425.332	838.830	423.806	495.510	942.919	553.600	327.400
Ciudad A. de Buenos Aires	3.493	4.632	2.378	2.958	4.184	1.618	2.220
Buenos Aires	6.973	8.262	5.977	8.287	5.336	3.057	4.954
Catamarca	249	58	58	44	401	141	60
Chaco	141	1.120	136	96	570	75	151
Chubut	870	191	961	2.016	265	291	136
Córdoba	2.888	882	1.181	1.210	2.494	1.779	4.650
Corrientes	416	4.514	238	215	445	59	143
Entre Ríos	337	799	429	309	379	92	347
Formosa	107	374	84	37	958	47	40
Jujuy	1.516	77	212	178	5.404	134	211
<b>La Pampa</b>	<b>748</b>	<b>88</b>	<b>531</b>	<b>605</b>	<b>116</b>	<b>69</b>	<b>567</b>
La Rioja	528	36	42	70	122	623	173
Mendoza	1.392.632	236	2.484	1.137	806	3.135	6.111
Misiones	265	814.383	309	178	269	42	122
Neuquén	2.008	188	397.269	5.636	357	375	294
Río Negro	1.278	194	8.365	469.381	188	341	188
Salta	1.744	286	359	286	913.941	185	164
San Juan	2.764	67	262	168	118	539.464	1.026
San Luis	2.370	57	220	126	112	588	303.811
Santa Cruz	610	151	504	523	295	213	112
Santa Fé	994	984	702	577	758	225	793
Santiago del Estero	253	228	88	119	665	98	85
Tucumán	1.042	130	272	513	3.373	219	150
Tierra del Fuego, Antártida Argentina e Islas del Atlántico Sur	360	108	130	206	243	195	119
Ignorado (*)	746	785	615	635	1.120	535	773
En el Extranjero	6.305	3.153	1.625	1.712	3.462	767	695

(Continúa)

Cuadro 1.11 (Conclusión)

Lugar de Residencia Habitual en 1996	Lugar de Residencia Habitual						
	Santa Cruz	Santa Fe	Santiago del Estero	Tierra del Fuego	Tucumán	Ignorado (²)	En el Extranjero
<b>Total del País</b>	<b>175.624</b>	<b>2.753.616</b>	<b>706.273</b>	<b>90.086</b>	<b>1.193.409</b>	<b>5.881</b>	<b>19.764</b>
En el País	174.656	2.749.874	705.698	89.511	1.192.217	5.814	6.787
Ciudad A. de Buenos Aires	1.442	4.175	3.750	1.159	3.509	342	1.668
Buenos Aires	3.875	14.320	5.939	4.353	5.968	893	2.373
Catamarca	282	173	398	56	1.117	172	5
Chaco	328	5.491	1.137	499	378	99	39
Chubut	3.072	393	96	518	138	44	47
Córdoba	1.379	10.841	2.092	935	1.350	321	344
Corrientes	528	2.926	135	318	173	129	56
Entre Ríos	551	6.949	108	391	142	151	77
Formosa	337	738	153	230	134	48	231
Jujuy	374	419	185	344	2.434	55	64
<b>La Pampa</b>	<b>143</b>	<b>224</b>	<b>31</b>	<b>67</b>	<b>77</b>	<b>39</b>	<b>19</b>
La Rioja	157	105	65	33	130	28	8
Mendoza	851	971	221	574	574	129	373
Misiones	307	1.150	119	286	153	86	264
Neuquén	454	539	98	135	167	55	86
Río Negro	796	528	96	295	244	82	108
Salta	572	748	490	370	4.428	94	122
San Juan	195	121	86	277	166	48	63
San Luis	91	509	76	52	77	54	18
Santa Cruz	156.814	305	83	406	149	35	52
Santa Fé	514	2.693.817	1.576	469	548	269	298
Santiago del Estero	263	1.882	685.997	122	2.885	140	15
Tucumán	439	670	1.921	443	1.166.344	148	65
Tierra del Fuego, Antártida Argentina e Islas del Atlántico Sur	532	267	28	76.985	109	19	22
Ignorado (¹)	360	1.613	818	194	823	2.334	370
En el Extranjero	968	3.742	575	575	1.192	67	12.977

**Nota:** La información que se suministra tiene carácter provisorio y está sujeta a revisión mediante nuevos controles del proceso de codificación. Por tal motivo, estos resultados pueden presentar leves diferencias respecto de los datos definitivos.

(¹) Corresponde a personas que declararon no residir en la misma jurisdicción (se trata de inmigrantes interprovinciales) pero se desconoce la provincia de origen.

(²) Corresponde a personas que declararon no residir en la misma jurisdicción pero se desconoce lugar de residencia habitual.

**Fuente:** INDEC. Censo Nacional de Población, Hogares y Viviendas 2001.

**Elaboración:** Dirección General de Estadística y Censos.

**Cuadro 1.12 Población en Hogares por Servicio Sanitario según Provisión y Procedencia del Agua para Beber y Cocinar**  
**Provincia de La Pampa. Año 2001**

Provisión y Procedencia del Agua para Beber y Cocinar	Servicio Sanitario				
	Población en Hogares Particulares (*)	Inodoro con Descarga de Agua y Desagüe a Red Pública	Inodoro con Descarga de Agua y Desagüe a Cámara Séptica y Pozo Ciego	Inodoro con Descarga de Agua y Desagüe a Pozo Ciego u Hoyo, Excavación en la tierra, etc.	Inodoro sin descarga de Agua o sin Inodoro
<b>Total</b>	<b>296.105</b>	<b>135.357</b>	<b>104.307</b>	<b>37.780</b>	<b>18.661</b>
Por Cañería dentro de la Vivienda	278.265	134.063	102.438	34.895	6.869
Red Pública (Agua Corriente)	238.776	129.509	81.414	23.068	4.785
Perforación con Bomba a Motor	19.116	4.225	9.225	4.896	770
Perforación con Bomba a Manual	1.665	11	578	661	415
Pozo con Bomba	4.219	237	1.763	1.720	499
Pozo sin Bomba	846	4	357	408	77
Agua de Lluvia	3.688	11	2.160	1.418	99
Transporte por Cisterna	9.929	66	6.916	2.723	224
Río, Canal, Arrollo	26	-	25	1	-
Fuera de la Vivienda pero dentro del Terreno	15.645	1.294	1.869	2.885	9.597
Red Pública (Agua Corriente)	9.978	1.156	1.213	1.806	5.803
Perforación con Bomba a Motor	1.663	122	330	364	847
Perforación con Bomba a Manual	505	-	37	44	424
Pozo con Bomba	885	14	43	207	621
Pozo sin Bomba	491	2	17	68	404
Agua de Lluvia	1.086	-	127	229	730
Transporte por Cisterna	930	-	102	155	673
Río, Canal, Arrollo	107	-	-	12	95
Fuera del Terreno	2.195	-	-	-	2.195
Red Pública (Agua Corriente)	716	-	-	-	716
Perforación con Bomba a Motor	143	-	-	-	143
Perforación con Bomba a Manual	62	-	-	-	62
Pozo con Bomba	145	-	-	-	145
Pozo sin Bomba	101	-	-	-	101
Agua de Lluvia	298	-	-	-	298
Transporte por Cisterna	698	-	-	-	698
Río, Canal, Arrollo	32	-	-	-	32

**Nota:** (\*) Se excluye la población censada en la calle.

**Fuente:** INDEC. Censo Nacional de Población, Hogares y Viviendas 2001.

**Elaboración:** Dirección General de Estadística y Censos.

**Cuadro 1.13 Hogares por Tipo de Vivienda según Régimen de Tenencia de la Vivienda  
Provincia de La Pampa. Año 2001**

Régimen de Tenencia de la Vivienda	Hogares ( <sup>1</sup> )	Tipo de Vivienda				
		Casa			Rancho	Casilla
		Total	A ( <sup>2</sup> )	B ( <sup>3</sup> )		
<b>Total</b>	<b>91.656</b>	<b>85.315</b>	<b>78.757</b>	<b>6.558</b>	<b>741</b>	<b>303</b>
Propietario de la Vivienda y el Terreno	68.113	66.161	62.533	3.628	292	41
Propietario de la Vivienda solamente	613	513	276	237	57	30
Inquilino	10.036	7.195	6.620	575	47	21
Ocupante por Préstamo	6.637	5.761	4.356	1.405	219	93
Ocupante por Relación de Dependencia	3.896	3.517	3.007	510	81	110
Otra situación	2.361	2.168	1.965	203	45	8

(Continuación)

Régimen de Tenencia de la Vivienda	Tipo de Vivienda				
	Departamento	Pieza/s en Inquilinato	Pieza/s en Hotel o Pensión	Local no construido para habitación	Vivienda Móvil
<b>Total</b>	<b>4.424</b>	<b>487</b>	<b>21</b>	<b>299</b>	<b>66</b>
Propietario de la Vivienda y el Terreno	1.564	13	3	32	7
Propietario de la Vivienda solamente	-	2	-	-	11
Inquilino	2.264	378	5	126	-
Ocupante por Préstamo	373	74	5	101	11
Ocupante por Relación de Dependencia	100	19	5	32	32
Otra situación	123	1	3	8	5

**Nota:** (<sup>1</sup>) Se excluyen los hogares censados en la calle.

(<sup>2</sup>) Se refiere a todas las casas no consideradas tipo B.

(<sup>3</sup>) Se refiere a todas las casas que cumplen por lo menos con una de las siguientes condiciones: tienen piso de tierra o ladrillo suelto u otro material (no tienen piso de cerámica, baldosa, mosaico, mármol, madera o alfombrado) o no tienen provisión de agua por cañería dentro de la vivienda o no disponen de inodoro con descarga de agua.

**Fuente:** INDEC. Censo Nacional de Población, Hogares y Viviendas 2001.

**Elaboración:** Dirección General de Estadística y Censos.

**Cuadro 1.14 Hogares por Calidad de los Materiales de la Vivienda (CALMAT) según Bienes de que dispone  
Provincia de La Pampa. Año 2001**

Bienes de que Dispone	Hogares ( <sup>1</sup> )	Calidad de los Materiales de la Vivienda			
		CALMAT I ( <sup>2</sup> )	CALMAT II ( <sup>3</sup> )	CALMAT III ( <sup>4</sup> )	CALMAT IV ( <sup>5</sup> )
<b>Hogares</b>	<b>91.656</b>	<b>68.348</b>	<b>15.433</b>	<b>6.545</b>	<b>1.330</b>
Tiene Heladera con Freezer	42.830	34.775	6.099	1.738	218
Tiene Heladera sin Freezer	44.178	32.091	8.130	3.431	526
No tiene Heladera	4.648	1.482	1.204	1.376	586
<b>Hogares</b>	<b>91.656</b>	<b>68.348</b>	<b>15.433</b>	<b>6.545</b>	<b>1.330</b>
Tiene Lavarropas Automático	43.192	37.289	4.963	841	99
Tiene Lavarropas Común	30.734	21.271	6.385	2.780	298
No tiene Lavarropas	17.730	9.788	4.085	2.924	933
<b>Hogares</b>	<b>91.656</b>	<b>68.348</b>	<b>15.433</b>	<b>6.545</b>	<b>1.330</b>
Tiene video-casetera/reproductor	24.808	21.468	2.789	496	55
No tiene video-casetera/reproductor	66.848	46.880	12.644	6.049	1.275
<b>Hogares</b>	<b>91.656</b>	<b>68.348</b>	<b>15.433</b>	<b>6.545</b>	<b>1.330</b>
Tiene Teléfono Fijo y Teléfono Celular	15.692	13.876	1.575	205	36
Sólo tiene Teléfono Celular	16.245	11.907	3.045	1.167	126
Sólo tiene Teléfono Fijo	33.822	28.287	4.471	967	97
No tiene Teléfono Fijo ni Celular	25.897	14.278	6.342	4.206	1.071
<b>Hogares</b>	<b>91.656</b>	<b>68.348</b>	<b>15.433</b>	<b>6.545</b>	<b>1.330</b>
Tiene Horno Microondas	14.895	13.339	1.371	157	28
No tiene Horno Microondas	76.761	55.009	14.062	6.388	1.302
<b>Hogares</b>	<b>91.656</b>	<b>68.348</b>	<b>15.433</b>	<b>6.545</b>	<b>1.330</b>
Tiene Televisión por Cable	67.616	54.930	9.724	2.673	289
No tiene Televisión por Cable	24.040	13.418	5.709	3.872	1.041
<b>Hogares</b>	<b>91.656</b>	<b>68.348</b>	<b>15.433</b>	<b>6.545</b>	<b>1.330</b>
Tiene Computadora con conexión a Internet	5.196	4.734	418	33	11
Tiene Computadora sin conexión a Internet	11.378	10.048	1.168	139	23
No tiene computadora	75.082	53.566	13.847	6.737	1.296

**Nota:** (<sup>1</sup>) Se excluyen los hogares censados en la calle.

(<sup>2</sup>) CALMAT I: la vivienda presenta materiales resistentes y sólidos en todos los parámetros (pisos, paredes o techos) e incorpora todos los elementos de aislación y terminación.

(<sup>3</sup>) CALMAT II: la vivienda presenta materiales resistentes y sólidos en todos los parámetros pero le faltan elementos de aislación o terminación al menos en uno de sus componentes (pisos, paredes, techos).

(<sup>4</sup>) CALMAT III: la vivienda presenta materiales resistentes y sólidos en todos los parámetros pero le faltan elementos de aislación o terminación en todos sus componentes, o bien presenta techos de chapa de metal o fibrocemento u otros sin cielorraso, o paredes de chapa de metal o fibrocemento.

(<sup>5</sup>) CALMAT IV: la vivienda presenta materiales no resistentes ni sólidos o de desecho al menos en uno de los paramentos.

**Fuente:** INDEC. Censo Nacional de Población, Hogares y Viviendas 2001.

**Elaboración:** Dirección General de Estadística y Censos.

**Cuadro 1.15 Hogares según presencia de Servicio en el segmento por Departamento  
Provincia de La Pampa. Año 2001**

Departamento	Hogares ( <sup>1</sup> )	Presencia de Servicio en el Segmento							
		Desagüe a Red (cloaca)		Agua de Red		Energía eléctrica de Red		Gas de Red	
		SI	NO	SI	NO	SI	NO	SI	NO
<b>Total</b>	<b>91.445</b>	<b>48.600</b>	<b>42.845</b>	<b>83.581</b>	<b>7.864</b>	<b>86.923</b>	<b>4.522</b>	<b>81.232</b>	<b>10.213</b>
Atreucó	3.227	1.341	1.886	3.000	227	2.994	233	2.868	359
Caleu Caleu	626	-	626	457	169	433	193	456	170
Capital	29.141	25.550	3.591	27.587	1.554	28.922	219	28.040	1.101
Catriló	2.051	-	2.051	1.805	246	1.958	93	1.753	298
Chalileo	692	-	692	570	122	508	184	436	256
Chapaleufú	3.369	-	3.369	2.682	687	3.255	114	3.065	304
Chical Co	392	-	392	178	214	166	226	102	290
Conhelo	4.720	-	4.720	4.275	445	4.445	275	3.833	887
Curacó	279	-	279	200	79	189	90	-	279
Guatraché	3.050	-	3.050	2.478	572	2.530	520	2.522	528
Hucal	2.661	-	2.661	2.389	272	2.326	335	2.215	446
Lihuel Calel	201	-	201	68	133	54	147	-	201
Limay Mahuida	156	-	156	103	53	67	89	-	156
Loventué	2.548	-	2.548	2.302	246	2.270	278	1.443	1.105
Maracó	16.665	15.340	1.325	16.120	545	16.562	103	16.013	652
Puelén	2.008	1.526	482	1.785	223	1.823	185	1.686	322
Quemú Quemú	2.883	-	2.883	2.640	243	2.764	119	2.454	429
Rancul	3.255	-	3.255	2.904	351	3.141	114	2.824	431
Realicó	4.851	-	4.851	4.691	160	4.692	159	4.548	303
Toay	2.657	1.086	1.571	1.895	762	2.256	401	1.891	766
Trenel	1.705	946	759	1.505	200	1.609	96	1.469	236
Utracán	4.308	2.811	1.497	3.947	361	3.959	349	3.614	694

(Continúa)

**Cuadro 1.15** (Conclusión)

Departamento	Presencia de Servicio en el Segmento									
	Alumbrado Público		Pavimento <sup>(2)</sup>		Recolección de Residuos <sup>(3)</sup>		Transporte Público <sup>(4)</sup>		Teléfono Público <sup>(5)</sup>	
	SI	NO	SI	NO	SI	NO	SI	NO	SI	NO
<b>Total</b>	<b>83.199</b>	<b>8.246</b>	<b>60.910</b>	<b>30.535</b>	<b>83.654</b>	<b>7.791</b>	<b>50.023</b>	<b>41.422</b>	<b>68.754</b>	<b>22.691</b>
Atreucó	2.889	338	2.348	879	2.869	358	479	2.748	2.056	1.171
Caleu Caleu	430	196	-	626	430	196	-	626	91	535
Capital	28.285	856	22.171	6.970	28.588	553	27.335	1.806	25.941	3.200
Catriló	1.752	299	998	1.053	1.774	277	261	1.790	1.212	839
Chalileo	508	184	168	524	508	184	129	563	271	421
Chapaleufú	3.032	337	2.082	1.287	3.063	306	798	2.571	2.513	856
Chical Co	166	226	27	365	166	226	78	314	111	281
Conhelo	4.131	589	3.328	1.392	4.147	573	834	3.886	3.056	1.664
Curacó	189	90	-	279	189	90	12	267	179	100
Guatraché	2.424	626	1.879	1.171	2.434	616	547	2.503	1.950	1.100
Hucal	2.192	469	1.690	971	2.228	433	193	2.468	888	1.773
Lihuel Calel	54	147	54	147	54	147	-	201	54	147
Limay Mahuida	67	89	43	113	43	113	1	155	67	89
Loventué	2.154	394	1.073	1.475	2.251	297	273	2.275	1.432	1.116
Maracó	16.089	576	13.417	3.248	16.107	558	15.002	1.663	14.972	1.693
Puelén	1.625	383	782	1.226	1.514	494	179	1.829	526	1.482
Quemú Quemú	2.597	286	2.068	815	2.609	274	468	2.415	1.978	905
Rancul	2.727	528	1.432	1.823	2.709	546	421	2.834	2.031	1.224
Realicó	4.524	327	3.225	1.626	4.560	291	509	4.342	3.835	1.016
Toay	2.022	635	999	1.658	2.172	485	1.837	820	1.700	957
Trenel	1.475	230	1.349	356	1.471	234	238	1.467	1.151	554
Utracán	3.867	441	1.777	2.531	3.768	540	429	3.879	2.740	1.568

**Nota:** (1) Se excluyen los hogares censados fuera de término y los que viven en la calle.

(2) Refiere a la "existencia en el segmento de al menos una cuadra pavimentada". La misma puede ser de los siguientes materiales: cubierta asfáltica, adoquines de piedra, madera u hormigón.

(3) Refiere a la "existencia en el segmento de servicio regular de recolección de residuos (al menos 2 veces por semana)".

(4) Refiere a la "existencia de transporte público a menos de 300 metros (3 cuadras)" a la redonda, teniendo como referencia el centro del segmento.

(5) Refiere a la "existencia en el segmento de teléfono público o semipúblico a menos de 300 metros (3 cuadras)" a la redonda, teniendo como referencia el centro del segmento.

**Fuente:** INDEC. Censo Nacional de Población, Hogares y Viviendas 2001.

**Elaboración:** Dirección General de Estadística y Censos.



**Cuadro 2.1 Alumnos Matriculados por Nivel Educativo  
Provincia de La Pampa. Años 2004 - 2008**

Nivel Educativo	Alumnos Matriculados				
	2004	2005	2006	2007	2008
<b>Total Provincia</b>	<b>84.339</b>	<b>85.198</b>	<b>86.020</b>	<b>85.671</b>	<b>85.233</b>
Educación Inicial	6.417	6.970	7.049	7.073	7.611
Educación General Básica	54.179	53.503	52.972	52.552	52.014
Educación Especial	850	822	730	828	836
Adultos Educación Formal <sup>1</sup>	1.873	2.441	2.832	2.639	2.448
Adultos Educación No Formal	4.859	4.820	5.329	4.797	4.781
Educación Polimodal	13.860	14.049	14.125	14.232	13.657
Educación Superior No Universitario	2.301	2.593	2.983	3.550	3.886

**Nota:** <sup>1</sup> En Adultos Educación Formal se decidió incluir la matrícula de Educación a Distancia de EGB.

**Fuente:** Ministerio de Cultura y Educación. Área de Investigación y Evaluación de la Gestión Educ. Estadística Educativa.

**Elaboración:** Dirección General de Estadística y Censos.

**Cuadro 2.2 Unidades Educativas por Nivel según Gestión  
Provincia de La Pampa. Años 2004 - 2008**

Nivel Educativo	Unidades Educativas				
	2004	2005	2006	2007	2008
<b>Total Provincia</b>	<b>606</b>	<b>624</b>	<b>645</b>	<b>674</b>	<b>669</b>
Educación Inicial	78	77	80	87	84
Educación General Básica	249	249	248	249	249
Educación Especial	25	24	25	23	28
Adultos Educación Formal <sup>1</sup>	64	73	78	80	81
Adultos Educación No Formal	70	71	81	98	95
Educación Polimodal	101	111	113	117	112
Educación Superior No Universitario	19	19	20	20	20

**Nota:** <sup>1</sup> En Adultos Educación Formal se decidió incluir la matrícula de Educación a Distancia de EGB.

**Fuente:** Ministerio de Cultura y Educación. Área de Investigación y Evaluación de la Gestión Educ. Estadística Educativa.

**Elaboración:** Dirección General de Estadística y Censos.

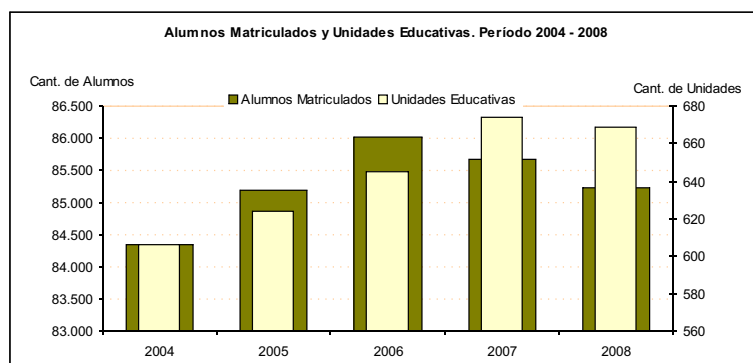

**Cuadro 2.3 U.N.L.Pam. Matrícula Educativa por Facultad  
Período 2004 - 2008**

Facultad	Matrícula Educativa				
	2004	2005	2006	2007	2008
<b>Total Provincia</b>	<b>9.757</b>	<b>9.259</b>	<b>9.102</b>	<b>8.902</b>	<b>8.281</b>
Agronomía	816	829	829	864	859
Ciencias Económicas y Jurídicas	2.729	2.608	2.452	2.395	2.222
Ciencias Exactas y Naturales	1.608	1.541	1.825	1.699	1.385
Ciencias Humanas	2.695	2.486	2.243	2.289	2.295
Ciencias Veterinarias	922	969	998	986	948
Ingeniería	890	755	708	624	537
Rectorado	97	71	47	45	35

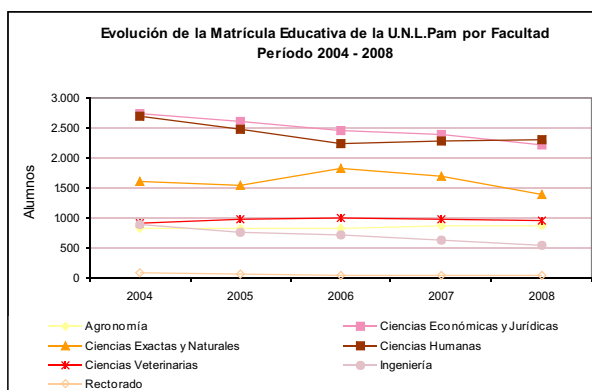

**Nota:** En la Provincia de La Pampa existe una única Universidad Nacional.

**Fuente:** Universidad Nacional de La Pampa. Dpto. Estadística Universitaria.

**Elaboración:** Dirección General de Estadística y Censos.

**Cuadro 2.4 U.N.L.Pam. Cargos Docentes por Facultad  
Período 2004 - 2008**

Facultad	Cargos Docentes				
	2004	2005	2006	2007	2008
<b>Total Provincia</b>	<b>1.487</b>	<b>1.387</b>	<b>1.402</b>	<b>1.362</b>	<b>1.456</b>
Agronomía	142	139	136	133	140
Ciencias Económicas y Jurídicas	359	299	299	266	324
Ciencias Exactas y Naturales	276	277	289	315	340
Ciencias Humanas	331	328	331	318	315
Ciencias Veterinarias	218	211	208	205	198
Ingeniería	161	133	134	119	138
Rectorado	-	-	5	6	1

**Nota:** En la Provincia de La Pampa existe una única Universidad Nacional.

**Fuente:** Universidad Nacional de La Pampa. Dpto. Estadística Universitaria.

**Elaboración:** Dirección General de Estadística y Censos.

**Cuadro 2.5 U.N.L.Pam. Planta de Cargos Docentes por Facultad según Dedicación  
Año 2008**

Facultad	Dedicación			
	Total	Exclusiva	Semiexclusiva	Simple
<b>Total Provincia</b>	<b>100,0</b>	<b>15,6</b>	<b>19,0</b>	<b>65,5</b>
Agronomía	100,0	42,1	4,3	53,6
Ciencias Económicas y Jurídicas	100,0	2,5	11,4	86,1
Ciencias Exactas y Naturales	100,0	17,6	12,4	70,0
Ciencias Humanas	100,0	8,6	27,6	63,8
Ciencias Veterinarias	100,0	18,7	30,8	50,5
Ingeniería	100,0	26,1	30,4	43,5
Rectorado	100,0	-	100,0	-

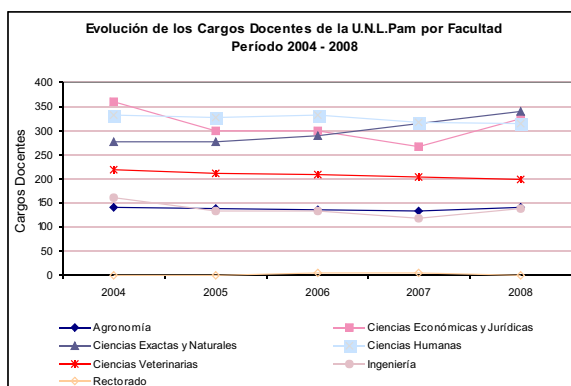

**Nota:** En la Provincia de La Pampa existe una única Universidad Nacional.

**Fuente:** Universidad Nacional de La Pampa. Dpto. Estadística Universitaria.

**Elaboración:** Dirección General de Estadística y Censos.

**Cuadro 2.6 U.N.L.Pam. Alumnos Nuevos Inscritos por Facultad Período 2004 - 2008**

Facultad	Nuevos Inscritos				
	2004	2005	2006	2007	2008
<b>Total Provincia</b>	<b>2.811</b>	<b>2.307</b>	<b>2.465</b>	<b>1.557</b>	<b>1.818</b>
Agronomía	240	223	213	159	175
Ciencias Económicas y Jurídicas	708	649	553	464	406
Ciencias Exactas y Naturales	412	379	757	231	276
Ciencias Humanas	817	692	574	490	726
Ciencias Veterinarias	180	182	171	136	122
Ingeniería	357	178	197	77	113
Rectorado	97	4	-	-	-

**Nota:** En la Provincia de La Pampa existe una única Universidad Nacional.

**Fuente:** Universidad Nacional de La Pampa. Dpto. Estadística Universitaria.

**Elaboración:** Dirección General de Estadística y Censos.

**Cuadro 2.7 U.N.L.Pam. Alumnos Egresados por Facultad Período 2004 - 2008**

Facultad	Egresados				
	2004	2005	2006	2007	2008
<b>Total Provincia</b>	<b>338</b>	<b>390</b>	<b>317</b>	<b>380</b>	<b>393</b>
Agronomía	72	62	37	90	49
Ciencias Económicas y Jurídicas	79	79	76	80	80
Ciencias Exactas y Naturales	35	108	41	51	65
Ciencias Humanas	100	57	79	72	83
Ciencias Veterinarias	31	31	40	49	71
Ingeniería	21	53	44	38	45
Rectorado	///	///	-	-	-

**Nota:** En la Provincia de La Pampa existe una única Universidad Nacional.

**Fuente:** Universidad Nacional de La Pampa. Dpto. Estadística Universitaria.

**Elaboración:** Dirección General de Estadística y Censos.

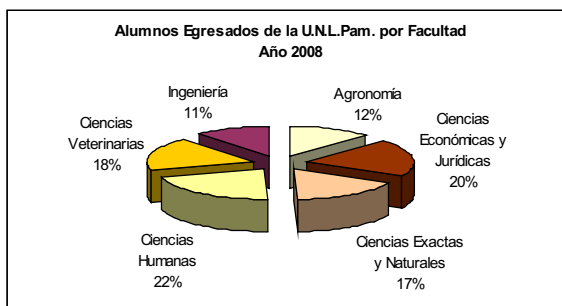
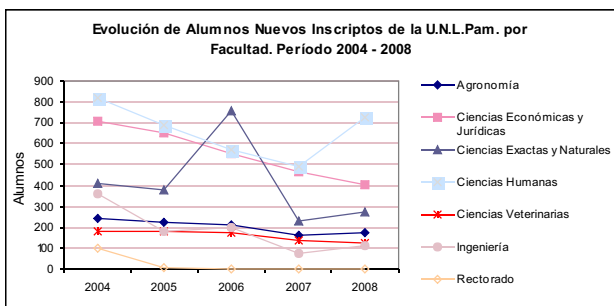

**Cuadro 2.8 U.N.L.Pam. Alumnos por Facultad y Disciplina  
Años 2004 - 2008**

Facultad y Disciplina	Año				
	2004	2005	2006	2007	2008
<b>Total Provincia</b>	<b>9.757</b>	<b>9.259</b>	<b>9.102</b>	<b>8.902</b>	<b>8.281</b>
<b>Agronomía</b>	<b>816</b>	<b>829</b>	<b>829</b>	<b>864</b>	<b>859</b>
Ingeniería Agronómica	546	534	525	547	512
Ciencias Agropecuarias	270	295	304	317	347
<b>Ciencias Económicas y Jurídicas</b>	<b>2.729</b>	<b>2.608</b>	<b>2.452</b>	<b>2.395</b>	<b>2.222</b>
Contador Público	1.332	1.290	1.215	1.197	1.102
Abogacía	1.397	1.318	1.237	1.198	1.120
<b>Ciencias Exactas y Naturales</b>	<b>1.608</b>	<b>1.541</b>	<b>1.825</b>	<b>1.699</b>	<b>1.385</b>
Ciencias Exactas	727	687	580	572	536
Ciencias Naturales	485	489	591	471	430
Ingeniería en Ciencias Naturales	299	290	266	267	265
Licenciatura en Enfermería	97	75	388	389	154
<b>Ciencias Humanas</b>	<b>2.695</b>	<b>2.486</b>	<b>2.243</b>	<b>2.289</b>	<b>2.295</b>
Filosofía y Letras	292	292	243	226	265
Ciencias de la Educación	747	681	640	677	697
Otras Ciencias Humanas	1.656	1.513	1.360	1.386	1.333
<b>Ciencias Veterinarias</b>	<b>922</b>	<b>969</b>	<b>998</b>	<b>986</b>	<b>948</b>
Medicina Veterinaria	922	969	998	986	948
<b>Ingeniería</b>	<b>890</b>	<b>755</b>	<b>708</b>	<b>624</b>	<b>537</b>
Analista Programador	305	250	205	163	133
Ingenierías	585	505	503	461	404
<b>Rectorado</b>	<b>97</b>	<b>71</b>	<b>47</b>	<b>45</b>	<b>35</b>
Tecnicatura	97	71	47	45	35

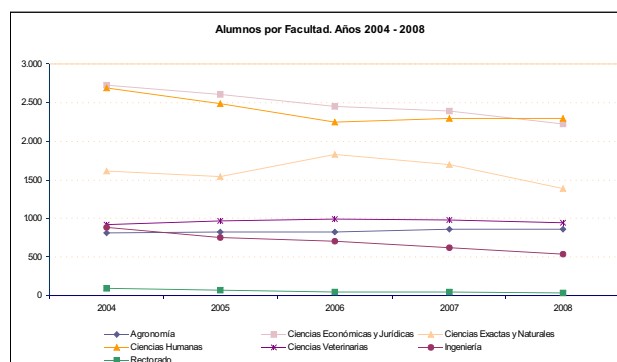

**Fuente:** Universidad Nacional de La Pampa. Dpto. Estadística Universitaria.

**Elaboración:** Dirección General de Estadística y Censos.

**Cuadro 2.9 Establecimientos por Tipo de Educación según Provincia  
Total País. Año 2007**

Provincia	Tipo de Educación			
	Común <sup>1</sup>	Adultos	Especial <sup>2</sup>	Artística
<b>Total del País</b>	<b>40.079</b>	<b>4.433</b>	<b>1.412</b>	<b>164</b>
Ciudad A. de Buenos Aires	1.539	239	80	33
Buenos Aires	15.439	1.564	466	69
Catamarca	588	60	14	2
Chaco	3.943	426	91	-
Chubut	1.268	79	41	3
Córdoba	1.389	154	28	3
Corrientes	475	56	31	2
Entre Ríos	1.888	275	74	8
Formosa	710	48	21	3
Jujuy	554	61	24	7
<b>La Pampa</b>	<b>370</b>	<b>112</b>	<b>19</b>	<b>2</b>
La Rioja	536	88	13	2
Mendoza	1.322	201	55	-
Misiones	1.117	109	38	3
Neuquén	556	114	29	4
Río Negro	680	116	27	-
Salta	1.087	77	37	4
San Juan	554	77	29	3
San Luis	427	16	37	-
Santa Cruz	208	40	18	1
Santa Fé	2.677	288	182	10
Santiago del Estero	1.547	136	22	4
Tucumán	1.095	86	33	1
Tierra del Fuego, Antártida Argentina e Islas del Atlántico Sur	110	11	3	-

**Nota:** Los establecimientos que ofrecen más de un tipo de educación fueron considerados en cada categoría, por lo que no corresponde totalizar.

<sup>1</sup> La información de jardín maternal se consigna en el capítulo "Otros Servicios Educativos".

<sup>2</sup> La información de educación temprana se consigna en el capítulo "Otros Servicios Educativos".

**Fuente:** Relevamiento Anual 2007. DiNIECE. Ministerio de Educación.

**Elaboración:** Dirección General de Estadística y Censos.

**Cuadro 2.10 Establecimientos del Sector de Gestión Estatal por Tipo de Educación según Provincia  
Total País. Año 2007**

Provincia	Tipo de educación			
	Común <sup>1</sup>	Adultos	Especial <sup>2</sup>	Artística
<b>Total del País</b>	<b>30.271</b>	<b>4.152</b>	<b>1.089</b>	<b>127</b>
Ciudad A. de Buenos Aires	810	202	46	13
Buenos Aires	10.251	1.4786	334	62
Catamarca	553	58	13	1
Chaco	3.098	396	51	-
Chubut	1.143	68	34	3
Córdoba	1.266	149	24	3
Corrientes	378	54	29	2
Entre Ríos	1.579	262	47	5
Formosa	656	46	21	3
Jujuy	499	60	19	6
<b>La Pampa</b>	<b>313</b>	<b>109</b>	<b>18</b>	<b>1</b>
La Rioja	503	87	13	1
Mendoza	1.039	194	46	-
Misiones	958	99	34	3
Neuquén	479	106	28	3
Río Negro	543	109	26	-
Salta	950	76	28	4
San Juan	445	69	25	1
San Luis	377	14	35	-
Santa Cruz	171	37	17	1
Santa Fé	1.941	272	155	10
Santiago del Estero	1.433	134	16	4
Tucumán	806	55	27	1
Tierra del Fuego, Antártida Argentina e Islas del Atlántico Sur	80	10	3	-

**Nota:** Los establecimientos que ofrecen más de un tipo de educación fueron considerados en cada categoría, por lo que no corresponde totalizar.

<sup>1</sup> La información de jardín maternal se consigna en el capítulo "Otros Servicios Educativos".

<sup>2</sup> La información de educación temprana se consigna en el capítulo "Otros Servicios Educativos".

**Fuente:** Relevamiento Anual 2007. DiNIECE. Ministerio de Educación.

**Elaboración:** Dirección General de Estadística y Censos.

**Cuadro 2.11 Establecimientos del Sector de Gestión Privado por Tipo de Educación según Provincia  
Total País. Año 2007**

Provincia	Tipo de Educación			
	Común <sup>1</sup>	Adultos	Especial <sup>2</sup>	Artística
<b>Total del País</b>	<b>9.808</b>	<b>281</b>	<b>323</b>	<b>37</b>
Ciudad A. de Buenos Aires	729	37	34	20
Buenos Aires	5.188	78	132	7
Catamarca	35	2	1	1
Chaco	845	30	40	-
Chubut	125	11	7	-
Córdoba	123	5	4	-
Corrientes	97	2	2	-
Entre Ríos	309	13	27	3
Formosa	54	2	-	-
Jujuy	55	1	5	1
<b>La Pampa</b>	<b>57</b>	<b>3</b>	<b>1</b>	<b>1</b>
La Rioja	33	1	-	1
Mendoza	283	7	9	-
Misiones	159	10	4	-
Neuquén	77	8	1	1
Río Negro	137	7	1	-
Salta	137	1	9	-
San Juan	109	8	4	2
San Luis	50	2	2	-
Santa Cruz	37	3	1	-
Santa Fé	736	16	27	-
Santiago del Estero	114	2	6	-
Tucumán	289	31	6	-
Tierra del Fuego, Antártida Argentina e Islas del Atlántico Sur	30	1	-	-

**Nota:** Los establecimientos que ofrecen más de un tipo de educación fueron considerados en cada categoría, por lo que no corresponde totalizar.

<sup>1</sup> La información de jardín maternal se consigna en el capítulo "Otros Servicios Educativos".

<sup>2</sup> La información de educación temprana se consigna en el capítulo "Otros Servicios Educativos".

**Fuente:** Relevamiento Anual 2007. DINIECE. Ministerio de Educación.

**Elaboración:** Dirección General de Estadística y Censos.



**Cuadro 2.12 Nivel EGB y Nivel Medio/Polimodal. Establecimientos Educativos por Departamento Provincia de La Pampa. Período 2004 - 2008**

Departamento	2004		2005		2006		2007		2008	
	EGB	Medio / Polimodal	EGB	Medio / Polimodal	EGB	Medio / Polimodal	EGB	Medio / Polimodal	EGB	Medio / Polimodal
<b>Total Provincia</b>	<b>249</b>	<b>101</b>	<b>249</b>	<b>111</b>	<b>248</b>	<b>113</b>	<b>249</b>	<b>117</b>	<b>249</b>	<b>112</b>
Atreucó	11	5	10	6	10	6	10	6	10	6
Caleu-Caleu	4	1	4	2	4	2	4	2	4	2
Capital	51	24	51	24	51	24	51	24	51	24
Catriló	6	3	6	3	6	3	6	3	7	3
Chalileo	4	1	4	1	4	1	4	1	4	1
Chapaleufú	11	5	11	6	12	6	12	6	12	6
Chical Co	2	1	2	1	2	1	2	1	3	-
Conhelo	15	4	15	4	14	4	15	4	15	4
Curacó	2	1	2	1	2	2	2	2	2	2
Guatraché	13	4	13	6	12	6	12	7	11	6
Hucal	5	4	5	4	5	4	5	5	5	6
Lihuel Calel	1	-	1	1	1	1	1	1	1	-
Limay Mahuida	2	-	2	-	2	-	2	-	2	-
Loventué	10	6	10	6	10	6	10	6	9	6
Maracó	28	11	29	11	29	11	29	11	29	11
Puelén	8	4	8	4	8	4	8	4	9	4
Quemú-Quemú	10	3	10	4	10	5	10	6	10	6
Rancul	16	6	16	6	16	6	16	6	16	6
Realicó	17	9	17	10	17	10	17	11	17	9
Toay	8	2	8	2	7	2	7	2	7	2
Trenel	10	2	10	2	10	2	10	2	9	2
Utracán	15	5	15	7	16	7	16	7	16	6

**Fuente:** Ministerio de Cultura y Educación. Área de Investigación y Evaluación de la Gestión Educ. Estadística Educativa.

**Elaboración:** Dirección General de Estadística y Censos.

**Cuadro 2.13 Alumnos por Tipo de Educación según Provincia**  
**Total País. Año 2007**

Provincia	Tipo de Educación				
	Total	Común <sup>1</sup>	Adultos	Especial <sup>2</sup>	Artística
<b>Total del País</b>	<b>10.793.945</b>	<b>10.016.052</b>	<b>661.143</b>	<b>79.872</b>	<b>36.878</b>
Ciudad A. de Buenos Aires	695.235	637.547	40.611	6.038	11.039
Buenos Aires	3.845.623	3.553.093	251.530	31.060	9.940
Catamarca	119.375	113.735	4.533	556	551
Chaco	876.036	819.895	49.993	6.148	-
Chubut	325.461	309.380	12.374	2.613	1.094
Córdoba	356.104	329.321	24.029	2.191	563
Corrientes	142.607	131.323	9.921	1.010	353
Entre Ríos	347.806	321.541	22.811	2.865	589
Formosa	187.694	176.157	9.321	1.083	1.133
Jujuy	227.306	205.983	17.134	1.145	3.044
<b>La Pampa</b>	<b>80.728</b>	<b>73.322</b>	<b>5.741</b>	<b>553</b>	<b>1.112</b>
La Rioja	105.393	99.376	5.137	369	511
Mendoza	455.044	422.956	27.726	4.362	-
Misiones	352.233	325.556	24.493	2.023	151
Neuquén	175.677	157.267	16.209	1.302	899
Río Negro	189.209	169.832	18.054	1.323	-
Salta	393.927	365.792	24.006	2.804	1.325
San Juan	184.170	172.029	9.951	1.877	713
San Luis	115.169	111.134	3.015	1.020	-
Santa Cruz	74.366	66.881	6.789	630	66
Santa Fé	824.836	776.148	41.095	5.191	2.402
Santiago del Estero	261.700	249.778	9.059	1.535	1.328
Tucumán	414.512	388.967	23.517	1.963	65
Tierra del Fuego, Antártida Argentina e Islas del Atlántico Sur	43.344	39.039	4.094	211	-

**Nota:** Los establecimientos que ofrecen más de un tipo de educación fueron considerados en cada categoría, por lo que no corresponde totalizar.

<sup>1</sup> Incluye 554 alumnos de Aprestamiento.

La información de jardín maternal se consigna en el capítulo "Otros Servicios Educativos".

<sup>2</sup> La información de educación temprana se consigna en el capítulo "Otros Servicios Educativos".

**Fuente:** Relevamiento Anual 2007. DiNIECE. Ministerio de Educación.

**Elaboración:** Dirección General de Estadística y Censos.

**Cuadro 2.14 Alumnos del Sector de Gestión Estatal por Tipo de Educación según Provincia  
Total País. Año 2007**

Provincia	Tipo de Educación				
	Total	Común <sup>1</sup>	Adultos	Especial <sup>2</sup>	Artística
<b>Total del País</b>	<b>8.006.702</b>	<b>7.299.009</b>	<b>615.786</b>	<b>63.956</b>	<b>27.951</b>
Ciudad A. de Buenos Aires	367.816	324.385	35.518	4.459	3.454
Buenos Aires	2.639.924	2.367.232	238.481	24.730	9.481
Catamarca	100.919	95.735	4.433	513	238
Chaco	596.387	550.725	41.958	3.704	-
Chubut	280.281	267.025	10.036	2.126	1.094
Córdoba	324.553	298.218	23.698	2.074	563
Corrientes	124.508	113.437	9.773	945	353
Entre Ríos	264.186	240.351	21.676	1.680	479
Formosa	170.445	159.334	8.895	1.083	1.133
Jujuy	198.971	178.585	16.620	779	2.987
<b>La Pampa</b>	<b>68.690</b>	<b>62.310</b>	<b>5.031</b>	<b>543</b>	<b>806</b>
La Rioja	95.254	89.424	5.002	369	459
Mendoza	370.276	340.046	26.476	3.754	-
Misiones	285.030	260.101	22.832	1.946	151
Neuquén	152.629	135.531	14.972	1.249	877
Río Negro	156.172	137.347	17.506	1.319	-
Salta	327.759	300.003	23.956	2.475	1.325
San Juan	148.305	136.851	9.042	1.722	690
San Luis	99.639	96.162	2.534	943	-
Santa Cruz	63.845	56.563	6.588	628	66
Santa Fé	590.995	545.823	38.561	4.209	2.402
Santiago del Estero	226.051	214.799	8.982	942	1.328
Tucumán	318.550	297.810	19.122	1.553	65
Tierra del Fuego, Antártida Argentina e Islas del Atlántico Sur	35.517	31.212	4.094	211	-

**Nota:** Los establecimientos que ofrecen más de un tipo de educación fueron considerados en cada categoría, por lo que no corresponde totalizar.

<sup>1</sup> Incluye 554 alumnos de Aprestamiento.

La información de jardín maternal se consigna en el capítulo "Otros Servicios Educativos".

<sup>2</sup> La información de educación temprana se consigna en el capítulo "Otros Servicios Educativos".

**Fuente:** Relevamiento Anual 2007. DINIECE. Ministerio de Educación.

**Elaboración:** Dirección General de Estadística y Censos.

**Cuadro 2.15 Alumnos del Sector de Gestión Privado por Tipo de Educación según Provincia  
Total País. Año 2007**

Provincia	Tipo de Educación				
	Total	Común <sup>1</sup>	Adultos	Especial <sup>2</sup>	Artística
<b>Total del País</b>	<b>2.787.243</b>	<b>2.717.043</b>	<b>45.357</b>	<b>15.916</b>	<b>8.927</b>
Ciudad A. de Buenos Aires	327.419	313.162	5.093	1.579	7.585
Buenos Aires	1.205.699	1.185.861	13.049	6.330	459
Catamarca	18.456	18.000	100	43	313
Chaco	279.649	269.170	8.035	2.444	-
Chubut	45.180	42.355	2.338	487	-
Córdoba	31.551	31.103	331	117	-
Corrientes	18.099	17.886	148	65	-
Entre Ríos	83.620	81.190	1.135	1.185	110
Formosa	17.249	16.823	426	-	-
Jujuy	28.335	27.398	514	366	57
<b>La Pampa</b>	<b>12.038</b>	<b>11.012</b>	<b>710</b>	<b>10</b>	<b>306</b>
La Rioja	10.139	9.952	135	-	52
Mendoza	84.768	82.910	1.250	608	-
Misiones	67.193	65.455	1.661	77	-
Neuquén	23.048	21.736	1.237	53	22
Río Negro	33.037	32.485	548	4	-
Salta	66.168	65.789	50	329	-
San Juan	36.265	35.178	909	155	23
San Luis	15.530	14.972	481	77	-
Santa Cruz	10.521	10.318	201	2	-
Santa Fé	233.841	230.325	2.534	982	-
Santiago del Estero	35.649	34.979	77	593	-
Tucumán	95.962	91.157	4.395	410	-
Tierra del Fuego, Antártida Argentina e Islas del Atlántico Sur	7.827	7.827	-	-	-

**Nota:** Los establecimientos que ofrecen más de un tipo de educación fueron considerados en cada categoría, por lo que no corresponde totalizar.

<sup>1</sup> Incluye 10 alumnos de Aprestamiento.

La información de jardín maternal se consigna en el capítulo "Otros Servicios Educativos".

<sup>2</sup> La información de educación temprana se consigna en el capítulo "Otros Servicios Educativos".

**Fuente:** Relevamiento Anual 2007. DiNIECE. Ministerio de Educación.

**Elaboración:** Dirección General de Estadística y Censos.

**Cuadro 2.16 Nivel Inicial. Matrícula Educativa por Departamento  
Provincia de La Pampa. Período 2004 - 2008**

Departamento	Matrícula Educativa - Nivel Inicial				
	2004	2005	2006	2007	2008
<b>Total Provincia</b>	<b>6.417</b>	<b>6.970</b>	<b>7.049</b>	<b>7.073</b>	<b>7.611</b>
Atreucó	156	195	175	186	235
Caleu-Caleu	90	100	91	109	97
Capital	2.161	2.366	2.370	2.424	2.517
Catriló	146	145	163	165	198
Chalileo	60	56	67	55	58
Chapaleufú	263	264	289	284	313
Chical Co	42	34	32	36	55
Conhelo	250	310	317	318	316
Curacó	34	33	31	30	24
Guatraché	145	163	154	122	152
Hucal	121	135	131	122	139
Lihuel Calel	18	13	10	15	18
Limay Mahuida	4	13	11	10	14
Loventué	229	237	233	220	196
Maracó	1.232	1.280	1.267	1.223	1.342
Puelén	168	166	161	173	221
Quemú-Quemú	119	186	197	205	214
Rancul	233	238	288	266	310
Realicó	307	331	364	387	399
Toay	208	208	207	229	295
Trenel	86	109	89	84	116
Utracán	345	388	402	410	382

**Fuente:** Ministerio de Cultura y Educación. Área de Investigación y Evaluación de la Gestión Educ. Estadística Educativa.

**Elaboración:** Dirección General de Estadística y Censos.

**Cuadro 2.17 Nivel EGB. Matrícula Educativa por Departamento  
Provincia de La Pampa. Período 2004 - 2008**

Departamento	Matrícula Educativa - Nivel EGB				
	2004	2005	2006	2007	2008
<b>Total Provincia</b>	<b>54.179</b>	<b>53.503</b>	<b>52.972</b>	<b>52.552</b>	<b>52.014</b>
Atreucó	1.849	1.758	1.680	1.626	1.601
Caleu-Caleu	455	442	446	412	405
Capital	17.997	17.820	17.776	17.642	17.570
Catriló	1.326	1.318	1.295	1.298	1.275
Chalileo	662	677	650	685	667
Chapaleufú	1.937	1.903	1.915	1.940	1.886
Chical Co	325	315	322	320	311
Conhelo	2.348	2.261	2.210	2.130	2.054
Curacó	178	169	165	168	170
Guatraché	1.126	1.103	1.077	1.089	1.041
Hucal	1.116	1.106	1.049	1.034	1.016
Lihuel Calel	64	66	72	67	61
Limay Mahuida	84	58	70	75	67
Loventué	1.803	1.773	1.685	1.640	1.609
Maracó	9.712	9.723	9.748	9.761	9.716
Puelén	1.813	1.798	1.808	1.839	1.810
Quemú-Quemú	1.388	1.292	1.264	1.242	1.228
Rancul	1.933	1.911	1.884	1.853	1.865
Realicó	2.822	2.765	2.673	2.628	2.665
Toay	1.568	1.587	1.608	1.608	1.605
Trenel	903	892	893	867	833
Utracán	2.770	2.766	2.682	2.628	2.559

**Fuente:** Ministerio de Cultura y Educación. Área de Investigación y Evaluación de la Gestión Educ. Estadística Educativa.

**Elaboración:** Dirección General de Estadística y Censos.

**Cuadro 2.18 Nivel Medio/Polimodal. Matrícula Educativa por Departamento Provincia de La Pampa. Período 2004 - 2008**

Departamento	Matrícula Educativa - Nivel Medio / Polimodal				
	2004	2005	2006	2007	2008
<b>Total Provincia</b>	<b>13.842</b>	<b>14.049</b>	<b>14.125</b>	<b>14.231</b>	<b>13.657</b>
Atreucó	387	421	401	451	410
Caleu-Caleu	45	78	77	73	51
Capital	5.164	5.240	5.287	5.390	5.112
Catriló	176	178	200	214	219
Chalileo	126	117	114	112	119
Chapaleufú	445	487	526	495	419
Chical Co	13	40	5	3	-
Conhelo	593	715	693	634	743
Curacó	24	22	34	19	24
Guatraché	289	345	310	325	306
Hucal	298	280	261	305	352
Lihuel Calel	-	24	12	12	-
Limay Mahuida	-	-	-	-	-
Loventué	561	532	631	639	566
Maracó	2.666	2.538	2.493	2.578	2.595
Puelén	433	408	410	388	362
Quemú-Quemú	307	334	464	361	351
Rancul	460	440	426	452	370
Realicó	700	805	765	698	699
Toay	299	223	219	268	233
Trenel	132	132	111	104	115
Utracán	680	690	686	710	611

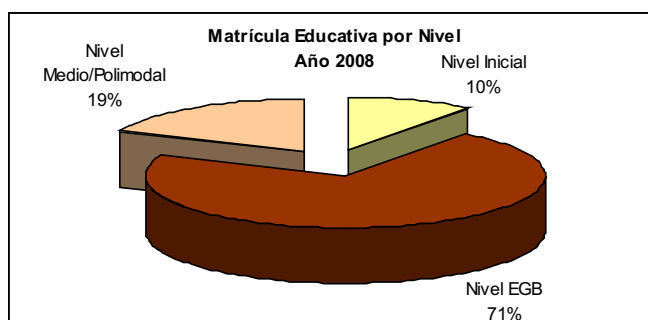

**Fuente:** Ministerio de Cultura y Educación. Área de Investigación y Evaluación de la Gestión Educ. Estadística Educativa.

**Elaboración:** Dirección General de Estadística y Censos.

**Cuadro 2.19 Nivel Superior No Universitario. Establecimientos Educativos por Localidad Provincia de La Pampa. Período 2004 - 2008**

Localidad	Establecimientos Educativos				
	2004	2005	2006	2007	2008
<b>Total Provincia</b>	<b>15</b>	<b>18</b>	<b>20</b>	<b>20</b>	<b>20</b>
Colonia Barón	-	1	1	1	1
Eduardo Castex	1	1	1	1	1
General Acha	1	1	1	1	1
General Pico	4	4	5	5	4
General San Martín	-	-	1	1	1
Guatraché	1	1	1	1	1
Macachín	-	-	-	-	1
Santa Rosa	7	9	9	9	9
Victorica	1	1	1	1	1

**Fuente:** Ministerio de Cultura y Educación. Área de Investigación y Evaluación de la Gestión Educ. Estadística Educativa.

**Elaboración:** Dirección General de Estadística y Censos.

**Cuadro 2.20 Nivel Superior No Universitario. Matrícula Educativa por Localidad Provincia de La Pampa. Período 2004 - 2008**

Localidad	Matrícula Educativa				
	2004	2005	2006	2007	2008
<b>Total Provincia</b>	<b>2.301</b>	<b>2.593</b>	<b>2.983</b>	<b>3.550</b>	<b>3.886</b>
Colonia Barón	-	143	67	62	54
Eduardo Castex	41	39	65	56	75
General Acha	70	72	94	99	114
General Pico	573	589	860	705	1.250
General San Martín	-	-	95	136	78
Guatraché	16	14	4	2	1
Santa Rosa	1.527	1.690	1.757	2.467	2.281
Victorica	74	46	41	23	33

**Fuente:** Ministerio de Cultura y Educación. Área de Investigación y Evaluación de la Gestión Educ. Estadística Educativa.

**Elaboración:** Dirección General de Estadística y Censos.



**Cuadro 3.1 Museos por Jurisdicción**  
Provincia de La Pampa. Año 2008

Jurisdicción	Museos	
	Absolutos	%
<b>Total Provincia</b>	<b>36</b>	<b>100,0</b>
Municipal	26	72,2
Provincial	3	8,3
Nacional	1	2,8
Privado	6	16,7

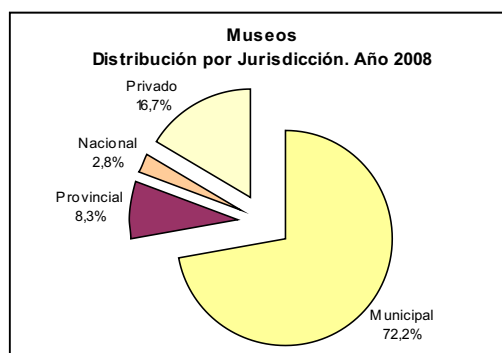

**Fuente:** Subsecretaría de Cultura. Coordinación Área Museos.

**Elaboración:** Dirección General de Estadística y Censos.

**Cuadro 3.2 Museos por Temática**  
Provincia de La Pampa. Año 2008

Jurisdicción	Museos	
	Absolutos	%
<b>Total Provincia</b>	<b>36</b>	<b>100,0</b>
Historia	20	55,5
Arte	2	5,6
Ciencias Naturales	2	5,6
Agrario	2	5,6
Otros	10	27,7

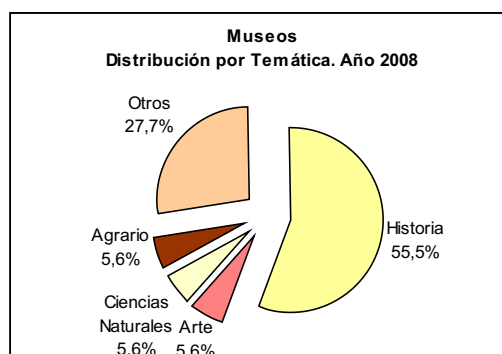

**Fuente:** Subsecretaría de Cultura. Coordinación Área Museos.

**Elaboración:** Dirección General de Estadística y Censos.

**Cuadro 3.3 Bibliotecas Populares por Departamento  
Provincia de La Pampa. Año 2008**

Departamento	Cantidad de Bibliotecas Populares	Departamento	Cantidad de Bibliotecas Populares
<b>Total Provincia</b>	<b>69</b>	Lihuel Calel	1
Atreucó	4	Limay Mahuida	-
Caleu Caleu	1	Loventué	3
Capital	6	Maracó	6
Catriló	3	Puelén	1
Chalileo	-	Quemú Quemú	4
Chapaleufú	4	Rancul	6
Chical Co	-	Realicó	8
Conhelo	5	Toay	1
Curacó	-	Trenel	2
Guatraché	5	Utracán	5
Hucal	4		

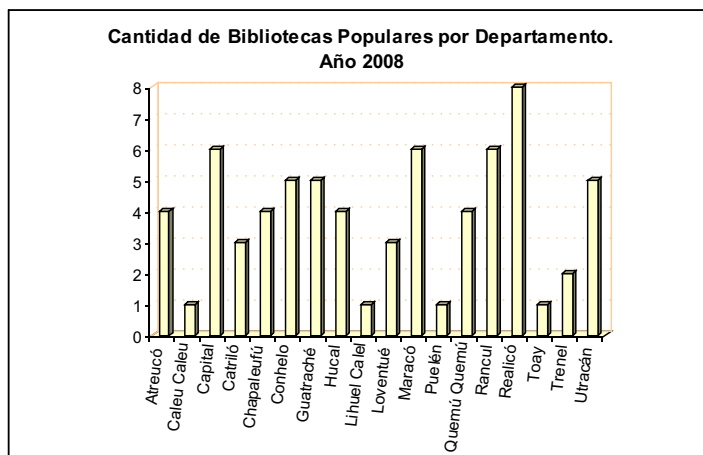

**Fuente:** Subsecretaría de Cultura.

**Elaboración:** Dirección General de Estadística y Censos.



Mapa Sanitario Provincial

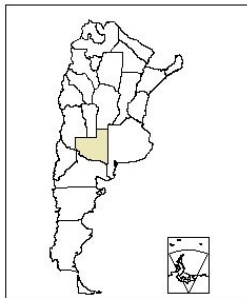
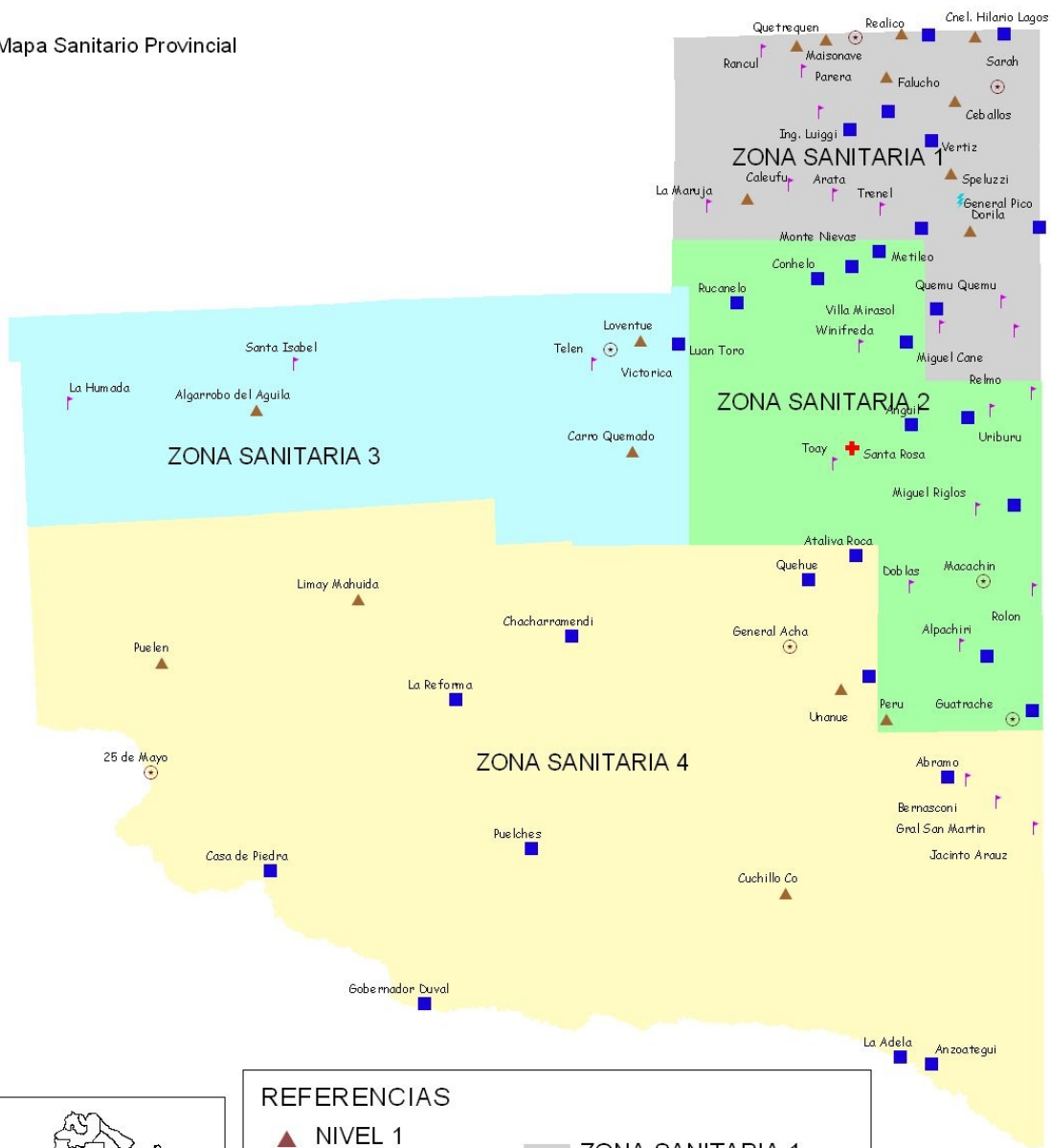

REFERENCIAS

- ▲ NIVEL 1
- NIVEL 2
- ┆ NIVEL 3
- ⊙ NIVEL 4
- ⚡ NIVEL 6
- ⊕ NIVEL 8

- ZONA SANITARIA 1
- ZONA SANITARIA 2
- ZONA SANITARIA 3
- ZONA SANITARIA 4

ESCALA  
30 0 30 60 90 Kilometros

Fuente: Subsecretaría de Salud

## Clasificación de los Centros Asistenciales

### Nivel 1:

Prestará atención exclusivamente ambulatoria, contará con visitas periódicas programadas de Médico General y atención permanente de enfermería. Funcionará con marcado énfasis en medicina preventiva.

### Nivel 2

Prestará atención médica general brindada en consultorio o a domicilio. Dispondrá de servicios auxiliares de diagnóstico y tratamiento para exámenes y terapéutica de rutina. Podrá identificarse con un nivel de atención médica primaria.

### Nivel 3:

Agregar a lo determinado para el NIVEL 2, internación general y atención odontológica periódica.

### Nivel 4:

Prestará las cuatro clínicas básicas: Medicina, Cirugía, Pediatría, y Tocoginecología, tanto en consultorio como en internación y Odontología en forma permanente. Brindará servicio de cirugía como actividad regular y una mayor complejidad de los servicios de apoyo.

### Nivel 5:

Prestará atención exclusivamente ambulatoria, con diferenciación de Clínica Médica Pediátrica y Tocoginecología y estará ligado a establecimientos de NIVEL 6 o más y contará con laboratorio y radiología para exámenes de rutina (no existe en la provincia).

### Nivel 6:

Prestará las cuatro clínicas básicas agregándose algunas especialidades quirúrgicas, tanto en consultorio como internación. Los servicios auxiliares de diagnóstico y tratamiento serán más complejos y aparecen anatomía Patológica y Electrodiagnóstico.

### Nivel 7:

Brindará atención exclusivamente ambulatoria pero se agregaran especialidades quirúrgicas, contará con laboratorio y radiología. Estará directamente relacionado con un establecimiento de Nivel 8 (no existe en la provincia).

### Nivel 8:

Dispondrá de una amplia gama de especialidades médicas y quirúrgicas apoyadas por servicios auxiliares de gran complejidad incluyendo sectores como Radioterapia, Medicina Nuclear y Cuidados Intensivos. El espectro de especialidades que cubrirá, le permitirá resolver por sí la mayor parte de los problemas médicos.

**Cuadro 4.1 Indicadores de Natalidad y Mortalidad Infantil**  
**Total País. Años 2004 - 2007**

División Político Territorial de Residencia	2004		2005		2006		2007	
	Nacidos Vivos	Tasa de Mortalidad Infantil	Nacidos Vivos	Tasa de Mortalidad Infantil	Nacidos Vivos	Tasa de Mortalidad Infantil	Nacidos Vivos	Tasa de Mortalidad Infantil
<b>Total del País</b>	<b>736.261</b>	<b>14,4</b>	<b>712.220</b>	<b>13,3</b>	<b>696.451</b>	<b>12,9</b>	<b>700.792</b>	<b>13,3</b>
Ciudad A. de Buenos Aires	44.742	8,7	43.633	8,0	44.065	8,3	42.737	8,4
Buenos Aires	268.281	13,0	262.786	13,0	261.941	12,5	263.343	13,6
Catamarca	7.372	21,8	7.202	16,8	6.837	15,4	6.969	14,9
Chaco	57.567	12,7	55.662	11,9	54.222	11,6	53.963	12,7
Chubut	22.020	19,3	19.805	18,2	18.561	17,5	18.982	15,6
Córdoba	25.543	21,3	23.140	19,9	20.235	18,9	19.173	21,2
Corrientes	8.492	11,8	8.550	11,7	8.994	11,5	9.213	11,0
Entre Ríos	23.475	15,5	21.875	13,2	21.181	12,6	20.985	11,9
Formosa	13.535	25,1	12.176	22,9	11.237	24,2	11.241	22,9
Jujuy	13.709	17,8	12.971	16,1	12.153	17,0	12.469	15,2
<b>La Pampa</b>	<b>5.534</b>	<b>14,6</b>	<b>5.441</b>	<b>11,4</b>	<b>5.383</b>	<b>10,0</b>	<b>5.336</b>	<b>11,8</b>
La Rioja	6.608	18,2	6.679	13,8	6.220	14,1	6.138	12,9
Mendoza	30.562	13,5	31.542	11,3	32.232	11,9	33.000	11,3
Misiones	26.775	16,6	23.679	14,6	20.848	17,1	21.639	14,6
Neuquén	10.138	11,1	10.426	9,9	10.852	9,8	11.022	9,6
Río Negro	10.698	14,1	11.003	9,4	10.966	9,3	11.214	9,8
Salta	27.307	15,4	26.130	14,3	24.828	14,9	24.808	15,4
San Juan	14.785	16,4	14.240	16,7	13.971	14,0	14.254	13,2
San Luis	8.751	15,2	8.138	16,0	8.468	12,8	8.265	15,7
Santa Cruz	4.708	11,9	4.898	11,0	5.119	15,4	5.276	12,9
Santa Fé	55.516	12,0	51.940	12,4	50.602	11,0	50.644	11,6
Santiago del Estero	16.417	13,8	17.642	11,7	16.926	12,1	16.634	13,8
Tucumán	29.408	20,5	28.225	16,2	26.567	13,5	28.765	12,9
Tierra del Fuego	2.179	4,1	2.388	6,7	2.395	10,9	2.551	10,2
Otros Países	236	-	281	-	286	-	246	-
Lugar no especificado	1.831	-	1.768	-	1.362	-	1.925	-

**Fuente:** Ministerio de Salud de la Nación. Sistema Estadístico de Salud.

**Elaboración:** Dirección General de Estadística y Censos.

**Cuadro 4.2 Indicadores de Natalidad y Mortalidad Infantil por Zona Sanitaria  
Provincia de La Pampa. Años 2004 - 2008**

Departamento de Residencia	2005		2006		2007		2008	
	Nacidos Vivos	Tasa de Mortalidad Infantil	Nacidos Vivos	Tasa de Mortalidad Infantil	Nacidos Vivos	Tasa de Mortalidad Infantil	Nacidos Vivos	Tasa de Mortalidad Infantil
<b>Total</b>	<b>5.446</b>	<b>9,36</b>	<b>5.364</b>	<b>8,20</b>	<b>5.321</b>	<b>9,96</b>	<b>5.484</b>	<b>12,20</b>
<b>Zona Sanitaria 1</b>	<b>2.585</b>	<b>10,44</b>	<b>2.541</b>	<b>9,05</b>	<b>2.544</b>	<b>11,40</b>	<b>2.606</b>	<b>12,27</b>
Atreucó	158	6,33	139	-	134	0,00	128	-
Capital	1.915	9,92	1.826	7,67	1.897	10,02	1.953	11,80
Catrilo	127	31,50	128	15,63	120	8,33	131	30,50
Conhelo	35	0,00	33	30,30	30	0,00	20	-
Guatraché	159	6,29	169	17,75	136	22,06	134	7,50
Toay	189	10,58	232	12,93	212	28,30	226	17,70
Utracán	2	0,00	14	-	15	66,67	14	-
<b>Zona Sanitaria 2</b>	<b>2.027</b>	<b>7,89</b>	<b>1.984</b>	<b>6,55</b>	<b>2.004</b>	<b>9,98</b>	<b>2.086</b>	<b>14,38</b>
Conhelo	157	6,37	148	20,27	143	6,99	150	11,80
Chapaleufú	211	23,70	176	5,68	178	5,62	198	5,10
Maracó	982	6,11	1.018	6,88	1.013	12,83	1.061	21,70
Quemu Quemu	138	7,25	114	-	135	0,00	137	-
Rancul	204	9,80	190	10,53	196	10,20	188	10,60
Realicó	263	3,80	254	-	272	7,35	272	7,40
Trenel	72	0,00	84	-	67	14,93	80	-
<b>Zona Sanitaria 3</b>	<b>582</b>	<b>6,87</b>	<b>615</b>	<b>9,76</b>	<b>551</b>	<b>5,44</b>	<b>559</b>	<b>5,37</b>
Caleu Caleu	44	0,00	37	-	40	25,00	32	-
Curacó	7	0,00	35	-	12	0,00	8	-
Hucal	103	0,00	91	-	84	0,00	97	-
Lihuel Calel	5	0,00	3	-	3	0,00	1	-
Limay Mahuida	4	0,00	4	-	3	0,00	1	-
Puelén	136	7,35	150	13,33	175	5,71	154	-
Utracán	283	10,60	305	13,11	234	4,27	266	10,70
<b>Zona Sanitaria 4</b>	<b>221</b>	<b>13,57</b>	<b>202</b>	<b>9,90</b>	<b>210</b>	<b>4,76</b>	<b>215</b>	<b>4,65</b>
Chalileo	44	22,73	39	-	53	0,00	41	-
Chicalcó	24	41,67	18	55,56	23	0,00	18	-
Loventué	153	6,54	145	6,90	134	7,46	156	6,40
Otras Provincias	22	-	22	-	12	-	13	///
Ignorado	9	-	-	-	-	-	5	///

**Nota:** La Tasa de Mortalidad Infantil por Departamento en La Pampa no coincide con la del Ministerio de Salud de la Nación debido a que aquella incluye datos consolidados de nacimiento y defunciones producidos en otras provincias, de residentes en La Pampa.

**Fuente:** Departamento de Estadística Sanitaria.

**Elaboración:** Dirección General de Estadística y Censos.

**Cuadro 4.3 Principales Causas de Muerte y Porcentajes por Grupos de Edad según Sexo  
Provincia de La Pampa. Año 2008**

Causas de muerte	Total <sup>2</sup>		Varones		Mujeres	
	Nº def.	%	Nº def.	%	Nº def.	%
<b>Total de todas las edades<sup>1</sup></b>	<b>2.348</b>	<b>100,0</b>	<b>1.323</b>	<b>100,0</b>	<b>1.025</b>	<b>100,0</b>
Enfermedades del Sistema Circulatorio	746	31,8	387	29,3	359	35,0
Tumores	531	22,6	327	24,7	204	19,9
Enfermedades del Sistema Respiratorio	289	12,3	153	11,6	136	13,3
Causas Externas	182	7,8	142	10,7	40	3,9
Otras Enfermedades	156	6,6	72	5,4	84	8,2
<b>Menores de un año</b>	<b>67</b>	<b>100,0</b>	<b>46</b>	<b>100,0</b>	<b>21</b>	<b>100,0</b>
Perinatales	37	55,2	24	52,2	13	61,9
Malformaciones Congénitas	17	25,4	11	23,9	6	28,6
Causas Externas	6	9,0	4	8,7	2	9,5
Síntomas, Signos y Hallazgos Anormales Clínicos	3	4,5	3	6,5	0	0,0
Enfermedades del Sistema Respiratorio	2	3,0	2	4,3	0	0,0
<b>1 a 4 años</b>	<b>5</b>	<b>100,0</b>	<b>3</b>	<b>100,0</b>	<b>2</b>	<b>100,0</b>
Causas Externas	2	40,0	1	33,3	1	50,0
Ciertas Enfermedades Infecciosas y Parasitarias	1	20,0	1	33,3	0	0,0
<b>5 a 14 años</b>	<b>25</b>	<b>100,0</b>	<b>17</b>	<b>100,0</b>	<b>8</b>	<b>100,0</b>
Causas Externas	13	52,0	12	70,6	1	12,5
Enfermedades del Sistema Circulatorio	4	16,0	3	17,6	1	12,5
Enfermedades del Sistema Respiratorio	3	12,0	0	0,0	3	37,5
Malformaciones Congénitas	2	8,0	1	5,9	1	12,5
Tumores	1	4,0	1	5,9	0	0,0
<b>15 a 44 años</b>	<b>137</b>	<b>100,0</b>	<b>99</b>	<b>100,0</b>	<b>38</b>	<b>100,0</b>
Causas Externas	81	59,1	64	64,6	17	44,7
Tumores	14	10,2	6	6,1	8	21,1
Enfermedades del Sistema Circulatorio	11	8,0	8	8,1	3	7,9
Otras Enfermedades	10	7,3	7	7,1	3	7,9
Ciertas Enfermedades Infecciosas y Parasitarias	4	2,9	4	4,0	0	0,0
<b>45 a 64 años</b>	<b>431</b>	<b>100,0</b>	<b>292</b>	<b>100,0</b>	<b>139</b>	<b>100,0</b>
Tumores	167	38,7	104	35,6	63	45,3
Enfermedades del Sistema Circulatorio	96	22,3	70	24,0	26	18,7
Causas Externas	45	10,4	32	11,0	13	9,4
Enfermedades del Sistema Respiratorio	37	8,6	30	10,3	7	5,0
Otras Enfermedades	26	6,0	13	4,5	13	9,4
<b>65 años y más</b>	<b>1.683</b>	<b>100,0</b>	<b>866</b>	<b>100,0</b>	<b>817</b>	<b>100,0</b>
Enfermedades del Sistema Circulatorio	635	37,7	306	35,3	329	40,3
Tumores	348	20,7	216	24,9	132	16,2
Enfermedades del Sistema Respiratorio	244	14,5	118	13,6	126	15,4
Otras Enfermedades	119	7,1	52	6,0	67	8,2
Síntomas, Signos y Hallazgos Anormales Clínicos	85	5,1	33	3,8	52	6,4

**Nota:** <sup>1</sup> Se incluyen las defunciones cuyas edades se ignoran.

<sup>2</sup> Se incluyen las defunciones de sexo ignorado.

No corresponde realizar suma de los totales dado que solo se consideran las cinco principales causas.

**Fuente:** Subsecretaría de Salud Pública de la Provincia de la Pampa. Dpto. Estadística Sanitaria.

**Elaboración:** Dirección General de Estadística y Censos.

**Cuadro 4.4 Mortalidad Infantil por Criterios de Reducibilidad  
Provincia de La Pampa. Período 2005 - 2008**

Causas	Defunciones Infantiles							
	2005		2006		2007		2008	
	Absolutos	%	Absolutos	%	Absolutos	%	Absolutos	%
<b>Total de Defunciones Neonatales</b>	<b>39</b>	<b>100,0</b>	<b>30</b>	<b>100,0</b>	<b>41</b>	<b>100,0</b>	<b>50</b>	<b>100,0</b>
Causas Reducibles por prevención, diagnóstico o tratamiento oportuno:	<b>24</b>	<b>61,5</b>	<b>18</b>	<b>60,0</b>	<b>34</b>	<b>83,0</b>	<b>25</b>	<b>50,0</b>
en el embarazo	16	41,0	13	43,3	20	48,8	14	28,0
en el Parto	6	15,4	4	13,3	9	22,0	5	10,0
en el recién nacido	2	5,1	1	3,3	5	12,2	6	12,0
Otras causas reducibles	<b>2</b>	<b>5,1</b>	<b>2</b>	<b>6,7</b>	-	-	<b>1</b>	<b>2,0</b>
Difícilmente reducibles	<b>13</b>	<b>33,3</b>	<b>10</b>	<b>33,3</b>	<b>7</b>	<b>17,1</b>	<b>24</b>	<b>48,0</b>
Desconocidas y mal definidas	-	-	-	-	-	-	-	-
Otras causas	-	-	-	-	-	-	-	-
<b>Total de Defunciones Post-neonatales</b>	<b>12</b>	<b>100,0</b>	<b>14</b>	<b>100,0</b>	<b>12</b>	<b>100,0</b>	<b>17</b>	<b>100,0</b>
Causas Reducibles	<b>3</b>	<b>25,0</b>	<b>4</b>	<b>28,6</b>	<b>7</b>	<b>58,3</b>	<b>8</b>	<b>47,1</b>
por prevención	-	-	1	7,1	3	25,0	-	-
por tratamiento	1	8,3	-	-	-	-	-	-
por prevención y tratamiento	2	16,7	3	21,4	4	33,3	8	47,1
Otras causas reducibles	<b>5</b>	<b>41,7</b>	<b>7</b>	<b>50,0</b>	<b>3</b>	<b>25,0</b>	<b>5</b>	<b>29,4</b>
Difícilmente reducibles	<b>4</b>	<b>33,3</b>	<b>2</b>	<b>14,3</b>	<b>2</b>	<b>16,7</b>	<b>4</b>	<b>23,5</b>
Desconocidas y mal definidas	-	-	-	-	-	-	-	-
Otras causas	-	-	1	7,1	-	-	-	-

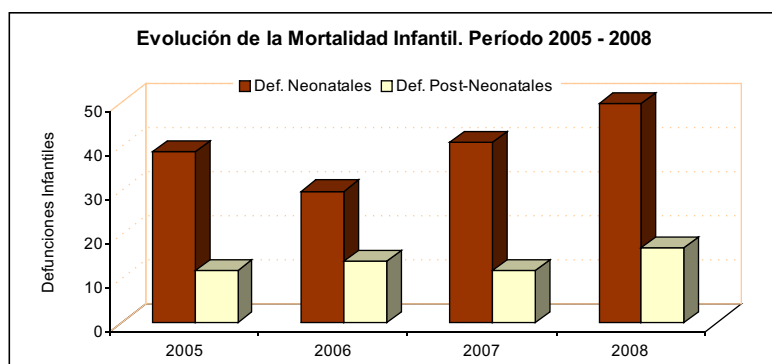

**Fuente:** Subsecretaría de Salud Pública de la Provincia de la Pampa. Dpto. Estadística Sanitaria.

**Elaboración:** Dirección General de Estadística y Censos.



**Cuadro 4.5 Principales Enfermedades de Notificación Obligatoria  
Provincia de La Pampa. Período 2005 - 2008**

Enfermedades	Cantidad de Casos			
	2005	2006	2007	2008
Hepatitis A	151	28	4	19
Hepatitis B	2	1	3	4
Parotiditis	87	190	113	269
Rubeóla	12	24	-	7
Diarreas (menor de 5 años)	4.508	4.895	3.526	2.720
Infecciones Respiratorias Agudas y Neumonía	2.152	2.267	1.993	1.779
Influenza	12.875	17.233	15.175	14.680
Tuberculosis	44	30	55	42
Sida	21	21	18	33
Cólera	-	-	-	-
Meningoencefalitis	5	36	35	31
Coqueluche	1	-	1	8

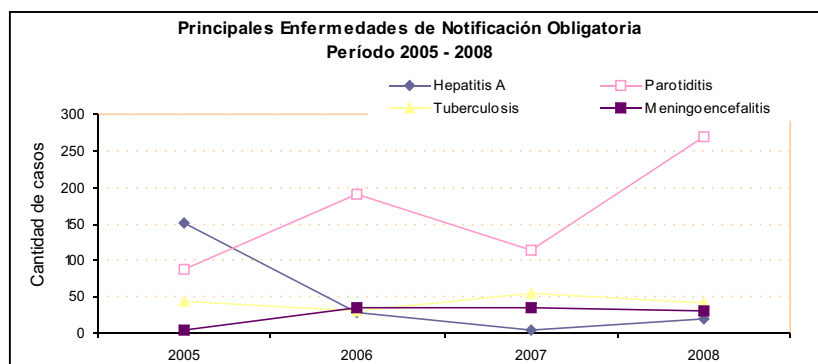
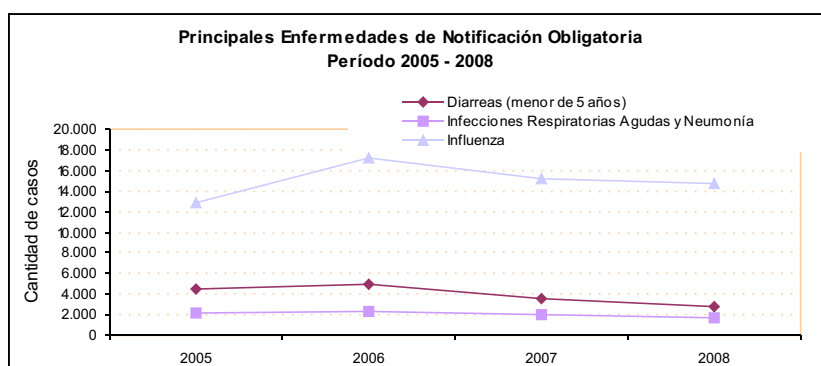

**Nota:** Debido a la realización de Talleres de Vigilancia Epidemiológica puede existir discrepancia. El objetivo de dicho taller es mejorar la calidad de los datos utilizando las definiciones de casos.

**Fuente:** Subsecretaría de Salud Pública de la Provincia de La Pampa. Epidemiología.

**Elaboración:** Dirección General de Estadística y Censos.

**Cuadro 4.6 Nacimientos por Lugar de Residencia de la Madre, Micro Región y Ejidos  
Provincia de La Pampa. Período 2003 - 2008**

Micro Región / Ejidos	Nacidos Vivos					
	2003	2004	2005	2006	2007	2008
<b>Total Provincia</b>	<b>5.727</b>	<b>5.535</b>	<b>5.446</b>	<b>5.364</b>	<b>5.321</b>	<b>5.476</b>
<b>Total Micro Región 1</b>	<b>390</b>	<b>390</b>	<b>375</b>	<b>357</b>	<b>363</b>	<b>361</b>
Adolfo Van Praet	7	5	2	4	3	6
Embajador Martini	30	36	23	27	26	28
Falucho	2	3	1	3	2	4
Ingeniero Luiggi	57	78	66	54	67	60
Maisonnave	4	5	11	5	5	9
Parera	48	36	49	42	40	39
Quetrequén	11	5	6	8	4	8
Rancul	76	68	80	71	65	69
Realicó	155	154	137	143	151	138
<b>Total Micro Región 2</b>	<b>1.476</b>	<b>1.429</b>	<b>1.424</b>	<b>1.398</b>	<b>1.402</b>	<b>1.476</b>
Agustoni	9	3	8	4	10	8
Alta Italia	24	24	23	18	18	26
Bernardo Larroudé	29	24	31	17	11	19
Ceballos	4	6	5	5	4	10
Colonia Barón	60	54	53	29	50	43
Coronel Hilario Lagos	14	10	13	10	10	12
Dorila	7	14	8	4	7	5
General Pico	1.023	997	961	1.007	993	1.038
Intendente Alvear	129	136	144	130	141	142
Metileo	11	8	6	4	3	3
Miguel Cané	11	10	7	14	10	13
Monte Nieves	12	11	14	7	7	2
Quemú Quemú	69	72	75	59	60	72
Sarah	2	2	1	5	3	3
Speluzzi	8	5	5	3	3	6
Trenel	48	40	51	63	49	57
Vértiz	11	8	17	9	9	12
Villa Mirasol	5	5	2	10	14	5
<b>Total Micro Región 3</b>	<b>279</b>	<b>247</b>	<b>222</b>	<b>223</b>	<b>232</b>	<b>235</b>
Arata	24	14	15	17	15	20
Caleufú	56	37	46	40	52	42
Conhelo	6	9	4	6	3	14
Eduardo Castex	152	147	133	124	118	128
La Maruja	35	32	18	24	29	27
Pichi Huinca	4	3	5	5	6	2
Rucanelo	2	5	1	7	9	2
<b>Total Micro Región 4</b>	<b>100</b>	<b>91</b>	<b>83</b>	<b>65</b>	<b>89</b>	<b>71</b>
Algarrobo del Águila	1	3	4	-	8	2
La Humada	28	14	20	18	15	16
Puelén	14	21	15	8	13	13
Santa Isabel	57	53	44	39	53	40
<b>Total Micro Región 5</b>	<b>147</b>	<b>141</b>	<b>153</b>	<b>145</b>	<b>134</b>	<b>156</b>
Carro Quemado	7	5	5	6	7	4
Loventué	2	1	2	2	-	3
Luan Toro	16	10	12	11	9	14
Telén	25	18	19	18	21	30
Victorica	97	107	115	108	97	105

(continúa)

**Cuadro 4.6** (Conclusión)

Micro Región / Ejidos	Nacidos Vivos					
	2003	2004	2005	2006	2007	2008
<b>Total Micro Región 6</b>	<b>2.183</b>	<b>2.222</b>	<b>2.146</b>	<b>2.109</b>	<b>2.160</b>	<b>2.217</b>
Anguil	51	32	49	33	44	33
Ataliva Roca	11	7	2	14	15	14
Mauricio Mayer	8	6	5	4	6	4
Santa Rosa	1.861	1.928	1.866	1.793	1.853	1.920
Toay	220	219	189	232	212	226
Winifreda	32	30	35	33	30	20
<b>Total Micro Región 7</b>	<b>343</b>	<b>294</b>	<b>286</b>	<b>269</b>	<b>255</b>	<b>262</b>
Catrilo	88	77	79	87	73	76
Doblas	33	34	32	22	20	22
Lonquimay	34	21	24	22	35	35
Macachin	105	97	79	73	80	67
Miguel Riglos	33	35	35	35	28	28
Relmo	4	1	1	2	1	3
Rolon	13	6	11	8	5	7
Tomás M. Anchorena	3	1	1	1	1	4
Uriburu	30	22	24	19	12	20
<b>Total Micro Región 8</b>	<b>262</b>	<b>271</b>	<b>293</b>	<b>328</b>	<b>245</b>	<b>269</b>
Chacharramendi	3	2	4	6	2	7
Cuchillo Co	1	7	4	3	2	1
General Acha	239	239	270	290	225	248
La Reforma	4	6	3	2	2	1
Limay Mahuida	1	1	1	2	1	-
Puelches	7	9	6	21	10	5
Quehué	7	7	5	4	3	7
<b>Total Micro Región 9</b>	<b>319</b>	<b>268</b>	<b>266</b>	<b>265</b>	<b>224</b>	<b>235</b>
Abramo	3	6	7	2	4	7
Alpachiri	22	33	26	32	22	28
Bernasconi	20	24	18	22	23	28
Colonia Santa María	4	2	4	2	2	4
General Manuel J. Campos	16	19	10	14	15	8
General San Martín	55	29	40	40	33	34
Guatraché	154	109	114	117	90	94
Jacinto Arauz	39	38	38	27	24	28
Perú	1	-	-	-	-	-
Colonia Santa Teresa	5	5	9	6	9	4
Unanue	-	3	-	3	2	-
<b>Total Micro Región 10</b>	<b>195</b>	<b>159</b>	<b>167</b>	<b>183</b>	<b>205</b>	<b>176</b>
Colonia 25 de Mayo	160	113	121	142	162	141
Gobernador Duval	2	4	2	4	3	3
La Adela	33	42	44	37	40	32
Otras Provincias	28	16	22	22	12	13
Ignorados	5	7	9	-	-	5

Fuente: Subsecretaría de Salud Pública de la Provincia de La Pampa. Dpto. Estadística Sanitaria.

Elaboración: Dirección General de Estadística y Censos.

**Cuadro 4.7 Defunciones Generales por Lugar de Residencia, Micro Región y Ejidos  
Provincia de La Pampa. Período 2003 - 2008**

Micro Región / Ejidos	Defunciones Generales					
	2003	2004	2005	2006	2007	2008
<b>Total Provincia</b>	<b>2.379</b>	<b>2.328</b>	<b>2.267</b>	<b>2.291</b>	<b>2.463</b>	<b>2.344</b>
<b>Total Micro Región 1</b>	<b>175</b>	<b>184</b>	<b>195</b>	<b>179</b>	<b>192</b>	<b>162</b>
Adolfo Van Praet	7	3	4	4	5	2
Embajador Martini	6	3	9	15	8	9
Falucho	2	10	11	8	5	2
Ingeniero Luiggi	44	36	39	46	40	43
Maisonnavé	4	2	2	2	4	4
Parera	18	20	24	20	23	15
Quetrequén	2	2	1	4	3	-
Rancul	26	24	36	34	32	25
Realicó	66	84	69	46	72	62
<b>Total Micro Región 2</b>	<b>757</b>	<b>702</b>	<b>657</b>	<b>644</b>	<b>718</b>	<b>652</b>
Agustoni	8	-	2	2	2	3
Alta Italia	10	17	9	7	17	12
Bernardo Larroudé	13	14	8	14	19	7
Ceballos	-	1	3	-	2	5
Colonia Barón	36	35	33	51	40	40
Coronel Hilario Lagos	2	11	4	8	8	6
Dorila	1	4	1	1	4	5
General Pico	488	443	430	414	457	419
Intendente Alvear	68	63	59	44	62	71
Metileo	5	3	3	3	7	2
Miguel Cané	13	7	10	10	10	6
Monte Nieves	13	5	4	4	12	9
Quemú Quemú	53	41	33	33	37	22
Sarah	-	-	1	-	2	-
Speluzzi	3	3	4	3	2	5
Trenel	28	44	34	37	26	32
Vértiz	11	5	8	7	4	5
Villa Mirasol	5	6	11	6	7	3
<b>Total Micro Región 3</b>	<b>132</b>	<b>127</b>	<b>114</b>	<b>121</b>	<b>135</b>	<b>124</b>
Arata	13	7	9	9	7	7
Caleufú	13	20	14	14	18	13
Conhelo	4	-	8	1	5	4
Eduardo Castex	88	91	73	78	95	90
La Maruja	8	7	5	14	9	7
Píchi Huinca	4	-	1	3	-	1
Rucanelo	2	2	4	2	1	2
<b>Total Micro Región 4</b>	<b>17</b>	<b>29</b>	<b>16</b>	<b>20</b>	<b>25</b>	<b>26</b>
Algarrobo del Águila	4	2	1	3	-	2
La Humada	1	6	5	6	4	3
Puelén	1	6	2	1	10	5
Santa Isabel	11	15	8	10	11	16
<b>Total Micro Región 5</b>	<b>60</b>	<b>60</b>	<b>64</b>	<b>68</b>	<b>64</b>	<b>65</b>
Carro Quemado	1	2	6	4	4	2
Loventué	-	1	-	1	3	-
Luan Toro	5	8	10	10	4	11
Telén	13	13	12	7	5	11
Víctorica	41	36	36	46	48	41

(continúa)

**Cuadro 4.7** (Conclusión)

Micro Región / Ejidos	Defunciones Generales					
	2003	2004	2005	2006	2007	2008
<b>Total Micro Región 6</b>	<b>754</b>	<b>725</b>	<b>731</b>	<b>751</b>	<b>826</b>	<b>831</b>
Anguil	18	8	16	15	13	15
Ataliva Roca	2	5	4	7	8	9
Mauricio Mayer	5	8	11	2	1	3
Santa Rosa	664	642	616	649	715	710
Toay	43	34	58	58	61	61
Winifreda	22	28	26	20	28	33
<b>Total Micro Región 7</b>	<b>147</b>	<b>137</b>	<b>135</b>	<b>132</b>	<b>157</b>	<b>149</b>
Catriló	34	22	33	33	31	33
Doblas	20	11	19	19	22	14
Lonquimay	9	16	7	9	15	17
Macachín	42	37	41	31	49	35
Miguel Riglos	20	30	18	26	19	29
Relmo	1	-	-	-	-	-
Rolón	11	11	10	6	12	11
Tomás M. Anchorena	3	1	2	3	4	3
Uriburu	7	9	5	5	5	7
<b>Total Micro Región 8</b>	<b>94</b>	<b>108</b>	<b>102</b>	<b>119</b>	<b>122</b>	<b>98</b>
Chacharramendi	1	-	1	1	1	3
Cuchillo Co	-	2	-	1	-	-
General Acha	82	98	93	111	112	91
La Reforma	2	1	2	2	1	-
Limay Mahuida	1	1	2	2	2	-
Puelches	4	4	1	1	6	-
Quehué	4	2	3	1	-	4
<b>Total Micro Región 9</b>	<b>173</b>	<b>156</b>	<b>155</b>	<b>164</b>	<b>145</b>	<b>148</b>
Abramo	9	6	4	5	3	6
Alpachiri	29	27	20	17	17	17
Bernasconi	18	17	17	17	14	19
Colonia Santa María	4	6	5	3	2	1
General Manuel J. Campos	9	2	7	9	4	2
General San Martín	35	28	33	25	28	34
Guatraché	38	37	39	48	42	35
Jacinto Arauz	22	28	23	34	26	28
Perú	-	1	-	-	-	-
Colonia Santa Teresa	7	4	6	5	8	6
Unanue	2	-	1	1	1	-
<b>Total Micro Región 10</b>	<b>22</b>	<b>25</b>	<b>23</b>	<b>33</b>	<b>29</b>	<b>31</b>
Colonia 25 de Mayo	19	22	22	31	27	25
Gobernador Duval	-	1	-	-	-	2
La Adela	3	2	1	2	2	4
Otras Provincias	48	68	65	54	43	53
Ignorados	-	7	10	6	7	5

Fuente: Subsecretaría de Salud Pública de la Provincia de la Pampa. Dpto. Estadística Sanitaria.

Elaboración: Dirección General de Estadística y Censos.

**Cuadro 4.8 Defunciones Infantiles por Lugar de Residencia, Micro Región y Ejidos  
Provincia de La Pampa. Período 2003 - 2008**

Micro Región / Ejidos	Defunciones Infantiles					
	2003	2004	2005	2006	2007	2008
<b>Total Provincia</b>	<b>62</b>	<b>80</b>	<b>51</b>	<b>44</b>	<b>53</b>	<b>67</b>
<b>Total Micro Región 1</b>	<b>3</b>	<b>5</b>	<b>3</b>	<b>2</b>	<b>3</b>	<b>2</b>
Adolfo Van Praet	-	1	-	-	-	-
Embajador Martini	-	-	-	-	-	-
Falucho	-	1	1	-	-	-
Ingeniero Luiggi	-	-	-	-	-	-
Maisonnavé	-	-	-	-	-	-
Parera	-	-	1	1	-	-
Quetrequén	1	-	-	-	-	-
Rancul	-	1	1	1	1	1
Realicó	2	2	-	-	2	1
<b>Total Micro Región 2</b>	<b>11</b>	<b>21</b>	<b>12</b>	<b>8</b>	<b>15</b>	<b>25</b>
Agustoni	-	-	-	-	-	-
Alta Italia	-	-	-	-	-	1
Bernardo Larroudé	-	2	1	-	-	-
Ceballos	-	-	1	-	-	-
Colonia Barón	1	-	1	-	-	-
Coronel Hilario Lagos	-	-	-	-	-	-
Dorila	-	-	-	-	-	-
General Pico	9	15	6	7	13	23
Intendente Alvear	1	2	3	1	-	1
Metileo	-	-	-	-	-	-
Miguel Cané	-	-	-	-	-	-
Monte Nieves	-	-	-	-	-	-
Quemú Quemú	-	2	-	-	-	-
Sarah	-	-	-	-	-	-
Speluzzi	-	-	-	-	-	-
Trenel	-	-	-	-	1	-
Vértiz	-	-	-	-	1	-
Villa Mirasol	-	-	-	-	-	-
<b>Total Micro Región 3</b>	<b>4</b>	<b>3</b>	<b>1</b>	<b>3</b>	<b>2</b>	<b>3</b>
Arata	1	-	-	-	-	-
Caleufú	1	1	-	-	1	-
Conhelo	-	-	-	-	1	-
Eduardo Castex	-	1	1	3	-	2
La Maruja	2	-	-	-	-	1
Pichi Huinca	-	-	-	-	-	-
Rucanelo	-	1	-	-	-	-
<b>Total Micro Región 4</b>	<b>-</b>	<b>2</b>	<b>2</b>	<b>1</b>	<b>-</b>	<b>-</b>
Algarrobo del Águila	-	-	-	-	-	-
La Humada	-	1	1	1	-	-
Puelén	-	1	-	-	-	-
Santa Isabel	-	-	1	-	-	-
<b>Total Micro Región 5</b>	<b>2</b>	<b>-</b>	<b>1</b>	<b>1</b>	<b>1</b>	<b>1</b>
Carro Quemado	-	-	-	-	-	-
Loventué	-	-	-	-	-	-
Luan Toro	1	-	1	-	-	-
Telén	-	-	-	-	-	-
Victorica	1	-	-	1	1	1

(continúa)

**Cuadro 4.8** (Conclusión)

Micro Región / Ejidos	Defunciones Infantiles					
	2003	2004	2005	2006	2007	2008
<b>Total Micro Región 6</b>	<b>29</b>	<b>36</b>	<b>21</b>	<b>18</b>	<b>25</b>	<b>27</b>
Anguil	-	-	-	-	1	-
Ataliva Roca	-	-	-	-	-	-
Mauricio Mayer	-	-	-	-	-	-
Santa Rosa	28	35	19	14	18	23
Toay	1	1	2	3	6	4
Winifreda	-	-	-	1	-	-
<b>Total Micro Región 7</b>	<b>4</b>	<b>2</b>	<b>5</b>	<b>2</b>	<b>1</b>	<b>4</b>
Catrilo	-	-	2	1	-	3
Doblas	-	-	-	-	-	-
Lonquimay	1	1	-	1	1	-
Macachín	2	1	-	-	-	-
Miguel Riglos	-	-	1	-	-	-
Relmo	-	-	-	-	-	-
Rolón	-	-	-	-	-	-
Tomás M. Anchorena	-	-	-	-	-	-
Uriburu	1	-	2	-	-	1
<b>Total Micro Región 8</b>	<b>4</b>	<b>3</b>	<b>3</b>	<b>4</b>	<b>1</b>	<b>3</b>
Chacharramendi	-	-	-	-	-	-
Cuchillo Co	-	-	-	-	-	-
General Acha	4	3	3	4	1	3
La Reforma	-	-	-	-	-	-
Limay Mahuida	-	-	-	-	-	-
Puelches	-	-	-	-	-	-
Quehué	-	-	-	-	-	-
<b>Total Micro Región 9</b>	<b>3</b>	<b>2</b>	<b>1</b>	<b>3</b>	<b>3</b>	<b>1</b>
Abramo	-	-	-	-	-	-
Alpachiri	-	-	-	-	-	-
Bernasconi	1	-	-	-	-	-
Colonia Santa María	-	-	-	-	-	-
General Manuel J. Campos	-	-	-	-	-	-
General San Martín	-	1	-	-	-	-
Guatraché	2	1	1	3	3	-
Jacinto Arauz	-	-	-	-	-	-
Perú	-	-	-	-	-	-
Colonia Santa Teresa	-	-	-	-	-	1
Unanue	-	-	-	-	-	-
<b>Total Micro Región 10</b>	<b>-</b>	<b>1</b>	<b>1</b>	<b>2</b>	<b>2</b>	<b>-</b>
Colonia 25 de Mayo	-	1	1	2	1	-
Gobernador Duval	-	-	-	-	-	-
La Adela	-	-	-	-	1	-
Otras Provincias	2	5	1	-	-	1

**Fuente:** Subsecretaría de Salud Pública de la Provincia de la Pampa. Dpto. Estadística Sanitaria.

**Elaboración:** Dirección General de Estadística y Censos.

Gráfico 4.6



Gráfico 4.8



**Fuente:** Subsecretaría de Salud Pública de la Provincia de la Pampa. Dpto. Estadística Sanitaria.

**Elaboración:** Dirección General de Estadística y Censos.

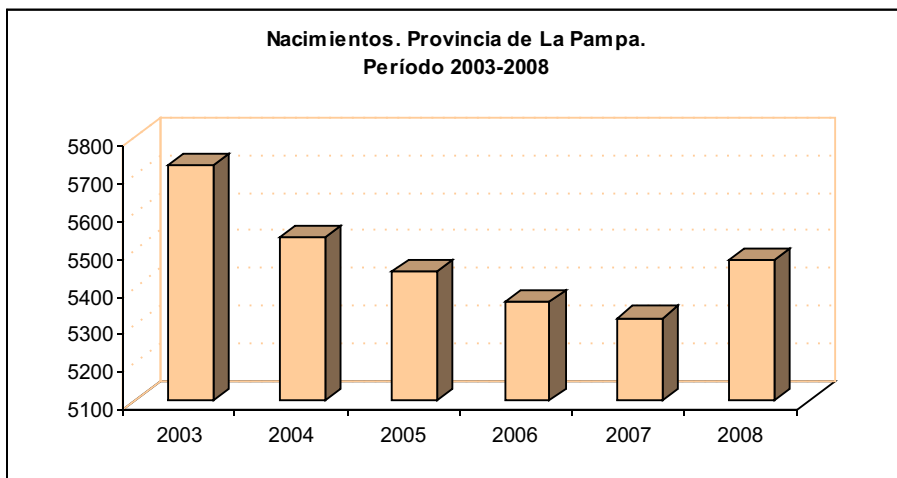
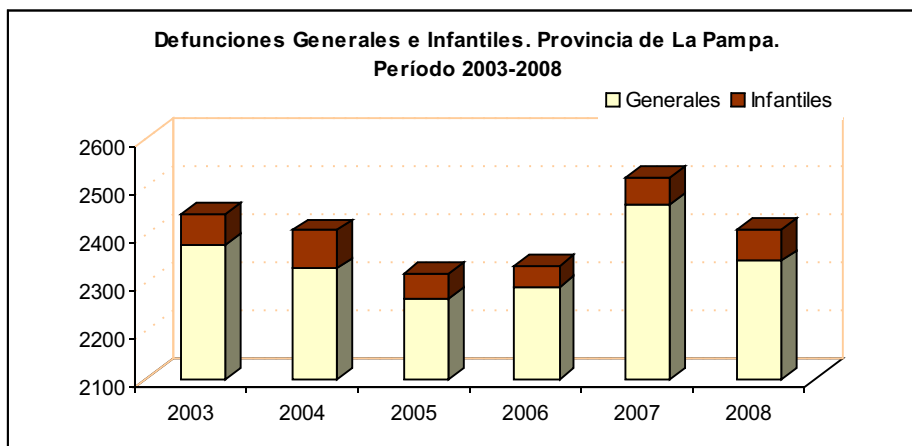

**Cuadro 4.9 Nacidos Vivos por Lugar de Residencia y Departamento según Edad de la Madre**  
**Provincia de La Pampa. Período 2007 - 2008**

Departamento	Nacidos vivos por edad de la madre							
	2007				2008			
	Total 100 %	Menor de 20	20 a 34	35 y más	Total 100 %	Menor De 20	20 a 34	35 y más
<b>Total Provincia</b>	<b>5.321</b>	<b>19,5</b>	<b>68,7</b>	<b>11,8</b>	<b>5.484</b>	<b>17,6</b>	<b>70,4</b>	<b>12,0</b>
Atreucó	134	17,2	64,9	17,9	128	13,3	73,4	13,3
Caleu-Caleu	40	20,0	72,5	7,5	32	37,5	62,5	-
Capital	1.897	18,9	69,1	12,0	1.935	16,4	71,2	12,4
Catriló	120	18,3	73,3	8,4	131	14,5	74,8	10,7
Chalileo	53	30,2	60,4	9,4	41	34,2	58,5	7,3
Chapaleufú	178	20,2	69,7	10,1	198	20,2	71,7	8,1
Chical Co	23	17,4	78,3	4,3	18	5,6	83,3	11,1
Conhelo	173	21,4	67,6	11,0	170	17,6	75,9	6,5
Curacó	12	16,7	83,3	-	8	12,5	75,0	12,5
Guatraché	136	9,6	75,0	15,4	134	7,5	81,3	11,2
Hucal	84	16,7	70,2	13,1	97	14,4	72,2	13,4
Lihuel Calel	3	33,3	66,7	-	1	0,0	100	-
Limay Mahuida	3	66,7	33,3	-	1	0,0	100	-
Loventué	134	21,6	62,7	15,7	156	14,1	71,2	14,7
Maracó	1.013	18,7	70,5	10,8	1.061	18,0	69,7	12,3
Puelén	175	22,9	66,8	10,3	154	26,0	63,6	10,4
Quemú-Quemú	135	15,6	71,1	13,3	137	17,4	65,9	16,7
Rancul	196	22,4	64,8	12,8	188	21,8	69,1	9,1
Realicó	272	18,8	67,6	13,6	272	16,2	70,2	13,6
Toay	212	26,4	63,7	9,9	226	18,6	66,8	14,6
Trenel	67	26,9	56,7	16,4	80	18,8	70,0	11,2
Utracán	249	20,5	69,5	10,0	280	20,7	69,3	10,0
Otras Provincias	12	8,3	75,0	16,0	13	7,7	76,9	15,4

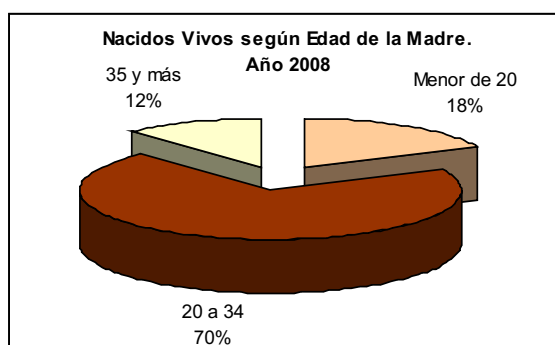

**Fuente:** Subsecretaría de Salud Pública de la Pcia. de la Pampa. Dpto. Estadística Sanitaria.

**Elaboración:** Dirección General de Estadística y Censos.

**Cuadro 4.10 Consultas Médicas y Egresos de Establecimientos Asistenciales Públicos por Zona Sanitaria según Departamento**  
**Provincia de La Pampa. Período 2006 - 2008**

Zona Sanitaria / Departamento	2006		2007		2008	
	Consultas	Egresos	Consultas	Egresos	Consultas	Egresos
<b>Total Provincia</b>	<b>1.117.611</b>	<b>22.973</b>	<b>1.296.928</b>	<b>22.656</b>	<b>1.001.501</b>	<b>22.234</b>
<b>Zona Sanitaria I</b>	<b>527.778</b>	<b>10.031</b>	<b>582.808</b>	<b>10.283</b>	<b>454.062</b>	<b>10.485</b>
Atreucó	42.722	522	47.441	537	40.474	492
Capital	343.861	8.222	391.903	8.487	285.765	8.546
Catriló <sup>1</sup>	35.292	151	41.621	231	34.365	322
Conhelo	12.333	98	14.456	489	12.527	107
Guatraché	49.159	510	51.723	445	40.315	487
Toay	41.254	528	31.976	94	37.121	531
Utracán	3.157	-	3.688	-	3.495	-
<b>Zona Sanitaria II</b>	<b>424.707</b>	<b>9.178</b>	<b>500.720</b>	<b>8.808</b>	<b>392.199</b>	<b>8.188</b>
Conhelo	46.784	652	57.403	635	44.451	591
Chapaleufú	25.894	416	36.736	491	28.782	459
Maracó	178.067	5.011	218.206	4.785	167.239	4.505
Quemú Quemú	38.284	396	41.656	388	28.775	406
Rancul	51.084	1.172	53.287	1.097	46.294	918
Realicó	56.257	1.255	65.292	1.156	50.362	1.034
Trenel	28.337	276	28.140	256	26.296	275
<b>Zona Sanitaria III</b>	<b>120.108</b>	<b>3.009</b>	<b>149.679</b>	<b>2.860</b>	<b>120.054</b>	<b>2.901</b>
Caleu Caleu	6.048	-	6.258	-	7.998	-
Curacó	4.874	-	4.531	-	3.382	-
Guatraché	42	-	-	-	-	-
Hucal	32.932	383	36.123	425	30.573	394
Lihuel Calel	299	-	754	-	653	-
Limay Mahuida	558	-	873	-	891	-
Puelén	27.517	677	38.238	720	27.585	611
Utracán	27.838	1.949	62.902	1.715	48.972	1.896
<b>Zona Sanitaria IV</b>	<b>45.018</b>	<b>755</b>	<b>63.721</b>	<b>705</b>	<b>35.186</b>	<b>660</b>
Chalileo	9.500	166	14.486	148	6.835	135
Chical Co	4.640	-	5.259	-	3.835	-
Loventué	30.878	589	43.976	557	24.516	525

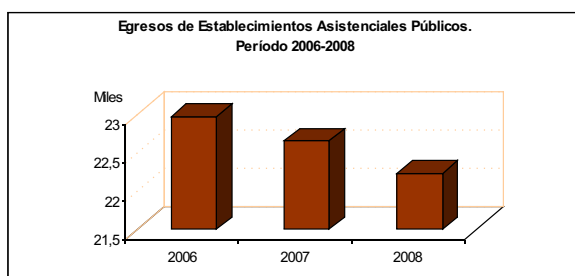
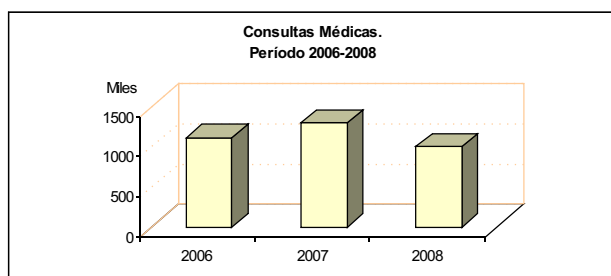

Fuente: Subsecretaría de Salud Pública de la Provincia de la Pampa. Dpto. Estadística Sanitaria.

Elaboración: Dirección General de Estadística y Censos.

**Cuadro 4.11 Prevalencias de Consumo de Sustancias Psicoactivas de la Población de 16 a 65 años según Jurisdicción del País. Localidades de 5.000 y más Habitantes**

Provincia	Tabaco	Bebidas Alcohólicas	Tranquilizantes	Estimulantes	Marihuana	Cocaína
<b>Total del País</b>	<b>52,5</b>	<b>76,8</b>	<b>3,7</b>	<b>0,9</b>	<b>7,2</b>	<b>2,0</b>
Ciudad Autónoma de Buenos Aires	62,8	92,9	7,8	2,4	19,6	4,8
Buenos Aires	51,9	76,2	2,8	0,6	6,6	2,1
Catamarca	44,5	57,1	1,7	0,9	2,7	0,7
Chaco	45,0	72,6	2,3	0,0	2,6	1,1
Chubut	53,6	71,6	1,7	0,5	6,0	1,3
Córdoba	52,4	76,3	5,0	1,5	5,9	1,9
Corrientes	39,6	66,8	2,6	0,6	2,5	0,2
Entre Ríos	44,8	69,7	2,5	0,5	3,5	1,1
Formosa	30,1	52,5	1,1	0,3	1,4	0,3
Jujuy	58,5	74,7	1,9	0,2	2,2	0,6
<b>La Pampa</b>	<b>50,9</b>	<b>67,4</b>	<b>2,3</b>	<b>0,7</b>	<b>3,6</b>	<b>1,0</b>
La Rioja	50,0	73,1	1,4	0,6	2,4	0,6
Mendoza	60,5	84,2	5,4	0,9	5,9	1,5
Misiones	39,5	69,5	3,2	0,5	2,0	0,8
Neuquén	56,4	76,1	2,3	0,5	9,0	2,6
Río Negro	53,0	73,1	1,7	0,3	7,5	2,2
Salta	56,9	73,0	2,8	0,2	2,8	0,7
San Juan	49,9	69,5	3,2	0,5	2,7	0,5
San Luis	56,9	73,4	2,1	0,5	4,1	0,8
Santa Cruz	65,7	76,7	2,6	0,5	6,3	1,6
Santa Fé	48,5	77,8	4,2	0,7	8,2	2,4
Santiago del Estero	48,1	64,7	3,8	0,4	2,8	0,7
Tucumán	54,9	74,3	4,5	1,0	3,2	1,1
Tierra del Fuego, Antártida Argentina e Islas del Atlántico Sur	68,7	89,0	3,8	0,7	11,8	3,1

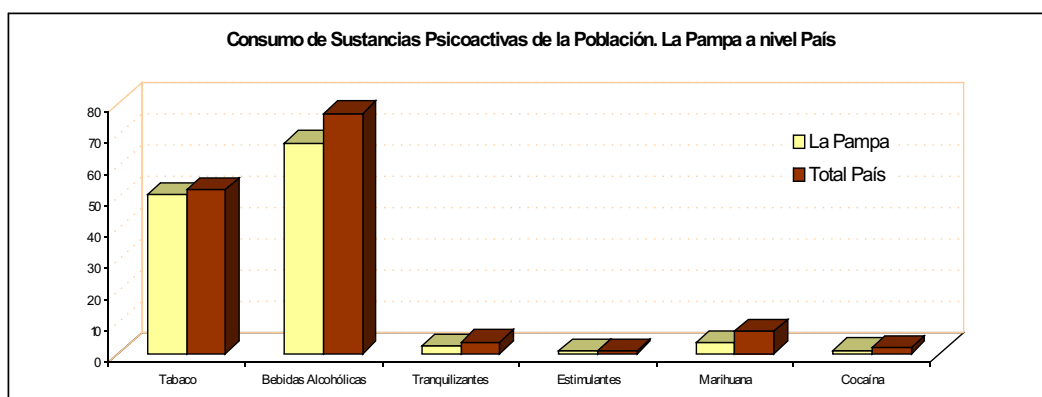

**Fuente:** INDEC. Encuesta Nacional sobre Prevalencias de Consumo de Sustancias Psicoactivas 2008.

**Elaboración:** Dirección General de Estadística y Censos.

**Cuadro 5.1 Beneficiarios del Instituto de Seguridad Social (I.S.S.)  
Provincia de La Pampa. Período 2002 - 2008**

Año	Total	Jubilados	Pensionados
2002	5.938	4.178	1.760
2003	6.115	4.309	1.806
2004	6.291	4.413	1.878
2005	6.534	4.566	1.968
2006	7.157	5.087	2.070
2007	7.485	5.365	2.120
2008	7.579	5.524	2.055

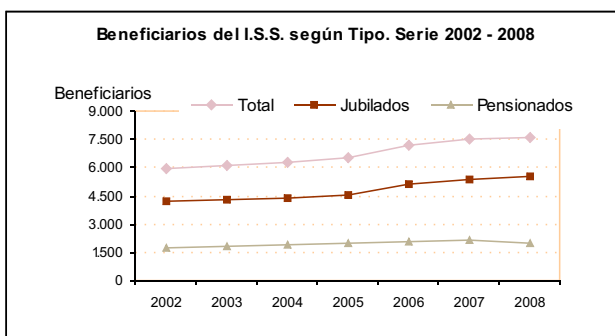

**Fuente:** Instituto de Seguridad Social de la Provincia de La Pampa. Servicio de Previsión Social.

**Elaboración:** Dirección General de Estadística y Censos.

**Cuadro 5.2 Beneficiarios del Instituto de Seguridad Social (I.S.S.) por Departamento según Afiliados  
Provincia de La Pampa. Período 2006 - 2008**

Departamento	2006		2007		2008	
	Jubilados	Pensionados	Jubilados	Pensionados	Jubilados	Pensionados
<b>Total Beneficiarios</b>	<b>5.087</b>	<b>2.070</b>	<b>5.365</b>	<b>2.120</b>	<b>5.753</b>	<b>2.157</b>
Atreucó	108	41	128	42	139	44
Caleu Caleu	12	4	12	4	15	4
Capital	2.540	1.065	2.629	1.089	2.825	1.114
Catriló	60	29	57	28	65	28
Chalileo	12	7	16	7	20	7
Chapaleufú	114	27	120	32	134	34
Chical Co	3	-	3	-	3	-
Conhelo	158	58	171	62	186	67
Curacó	3	-	4	-	5	-
Guatraché	120	48	129	48	141	53
Hucal	97	31	104	29	114	31
Lihuel Calel	1	2	1	2	1	2
Limay Mahuida	-	-	-	-	0	-
Loventué	103	42	113	41	125	44
Maracó	669	244	714	253	782	258
Puelén	125	65	122	67	145	68
Quemú Quemú	95	45	103	44	113	45
Rancul	115	37	121	41	123	38
Realicó	172	63	180	65	202	67
Toay	123	51	131	50	141	54
Trenel	76	21	91	21	22	1
Utracán	196	86	211	90	223	96
Otras Provincias	185	104	205	105	229	102

**Fuente:** Instituto de Seguridad Social de la Provincia de La Pampa. Servicio de Previsión Social.

**Elaboración:** Dirección General de Estadística y Censos.

**Cuadro 5.3 Afiliados al Servicio Médico Previsional (SEMPRE) por Departamento según Tipo de Afiliado Provincia de La Pampa. Año 2007 - 2008**

Departamento	2007			2008		
	Total	Directos	Indirectos	Total	Directos	Indirectos
<b>Total Afiliados</b>	<b>72.465</b>	<b>31.774</b>	<b>40.691</b>	<b>77.747</b>	<b>34.625</b>	<b>43.122</b>
Atreucó	1.846	765	1.081	1.971	820	1.151
Caleu-Caleu	269	106	163	299	119	180
Capital	31.110	14.609	16.501	33.748	16.069	17.679
Catriló	1.100	415	685	1.144	447	697
Chalileo	587	226	361	658	255	403
Chapaleufú	1.986	804	1.182	2.042	840	1.202
Chical Co	281	101	180	324	114	210
Conhelo	2.822	1.146	1.676	2.981	1.239	1.742
Curacó	194	78	116	222	94	128
Guatraché	1.655	733	922	1.691	757	934
Hucal	1.353	602	751	1.420	640	780
Lihuel Calel	100	33	67	119	44	75
Limay Mahuida	149	50	99	163	55	108
Loventué	2.101	826	1.275	2.306	915	1.391
Maracó	10.912	4.656	6.256	12.197	5.401	6.796
Puelén	2.084	834	1.250	2.114	869	1.245
Quemú-Quemú	1.673	705	968	1.752	756	996
Rancul	2.004	779	1.225	2.161	855	1.306
Realicó	2.973	1.172	1.801	3.165	1.279	1.886
Toay	2.045	813	1.232	2.410	983	1.427
Trenel	1.014	446	568	1.132	513	619
Utracán	3.455	1.401	2.054	3.728	1.561	2.167
Otras Provincias	752	474	278	817	525	292

**Nota:** Datos al 31 de diciembre de cada año.

**Fuente:** Instituto de Seguridad Social de la Provincia de La Pampa. Servicio de Previsión Social.

**Elaboración:** Dirección General de Estadística y Censos.

**Cuadro 6.1 Accidentes de Tránsito, Muertos y Heridos por Zona de Ocurrencia**  
**Provincia de La Pampa. Período 2003 - 2008**

Accidentes / Zona de Ocurrencia	2003	2004	2005	2006	2007	2008
<b>Total de Accidentes</b>	<b>3.452</b>	<b>3.787</b>	<b>4.989</b>	<b>4.174</b>	<b>5.477</b>	<b>6.441</b>
Muertos	62	52	86	68	71	89
Heridos	875	1.208	995	915	930	1.352
Accidentes cada 1.000 hab. <sup>1</sup>	11,0	11,9	15,5	12,8	16,6	19,3
<b>Zona de Ocurrencia</b>						
Urbana	3.200	3.447	4.663	3.903	5.289	6.235
Rural	252	340	326	271	188	206

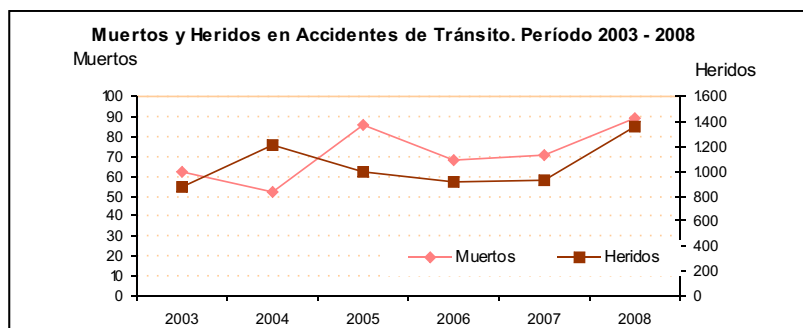
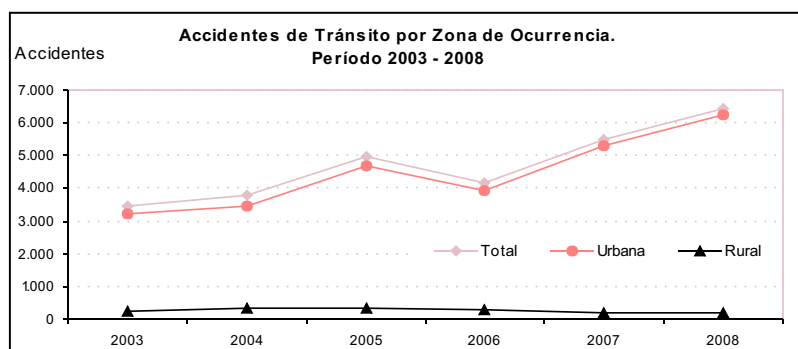

**Nota:** <sup>1</sup> Los accidentes cada 1.000 habitantes se calcula sobre la población proyectada en base al Censo Nacional de Población 2001.

**Fuente:** Jefatura de Policía de la Provincia de La Pampa. Dpto. Operaciones Policiales.

**Elaboración:** Dirección General de Estadística y Censos.

**Cuadro 6.2 Población Penal Alojada por Situación Jurídica  
Provincia de La Pampa. Período 2004 - 2008**

Situación Jurídica (Absolutos)	Población Penal				
	2004	2005	2006	2007	2008
<b>Total</b>	<b>434</b>	<b>424</b>	<b>384</b>	<b>394</b>	<b>377</b>
Condenados	369	388	344	378	359
Procesados	65	36	40	16	18

Situación Jurídica (Porcentaje)	Población Penal (%)				
	2004	2005	2006	2007	2008
<b>Total</b>	<b>100,0</b>	<b>100,0</b>	<b>100,0</b>	<b>100,0</b>	<b>100,0</b>
Condenados	85,0	91,5	89,6	95,9	95,2
Procesados	15,0	8,5	10,4	4,1	4,8

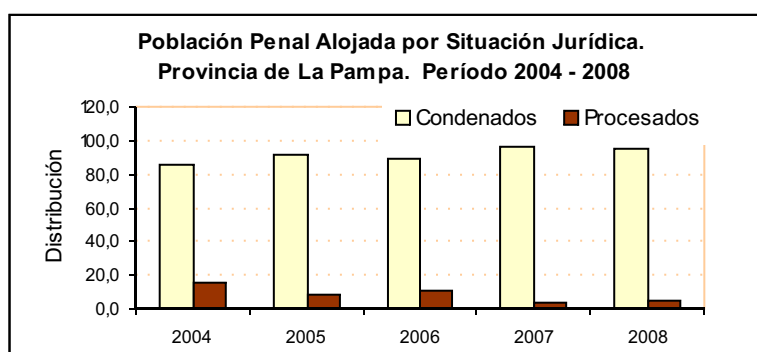

Sexo (Porcentaje)	Población Penal (%)				
	2004	2005	2006	2007	2008
<b>Total</b>	<b>100,0</b>	<b>100,0</b>	<b>100,0</b>	<b>100,0</b>	<b>100,0</b>
Varones	81,3	77,6	82,8	81,2	82,8
Mujeres	18,7	22,4	17,2	18,8	17,2

Edad (Porcentaje)	Población Penal (%)				
	2004	2005	2006	2007	2008
<b>Total</b>	<b>100,0</b>	<b>100,0</b>	<b>100,0</b>	<b>100,0</b>	<b>100,0</b>
Menores de 21 años	6,5	4,0	4,4	4,3	2,4
Igual o Mayores que 21 años	93,5	96,0	95,6	95,7	97,6

**Fuente:** Servicio Penitenciario Federal Argentino.

**Elaboración:** Dirección General de Estadística y Censos.

**Cuadro 6.3 Hechos Delictuosos por Unidad Regional  
Provincia de La Pampa. Período 2003 - 2008**

Unidad Regional	Hechos Delictuosos					
	2003	2004	2005	2006	2007	2008
<b>Total Provincia</b>	<b>12.760</b>	<b>11.992</b>	<b>9.954</b>	<b>9.265</b>	<b>8.868</b>	<b>10.027</b>
Unidad Regional I	7.494	6.506	5.436	5.316	4.986	6.157
Unidad Regional II	4.171	4.316	3.585	2.998	2.829	2.800
Unidad Regional III	739	848	621	648	742	705
Unidad Regional IV	356	322	312	303	311	365

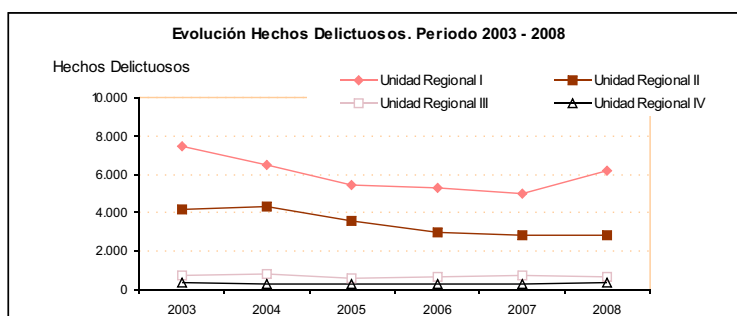

**Nota:** U.R.I: Atreucó, Capital, Catrilo, Conhelo, Loventué y Toay.  
 U.R.II: Chapaleufú, Maracó, Quemú-Quemú, Rancul, Realicó y Trenel.  
 U.R.III: Caleu Caleu, Guatraché, Hucal, Lihuel Calel y Utracán.  
 U.R.IV: Curacó, Chalileo, Chical Co, Limay Mahuida y Puelén.

**Fuente:** Jefatura de Policía de la Provincia de La Pampa. Asuntos Judiciales.

**Elaboración:** Dirección General de Estadística y Censos.



**Cuadro 6.4 Hechos Delictuosos por Unidad Regional según Tipo de Delito  
Provincia de La Pampa. Período 2005 - 2008**

Año / Unidad Regional	Tipo de Delitos								
	Total	Contra las Personas	Contra la Honestidad	Contra la Libertad	Contra la Propiedad	Contra la Adm. Pública	Contra la Fé	Contra la Segu-ridad	Contra la Tran-quilidad
<b>Total Provincia - Año 2005</b>	<b>9.954</b>	<b>1.812</b>	<b>93</b>	<b>1.142</b>	<b>6.426</b>	<b>263</b>	<b>194</b>	<b>24</b>	-
Unidad Regional I	5.436	863	54	511	3.721	161	121	5	-
Unidad Regional II	3.585	690	24	512	2.230	87	40	2	-
Unidad Regional III	621	192	11	79	291	10	27	11	-
Unidad Regional IV	312	67	4	40	184	5	6	6	-
<b>Total Provincia - Año 2006</b>	<b>9.265</b>	<b>1.647</b>	<b>82</b>	<b>1.094</b>	<b>6.010</b>	<b>243</b>	<b>176</b>	<b>13</b>	-
Unidad Regional I	5.316	805	54	482	3.712	150	110	3	-
Unidad Regional II	2.998	620	18	487	1.757	74	36	6	-
Unidad Regional III	648	137	9	93	368	12	27	2	-
Unidad Regional IV	303	85	1	32	173	7	3	2	-
<b>Total Provincia - Año 2007</b>	<b>8.868</b>	<b>1.677</b>	<b>86</b>	<b>1.034</b>	<b>5.835</b>	<b>153</b>	<b>83</b>	-	-
Unidad Regional I	4.986	843	53	431	3.520	83	56	-	-
Unidad Regional II	2.829	602	24	450	1.682	49	22	-	-
Unidad Regional III	742	153	7	109	454	15	4	-	-
Unidad Regional IV	311	79	2	44	179	6	1	-	-
<b>Total Provincia - Año 2008</b>	<b>10.027</b>	<b>1.895</b>	<b>69</b>	<b>1.251</b>	<b>6.571</b>	<b>140</b>	<b>103</b>	<b>4</b>	-
Unidad Regional I	6.157	1.009	36	606	4.355	84	70	2	-
Unidad Regional II	2.800	628	22	508	1.580	42	20	1	-
Unidad Regional III	705	142	9	98	431	11	13	1	-
Unidad Regional IV	365	116	2	39	205	3	-	-	-

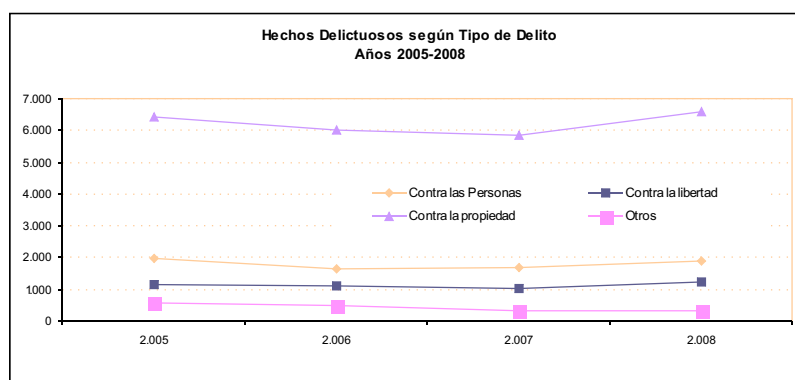

**Nota:** U.R.I: Atreucó, Capital, Catrilo, Conhelo, Loventué y Toay.  
U.R.II: Chapaleufú, Maracó, Quemú-Quemú, Rancul, Realicó y Trenal.  
U.R.III: Caleu Caleu, Guatraché, Huca, Lihuel Calel y Utracán.  
U.R.IV: Curacó, Chalileo, Chical Co, Limay Mahuida y Puelén.

**Fuente:** Jefatura de Policía de la Provincia de La Pampa. Asuntos Judiciales.

**Elaboración:** Dirección General de Estadística y Censos.

**Cuadro 7.1 Elecciones de Gobernador. Partidos Políticos más Votados Provincia de La Pampa. Años 1995, 1999, 2003 y 2007**

14/05/1995		24/10/1999	
Partido	% de votos	Partido	% de votos
Justicialista	54,2	Justicialista	56,7
U.C.R.	22,3	Alianza	39,8
FREGEN	12,6	Acción p/ la Rep.	2,0
Otros	10,8	Otros	1,6

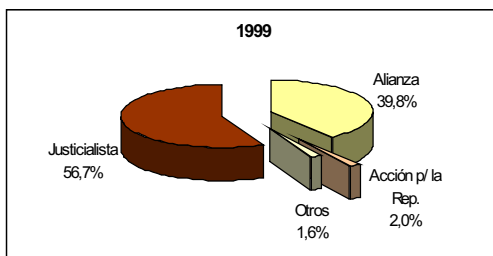
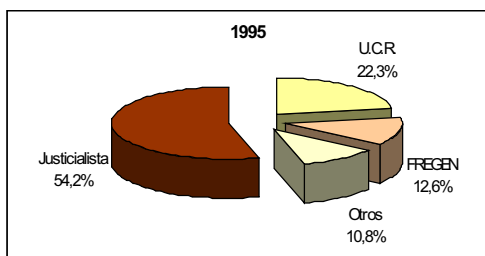

27/10/2003		28/10/2007	
Partido	% de votos	Partido	% de votos
Justicialista	49,1	Justicialista	47,3
ALV.A.MD.	19,8	FREPAM	38,5
FR.A.P.	25,5	Coalición Cívica	3,8
Otros	5,6	Otros	17,1

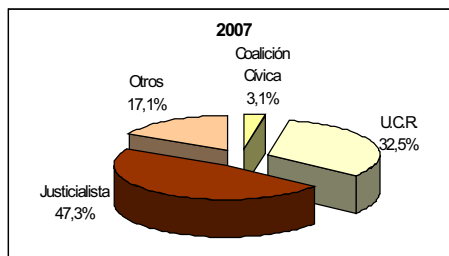
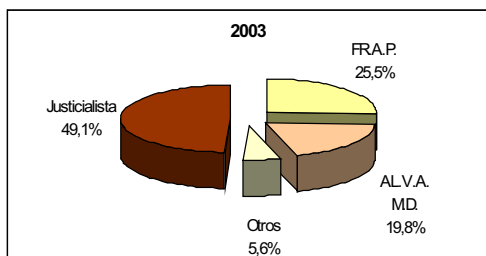

**Nota:** El porcentaje de votos está calculado sobre el total de votos positivos.

**Fuente:** Ministerio del Interior de la Nación. Dirección Nacional Electoral.

**Elaboración:** Dirección General de Estadística y Censos.

**Cuadro 7.2 Cantidad de Municipios según Partido Político más Votado Provincia de La Pampa. Años 1995, 1999, 2003 y 2007**

Partidos Políticos	Elecciones			
	1995	1999	2003	2007
<b>Total Provincia</b>	<b>78</b>	<b>79</b>	<b>79</b>	<b>79</b>
P.J.	45	38	38	48
U.C.R.	21	///	///	///
C.I.	4	///	1	///
Alianza	5	///	///	1
Unión Vecinal	2	2	2	1
Junta Vecinal	1	4	4	///
Alianza por el Trabajo, Just. Y Ed.	///	33	///	///
Unión Popular	///	1	1	1
Alianza Victoria	///	1	1	///
FR.A.P.	///	///	28	1
Frente Vecinal	///	///	1	4
Frente Unión	///	///	2	///
Frente Integrador	///	///	1	///
FREPAM	///	///	///	23

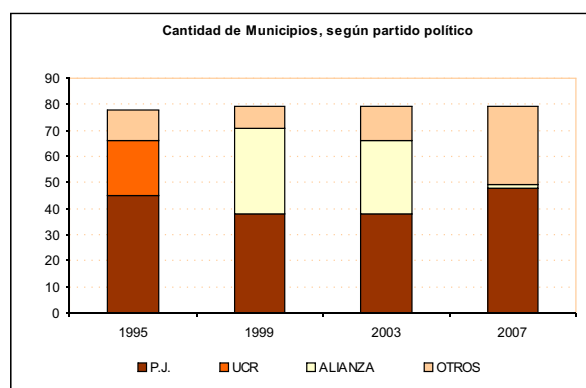

**Fuente:** Tribunal Electoral de la Provincia de La Pampa.

**Elaboración:** Dirección General de Estadística y Censos.

**Cuadro 7.3 Elecciones de Legisladores Provinciales (Diputados). Partidos más Votados Provincia de La Pampa. Años 1995, 1999, 2003 y 2007**

1995		1999	
Partido	% de votos	Partido	% de votos
P.J.	57,7	P.J.	53,8
U.C.R.	26,9	U.C.R.	26,9
Fre.Gen.	7,7	Fre.Gen.	19,2

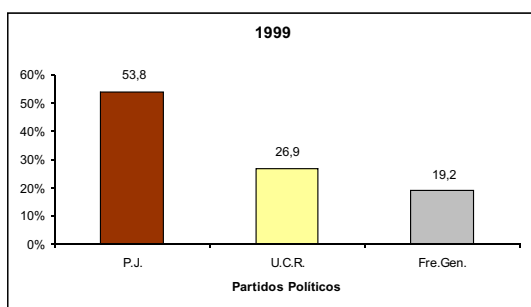
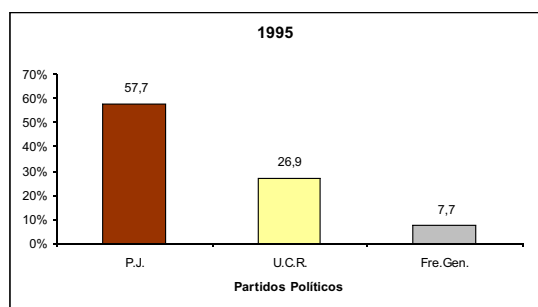

2003		2007	
Partido	% de votos	Partido	% de votos
P.J.	53,8	P.J.	57,7
FR.A.P.	23,1	FREPAM	38,5
A.R.I.	7,7	Coalición Cívica	3,8

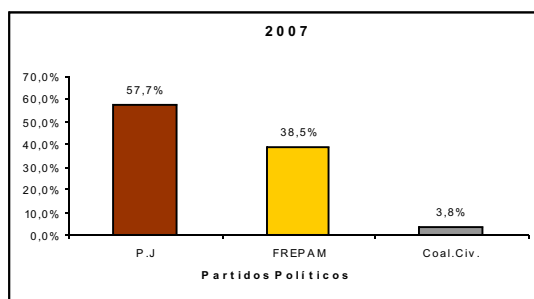
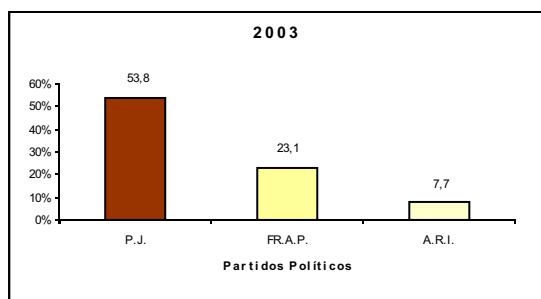

**Fuente:** Tribunal Electoral de la Provincia de La Pampa.

**Elaboración:** Dirección General de Estadística y Censos.

**Cuadro 7.4 Composición de la Cámara de Diputados. Representantes según Partido Político  
Provincia de La Pampa. Año 2007**

Partido Político	Total Diputados	Sexo	
		Varón	Mujer
<b>Total</b>	<b>26</b>	<b>18</b>	<b>8</b>
P.J.	15	10	5
FREPAM	10	7	3
Coalición Cívica	1	1	-

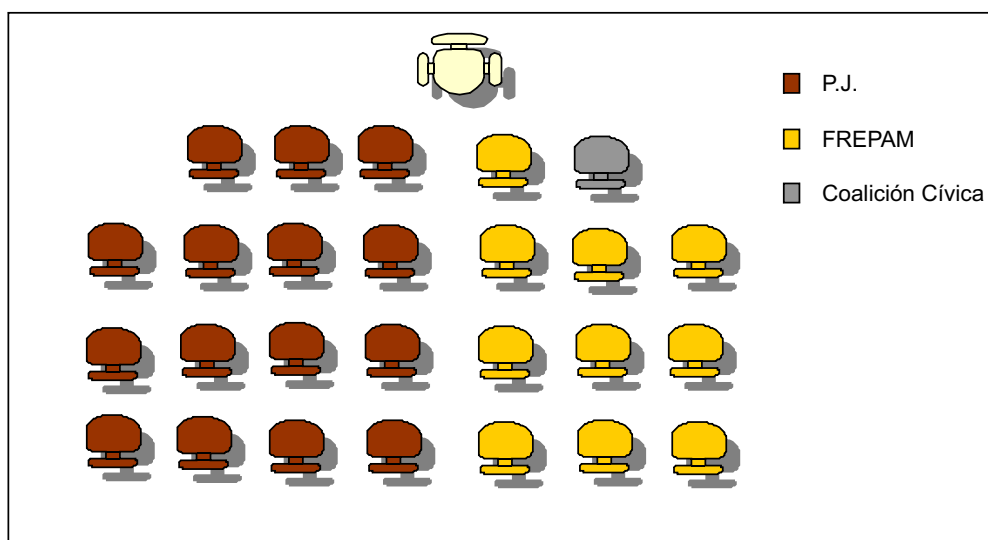

**Fuente:** Tribunal Electoral de la Provincia de La Pampa.

**Elaboración:** Dirección General de Estadística y Censos.

**Cuadro 8.1 Evolución de la Tasa de Actividad**  
**Total País, Región Pampeana y Aglomerado Santa Rosa - Toay. Período 2006 - 2008**

Región	Tasa de Actividad					
	2006		2007		2008	
	1º semestre	2º semestre	1º semestre	2º semestre	1º semestre	2º semestre
Total País	46,3	46,2	46,3	45,9	45,9	45,9
Región Pampeana	44,8	45,5	45,9	45,7 <sup>(1)</sup>	45,7	45,3
Santa Rosa - Toay	41,2	42,9	42,3	45,1	44,9	44,2

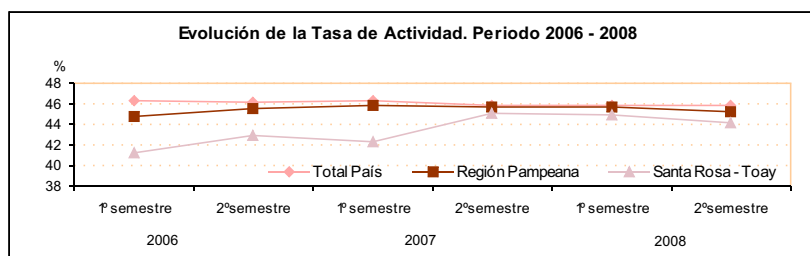

**Nota:** (1) El dato corresponde al tercer trimestre del año 2007.

**Fuente:** INDEC. Encuesta Permanente de Hogares Continua.

**Elaboración:** Dirección General de Estadística y Censos.

**Cuadro 8.2 Evolución de la Tasa de Empleo**  
**Total País, Región Pampeana y Aglomerado Santa Rosa - Toay. Período 2006 - 2008**

Región	Tasa de Empleo					
	2006		2007		2008	
	1º semestre	2º semestre	1º semestre	2º semestre	1º semestre	2º semestre
Total País	41,3	41,8	42,1	42,3	42,1	42,4
Región Pampeana	40,1	41,3	41,7	41,8 <sup>(1)</sup>	41,9	41,7
Santa Rosa - Toay	39,6	40,4	40,0	42,6	42,6	42,5

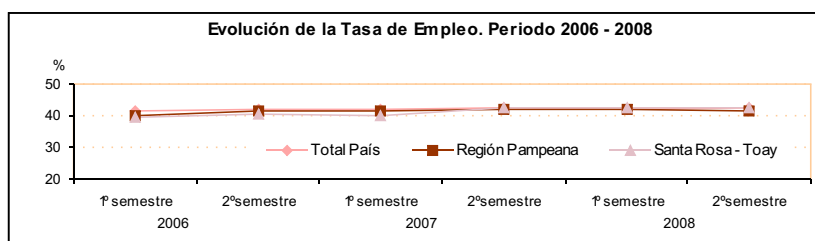

**Nota:** (1) El dato corresponde al tercer trimestre del año 2007.

**Fuente:** INDEC. Encuesta Permanente de Hogares Continua.

**Elaboración:** Dirección General de Estadística y Censos.

**Cuadro 8.3 Evolución de la Tasa de Desocupación**  
**Total País, Región Pampeana y Aglomerado Santa Rosa - Toay. Período 2006 - 2008**

Región	Tasa de Desocupación					
	2006		2007		2008	
	1º semestre	2º semestre	1º semestre	2º semestre	1º semestre	2º semestre
Total País	10,9	9,5	9,2	7,8	8,2	7,6
Región Pampeana	10,6	9,2	9,1	8,4 <sup>(1)</sup>	8,6	7,9
Santa Rosa - Toay	4,0	5,9	5,6	5,5	5,2	4,0

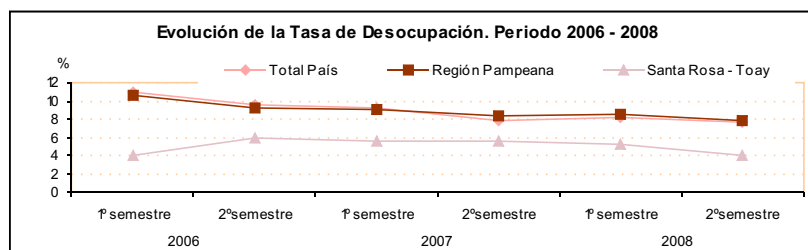

**Nota:** (¹) El dato corresponde al tercer trimestre del año 2007.

**Fuente:** INDEC. Encuesta Permanente de Hogares Continua.

**Elaboración:** Dirección General de Estadística y Censos.

**Cuadro 8.4 Evolución de la Tasa de Subocupación**  
**Total País, Región Pampeana y Aglomerado Santa Rosa - Toay. Período 2006 - 2008**

Región	Tasa de Subocupación					
	2006		2007		2008	
	1º semestre	2º semestre	1º semestre	2º semestre	1º semestre	2º semestre
Total País	11,5	11,0	9,7	9,2	8,4	9,1
Región Pampeana	10,3	9,4	8,7	8,4 <sup>(1)</sup>	8,3	9,1
Santa Rosa - Toay	6,3	8,3	6,6	8,8	7,6	7,3

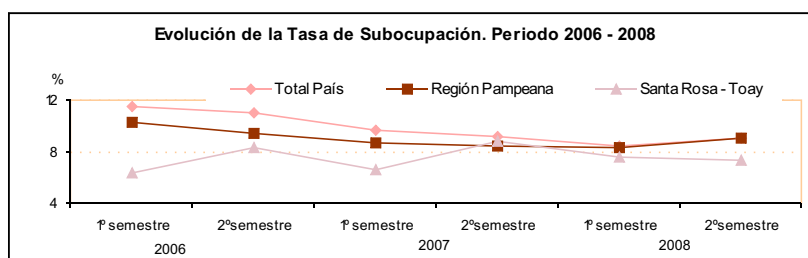

**Nota:** (¹) El dato corresponde al tercer trimestre del año 2007.

**Fuente:** INDEC. Encuesta Permanente de Hogares Continua.

**Elaboración:** Dirección General de Estadística y Censos.

**Cuadro 9.1 Índice Autoponderado de Precios al Consumidor Provincial<sup>1</sup>**  
**Variación por Principales Aperturas**  
**Ciudad de Santa Rosa. Período 2004 - 2008**

Apertura	Variación Porcentual entre el mes de Diciembre y el mismo mes del Año Anterior				
	2004	2005	2006	2007	2008
<b>Nivel General</b>	<b>4,92</b>	<b>5,66</b>	<b>10,70</b>	<b>25,53</b>	<b>18,45</b>
Alimentos y Bebidas	5,20	7,41	5,27	34,22	15,64
Indumentaria y Calzado	3,72	-0,69	26,71	20,95	20,92
Vivienda y Combustible	7,76	10,67	15,20	13,79	27,75
Equipamiento y Funcionamiento del Hogar	4,35	3,48	14,78	20,89	12,71
Atención Médica y Gastos de Salud	1,87	0,46	16,34	5,52	34,78
Transporte y Comunicaciones	-1,04	0,00	29,43	13,66	23,15
Esparcimiento y Educación	2,48	1,58	9,31	12,22	31,68
Bienes y Servicios Varios	6,32	-0,22	19,44	10,59	11,61

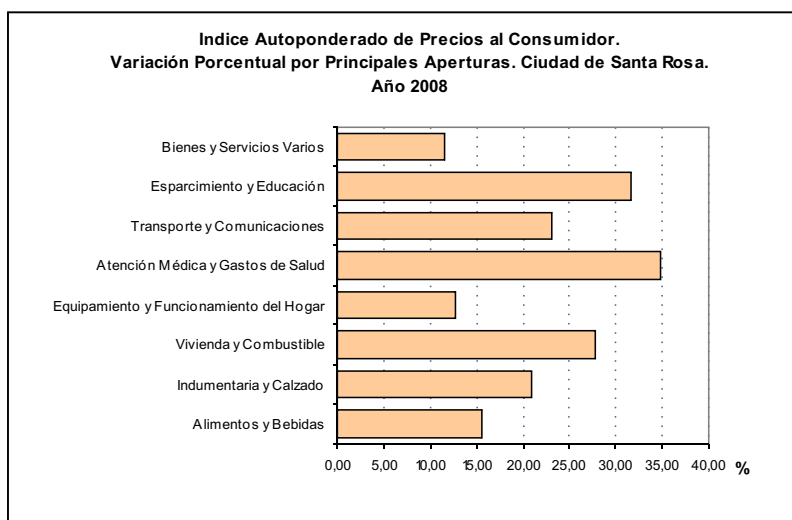

**Nota:** base 1980 = 100.  
<sup>1</sup> Ciudad de Santa Rosa.

**Fuente:** Dirección General de Estadística y Censos. Dpto. Indicadores Económicos.

**Elaboración:** Dirección General de Estadística y Censos.



**Cuadro 9.2 Índice de Precios al Consumidor G.B.A**  
**Variaciones Porcentuales con Respecto al Mes Anterior**  
**Período 2004 - 2008**

Apertura	Variación Porcentual entre el mes de Diciembre y el mismo mes del Año Anterior				
	2004	2005	2006	2007	2008
<b>Nivel General</b>	<b>6,10</b>	<b>12,30</b>	<b>9,84</b>	<b>8,50</b>	<b>7,20</b>
Alimentos y Bebidas	6,10	15,70	10,52	8,60	5,60
Indumentaria	9,70	13,30	14,56	1,60	6,30
Vivienda y Servicios Básicos	5,30	14,90	10,79	9,70	7,50
Equipamiento y Mantenimiento del Hogar	5,80	9,10	8,36	8,50	7,30
Atención Médica y Gastos para la Salud	5,50	11,30	8,02	11,30	10,50
Transporte y Comunicación	2,80	7,50	6,05	10,80	6,40
Esparcimiento	8,10	9,40	10,72	2,30	10,10
Educación	7,30	15,70	19,90	11,70	16,50
Bienes y Servicios Varios	11,70	7,10	5,38	11,20	7,30

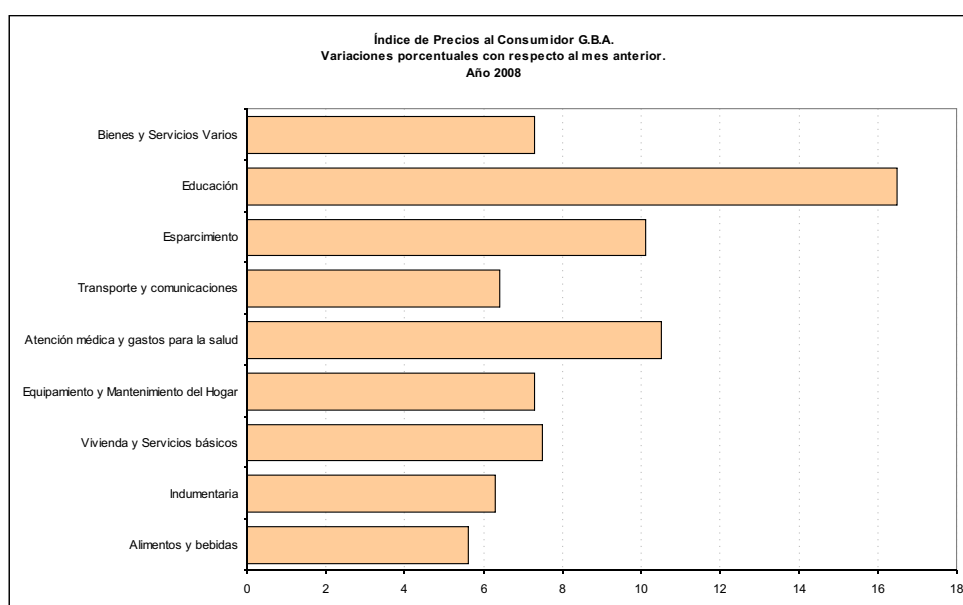

**Nota:** base 2008 = 100.

**Fuente:** Dirección General de Estadística y Censos. Dpto. Indicadores Económicos.

**Elaboración:** Dirección General de Estadística y Censos.

**Cuadro 9.3 Índice de Precios Mayorista (IPIM)<sup>1</sup>  
Variación por Principales Aperturas  
Período 2004 - 2008**

Apertura	Variación Porcentual entre el mes de Diciembre y el mismo mes del Año Anterior				
	2004	2005	2006	2007	2008
<b>Nivel General</b>	<b>7,90</b>	<b>10,60</b>	<b>7,17</b>	<b>14,40</b>	<b>9,00</b>
Total Productos Nacionales	7,90	11,50	7,09	14,50	8,60
Primarios	1,40	21,40	6,06	12,90	0,60
Productos Manufacturados y Energía Eléctrica	10,20	8,30	7,46	15,10	11,40
Productos Manufacturados	10,02	8,20	7,51	15,00	11,30
Energía Eléctrica	39,10	13,20	3,05	21,40	14,70
Productos Importados	7,10	0,70	8,19	13,20	13,80

**Nota:** base 1980 = 100.

<sup>1</sup> Índice Precios Implícito Mayorista. Cap. Fed. Y Gran Bs. As.

**Fuente:** Dirección General de Estadística y Censos. Dpto. Indicadores Económicos.

**Elaboración:** Dirección General de Estadística y Censos.

**Cuadro 9.4 Índice del Costo de la Construcción<sup>1</sup>  
Variaciones Porcentuales con Respecto al Mes Anterior  
Período 2004 - 2008**

Apertura	Variación Porcentual entre el mes de Diciembre y el mismo mes del Año Anterior				
	2004	2005	2006	2007	2008
<b>Nivel General</b>	<b>11,70</b>	<b>19,40</b>	<b>18,00</b>	<b>21,40</b>	<b>14,30</b>
Materiales	14,80	10,40	14,90	20,60	11,60
Mano de Obra	7,80	33,10	22,90	22,70	16,40
Gastos Generales	9,30	18,70	12,50	20,30	20,20

**Nota:** base 2008 = 100.

<sup>1</sup> Ciudad de Bs. As. y 24 partidos del Conurbano Bonaerense.

**Fuente:** Dirección General de Estadística y Censos. Dpto. Indicadores Económicos.

**Elaboración:** Dirección General de Estadística y Censos.

***Agropecuario***

***Fauna Silvestre***

***Lluvias***

***Minería***

***Registro de Unidades Económicas***

***Censo Nacional Económico 2004/2005***

***Industria Manufacturera***

***Construcción***

***Comercio***

***Energía***

***Transporte***

***Comunicaciones***

***Turismo***



**Cuadro 10.1 Explotaciones Agropecuarias por Provincia según Tipo de Delimitación**  
**Total País. Año 2002**

Provincia	Total EAPs	EAPs con Límites Definidos		Cantidad de EAPs sin Límites Definidos
		Cantidad	Superficie (ha)	
<b>Total del País</b>	<b>333.533</b>	<b>297.425</b>	<b>174.808.564</b>	<b>36.108</b>
Buenos Aires	51.116	51.107	25.788.670	9
Catamarca	9.138	6.694	1.588.806	2.444
Chaco	16.898	15.694	5.899.732	1.204
Chubut	3.730	3.574	19.205.261	156
Córdoba	26.226	25.620	12.244.258	606
Corrientes	15.244	14.673	6.860.573	571
Entre Ríos	21.577	21.577	6.351.513	-
Formosa	9.962	8.994	5.178.607	968
Jujuy	8.983	4.061	1.282.063	4.922
<b>La Pampa</b>	<b>7.775</b>	<b>7.774</b>	<b>12.735.009</b>	<b>1</b>
La Rioja	8.116	5.852	3.069.497	2.264
Mendoza	30.656	28.329	6.422.130	2.327
Misiones	27.955	27.072	2.067.805	883
Neuquén	5.568	2.198	2.145.700	3.370
Río Negro	7.507	7.035	14.716.470	472
Salta	10.297	5.575	5.269.499	4.722
San Juan	8.509	7.927	756.225	582
San Luis	4.297	4.216	5.388.388	81
Santa Cruz	947	944	19.884.210	3
Santa Fé	28.103	28.034	11.251.653	69
Santiago del Estero	20.949	10.830	5.393.633	10.119
Tierra del Fuego	90	90	1.171.747	-
Tucumán	9.890	9.555	1.137.117	335

**Fuente:** INDEC. Censo Nacional Agropecuario 2002.

**Elaboración:** Dirección General de Estadística y Censos.

**Cuadro 10.2 Explotaciones Agropecuarias con Límites Definidos por Provincia, según Escala de Extensión**  
**Total País. Año 2002**

Provincia	Total de EAP y superficie	Escala de extensión en hectáreas			
		Hasta 5	5,1 - 10	10,1 - 25	25,1 - 50
<b>Total del País</b>	<b>EAP 297.425</b> <b>ha 174.808.564,1</b>	<b>40.957</b> <b>105.895,1</b>	<b>22.664</b> <b>177.973,5</b>	<b>39.833</b> <b>714.584,2</b>	<b>33.787</b> <b>1.290.129,1</b>
Buenos Aires	EAP 51.107 ha 25.788.669,5	2.180 6.246,7	1.426 11.476,1	2.918 52.822,0	4.527 176.788,9
Catamarca	EAP 6.694 ha 1.588.805,7	3.745 7.386,0	768 5.677,0	589 9.846,6	340 12.225,9
Chaco	EAP 15.694 ha 5.899.731,8	818 2.692,2	607 4.931,4	1.169 22.306,0	2.101 89.282,7
Chubut	EAP 3.574 ha 19.205.261,2	140 412,9	111 889,4	232 4.153,4	211 8.343,3
Córdoba	EAP 25.620 ha 12.244.257,8	809 2.174,6	685 5.353,8	1.206 21.737,5	1.705 66.820,8
Corrientes	EAP 14.673 ha 6.860.573,0	2.286 6.448,5	1.385 11.099,4	2.506 43.277,9	2.112 79.991,7
Entre Ríos	EAP 21.577 ha 6.351.512,6	841 2.306,4	854 6.915,7	2.675 49.456,9	3.911 150.219,5
Formosa	EAP 8.994 ha 5.178.607,1	1.056 3.358,2	942 7.354,1	1.239 21.474,4	943 35.652,5
Jujuy	EAP 4.061 ha 1.282.062,5	1.604 3.343,4	426 3.263,6	406 6.784,2	279 10.364,7
La Pampa	EAP 7.774 ha 12.735.009,0	71 291,2	42 324,0	190 3.551,5	258 9.856,3
La Rioja	EAP 5.852 ha 3.069.497,0	2.850 4.608,7	407 3.069,6	381 6.329,6	261 9.928,6
Mendoza	EAP 28.329 ha 6.420.130,3	11.600 29.775,9	5.678 43.484,2	5.543 90.693,1	2.437 87.681,7
Misiones	EAP 27.072 ha 2.067.804,8	1.159 4.257,2	2.297 19.180,7	11.289 216.943,4	7.115 262.437,8
Neuquén	EAP 2.198 ha 2.145.699,7	644 1.868,0	426 3.260,9	401 6.463,6	120 4.342,2
Río Negro	EAP 7.035 ha 14.716.469,7	548 2.110,2	912 6.956,3	1.436 23.975,0	649 22.811,5
Salta	EAP 5.575 ha 4.269.499,2	2.119 4.705,0	553 4.291,7	504 8.561,8	339 12.961,1
San Juan	EAP 7.927 ha 756.224,6	3.403 8.633,3	1.458 11.085,9	1.379 22.407,8	731 26.090,0
San Luis	EAP 4.216 ha 5.388.387,6	69 229,0	55 444,3	137 2.477,9	278 11.149,0
Santa Cruz	EAP 944 ha 19.884.210,2	24 82,7	11 91,0	10 S	4 179,0
Santa Fé	EAP 28.034 ha 11.251.653,2	583 1.867,0	685 5.500,1	1.869 34.215,5	2.296 116.934,9
Santiago del Estero	EAP 10.830 ha 5.393.633,3	1.439 4.617,4	1.159 9.647,3	1.743 33.427,2	1.350 55.201,7
Tierra del Fuego	EAP 90 ha 1.171.747,1	19 39,8	4 33,0	1 S	- -
Tucumán	EAP 9.555 ha 1.137.117,2	2.950 8.440,1	1.773 13.644,0	2.010 33.491,9	1.120 40.865,3

(continúa)

Cuadro 10.2 (Continuación)

Provincia		Escala de extensión en hectáreas				
		50,1 - 100	100,1 - 200	200,1 - 500	500,1-1.000	1.000,1 -2.500
<b>Total del País</b>	<b>EAP</b>	<b>34.881</b>	<b>34.614</b>	<b>40.211</b>	<b>21.441</b>	<b>16.621</b>
	<b>ha</b>	<b>2.660.005,5</b>	<b>5.150.390,1</b>	<b>13.113.229,4</b>	<b>15.261.566,5</b>	<b>26.489.560,0</b>
Buenos Aires	EAP	7.017	8.827	11.449	6.433	4.588
	ha	535.579,6	1.309.159,2	3.736.838,8	4.548.668,6	7.011.887,4
Catamarca	EAP	237	264	304	190	133
	ha	18.230,7	41.779,3	99.239,9	142.244,7	210.266,1
Chaco	EAP	3.023	2.656	2.883	1.246	901
	ha	254.043,2	405.957,0	937.545,1	878.197,8	1.432.254,6
Chubut	EAP	222	145	243	282	506
	ha	17.074,4	22.302,2	83.013,4	197.282,3	934.331,4
Córdoba	EAP	3.295	5.043	6.964	3.334	1.872
	ha	259.977,8	765.840,4	2.2173.460,6	2.353.869,7	2.825.344,3
Corrientes	EAP	1.912	1.367	1.258	648	607
	ha	140.664,3	197.308,3	410.094,8	467.909,6	963.653,5
Entre Ríos	EAP	4.291	3.475	2.863	1.333	917
	ha	316.945,6	502.018,3	911.206,4	936.671,5	1.403.081,8
Formosa	EAP	911	676	974	892	961
	ha	71.526,3	103.581,6	333.434,9	650.253,8	1.558.748,5
Jujuy	EAP	249	271	357	245	155
	ha	19.235,4	41.050,0	121.966,3	177.909,3	241.377,8
La Pampa	EAP	500	1.003	1.880	1.320	1.352
	ha	42.766,4	160.472,6	626.242,7	943.492,5	2.365.143,5
La Rioja	EAP	319	339	510	315	206
	ha	25.013,6	53.987,7	175.616,4	228.234,7	345.267,3
Mendoza	EAP	1.183	609	313	185	266
	ha	85.032,5	85.460,9	98.145,4	140.498,2	459.361,5
Misiones	EAP	3.273	1.102	527	149	99
	ha	228.966,4	153.353,1	159.430,8	106.308,8	150.813,2
Neuquén	EAP	79	55	130	116	92
	ha	5.735,1	8.210,5	45.688,3	81.563,2	144.386,1
Río Negro	EAP	366	252	266	285	775
	ha	26.985,9	36.644,0	88.813,4	212.987,5	1.426.148,2
Salta	EAP	319	294	457	346	323
	ha	24.446,8	46.022,0	162.484,6	257.658,3	539.633,8
San Juan	EAP	460	225	148	38	38
	ha	33.403,3	32.707,4	44.718,2	26.434,5	60.829,3
San Luis	EAP	452	666	951	629	516
	ha	35.227,3	102.228,9	317.506,4	459.219,7	851.877,7
Santa Cruz	EAP	5	1	5	3	20
	ha	296,0	S	1.608,0	2.409,0	43.457,0
Santa Fé	EAP	4.996	5.946	6.196	2.558	1.565
	ha	380.488,2	870.198,5	1.969.458,1	1.794.313,3	2.363.137,0
Santiago del Estero	EAP	1.121	994	1.228	736	599
	ha	90.717,2	153.164,0	418.985,1	540.062,7	952.411,7
Tierra del Fuego	EAP	-	1	-	5	3
	ha	-	S	-	4.105,0	5.507,9
Tucumán	EAP	651	403	305	153	127
	ha	47.649,5	58.623,2	97.731,8	111.271,8	200.240,4

(continúa)

**Cuadro 10.2** (Conclusión)

Provincia		Escala de extensión en hectáreas				
		2.500,1 - 5.000	5.000,1 - 7.500	7.500,1 - 10.000	10.000,1 - 20.000	Más de 20.000
<b>Total del País</b>	<b>EAP</b>	<b>6.256</b>	<b>2.088</b>	<b>1.285</b>	<b>1.851</b>	<b>936</b>
	<b>ha</b>	<b>22.525.345,1</b>	<b>12.962.493,8</b>	<b>11.546.633,6</b>	<b>27.296.370,2</b>	<b>35.514.388,0</b>
Buenos Aires	EAP	1.265	291	94	78	14
	ha	4.333.700,7	1.756.911,3	807.521,2	1.070.255,0	430.814,0
Catamarca	EAP	63	19	16	17	9
	ha	213.670,0	117.509,5	139.484,6	234.580,6	336.264,8
Chaco	EAP	190	46	48	24	8
	ha	667.928,5	279.011,0	414.986,0	332.503,0	401.508,7
Chubut	EAP	422	244	57	372	213
	ha	1.653.946,0	1.566.187,2	498.081,3	5.512.444,5	7.088.978,1
Córdoba	EAP	490	124	22	39	6
	ha	1.706.678,9	743.890,5	191.570,6	503.447,2	300.675,7
Corrientes	EAP	317	107	231	73	38
	ha	1.098.678,2	646.182,2	2.115.902,7	943.068,8	1.354.114,5
Entre Ríos	EAP	290	76	26	20	5
	ha	992.359,4	448.310,5	220.183,9	267.790,9	144.045,8
Formosa	EAP	265	58	38	28	11
	ha	932.661,5	357.831,5	333.150,5	415.066,7	354.512,6
Jujuy	EAP	45	9	6	3	6
	ha	153.473,6	52.302,1	56.592,5	46.503,0	347.896,6
La Pampa	EAP	632	199	157	128	42
	ha	2.475.939,7	1.275.391,5	1.477.827,5	1.857.813,0	1.495.896,6
La Rioja	EAP	137	54	25	33	15
	ha	501.563,8	332.158,4	211.435,0	443.826,0	728.458,0
Mendoza	EAP	208	102	61	91	53
	ha	768.997,4	635.854,0	539.075,2	1.1259.190,3	2.098.880,0
Misiones	EAP	26	9	8	11	8
	ha	94.805,3	58.649,1	68.710,1	153.350,8	390.598,1
Neuquén	EAP	42	18	16	34	25
	ha	159.594,4	114.774,5	137.415,1	384.331,6	948.066,2
Río Negro	EAP	691	317	182	267	89
	ha	2.656.749,2	1.988.936,8	1.631.967,8	3.671.360,9	2.920.023,0
Salta	EAP	146	66	34	43	32
	ha	506.137,9	403.824,2	297.128,4	606.841,6	1.394.802,0
San Juan	EAP	21	8	6	6	6
	ha	70.373,2	50.439,0	55.057,7	91.045,0	223.000,0
San Luis	EAP	251	76	54	50	32
	ha	880.812,0	474.412,4	468.035,0	662.798,0	1.121.970,0
Santa Cruz	EAP	40	47	109	396	269
	ha	176.201,0	308.853,0	1.040.051,0	6.821.462,2	11.489.236,3
Santa Fé	EAP	430	102	38	53	17
	ha	1.439.897,4	619.720,3	336.934,5	692.328,7	617.199,0
Santiago del Estero	EAP	255	94	42	55	15
	ha	929.169,0	594.030,0	366.925,0	788.014,0	457.261,0
Tierra del Fuego	EAP	4	6	9	20	18
	ha	13.802,0	39.520,0	85.824,0	304.054,4	718.637,0
Tucumán	EAP	26	16	6	10	5
	ha	88.206,0	97.795,2	53.314,0	134.294,0	151.550,0

Fuente: INDEC. Censo Nacional Agropecuario 2002.

Elaboración: Dirección General de Estadística y Censos.



**Cuadro 10.3 Distribución de la Superficie de las EAPs con Límites Definidos por Provincia, según Régimen de Tenencia de la Tierra**  
**Total País. Año 2002**

Provincia	Superficie de las EAPs según Régimen de Tenencia de la Tierra				
	Total	Propiedad	En sucesión indivisa	Arrendamiento	Aparcería
<b>Total del País</b>	<b>174.808.564,1</b>	<b>128.659.811,7</b>	<b>10.998.447,5</b>	<b>20.126.639,8</b>	<b>1.156.191,3</b>
Buenos Aires	25.788.669,5	17.558.535,9	594.852,7	5.440.201,8	338.323,9
Catamarca	1.588.805,7	1.053.690,8	371.196,4	47.711,3	11.383,4
Chaco	5.899.731,8	4.481.017,3	258.832,4	388.228,8	162.967,1
Chubut	19.205.261,2	15.472.832,4	1.971.901,9	496.714,7	7.899,9
Córdoba	12.244.257,8	7.721.107,9	580.645,2	3.048.934,6	20.334,5
Corrientes	6.860.573,0	5.426.807,9	358.158,3	818.119,3	17.035,0
Entre Ríos	6.351.512,6	4.485.225,4	215.835,6	1.048.185,1	99.904,8
Formosa	5.178.607,1	4.151.612,3	368.645,3	215.077,7	5.512,3
Jujuy	1.282.062,5	963.870,7	184.571,7	28.283,1	2.434,7
<b>La Pampa</b>	<b>12.735.009,0</b>	<b>8.105.545,6</b>	<b>483.760,9</b>	<b>2.418.295,7</b>	<b>41.614,7</b>
La Rioja	3.069.497,0	2.461.599,7	429.411,4	106.269,3	2.684,3
Mendoza	6.422.130,3	5.340.110,6	288.325,1	476.024,4	90.613,6
Misiones	2.067.804,8	1.816.779,1	32.188,7	12.118,2	667,0
Neuquén	2.145.699,7	1.851.335,2	99.404,9	43.472,8	55,0
Río Negro	14.716.469,7	10.177.390,4	1.076.004,8	1.260.209,2	77.195,4
Salta	4.269.499,2	3.425.897,4	434.317,2	176.603,9	20.527,3
San Juan	756.224,6	454.993,9	90.139,9	16.390,3	4.027,7
San Luis	5.388.387,6	4.286.026,7	554.552,4	419.314,5	4.310,5
Santa Cruz	19.884.210,2	16.415.217,7	1.725.511,0	977.511,5	49.648,0
Santa Fé	11.251.653,2	7.461.235,2	385.055,8	2.257.455,1	177.437,0
Santiago del Estero	5.393.633,2	3.729.118,8	295.905,3	290.721,0	7.610,0
Tierra del Fuego	1.171.747,1	966.112,7	74.081,0	34.650,0	-
Tucumán	1.137.117,2	853.748,1	125.449,6	106.147,5	14.005,2

(continúa)

**Cuadro 10.3** (Conclusión)

Provincia	Superficie de las EAPs según Régimen de Tenencia de la Tierra				
	Contrato accidental	Con permiso	De hecho	Otros	Sin discriminar
<b>Total del País</b>	<b>3.737.735,0</b>	<b>5.673.141,3</b>	<b>2.047.577,0</b>	<b>878.335,9</b>	<b>1.530.664,6</b>
Buenos Aires	1.489.208,3	130.925,5	15.360,7	142.259,5	79.001,2
Catamarca	9.272,9	33.903,6	23.490,9	510,3	37.646,1
Chaco	338.485,5	353.255,8	29.580,5	15.203,0	14.790,0
Chubut	26.364,0	843.566,5	191.632,3	118.904,0	66.310,4
Córdoba	483.079,2	125.630,9	27.703,5	37.596,6	56.592,8
Corrientes	19.409,8	159.381,4	32.428,7	26.357,1	12.010,6
Entre Ríos	293.928,5	151.842,0	25.538,9	23.085,5	7.966,8
Formosa	11.540,5	342.122,9	34.330,1	32.311,1	17.454,9
Jujuy	9.090,9	52.378,4	29.843,3	10.329,2	1.260,5
<b>La Pampa</b>	<b>67.430,0</b>	<b>553.835,5</b>	<b>864.003,6</b>	<b>182.628,0</b>	<b>17.895,0</b>
La Rioja	213,5	30.726,4	3.697,5	34.291,9	603,0
Mendoza	35.222,6	127.400,3	18.179,6	16.720,1	26.534,0
Misiones	1.002,2	102.564,7	25.547,8	39.781,5	37.155,6
Neuquén	32.786,1	75.928,8	5.750,8	12.997,9	23.968,2
Río Negro	37.333,8	1.537.419,5	452.978,1	23.639,5	74.299,0
Salta	73.580,4	49.254,4	43.098,1	46.009,1	211,4
San Juan	2.806,6	49.452,8	4.855,0	587,6	132.970,8
San Luis	7.812,0	56.270,0	30.652,5	13.880,0	15.869,0
Santa Cruz	80.000,0	306.650,0	3.750,0	20.512,0	305.410,0
Santa Fé	650.249,1	162.604,1	74.194,0	45.824,0	37.598,9
Santiago del Estero	53.815,0	347.609,2	87.117,4	21.020,0	560.716,6
Tierra del Fuego	-	64.586,8	22.504,7	9.811,9	-
Tucumán	12.104,1	15.831,8	1.339,0	4.096,1	4.395,8

**Fuente:** INDEC. Censo Nacional Agropecuario 2002.

**Elaboración:** Dirección General de Estadística y Censos.

**Cuadro 10.4 Personas que Residen en las EAPs por Provincia según Relación con el Productor**  
**Total País. Año 2002**

Provincia	Total (1)	Productor / socio	Familiar del productor / socio	Trabajador no familiar	Otros residentes	Sin discriminar relación
<b>Total del País</b>	<b>1.233.589</b>	<b>202.423</b>	<b>589.947</b>	<b>161.080</b>	<b>278.860</b>	<b>1.279</b>
Buenos Aires	151.137	22.765	38.360	41.639	48.208	165
Catamarca	28.341	6.234	19.923	1.253	931	-
Chaco	75.974	13.683	47.198	4.485	10.608	-
Chubut	10.210	2.856	4.252	2.253	849	-
Córdoba	96.092	15.024	35.781	18.151	27.089	17
Corrientes	65.603	10.504	35.129	8.890	10.972	108
Entre Ríos	68.550	13.425	33.055	8.206	1.811	65
Formosa	37.644	8.235	25.162	2.436	8.619	-
Jujuy	38.911	6.685	19.695	3.912	3.171	-
La Pampa	16.681	3.415	5.753	4.342	1.935	-
La Rioja	23.516	5.046	15.267	1.268	63.685	-
Mendoza	141.290	14.536	43.349	19.630	8.237	90
Misiones	114.754	21.976	80.941	3.600	1.862	-
Neuquén	16.975	3.666	9.790	1.657	6.342	-
Río Negro	24.418	4.825	8.594	4.628	11.986	29
Salta	47.925	7.392	23.224	4.809	15.625	514
San Juan	31.827	2.801	9.556	3.796	2.189	49
San Luis	12.929	2.741	5.713	2.286	183	-
Santa Cruz	2.386	391	344	1.468	30.339	-
Santa Fé	82.106	10.467	24.811	16.464	3.303	25
Santiago del Estero	96.547	18.427	71.887	2.929	114	1
Tierra del Fuego	49.226	56	78	329	7.003	-
Tucumán	577	7.273	32.085	2.649	-	-

**Nota: (1)** A diferencia del CNA 1988, en el CNA 2002 se relevó adicionalmente la categoría "Otros Residentes".

**Fuente:** INDEC. Censo Nacional Agropecuario 2002.

**Elaboración:** Dirección General de Estadística y Censos.

**Cuadro 10.5 Superficie Implantada por Provincia según Grupos de Cultivos**  
**Total País. Año 2002**

Provincia	Superficie implantada por grupo de cultivos (ha)							
	Total	Cereales para grano	Oleaginosas	Cultivos industriales	Cultivos para producción comercial de semillas	Anuales	Perennes	Otros
<b>Total del País</b>	<b>38.064.983,4</b>	<b>9.985.954,5</b>	<b>12.938.127,1</b>	<b>794.522,9</b>	<b>233.077,6</b>	<b>4.260.067,6</b>	<b>7.883.596,8</b>	<b>1.969.636,9</b>
Buenos Aires	12.100.200,7	4.042.566,1	3.493.021,6	325,0	91.827,0	1.325.413,9	2.986.768,2	160.278,9
Catamarca	181.325,8	30.217,2	30.381,5	2.089,1	983,5	5.816,0	74.238,1	37.600,4
Chaco	1.147.060,9	192.105,3	605.422,1	186.284,7	2.016,1	61.339,9	86.481,3	13.411,5
Chubut	42.420,6	1.121,5	-	13,5	6,1	1.047,1	17.777,9	22.454,5
Córdoba	8.786.524,3	2.229.528,7	3.710.543,9	489,7	12.564,2	1.194.433,9	1.580.745,8	58.218,1
Corrientes	469.524,9	67.503,6	6.021,8	22.612,4	2.432,2	10.442,2	42.731,4	317.781,3
Entre Ríos	2.102.438,2	614.336,8	899.956,1	191,0	8.336,0	139.722,0	275.884,4	163.961,9
Formosa	124.312,6	14.091,7	7.888,5	11.750,6	121,6	4.704,1	70.070,3	15.685,8
Jujuy	143.932,7	6.715,5	2.108,0	69.026,8	222,7	2.283,9	6.289,1	57.286,7
<b>La Pampa</b>	<b>2.752.919,3</b>	<b>555.053,5</b>	<b>403.583,0</b>	<b>10,0</b>	<b>32.663,5</b>	<b>765.660,5</b>	<b>992.383,2</b>	<b>3.565,6</b>
La Rioja	65.722,4	757,5	-	3.291,0	2.157,8	992,9	23.141,9	35.381,3
Mendoza	271.730,8	1.927,3	83,5	100,9	2.170,1	3.187,9	15.792,4	248.468,7
Misiones	766.400,2	37.522,1	8.114,2	240.142,4	29,6	5.406,0	75.617,2	399.568,7
Neuquén	52.918,8	240,1	0,1	-	8,3	263,7	6.030,6	46.376,0
Río Negro	117.326,9	8.611,6	170,0	219,5	352,1	24.774,8	24.320,1	58.878,8
Salta	739.764,2	130.816,5	322.441,8	20.346,4	11.357,1	18.748,3	102.958,3	133.095,8
San Juan	80.166,1	583,9	-	13,0	1.038,9	548,2	3.623,4	74.358,7
San Luis	949.015,3	92.924,7	130.267,5	-	10.543,0	226.207,3	485.680,6	3.392,2
Santa Cruz	9.843,4	200,5	-	-	-	35,0	9.250,5	357,4
Santa Fé	5.428.341,1	1.513.681,2	2.683.958,8	13.279,1	29.941,3	398.853,5	747.166,2	41.461,0
Santiago del Estero	1.089.623,5	270.869,3	432.205,0	49.355,3	20.464,0	60.716,8	234.166,0	21.847,1
Tierra del Fuego	207,6	-	-	-	-	125,3	77,1	5,2
Tucumán	643.263,1	174.579,9	201.959,7	174.982,5	3.842,5	9.294,4	22.402,8	56.201,3

**Fuente:** INDEC. Censo Nacional Agropecuario 2002.

**Elaboración:** Dirección General de Estadística y Censos.

**Cuadro 10.6 Cantidad de EAPs con Ganado y Número de Cabezas por Provincia según Especie Total País. Año 2002**

Provincia	Cantidad de cabezas por especie						
		Bovinos	Ovinos	Caprinos	Equinos	Porcinos	Camélidos
<b>Total del País</b>	<b>EAP</b>	<b>193.886</b>	<b>55.843</b>	<b>46.766</b>	<b>171.338</b>	<b>62.313</b>	<b>2.803</b>
	<b>Cab.</b>	<b>48.539.411</b>	<b>12.558.904</b>	<b>4.061.402</b>	<b>1.517.143</b>	<b>2.184.804</b>	<b>161.402</b>
Buenos Aires	EAP	39.113	11.427	284	31.855	6.932	-
	cab.	16.612.170	1.444.825	7.591	288.603	536.442	-
Catamarca	EAP	3.246	1.332	2.407	4.105	1.601	270
	cab.	228.259	85.086	206.717	24.007	12.505	25.967
Chaco	EAP	12.215	3.420	5.267	12.055	5.583	-
	cab.	1.981.310	103.794	238.017	114.486	109.221	-
Chubut	EAP	1.562	2.867	812	3.012	206	3
	cab.	131.222	3.890.104	104.891	58.993	4.156	400
Córdoba	EAP	18.348	3.418	3.063	14.012	4.421	-
	cab.	6.104.883	151.425	180.258	96.505	465.295	-
Corrientes	EAP	11.150	4.006	467	11.912	2.634	-
	cab.	3.613.504	879.497	9.305	184.675	26.598	-
Entre Ríos	EAP	18.299	4.337	385	14.795	3.034	-
	cab.	3.807.220	352.919	8.877	99.152	56.064	-
Formosa	EAP	8.103	2.226	2.608	8.095	3.817	-
	cab.	1.340.983	82.029	148.653	82.182	89.521	-
Jujuy	EAP	2.540	4.085	2.804	2.244	590	2.145
	cab.	86.496	453.515	152.952	9.815	9.861	109.412
La Pampa	EAP	6.952	1.735	628	6.306	961	-
	cab.	3.690.981	205.192	141.253	59.083	65.257	-
La Rioja	EAP	3.664	803	2.719	3.867	925	15
	cab.	253.846	21.615	226.987	16.036	19.644	130
Mendoza	EAP	3.105	740	2.631	8.202	718	13
	cab.	404.710	68.795	672.434	64.029	16.360	54
Misiones	EAP	19.125	376	245	3.776	13.015	-
	cab.	345.648	7.519	3.058	9.415	135.825	-
Neuquén	EAP	1.980	1.417	2.216	2.916	271	9
	cab.	146.337	165.498	678.321	38.762	4.786	4.527
Río Negro	EAP	2.268	2.391	1.207	3.077	332	15
	cab.	538.142	1.509.867	176.164	70.466	9.317	745
Salta	EAP	5.496	2.649	2.834	4.915	1.833	287
	cab.	493.804	160.782	197.347	31.531	43.853	18.750
San Juan	EAP	645	194	558	2.069	207	4
	cab.	41.030	8.843	75.504	7.240	6.782	13
San Luis	EAP	4.039	1.095	1.315	3.821	805	-
	cab.	1.340.161	49.992	87.847	31.856	14.933	-
Santa Cruz	EAP	267	497	21	648	14	4
	cab.	55.061	2.165.403	1.653	27.030	500	692
Santa Fé	EAP	17.317	838	487	11.699	1.962	-
	cab.	6.147.587	34.364	21.431	96.912	427.294	-
Santiago del Estero	EAP	12.621	5.510	13.454	15.027	11.056	24
	cab.	1.044.169	175.188	706.668	92.167	116.036	139
Tierra del Fuego	EAP	61	48	-	65	7	1
	cab.	29.038	522.276	-	2.945	404	--
Tucumán	EAP	1.770	432	354	2.865	1.289	13
	cab.	102.850	20.556	15.474	11.253	14.150	573

Fuente: INDEC. Censo Nacional Agropecuario 2002.

Elaboración: Dirección General de Estadística y Censos.

**Cuadro 10.7 EAPs con Instalaciones Tamberas, Tambos Instalados, EAPs con Rodeo de Tambo y Existencias por Departamento Provincia de La Pampa. Año 2002**

Departamento	Total EAPs	Tambos instalados	Existencias en las EAPs con rodeo de tambo (cabezas)					
			Total	Terneras	Vaquillonas	Vacas		Sin discriminar
						Secas	En producción	
<b>Total Provincia</b>	<b>7.775</b>	<b>421</b>	<b>60.981</b>	<b>9.258</b>	<b>13.505</b>	<b>9.969</b>	<b>26.408</b>	<b>1.841</b>
Atreucó	444	30	7.338	1.029	1.473	1.134	3.675	27
Caleu-Caleu	213	-	-	-	-	-	-	-
Capital	361	19	4.470	697	802	955	1.954	62
Catriló	275	8	7.243	922	2.761	527	2.939	94
Chalileo	186	-	-	-	-	-	-	-
Chapaleufú	392	41	12.807	2.427	3.460	1.679	4.665	576
Chical Co	172	-	-	-	-	-	-	-
Conhelo	598	10	2.357	290	178	590	1.298	1
Curacó	114	-	-	-	-	-	-	-
Guatraché <sup>1</sup>	744	252	13.537	2.286	2.323	2.176	6.518	234
Hucal	526	12	1.954	240	320	644	677	73
Lihuel Calel	160	-	-	-	-	-	-	-
Limay Mahuida	105	-	-	-	-	-	-	-
Loventué	349	4	306	15	58	108	91	34
Maracó	291	13	3.084	365	496	662	1.270	291
Puelén	334	2	9	-	1	-	5	3
Quemú-Quemú	409	14	5.000	671	1.060	909	2.176	184
Rancul	396	6	1.168	107	161	249	458	193
Realicó	483	5	1.214	167	256	242	485	64
Toay	315	3	366	27	132	65	138	4
Trenel	456	2	94	13	20	25	35	1
Utracán	452	-	34	2	4	4	24	-

**Nota:** <sup>1</sup> Los rodeos de tambo, pertenecientes a la Colonia Menonita, se tomaron como tambos individuales.  
La fecha de referencia del CNA 2002 para determinar la existencia de ganado es el 30 de junio de 2002.

**Fuente:** INDEC. Censo Nacional Agropecuario 2002.

**Elaboración:** Dirección General de Estadística y Censos.

**Cuadro 10.8 Bovinos. Existencias por Provincia según Composición del Rodeo  
Total País. Año 2002**

Provincia	Composición del rodeo bovino (cabezas)					
	Total	Terneras de menos de 1 año	Terneros de menos de 1 año	Vaquillonas		Vacas
				1 - 2 años	+ de 2 años	
<b>Total del País</b>	<b>48.539.411</b>	<b>5.358.123</b>	<b>5.316.170</b>	<b>4.319.111</b>	<b>2.937.103</b>	<b>20.176.195</b>
Buenos Aires	16.612.170	2.200.341	1.962.882	1.522.801	861.992	7.075.975
Catamarca	228.259	31.673	28.184	19.645	19.601	93.163
Chaco	1.981.310	206.438	196.495	161.682	169.074	872.617
Chubut	131.222	15.355	17.626	8.958	5.752	65.538
Córdoba	6.104.883	636.241	681.137	543.988	389.207	2.223.581
Corrientes	3.613.504	317.928	283.952	355.350	299.196	1.795.065
Entre Ríos	3.807.220	427.229	415.518	321.376	202.874	1.615.348
Formosa	1.340.983	140.033	137.094	115.787	115.536	588.671
Jujuy	86.496	11.020	9.087	7.912	7.957	33.879
<b>La Pampa</b>	<b>3.690.981</b>	<b>361.528</b>	<b>446.452</b>	<b>323.179</b>	<b>127.216</b>	<b>1.331.054</b>
La Rioja	253.846	33.400	30.931	16.359	24.688	122.735
Mendoza	404.710	51.372	42.215	20.891	32.319	223.429
Misiones	345.648	42.446	35.722	24.652	25.745	129.718
Neuquén	146.337	16.883	11.980	12.228	10.585	77.225
Río Negro	538.142	71.546	67.575	36.153	23.751	276.009
Salta	493.804	53.270	52.399	41.900	39.057	195.061
San Juan	41.030	5.501	4.767	2.481	3.405	18.959
San Luis	1.340.161	177.374	165.817	124.527	74.585	603.362
Santa Cruz	55.061	4.568	4.694	4.004	5.093	30.796
Santa Fé	6.147.587	613.409	587.596	564.117	405.630	2.330.093
Santiago del Estero	1.044.169	122.365	119.312	78.827	85.224	423.159
Tierra del Fuego	29.038	4.260	3.892	2.802	1.232	13.185
Tucumán	102.850	11.943	10.843	9.492	7.384	37.573

(continúa)

**Cuadro 10.8** (Conclusión)

Provincia	Composición del rodeo bovino (cabezas)					
	Novillos de 1 - 2 años	Novillos de más de 2 años	Toritos 1 - 2 años	Toros de más de 2 años	Bueyes y torunos	Sin discriminar
<b>Total del País</b>	<b>5.193.384</b>	<b>3.741.726</b>	<b>252.760</b>	<b>936.375</b>	<b>47.861</b>	<b>260.603</b>
Buenos Aires	1.772.965	972.948	87.364	316.463	873	35.566
Catamarca	13.272	7.587	3.117	6.761	467	4.789
Chaco	171.483	127.435	18.037	43.791	1.242	13.016
Chubut	7.292	1.913	751	3.476	815	3.746
Córdoba	858.248	642.111	21.003	87.205	285	21.877
Corrientes	202.870	191.401	23.984	80.072	2.659	61.027
Entre Ríos	367.336	361.153	14.883	73.460	159	7.884
Formosa	98.116	64.024	15.209	31.272	5.724	29.517
Jujuy	5.792	5.041	1.993	2.682	564	569
<b>La Pampa</b>	<b>621.756</b>	<b>398.330</b>	<b>11.818</b>	<b>68.502</b>	<b>342</b>	<b>804</b>
La Rioja	8.242	5.840	2.331	8.378	129	813
Mendoza	8.415	8.543	2.144	14.687	36	659
Misiones	19.308	16.427	5.744	11.097	29.244	5.545
Neuquén	6.799	3.167	1.286	4.023	789	1.372
Río Negro	25.644	18.599	1.170	15.203	507	1.985
Salta	43.914	37.500	6.236	12.663	1.653	10.151
San Juan	926	1.606	593	1.333	164	1.295
San Luis	88.881	63.840	7.769	33.030	57	919
Santa Cruz	2.784	1.070	141	1.480	105	326
Santa Fé	777.486	729.860	19.720	94.669	322	24.685
Santiago del Estero	76.871	77.600	6.188	22.960	839	30.824
Tierra del Fuego	1.763	251	271	728	22	632
Tucumán	13.221	5.480	1.008	2.440	864	2.602

**Fuente:** INDEC. Censo Nacional Agropecuario 2002.

**Elaboración:** Dirección General de Estadística y Censos.



**Cuadro 10.9 Bovinos. Existencia según Composición del Rodeo  
Provincia de La Pampa. Años 2000 - 2008\***

Año	cabezas							
	Total	Vacas	Vaquillonas	Terneros/as	Novillitos	Novillos	Toros <sup>4</sup>	Sin discriminar
2000	3.170.200	1.150.200	392.500	673.500	376.400	491.200	86.400	.
2001	3.178.450	1.222.600	322.500	757.000	527.350	272.300	76.700	.
2002 <sup>1</sup>	3.690.911	1.331.024	450.385	807.954	621.756	398.330	80.658	804
2003 <sup>2</sup>	4.192.433	1.478.333	482.944	1.177.968	498.428	472.413	82.347	.
2004 <sup>3</sup>	3.905.795	1.355.695	455.812	834.810	614.839	565.468	79.171	.
2005 <sup>3</sup>	3.981.162	1.387.731	423.914	981.414	680.744	417.086	89.413	.
2006 <sup>3</sup>	3.937.841	1.422.342	402.240	985.352	681.384	368.222	78.301	.
2007 <sup>3</sup>	4.033.359	1.422.658	425.689	1.034.705	668.091	393.433	88.784	.
2008 <sup>*3</sup>	3.867.773	1.362.161	434.747	948.941	655.128	383.552	83.367	.

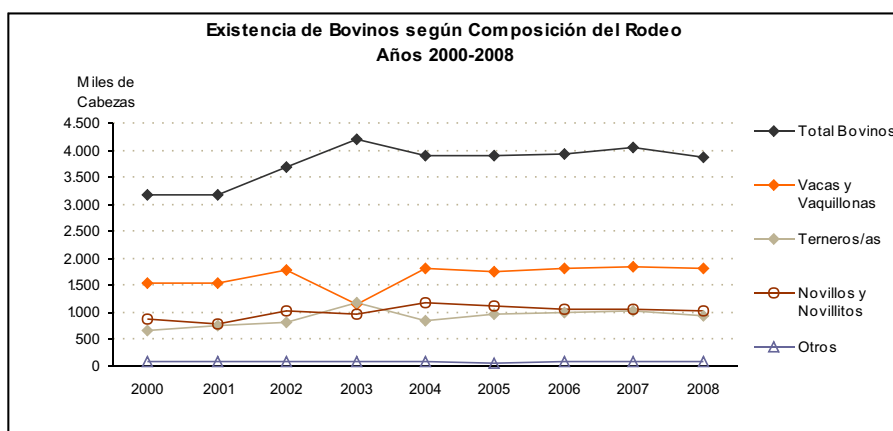

**Nota:** <sup>4</sup>Incluye Bueyes y Torunos.

**Fuente:** Encuesta Nacional Agropecuaria.

<sup>1</sup> Censo Nacional Agropecuario.

<sup>2</sup> SENASA (1ª Vacunación).

<sup>3</sup> Registro Provincial Agropecuario.

**Elaboración:** Dirección General de Estadística y Censos.

**Cuadro 10.10 Ovinos. Existencia según Composición del Rodeo  
Provincia de La Pampa. Años 2000 - 2002 y 2004 - 2008\***

Año	Total	Ovejas	Corderos/as	Borregas	Borregos	Capones	Carneros
	cabezas						
2000	252.300	157.500	68.300	8.100	7.400	2.400	8.600
2001	249.300	150.800	74.900	7.200	5.000	2.200	9.200
2002 <sup>1</sup>	205.192	125.891	46.127	11.980	8.528	4.663	8.001
2004 <sup>2</sup>	258.735	160.301	73.783	4.952	8.748	4.661	6.290
2005 <sup>2</sup>	283.069	171.969	80.165	8.814	7.289	5.541	9.290
2006 <sup>2</sup>	302.973	184.387	87.148	6.985	9.284	5.280	9.887
2007 <sup>2</sup>	273.620	176.354	65.433	10.250	7.950	4.088	9.545
2008* <sup>2</sup>	254.145	167.138	59.404	7.927	7.556	3.391	8.729

**Fuente:** Encuesta Nacional Agropecuaria.

<sup>1</sup> Censo Nacional Agropecuario.

<sup>2</sup> Registro Provincial Agropecuario.

**Elaboración:** Dirección General de Estadística y Censos.

**Cuadro 10.11 Porcinos. Existencia según Composición de la Piara  
Provincia de La Pampa. Años 2002 y 2004 - 2008\***

Año	Total	Cerdas	Lechones	Cachorros	Capones	Padrillos
	cabezas					
2002 <sup>1</sup>	65.257	9.439	17.954	23.678	12.979	1.119
2004 <sup>2</sup>	55.178	11.082	19.802	14.906	7.643	1.745
2005 <sup>2</sup>	67.684	13.440	25.475	16.004	10.935	1.830
2006 <sup>2</sup>	96.416	14.922	27.916	25.481	26.090	2.008
2007 <sup>2</sup>	88.207	14.987	20.344	19.174	31.477	2.224
2008* <sup>2</sup>	87.102	14.631	22.001	13.559	35.006	1.906

**Fuente:**<sup>1</sup> Censo Nacional Agropecuario.

<sup>2</sup> Registro Provincial Agropecuario.

**Elaboración:** Dirección General de Estadística y Censos.

**Cuadro 10.12 Caprinos. Existencia según Composición del Hato  
Provincia de La Pampa. Años 2002 y 2004 - 2008\***

Año	Total	Madres	Chivitos/as	Castrones
	cabezas			
2002 <sup>1</sup>	141.253	89.596	49.865	1.792
2004 <sup>2</sup>	65.262	52.135	11.665	1.462
2005 <sup>2</sup>	79.444	64.531	13.044	1.869
2006 <sup>2</sup>	86.415	68.885	15.388	2.142
2007 <sup>2</sup>	65.687	56.323	7.932	1.432
2008* <sup>2</sup>	77.408	66.033	9.738	1.636

**Fuente:** <sup>1</sup> Censo Nacional Agropecuario.

<sup>2</sup> Registro Provincial Agropecuario.

**Elaboración:** Dirección General de Estadística y Censos.

**Cuadro 10.13 Equinos. Existencia según Composición de la Manada  
Provincia de La Pampa. Años 2002 y 2004 - 2008\***

Año	Total	Machos	Hembras
	cabezas		
2002 <sup>1</sup>	59.083	.	.
2004 <sup>2</sup>	52.656	28.309	24.347
2005 <sup>2</sup>	56.673	30.772	25.901
2006 <sup>2</sup>	56.725	30.193	26.532
2007 <sup>2</sup>	56.814	30.245	26.569
2008* <sup>2</sup>	56.266	29.234	27.032

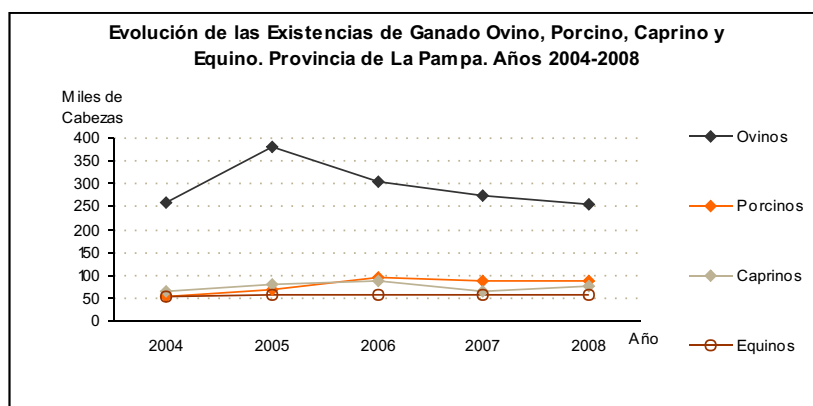

**Fuente:** <sup>1</sup> Censo Nacional Agropecuario.

<sup>2</sup> Registro Provincial Agropecuario.

**Elaboración:** Dirección General de Estadística y Censos.

**Cuadro 10.14 Avena. Superficie Implantada, Cosechada y Producción  
Provincia de La Pampa. Serie campaña 1999/2000 - 2007/2008\***

Campaña	Sup. Implantada		Sup.	Producción (tn)	Rendimiento (tn/ha)
	Total <sup>(2)</sup>	Solo Cosecha <sup>(3)</sup>	Cosechada		
	(Ha)				
1999/2000 <sup>1</sup>	468.100	82.600	71.600	97.800	1,37
2000/2001 <sup>1</sup>	452.700	61.500	53.800	83.700	1,56
2001/2002	454.700	.	.	.	.
2002/2003	450.500	.	.	.	.
2003/2004	475.300	48.117	23.760	26.381	1,11
2004/2005	422.000	55.219	42.359	62.948	1,49
2005/2006	265.300	31.276	20.470	20.380	0,99
2006/2007	261.800	22.005	10.081	10.299	1,07
2007/2008*	310.400	40.184	30.690	47.146	1,54

**Nota:** La superficie implantada que declara la Secretaría de Agricultura, Ganadería, Pesca y Alimentos incluye uso forraje y cosecha.

**Fuente:** <sup>1</sup> Encuesta Nacional Agropecuaria (no tomó Superficie Implantada en Campaña 2001/2002 ni 2002/2003).

<sup>2</sup> Secretaría de Agricultura, Ganadería, Pesca y Alimentos.

<sup>3</sup> Registro Provincial Agropecuario.

**Elaboración:** Dirección General de Estadística y Censos.

**Cuadro 10.15 Cebada Cervecera. Superficie Implantada, Cosechada y Producción  
Provincia de La Pampa. Serie campaña 1999/2000 - 2007/2008\***

Campaña	Sup.	Sup.	Producción (tn)	Rendimiento (tn/ha)
	Implantada	Cosechada		
	(Ha)			
1999/2000 <sup>1</sup>	18.300	17.200	36.900	2,15
2000/2001 <sup>1</sup>	21.300	20.600	45.200	2,19
2001/2002 <sup>2</sup>	16.200	15.000	29.090	1,94
2002/2003 <sup>2</sup>	22.200	21.730	43.840	2,02
2003/2004 <sup>3</sup>	15.222	9.712	12.971	1,34
2004/2005 <sup>3</sup>	14.271	12.957	24.226	1,87
2005/2006 <sup>3</sup>	8.113	7.072	13.986	1,98
2006/2007 <sup>3</sup>	6.405	5.064	8.882	1,75
2007/2008 <sup>3</sup>	16.799	16.068	34.235	2,13

**Nota:** El Registro Provincial Agropecuario releva el dato de Cebada total.

**Fuente:** <sup>1</sup> Encuesta Nacional Agropecuaria.

<sup>2</sup> Secretaría de Agricultura, Ganadería, Pesca y Alimentos.

<sup>3</sup> Registro Provincial Agropecuario.

**Elaboración:** Dirección General de Estadística y Censos.

**Cuadro 10.16 Centeno. Superficie Implantada, Cosechada y Producción**  
**Provincia de La Pampa. Serie campaña 1999/2000 - 2007/2008\***

Campaña	Sup. Implantada		Sup. Cosechada	Producción	Rendimiento
	Total <sup>(2)</sup>	Solo Cosecha <sup>(3)</sup>			
	(Ha)			(tn)	(tn/ha)
1999/2000 <sup>1</sup>	219.400	18.300	16.900	22.300	1,32
2000/2001 <sup>1</sup>	207.400	11.000	10.600	14.100	1,33
2001/2002	202.000	.	.	.	.
2002/2003	192.000	.	.	.	.
2003/2004	200.700	12.197	8.598	4.898	0,57
2004/2005	150.000	20.244	17.289	23.182	1,34
2005/2006	73.600	10.666	7.870	7.992	1,02
2006/2007	70.000	10.350	6.694	7.642	1,21
2007/2008*	73.100	22.779	17.692	22.458	1,27

**Nota:** La superficie implantada que declara la Secretaría de Agricultura, Ganadería, Pesca y Alimentos incluye uso forraje y cosecha.

**Fuente:** <sup>1</sup> Encuesta Nacional Agropecuaria (no tomó Superficie Implantada en Campaña 2001/2002 ni 2002/2003).

<sup>2</sup> Secretaría de Agricultura, Ganadería, Pesca y Alimentos.

<sup>3</sup> Registro Provincial Agropecuario.

**Elaboración:** Dirección General de Estadística y Censos.

**Cuadro 10.17 Trigo. Superficie Implantada, Cosechada y Producción**  
**Provincia de La Pampa. Serie campaña 1999/2000 - 2007/2008\***

Campaña	Sup.	Sup.	Producción	Rendimiento
	Implantada	Cosechada		
	(ha)		(tn)	(tn/ha)
1999/2000 <sup>1</sup>	444.800	406.000	742.800	1,83
2000/2001 <sup>1</sup>	417.300	358.100	718.900	2,01
2001/2002 <sup>2</sup>	439.200	407.050	785.860	1,93
2002/2003 <sup>2</sup>	371.050	367.050	741.400	2,02
2003/2004 <sup>3</sup>	250.786	190.253	224.633	1,18
2004/2005 <sup>3</sup>	297.301	249.749	379.350	1,52
2005/2006 <sup>3</sup>	170.426	110.963	147.423	1,33
2006/2007 <sup>3</sup>	68.158	48.143	66.329	1,36
2007/2008* <sup>3</sup>	163.348	155.271	326.583	2,10

**Fuente:** <sup>1</sup> Encuesta Nacional Agropecuaria.

<sup>2</sup> Secretaría de Agricultura, Ganadería, Pesca y Alimentos.

<sup>3</sup> Registro Provincial Agropecuario.

**Elaboración:** Dirección General de Estadística y Censos.

**Cuadro 10.18 Maíz. Superficie Implantada, Cosechada y Producción**  
**Provincia de La Pampa. Serie campaña 1999/2000 - 2007/2008\***

Campaña	Sup. Implantada		Sup. Cosechada	Producción	Rendimiento
	Total <sup>(2)</sup>	Solo Cosecha <sup>(3)</sup>			
	(Ha)			(tn)	(tn/ha)
1999/2000 <sup>1</sup>	363.100	141.900	119.700	475.400	3,97
2000/2001 <sup>1</sup>	423.000	151.500	133.700	476.800	3,57
2001/2002	402.900	.	.	.	.
2002/2003	432.550	.	.	.	.
2003/2004	399.100	124.456	72.125	245.160	3,40
2004/2005	370.700	128.380	95.013	397.761	4,19
2005/2006	338.500	111.525	69.351	211.789	3,05
2006/2007	431.200	146.434	95.992	287.257	2,96
2007/2008*	433.500	140.731	100.201	369.407	3,69

**Nota:** La superficie implantada que declara la Secretaría de Agricultura, Ganadería, Pesca y Alimentos incluye uso forraje y cosecha.

**Fuente:** <sup>1</sup> Encuesta Nacional Agropecuaria (no tomó Superficie Implantada en Campaña 2001/2002 ni 2002/2003).

<sup>2</sup> Secretaría de Agricultura, Ganadería, Pesca y Alimentos.

<sup>3</sup> Registro Provincial Agropecuario.

**Elaboración:** Dirección General de Estadística y Censos.

**Cuadro 10.19 Girasol. Superficie Implantada, Cosechada y Producción**  
**Provincia de La Pampa. Serie campaña 1999/2000 - 2007/2008\***

Campaña	Sup.	Sup.	Producción	Rendimiento
	Implantada	Cosechada		
	(ha)		(tn)	(tn/ha)
1999/2000 <sup>1</sup>	468.500	456.700	781.000	1,71
2000/2001 <sup>1</sup>	310.200	287.500	493.200	1,72
2001/2002 <sup>2</sup>	345.300	342.500	703.280	2,05
2002/2003 <sup>2</sup>	397.100	388.500	595.500	1,53
2003/2004 <sup>3</sup>	209.033	194.506	266.345	1,37
2004/2005 <sup>3</sup>	274.934	260.664	449.876	1,69
2005/2006 <sup>3</sup>	267.766	235.695	315.272	1,34
2006/2007 <sup>3</sup>	264.448	240.268	328.770	1,37
2007/2008* <sup>3</sup>	363.603	345.357	619.208	1,79

**Fuente:** <sup>1</sup> Encuesta Nacional Agropecuaria.

<sup>2</sup> Secretaría de Agricultura, Ganadería, Pesca y Alimentos.

<sup>3</sup> Registro Provincial Agropecuario.

**Elaboración:** Dirección General de Estadística y Censos.

**Cuadro 10.20 Soja. Superficie Implantada, Cosechada y Producción**  
**Provincia de La Pampa. Serie campaña 1999/2000 - 2007/2008\***

Campaña	Sup.	Sup.	Producción	Rendimiento
	Implantada	Cosechada		
	(ha)		(tn)	(tn/ha)
1999/2000 <sup>1</sup>	42.100	40.400	91.600	2,27
2000/2001 <sup>1</sup>	137.400	115.800	201.500	1,74
2001/2002 <sup>2</sup>	75.300	72.900	150.700	2,07
2002/2003 <sup>2</sup>	103.350	95.600	206.000	2,15
2003/2004 <sup>3</sup>	143.392	136.025	256.985	1,89
2004/2005 <sup>3</sup>	189.966	177.175	390.509	2,20
2005/2006 <sup>3</sup>	216.890	191.602	338.453	1,77
2006/2007 <sup>3</sup>	206.120	183.434	375.944	2,04
2007/2008* <sup>3</sup>	160.084	150.222	328.163	2,18

**Fuente:** <sup>1</sup> Encuesta Nacional Agropecuaria.

<sup>2</sup> Secretaría de Agricultura, Ganadería, Pesca y Alimentos.

<sup>3</sup> Registro Provincial Agropecuario.

**Elaboración:** Dirección General de Estadística y Censos.

**Cuadro 10.21 Sorgo Granífero. Superficie Implantada, Cosechada y Producción**  
**Provincia de La Pampa. Serie campaña 1999/2000 - 2007/2008\***

Campaña	Sup. Implantada		Sup. Cosechada	Producción	Rendimiento
	Total <sup>(2)</sup>	Solo Cosecha <sup>(3)</sup>			
	(Ha)		(tn)	(tn/ha)	
1999/2000 <sup>1</sup>	90.600	24.000	22.400	59.800	2,67
2000/2001 <sup>1</sup>	30.500	11.800	11.400	29.600	2,60
2001/2002	24.800	.	.	.	.
2002/2003	18.800	.	.	.	.
2003/2004	18.000	13.435	8.358	12.297	2,31
2004/2005	20.400	10.096	7.751	20.513	2,15
2005/2006	22.200	5.739	3.182	8.127	2,55
2006/2007	26.590	15.252	10.163	21.708	2,14
2007/2008*	42.000	25.410	20.814	57.943	2,78

**Fuente:** <sup>1</sup> Encuesta Nacional Agropecuaria (no tomó Superficie Implantada en Campaña 2001/2002 ni 2002/2003).

<sup>2</sup> Secretaría de Agricultura, Ganadería, Pesca y Alimentos.

<sup>3</sup> Registro Provincial Agropecuario.

**Elaboración:** Dirección General de Estadística y Censos.

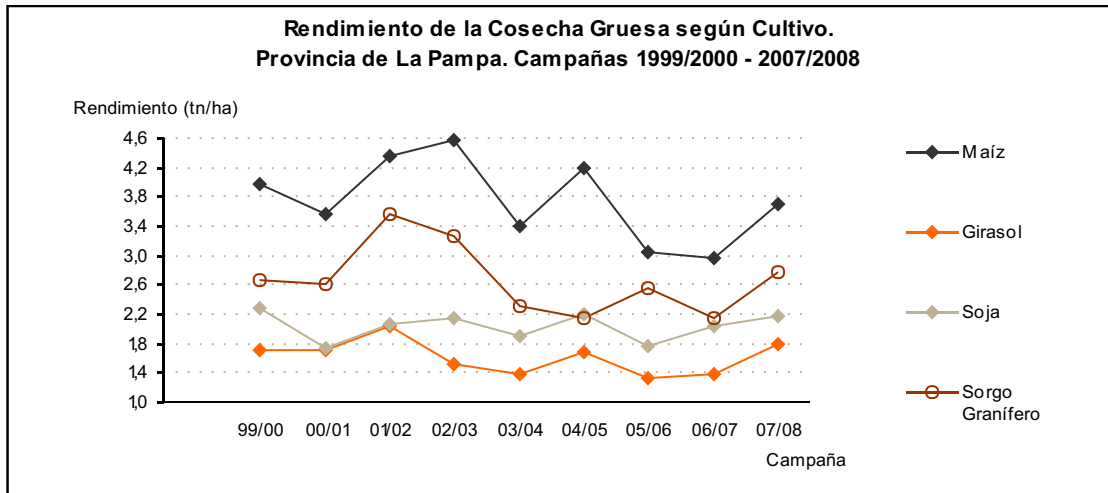
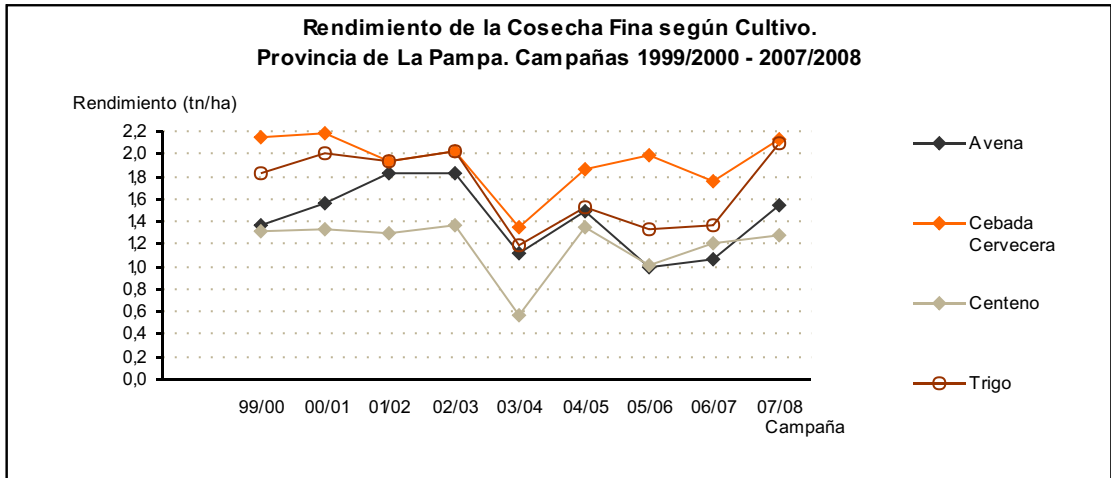

**Fuente:** <sup>1</sup> Encuesta Nacional Agropecuaria.  
<sup>2</sup> Secretaría de Agricultura, Ganadería, Pesca y Alimentos.  
<sup>3</sup> Registro Provincial Agropecuario.

**Elaboración:** Dirección General de Estadística y Censos.



**Cuadro 10.22 Bovinos Movidos con Guía según Finalidad  
Provincia de La Pampa. Serie 2004 - 2008**

Año	Total	Finalidad				
		Feria Venta	Frigorífico	Invernada	Mercado	Otros <sup>1</sup>
<b>Total 2004</b>	<b>2.718.493</b>	<b>726.591</b>	<b>897.977</b>	<b>340.755</b>	<b>170.919</b>	<b>582.251</b>
La Pampa	1.390.285	509.464	248.574	254.921	-	377.326
Resto País	1.328.208	217.127	649.403	85.834	170.919	204.925
<b>Total 2005</b>	<b>2.627.093</b>	<b>749.278</b>	<b>938.056</b>	<b>337.819</b>	<b>104.669</b>	<b>497.271</b>
La Pampa	1.275.677	494.348	237.876	228.008	-	315.409
Resto País	1.351.416	254.894	700.180	109.811	104.669	181.862
<b>Total 2006</b>	<b>2.681.271</b>	<b>717.894</b>	<b>929.108</b>	<b>126.684</b>	<b>120.222</b>	<b>487.363</b>
La Pampa	1.333.440	511.088	251.004	254.045	-	317.303
Resto País	1.347.831	206.806	678.104	172.639	120.222	170.060
<b>Total 2007</b>	<b>2.393.427</b>	<b>551.082</b>	<b>963.565</b>	<b>377.866</b>	<b>93.539</b>	<b>407.375</b>
La Pampa	1.204.327	421.446	277.816	241.961	-	263.104
Resto País	1.189.100	129.636	685.749	135.905	93.539	144.271
<b>Total 2008</b>	<b>2.674.718</b>	<b>708.605</b>	<b>932.979</b>	<b>457.546</b>	<b>90.083</b>	<b>485.505</b>
La Pampa	1.364.945	508.989	275.466	286.163	-	294.327
Resto País	1.309.773	199.616	657.513	171.383	90.083	191.178

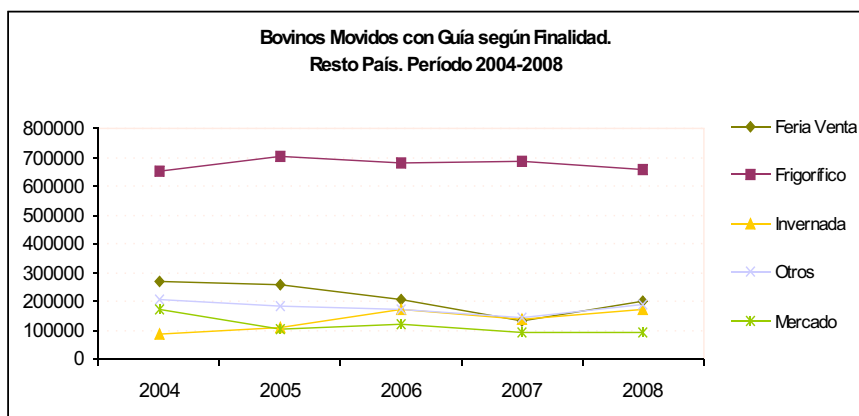
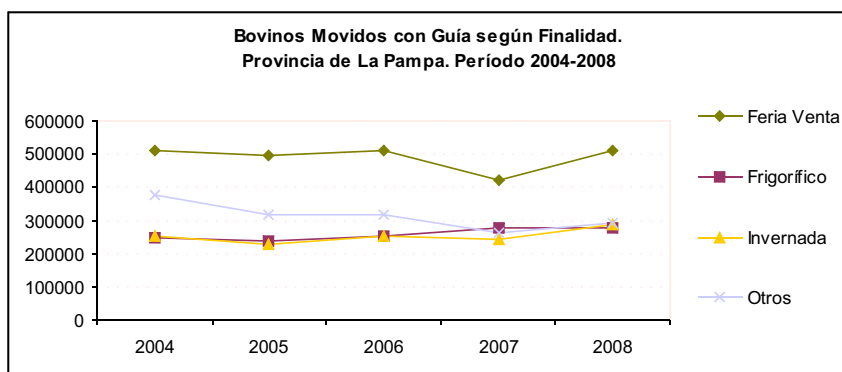

**Nota:** <sup>1</sup> Incluye: Cría, Deporte, Exportación, Exposición, Pastoreo, Traslado y Otros.

**Fuente:** Municipalidades y Comisiones de Fomento de la Provincia de La Pampa.

**Elaboración:** Dirección General de Estadística y Censos.

**Cuadro 10.23 Ovinos Movidos con Guía según Finalidad  
Provincia de La Pampa. Serie 2004 - 2008**

Año	Total	Finalidad				
		Feria Venta	Frigorífico	Invernada	Mercado	Otros <sup>1</sup>
<b>Total 2004</b>	<b>19.263</b>	<b>2.249</b>	<b>12.487</b>	<b>3.051</b>	<b>118</b>	<b>1.358</b>
La Pampa	10.492	2.055	4.670	2.765	-	1.002
Resto País	8.771	194	7.817	286	118	356
<b>Total 2005</b>	<b>27.413</b>	<b>4.857</b>	<b>17.144</b>	<b>2.678</b>	<b>-</b>	<b>2.734</b>
La Pampa	15.082	4.136	6.408	2.216	-	2.322
Resto País	12.331	721	10.736	462	-	412
<b>Total 2006</b>	<b>38.849</b>	<b>8.482</b>	<b>20.433</b>	<b>5.809</b>	<b>-</b>	<b>4.125</b>
La Pampa	22.590	6.746	10.662	3.221	-	1.961
Resto País	16.259	1.736	9.771	2.588	-	2.164
<b>Total 2007</b>	<b>43.765</b>	<b>10.044</b>	<b>24.585</b>	<b>6.690</b>	<b>-</b>	<b>2.446</b>
La Pampa	24.551	8.413	10.861	3.607	-	1.670
Resto País	19.214	1.631	13.724	3.083	-	776
<b>Total 2008</b>	<b>34.806</b>	<b>7.166</b>	<b>15.620</b>	<b>10.173</b>	<b>11</b>	<b>1.836</b>
La Pampa	21.207	5.564	6.952	7.309	-	1.382
Resto País	13.599	1.602	8.668	2.864	11	454

**Nota:** <sup>1</sup> Incluye: Cría, Exportación, Exposición, Pastoreo, Traslado y Otros.

**Fuente:** Municipalidades y Comisiones de Fomento de la Provincia de La Pampa.

**Elaboración:** Dirección General de Estadística y Censos.

**Cuadro 10.24 Porcinos Movidos con Guía según Finalidad  
Provincia de La Pampa. Serie 2004 - 2008**

Año	Total	Finalidad				
		Feria Venta	Frigorífico	Invernada	Mercado	Otros <sup>1</sup>
<b>Total 2004</b>	<b>78.480</b>	<b>4.416</b>	<b>65.774</b>	<b>6.572</b>	<b>33</b>	<b>1.685</b>
La Pampa	13.916	2.077	8.375	2.380	-	1.084
Resto País	64.564	2.339	57.399	4.192	33	601
<b>Total 2005</b>	<b>66.032</b>	<b>5.500</b>	<b>47.832</b>	<b>12.108</b>	<b>-</b>	<b>587</b>
La Pampa	16.769	3.255	6.909	6.157	-	448
Resto País	49.263	2.245	40.923	5.951	-	139
<b>Total 2006</b>	<b>102.825</b>	<b>7.451</b>	<b>81.908</b>	<b>12.131</b>	<b>-</b>	<b>1.335</b>
La Pampa	21.311	4.382	9.273	6.680	-	976
Resto País	81.514	3.069	72.635	5.451	-	359
<b>Total 2007</b>	<b>113.615</b>	<b>7.545</b>	<b>91.001</b>	<b>14.069</b>	<b>-</b>	<b>1.000</b>
La Pampa	25.231	4.853	15.468	4.046	-	864
Resto País	88.384	2.692	75.533	10.023	-	136
<b>Total 2008</b>	<b>103.833</b>	<b>4.580</b>	<b>87.081</b>	<b>10.619</b>	<b>-</b>	<b>1.553</b>
La Pampa	17.807	3.298	9.941	3.657	-	911
Resto País	86.026	1.282	77.140	6.962	-	642

**Nota:** <sup>1</sup> Incluye: Cría, Exportación, Exposición, Pastoreo, Traslado y Otros.

**Fuente:** Municipalidades y Comisiones de Fomento de la Provincia de La Pampa.

**Elaboración:** Dirección General de Estadística y Censos.

**Cuadro 10.25 Caprinos Movidos con Guía según Finalidad  
Provincia de La Pampa. Serie 2004 - 2008**

Año	Total	Finalidad				
		Feria Venta	Frigorífico	Invernada	Mercado	Otros <sup>1</sup>
<b>Total 2004</b>	<b>7.901</b>	<b>462</b>	<b>4.352</b>	<b>529</b>	-	<b>2.558</b>
La Pampa	1.735	345	131	179	-	1.080
Resto País	6.166	117	4.221	350	-	1.478
<b>Total 2005</b>	<b>6.184</b>	<b>2.007</b>	<b>3.446</b>	<b>340</b>	-	<b>391</b>
La Pampa	4.906	1.201	3.196	162	-	347
Resto País	1.278	806	250	178	-	44
<b>Total 2006</b>	<b>3.003</b>	<b>195</b>	<b>2.079</b>	<b>679</b>	-	<b>50</b>
La Pampa	1.801	185	1.564	28	-	24
Resto País	1.202	10	515	651	-	26
<b>Total 2007</b>	<b>9.806</b>	<b>2.490</b>	<b>6.350</b>	<b>179</b>	-	<b>787</b>
La Pampa	5.000	1.642	2.705	48	-	605
Resto País	4.806	848	3.645	131	-	182
<b>Total 2008</b>	<b>12.048</b>	<b>3.644</b>	<b>7.551</b>	<b>219</b>	-	<b>634</b>
La Pampa	7.297	2.961	3.899	57	-	380
Resto País	4.751	683	3.652	162	-	254

**Nota:** <sup>1</sup> Incluye: Cría, Exportación, Exposición, Pastoreo, Traslado y Otros.

**Fuente:** Municipalidades y Comisiones de Fomento de la Provincia de La Pampa.

**Elaboración:** Dirección General de Estadística y Censos.

**Cuadro 10.26 Equinos Movidos con Guía según Finalidad  
Provincia de La Pampa. Serie 2004 - 2008**

Año	Total	Finalidad				
		Feria Venta	Frigorífico	Invernada	Mercado	Otros <sup>1</sup>
<b>Total 2004</b>	<b>7.901</b>	<b>462</b>	<b>4.352</b>	<b>529</b>	-	<b>2.558</b>
La Pampa	1.735	345	131	179	-	1.080
Resto País	6.166	117	4.221	350	-	1.478
<b>Total 2005</b>	<b>7.160</b>	<b>1.556</b>	<b>2.679</b>	<b>92</b>	-	<b>2.833</b>
La Pampa	2.126	972	264	49	-	841
Resto País	5.034	584	2.415	43	-	1.992
<b>Total 2006</b>	<b>21.681</b>	<b>1.806</b>	<b>10.872</b>	<b>968</b>	<b>4</b>	<b>8.031</b>
La Pampa	10.382	959	4.524	344	-	4.555
Resto País	11.299	847	6.348	624	4	3.476
<b>Total 2007</b>	<b>21.834</b>	<b>3.809</b>	<b>7.864</b>	<b>2.095</b>	-	<b>8.066</b>
La Pampa	8.682	2.187	1.927	858	-	3.710
Resto País	13.152	1.622	5.937	1.237	-	4.356
<b>Total 2008</b>	<b>26.347</b>	<b>4.591</b>	<b>13.969</b>	<b>1.774</b>	-	<b>6.013</b>
La Pampa	11.187	2.138	5.785	758	-	2.506
Resto País	15.160	2.453	8.184	1.016	-	3.507

**Nota:** <sup>1</sup> Incluye: Cría, Deporte, Exportación, Exposición, Pastoreo, Traslado y Otros.

**Fuente:** Municipalidades y Comisiones de Fomento de la Provincia de La Pampa.

**Elaboración:** Dirección General de Estadística y Censos.

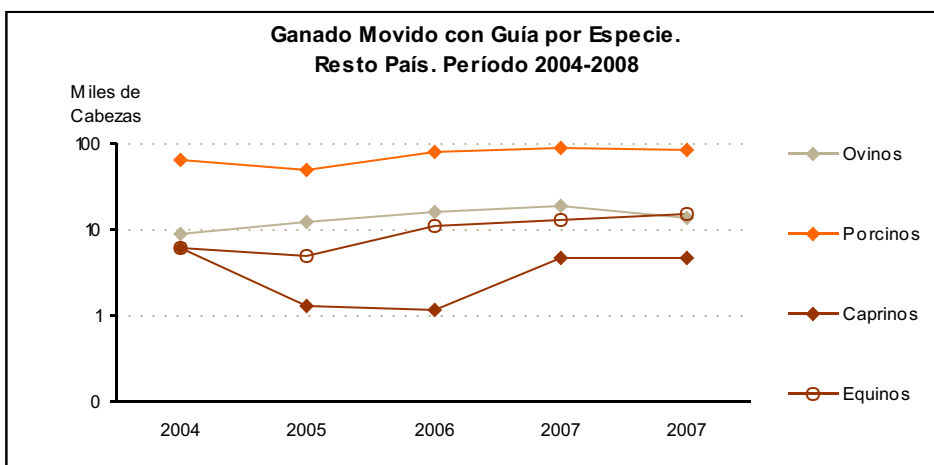
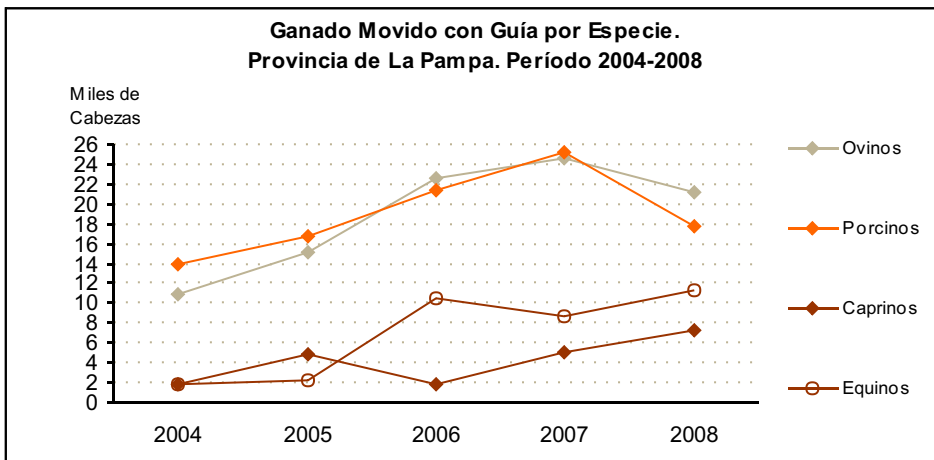

**Fuente:** Municipalidades y Comisiones de Fomento de la Provincia de La Pampa.

**Elaboración:** Dirección General de Estadística y Censos.

**Cuadro 10.27 Remates - Feria. Ganado Bovino Comercializado por Categoría y Finalidad Provincia de La Pampa. Período 2002 - 2008**

Categoría y Finalidad	Año						
	2002	2003	2004	2005	2006	2007	2008
<b>Total Bovinos</b>	<b>344.656</b>	<b>428.087</b>	<b>356.699</b>	<b>450.894</b>	<b>447.075</b>	<b>421.633</b>	<b>389.974</b>
<b>Invernada y Cría</b>	<b>319.805</b>	<b>391.993</b>	<b>315.332</b>	<b>386.221</b>	<b>390.200</b>	<b>355.267</b>	<b>334.411</b>
Vacas secas	27.078	31.327	28.890	25.513	20.928	25.506	21.298
Vacas c/ternero al pie	6.297	19.434	18.208	15.483	12.260	6.007	7.502
Vacas c/preñez garantida	8.431	7.705	4.765	5.731	5.250	3.717	4.196
Vaquillonas	11.346	20.919	25.280	21.108	16.067	19.538	13.168
Vaquillonas c/preñez garantida	3.070	2.107	4.040	2.491	643	487	679
Novillitos	23.356	20.615	23.279	21.172	22.245	21.550	23.714
Novillos	19.301	19.396	25.291	30.519	19.544	19.229	15.842
Terneros	150.841	171.318	110.333	164.550	171.055	161.874	138.256
Terneras	65.908	94.489	71.410	94.225	118.002	93.483	105.323
Toros-Torunos-Buey	4.177	4.683	3.836	5.429	4.206	3.876	4.433
<b>Faena</b>	<b>24.851</b>	<b>36.094</b>	<b>41.367</b>	<b>64.673</b>	<b>56.875</b>	<b>66.366</b>	<b>55.563</b>
Vacas	7.651	15.119	20.017	21.401	25.178	28.520	29.289
Vaquillonas	4.414	5.351	7.326	14.195	9.192	17.955	8.736
Novillitos	558	3.024	556	2.276	4.437	2.886	1.866
Novillos	9.595	8.458	8.652	21.415	13.928	11.009	10.544
Terneros	33	21	282	107	139	252	90
Terneras	219	661	1.204	504	436	1.069	1.589
Toros-Torunos-Buey	2.381	3.460	3.330	4.775	3.565	4.675	3.449

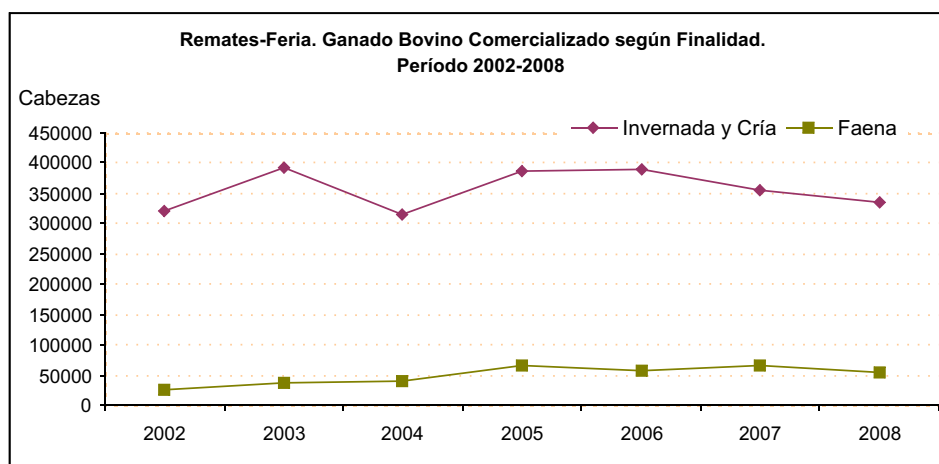

**Fuente:** Casas de Remate y Feria en la Provincia de La Pampa.

**Elaboración:** Dirección General de Estadística y Censos.

**Cuadro 10.28 Remates - Feria. Ganado Ovino Comercializado por Categoría**  
**Finalidad: Faena**  
**Provincia de La Pampa. Período 2002 - 2008**

Categoría	Año						
	2002	2003	2004	2005	2006	2007	2008
<b>Total Ovinos</b>	<b>256</b>	<b>2.119</b>	<b>2.410</b>	<b>4.958</b>	<b>3.830</b>	<b>3.873</b>	<b>1.758</b>
Corderos	-	532	561	1.641	1.437	875	686
Corderas	-	-	231	465	-	254	12
Borregos	26	15	469	232	269	550	89
Borregas	10	277	65	64	79	54	83
Ovejas	122	1.201	943	2.273	1.850	1.874	716
Capones	-	5	-	-	-	-	30
Carneros	98	89	141	283	195	266	142

**Fuente:** Casas de Remate y Feria en la Provincia de La Pampa.

**Elaboración:** Dirección General de Estadística y Censos.

**Cuadro 10.29 Remates - Feria. Ganado Porcino Comercializado por Categoría y Finalidad**  
**Provincia de La Pampa. Período 2002 - 2008**

Categoría y Finalidad	Año						
	2002	2003	2004	2005	2006	2007	2008
<b>Total Porcinos</b>	<b>3.095</b>	<b>1.019</b>	<b>1.709</b>	<b>2.566</b>	<b>3.535</b>	<b>1.326</b>	<b>1.326</b>
<b>Invernada y Cría</b>	<b>2.010</b>	<b>527</b>	<b>1.255</b>	<b>1.723</b>	<b>2.322</b>	<b>864</b>	<b>839</b>
Capones	627	43	794	410	513	166	211
Cachorros	-	74	-	58	1.019	237	173
Porker	-	-	-	-	-	20	-
Lechones	1.227	192	220	980	540	147	236
Cerdas	78	141	145	209	164	215	173
Padrillos	78	77	96	66	86	79	46
<b>Faena</b>	<b>1.085</b>	<b>492</b>	<b>454</b>	<b>843</b>	<b>1.213</b>	<b>462</b>	<b>487</b>
Capones	772	443	266	397	204	152	232
Cachorros	-	-	-	-	481	113	34
Porker	-	-	-	-	-	-	-
Lechones	-	-	172	336	300	146	206
Cerdas	307	48	12	78	194	50	14
Padrillos	6	1	4	32	34	1	1

**Fuente:** Casas de Remate y Feria en la Provincia de La Pampa.

**Elaboración:** Dirección General de Estadística y Censos.

**Cuadro 10.30 Ganado Bovino Faenado en Frigoríficos según Categoría  
Provincia de La Pampa. Período 2001 - 2008**

Período	Total Bovinos		Novillos		Novillitos		Vacas	
	Cabezas (cantidad)	P. Gancho (tn)	Cabezas (cantidad)	P. Gancho (tn)	Cabezas (cantidad)	P. Gancho (tn)	Cabezas (cantidad)	P. Gancho (tn)
2001	266.078	59.942	124.109	31.410	24.621	5.251	29.908	7.196
2002	249.355	57.161	114.128	29.056	36.071	7.757	27.253	6.552
2003	313.911	70.094	152.711	38.088	42.721	9.131	30.623	6.974
2004	344.527	76.851	150.733	38.000	37.972	8.141	34.478	8.015
2005	353.719	80.600	175.541	45.600	20.305	4.406	36.097	9.395
2006	319.358	71.957	163.351	41.197	19.474	4.363	26.532	6.108
2007	374.764	82.832	162.121	41.124	32.291	7.271	30.739	8.094
2008	344.660	75.290	145.019	36.954	27.150	6.030	25.989	5.935

(Continuación)

Período	Vaquillonas		Terberos		Terberas		Toros	
	Cabezas (cantidad)	P. Gancho (tn)	Cabezas (cantidad)	P. Gancho (tn)	Cabezas (cantidad)	P. Gancho (tn)	Cabezas (cantidad)	P. Gancho (tn)
2001	76.729	13.706	785	109	6.516	883	3.410	1.383
2002	64.850	11.193	195	26	2.305	309	4.553	2.266
2003	79.638	13.894	217	28	3.611	494	4.390	1.482
2004	111.765	19.444	1.241	179	3.359	470	4.979	2.599
2005	113.029	19.890	221	29	3.344	467	5.182	1.813
2006	106.100	18.919	57	11	515	96	3.329	1.263
2007	143.779	24.575	151	28	2.298	390	3.385	1.348
2008	142.065	24.968	528	89	589	104	3.320	1.209

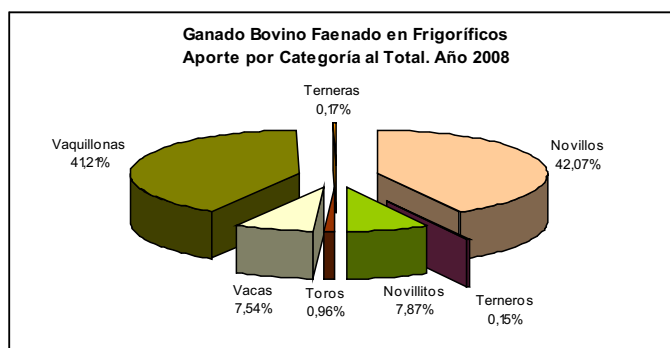

**Fuente:** Frigoríficos de la Provincia de La Pampa.

**Elaboración:** Dirección General de Estadística y Censos.

**Cuadro 10.31 Ganado Ovino Faenado en Frigoríficos según Categoría  
Provincia de La Pampa. Período 2001 - 2008**

Período	Total Ovinos		Capones		Ovejas		Borregos	
	Cabezas (cantidad)	P. Gancho (tn)	Cabezas (cantidad)	P. Gancho (tn)	Cabezas (cantidad)	P. Gancho (tn)	Cabezas (cantidad)	P. Gancho (tn)
2001	522	9,28	-	-	82	1,77	53	0,82
2002	502	7,67	-	-	42	1,09	24	0,37
2003	2.422	34,19	-	-	118	3,53	25	0,53
2004	3.827	81,73	-	-	-	-	237	6,19
2005	3.672	82,96	-	-	-	-	742	18,62
2006	8.120	189,46	482	37,69	-	-	-	-
2007	13.868	248,30	1.316	36,00	-	-	1.571	39,21
2008	9.681	183,85	547	16,41	1.502	44,75	412	13,52

(Continuación)

Período	Corderos		Corderas		Carneros	
	Cabezas (cantidad)	P. Gancho (tn)	Cabezas (cantidad)	P. Gancho (tn)	Cabezas (cantidad)	P. Gancho (tn)
2001	270	4,82	-	-	117	1,87
2002	436	6,21	-	-	-	-
2003	2.279	30,13	-	-	-	-
2004	3.590	75,54	-	-	-	-
2005	2.930	64,34	-	-	-	-
2006	7.638	151,77	-	-	-	-
2007	10.981	173,10	-	-	-	-
2008	5.953	81,01	1.114	27,00	153	4,34

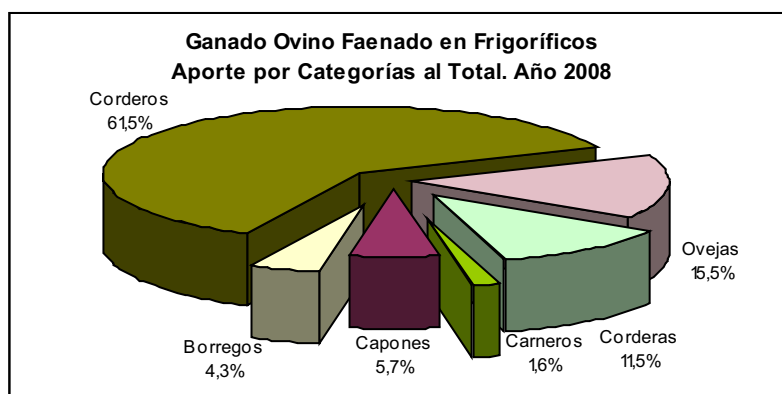

Fuente: Frigoríficos de la Provincia de La Pampa.

Elaboración: Dirección General de Estadística y Censos.



**Cuadro 10.32 Ganado Porcino Faenado en Frigoríficos según Categoría  
Provincia de La Pampa. Período 2001 - 2008**

Período	Total Porcinos		Caponos		Cerdas	
	Cabezas (cantidad)	P. Gancho (tn)	Cabezas (cantidad)	P. Gancho (tn)	Cabezas (cantidad)	P. Gancho (tn)
2001	3.868	315,65	2.526	255,98	282	29,10
2002	5.418	429,61	4.629	409,53	133	13,90
2003	6.848	544,11	5.501	520,54	115	11,18
2004	8.292	740,92	7.826	733,04	17	2,25
2005	7.469	655,06	6.581	602,86	412	46,69
2006	10.298	903,80	8.618	837,00	460	49,00
2007	12.467	976,88	9.494	928,78	35	6,21
2008	6.308	560,00	4.423	527,00	73	10,60

(Continuación)

Período	Cachorros		Lechones		Padrillos	
	Cabezas (cantidad)	P. Gancho (tn)	Cabezas (cantidad)	P. Gancho (tn)	Cabezas (cantidad)	P. Gancho (tn)
2001	453	3,98	607	26,59	-	-
2002	16	0,21	640	5,98	-	-
2003	-	-	1.232	12,38	-	-
2004	-	-	449	5,64	-	-
2005	-	-	476	5,52	-	-
2006	-	-	1.220	18,02	-	-
2007	-	-	2.938	41,89	-	-
2008	-	-	1.812	23,00	-	-

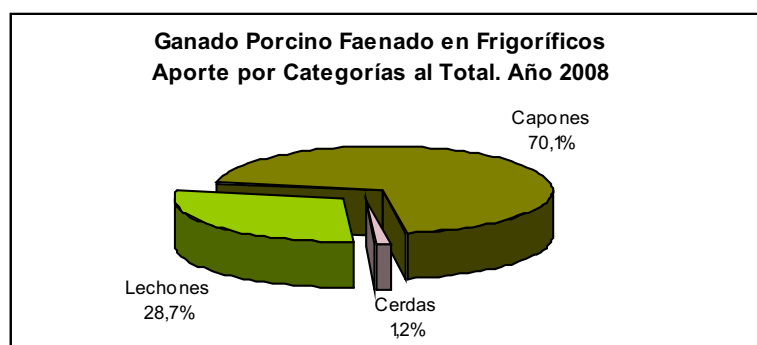

Fuente: Frigoríficos de la Provincia de La Pampa.

Elaboración: Dirección General de Estadística y Censos.

**Cuadro 10.33 Ganado Caprino Faenado en Frigoríficos según Categoría  
Provincia de La Pampa. Período 2001 - 2008**

Período	Total Caprinos		Chivitos		Chivitas	
	Cabezas (cantidad)	P. Gancho (tn)	Cabezas (cantidad)	P. Gancho (tn)	Cabezas (cantidad)	P. Gancho (tn)
2001	-	-	-	-	-	-
2002	-	-	-	-	-	-
2003	72	0,58	72	0,58	-	-
2004	1.124	10,02	748	7,58	376	2,44
2005	6.269	48,94	6.159	47,95	110	0,99
2006	5.262	39,45	5.262	39,45	-	-
2007	2.760	20,74	2.760	20,74	-	-
2008	2.255	16,98	2.201	16,00	54	1,00

**Fuente:** Frigoríficos de la Provincia de La Pampa.

**Elaboración:** Dirección General de Estadística y Censos.

**Cuadro 10.34 Ganado Equino Faenado en Frigoríficos según Categoría  
Provincia de La Pampa. Período 2006 - 2008**

Período	Total Equinos		Machos		Hembras	
	Cabezas (cantidad)	P. Gancho (tn)	Cabezas (cantidad)	P. Gancho (tn)	Cabezas (cantidad)	P. Gancho (tn)
2006	22.528	2.869,98	16.835	1.960,00	5.693	910,00
2007	14.223	2.194,65	9.584	1.427,40	4.639	767,25
2008	12.581	1.950,70	6.323	937,30	6.258	1.013,40

**Fuente:** Frigoríficos de la Provincia de La Pampa.

**Elaboración:** Dirección General de Estadística y Censos.

**Cuadro 10.35 Distribución de la Superficie según Uso del Suelo por Micro Región y Ejido**  
**Provincia de La Pampa. Campaña 2007/2008\***

Micro Región / Ejidos	Superficie según Uso del Suelo (hectáreas)					
	Total	Verdeos Invierno	Pasturas Perennes	Monte Natural	Campo Natural	Plant. Artificial
<b>Total Provincia</b>	<b>13.033.083</b>	<b>554.214</b>	<b>773.497</b>	<b>8.097.106</b>	<b>1.907.916</b>	<b>6.957</b>
<b>Total Micro Región 1</b>	<b>444.586</b>	<b>61.849</b>	<b>78.591</b>	<b>91.094</b>	<b>42.136</b>	<b>420</b>
Adolfo Van Praet	20.926	2.089	4.423	-	2.619	34
Embajador Martini	41.826	9.187	7.208	322	5.440	36
Falucho	25.801	2.999	7.162	17	2.361	45
Ingeniero Luiggi	100.736	17.657	17.765	15.354	4.234	96
Maisonnavé	14.526	2.842	5.049	36	666	39
Parera	41.806	7.285	10.903	1.804	2.387	26
Quetrequén	8.506	733	2.109	75	1.415	8
Rancul	146.052	11.958	12.832	73.304	14.468	67
Realicó	44.407	7.100	11.139	182	8.546	70
<b>Total Micro Región 2</b>	<b>865.047</b>	<b>128.385</b>	<b>206.397</b>	<b>1.815</b>	<b>80.607</b>	<b>2.331</b>
Agustoni	38.467	3.374	10.157	-	2.949	69
Alta Italia	48.352	9.948	11.121	172	3.283	97
Bernardo Larroudé	29.706	3.103	5.465	149	4.220	22
Ceballos	44.038	5.035	10.637	-	3.288	152
Colonia Barón	69.312	10.476	15.031	320	7.184	188
Coronel Hilario Lagos	22.434	3.330	6.550	-	1.072	42
Dorila	36.621	6.026	8.816	19	3.047	227
General Pico	110.851	10.741	27.003	12	14.738	289
Intendente Alvear	80.108	10.874	18.928	-	6.063	372
Metileo	32.125	6.795	7.185	44	3.019	50
Miguel Cané	30.876	4.289	8.582	29	2.669	43
Monte Nieves	31.823	6.761	8.028	152	1.665	79
Quemú Quemú	84.603	12.648	19.558	11	7.746	256
Sarah	18.979	2.527	4.133	-	1.196	48
Speluzzi	27.444	6.066	6.678	1	3.559	96
Trenel	73.910	16.337	19.794	900	3.221	35
Vértiz	40.396	3.518	9.829	-	5.734	155
Villa Mirasol	45.001	6.537	8.901	6	5.954	111
<b>Total Micro Región 3</b>	<b>552.157</b>	<b>77.734</b>	<b>59.606</b>	<b>193.174</b>	<b>35.286</b>	<b>324</b>
Arata	54.430	12.342	8.864	3.858	1.563	78
Caleufú	73.780	12.342	8.753	18.182	9.890	36
Conhelo	72.031	10.126	8.417	25.677	1.714	33
Eduardo Castex	93.177	19.365	16.860	2.165	2.740	130
La Maruja	103.930	10.845	8.083	49.145	7.201	24
Pichi Huinca	50.370	7.910	4.247	19.809	4.955	17
Rucanelo	104.439	4.804	4.382	74.338	7.224	6
<b>Total Micro Región 4</b>	<b>2.246.293</b>	<b>50</b>	<b>18.710</b>	<b>1.511.167</b>	<b>705.230</b>	<b>3</b>
Algarrobo del Águila	379.285	50	-	266.800	107.061	-
La Humada	440.016	-	121	192.875	242.344	-
Puelén	477.970	-	-	669.112	8.451	-
Santa Isabel	750.022	-	18.589	382.381	347.373	3
<b>Total Micro Región 5</b>	<b>966.828</b>	<b>8.410</b>	<b>77.490</b>	<b>692.583</b>	<b>155.108</b>	<b>97</b>
Carro Quemado	302.452	3.864	15.221	232.273	37.750	8
Loventué	57.811	567	2.389	47.396	4.660	-
Luan Toro	124.180	3.697	5.553	99.757	6.527	43
Telén	313.325	-	36.479	205.108	66.917	31
Victorica	169.060	282	17.848	108.049	39.254	15

(continúa)

Cuadro 10.35 (Continuación)

Micro Región / Ejidos	Superficie según Uso del Suelo (hectáreas)					
	Total	Verdeos Invierno	Pasturas Perennes	Monte Natural	Campo Natural	Plant. Artificial
<b>Total Micro Región 6</b>	<b>833.364</b>	<b>90.120</b>	<b>90.999</b>	<b>288.390</b>	<b>93.843</b>	<b>1.232</b>
Anguil	84.063	13.552	14.337	2.934	8.057	257
Ataliva Roca	194.070	16.081	16.287	88.470	39.121	38
Mauricio Mayer	46.183	7.297	7.399	1.360	1.404	125
Santa Rosa	130.003	15.146	13.866	35.236	12.852	523
Toay	219.039	13.596	19.170	124.933	28.806	159
Winifreda	160.006	24.447	19.941	35.457	3.603	129
<b>Total Micro Región 7</b>	<b>587.247</b>	<b>80.316</b>	<b>114.783</b>	<b>41.752</b>	<b>61.817</b>	<b>1.596</b>
Catrilo	69.929	9.673	18.555	4	6.202	176
Doblas	98.125	10.810	11.876	22.951	16.109	220
Lonquimay	57.439	8.707	12.161	-	5.093	282
Macachín	74.765	10.772	13.295	6.290	8.617	140
Miguel Riglos	102.861	12.896	18.512	11.115	8.275	141
Relmo	9.000	1.096	3.154	55	263	7
Rolón	47.094	7.096	9.158	287	5.839	47
Tomás M. Anchorena	63.035	9.936	13.995	-	3.107	101
Uriburu	64.999	9.329	14.075	1.049	8.313	482
<b>Total Micro Región 8</b>	<b>3.016.975</b>	<b>12.437</b>	<b>48.240</b>	<b>2.502.668</b>	<b>395.728</b>	<b>348</b>
Chacharramendi	279.999	-	9.492	202.664	64.125	29
Cuchillo Co	248.002	-	-	237.990	6.825	-
General Acha	996.824	5.715	27.547	785.538	159.405	275
La Reforma	217.052	-	-	213.138	3.861	-
Limay Mahuida	532.252	-	3.450	400.783	124.059	-
Puelches	594.990	-	-	582.627	2.459	2
Quehué	147.856	6.723	7.752	79.929	34.995	42
<b>Total Micro Región 9</b>	<b>1.216.120</b>	<b>89.772</b>	<b>76.900</b>	<b>590.465</b>	<b>255.809</b>	<b>605</b>
Abramo	202.717	5.223	8.700	136.044	45.801	42
Alpachiri	102.114	15.719	9.249	23.540	22.619	149
Bernasconi	227.590	3.833	3.505	167.043	36.404	18
Colonia Santa María	54.636	5.114	5.484	15.793	15.209	29
General Manuel J. Campos	49.223	10.862	5.441	1.801	7.150	73
General San Martín	172.653	8.274	4.441	92.810	41.598	58
Guatraché	98.277	21.663	11.975	13.979	7.376	126
Jacinto Arauz	126.082	6.432	11.402	65.184	29.535	61
Perú	36.473	2.203	7.624	9.132	13.894	14
Colonia Santa Teresa	32.934	6.775	1.267	2.831	2.279	23
Unanue	113.420	3.673	7.812	62.308	33.944	11
<b>Total Micro Región 10</b>	<b>2.304.466</b>	<b>5.140</b>	<b>1.782</b>	<b>2.183.999</b>	<b>82.353</b>	<b>-</b>
Colonia 25 de Mayo	895.010	-	685	875.689	18.043	-
Gobernador Duval	701.411	-	-	669.920	16.995	-
La Adela	708.045	5.140	1096	638.389	47.314	-

(continúa)

Cuadro 10.35 (Continuación)

Micro Región / Ejidos	Superficie según Uso del Suelo (hectáreas)					
	Agric. p/ Cosecha	Rastrojo	Barbecho	Cultivos Diferidos	Sup. No Utilizable	Sup. C/ Vivienda
<b>Total Provincia</b>	<b>320.163</b>	<b>615.698</b>	<b>298.982</b>	<b>205.812</b>	<b>224.027</b>	<b>28.711</b>
<b>Total Micro Región 1</b>	<b>28.807</b>	<b>63.000</b>	<b>39.178</b>	<b>23.289</b>	<b>13.587</b>	<b>2.635</b>
Adolfo Van Praet	2.399	2.900	2.997	1.548	1.812	105
Embajador Martini	6.755	5.464	2.844	1.955	2.310	305
Falucho	1.775	4.156	3.954	1.349	1.821	164
Ingeniero Luiggi	5.518	23.457	7.136	7.212	1.686	621
Maisonnavé	1.242	2.094	1.015	624	769	151
Parera	4.764	5.819	5.143	2.515	812	349
Quetrequén	821	1.161	1.502	406	192	86
Rancul	3.093	11.879	12.559	4.819	511	561
Realicó	2.441	6.069	2.028	2.861	3.676	294
<b>Total Micro Región 2</b>	<b>58.603</b>	<b>218.190</b>	<b>87.224</b>	<b>37.247</b>	<b>38.353</b>	<b>5.895</b>
Agustoni	1.980	15.816	2.095	542	1.373	112
Alta Italia	5.285	11.427	3.576	1.371	1.898	175
Bernardo Larroudé	1.312	7.017	5.181	729	2.317	191
Ceballos	3.332	10.611	6.987	1.890	1.768	337
Colonia Barón	5.665	15.799	4.349	5.223	4.592	484
Coronel Hilario Lagos	1.696	4.428	2.409	1.833	793	280
Dorila	1.894	8.462	4.793	1.232	1.850	255
General Pico	5.620	34.079	10.945	3.735	2.943	747
Intendente Alvear	4.539	22.505	8.684	3.485	4.076	582
Metileo	1.249	8.131	2.759	1.410	1.227	256
Miguel Cané	1.215	8.419	2.230	2.389	795	216
Monte Nieves	2.926	5.957	2.640	2.857	583	174
Quemú Quemú	2.579	25.194	8.717	2.991	4.414	489
Sarah	2.083	4.191	2.750	674	1.299	77
Speluzzi	1.746	4.488	405	1.956	2.265	184
Trenel	9.716	12.094	8.509	940	1.711	653
Vértiz	1.564	10.124	5.798	1.437	1.905	334
Villa Mirasol	4.202	9.450	4.398	2.554	2.543	348
<b>Total Micro Región 3</b>	<b>40.624</b>	<b>67.321</b>	<b>37.541</b>	<b>31.149</b>	<b>6.775</b>	<b>2.624</b>
Arata	9.393	8.917	4.670	3.709	621	417
Caleufú	3.735	10.420	5.117	4.466	561	278
Conhelo	5.897	9.466	6.520	3.522	346	312
Eduardo Castex	16.831	17.408	9.212	7.335	520	612
La Maruja	2.503	10.843	8.074	5.751	1.097	365
Pichi Huinca	1.506	6.067	2.359	2.904	371	226
Rucanelo	761	4.200	1.590	3.463	3.259	414
<b>Total Micro Región 4</b>	<b>-</b>	<b>-</b>	<b>-</b>	<b>-</b>	<b>10.313</b>	<b>818</b>
Algarrobo del Águila	-	-	-	-	4.237	136
La Humada	-	-	-	-	4.310	366
Puelén	-	-	-	-	406	1
Santa Isabel	-	-	-	-	1.360	315
<b>Total Micro Región 5</b>	<b>5.134</b>	<b>10.864</b>	<b>2.472</b>	<b>2.583</b>	<b>11.113</b>	<b>974</b>
Carro Quemado	20	3.830	875	1.075	7.100	437
Loventué	64	2.297	84	108	149	98
Luan Toro	1.740	4.060	1.277	1.235	125	167
Telén	956	-	-	-	3.681	152
Victorica	2.354	677	237	165	58	121

(continúa)

**Cuadro 10.35** (Conclusión)

Micro Región / Ejidos	Superficie según Uso del Suelo (hectáreas)					
	Agric. p/ Cosecha	Rastrojo	Barbecho	Cultivos Diferidos	Sup. No Utilizable	Sup. c/ Vivienda
<b>Total Micro Región 6</b>	<b>64.609</b>	<b>93.957</b>	<b>48.532</b>	<b>40.888</b>	<b>17.074</b>	<b>3.722</b>
Anguil	10.793	16.266	7.622	7.059	2.752	435
Ataliva Roca	7.413	7.554	6.521	5.506	6.499	580
Mauricio Mayer	6.500	10.991	4.694	4.403	1.687	322
Santa Rosa	12.399	16.469	11.083	9.082	2.673	673
Toay	5.047	13.179	4.577	6.752	2.176	646
Winifreda	22.457	29.498	14.034	8.086	1.287	1.066
<b>Total Micro Región 7</b>	<b>50.821</b>	<b>113.236</b>	<b>50.023</b>	<b>37.845</b>	<b>31.869</b>	<b>3.190</b>
Catrilo	4.528	17.543	6.356	4.834	1.651	408
Doblas	8.201	12.597	4.038	5.273	5.732	317
Lonquimay	3.088	14.002	6.741	4.861	2.207	297
Macachín	6.135	13.464	3.444	3.355	8.850	403
Miguel Riglos	10.758	17.474	11.525	7.280	4.413	472
Relmo	110	2.082	1.296	369	519	48
Rolón	4.364	7.858	4.672	3.551	3.755	467
Tomás M. Anchorena	6.244	15.305	7.458	4.001	2.460	427
Uriburu	7.393	12.911	4.492	4.321	2.282	351
<b>Total Micro Región 8</b>	<b>4.482</b>	<b>8.945</b>	<b>3.118</b>	<b>8.009</b>	<b>30.940</b>	<b>2.059</b>
Chacharramendi	-	-	-	-	3.459	231
Cuchillo Co	-	-	-	-	2.985	202
General Acha	612	2.280	1.014	3.749	10.053	636
La Reforma	-	-	-	-	19	34
Limay Mahuida	-	-	-	-	3.944	16
Puelches	-	-	-	-	9.203	699
Quehué	3.869	6.665	2.104	4.259	1.278	241
<b>Total Micro Región 9</b>	<b>66.286</b>	<b>38.076</b>	<b>30.342</b>	<b>24.324</b>	<b>40.394</b>	<b>3.149</b>
Abramo	1.674	1.235	171	931	2.590	308
Alpachiri	11.053	5.308	5.041	6.278	2.766	391
Bernasconi	2.206	1.492	705	1.171	10.970	242
Colonia Santa María	2.070	3.313	1.779	3.444	2.198	203
General Manuel J. Campos	6.739	4.582	4.243	3.855	4.175	302
General San Martín	7.398	3.756	2.174	1.357	10.286	502
Guatraché	20.406	8.444	8.733	2.409	2.703	463
Jacinto Arauz	6.434	2.838	873	1.674	1.384	264
Perú	508	1.066	1.066	483	414	68
Colonia Santa Teresa	7.426	4.037	4.261	2.037	1.866	132
Unanue	372	2.005	1.296	686	1.041	273
<b>Total Micro Región 10</b>	<b>799</b>	<b>2.108</b>	<b>553</b>	<b>479</b>	<b>23.610</b>	<b>3.644</b>
Colonia 25 de Mayo	57	115	-	215	5	199
Gobernador Duval	-	-	328	-	11.171	2.997
La Adela	741	1.993	225	264	12.434	448

**Nota:** Los totales, pueden diferir algo de las sumas reales, debido a los decimales generados al aplicar los coeficientes de expansión, correspondientes a la cobertura faltante.  
Datos actualizados al 24/07/09.

**Fuente:** Dirección General de Estadística y Censos. Registro Provincial de Producción Agropecuario 2008.

**Elaboración:** Dirección General de Estadística y Censos.

**Cuadro 10.36 Uso del Suelo con Pasturas Perennes por Departamento  
Provincia de La Pampa. Campaña 2007/2008**

Departamento	Total	Alfalfa Consociada	Alfalfa Pura	Digitaria	Gramineas Puras	Otras Lengs. Cons.	Otras Leg. Puras	Panicum	Pasto Llorón
<b>Total Provincia</b>	<b>773.496</b>	<b>297.144</b>	<b>170.548</b>	<b>1.386</b>	<b>107.993</b>	<b>11.514</b>	<b>9.561</b>	<b>2.628</b>	<b>172.722</b>
Atreucó	57.063	27.942	16.415	-	4.166	217	2.135	35	6.153
Caleu-Caleu	4.635	226	437	-	202	-	-	11	3.759
Capital	34.900	12.910	12.107	74	2.531	241	297	200	6.540
Catriló	48.387	35.901	7.150	-	1.701	863	168	28	2.575
Chalileo	32.759	-	-	667	17.387	-	-	467	14.237
Chapaleufú	51.651	40.571	5.248	-	2.850	1.485	853	-	644
Chical Co	121	-	-	-	-	-	-	-	121
Conhelo	60.170	13.317	35.186	-	3.206	564	470	75	7.352
Curacó	-	-	-	-	-	-	-	-	-
Guatraché	34.335	2.360	2.783	62	6.546	227	240	89	22.048
Hucal	31.776	4.036	439	21	6.726	529	473	110	19.442
Lihuel Calel	3.186	-	-	-	-	-	-	-	3.186
Limay Mahuida	3.450	-	-	-	-	-	-	-	3.450
Loventué	58.943	1.803	4.380	184	28.233	323	725	550	22.745
Maracó	55.044	42.331	5.037	-	5.187	1.491	149	50	798
Puelén	685	-	685	-	-	-	-	-	-
Quemú-Quemú	57.506	43.798	5.980	-	4.627	685	239	-	2.178
Rancul	53.078	20.563	28.684	77	510	142	360	-	2.742
Realicó	55.825	29.726	15.401	51	5.362	2.226	1.744	-	1.316
Toay	33.751	6.579	4.525	-	4.306	445	278	125	17.493
Trenel	42.592	12.715	22.546	-	5.703	362	198	-	1.068
Utracán	53.617	2.366	3.544	249	8.751	1.714	1.231	889	34.872

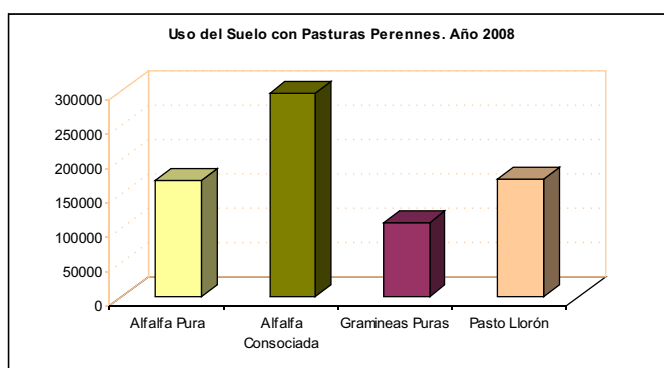

**Nota:** Datos actualizados al 24/07/09.

**Fuente:** Dirección General de Estadística y Censos. Registro Provincial de Producción Agropecuario 2008.

**Elaboración:** Dirección General de Estadística y Censos.

**Cuadro 10.37 Ocupación del Suelo con Monte Natural por Departamento Provincia de La Pampa. Campaña 2007/2008**

Departamento	Total	Caldenal	Jarillal	Renoval
<b>Total Provincia</b>	<b>8.097.106</b>	<b>2.034.805</b>	<b>4.898.854</b>	<b>1.163.447</b>
Atreucó	36.452	34.734	116	1.602
Caleu-Caleu	687.102	208.518	140.178	338.406
Capital	21.714	20.716	-	998
Catrilo	2.693	2.527	-	166
Chalileo	397.650	38.165	238.801	120.684
Chapaleufú	149	149	-	-
Chical Co	459.675	-	458.914	761
Conhelo	142.325	111.290	184	30.851
Curacó	1.151.799	13.262	1.120.087	18.450
Guatraché	54.077	37.808	205	16.064
Hucal	283.751	155.713	57.087	70.951
Lihuel Calel	1.159.208	134.092	816.531	208.585
Limay Mahuida	696.729	-	648.785	47.944
Loventué	604.885	483.350	25.424	96.111
Maracó	54	54	-	-
Puelén	1.172.283	-	1.172.226	57
Quemú-Quemú	310	280	-	30
Rancul	175.183	142.318	2.560	30.305
Realicó	419	261	-	158
Toay	289.694	244.003	2.479	43.212
Trenel	5.309	5.228	-	81
Utracán	755.643	402.334	215.277	138.032

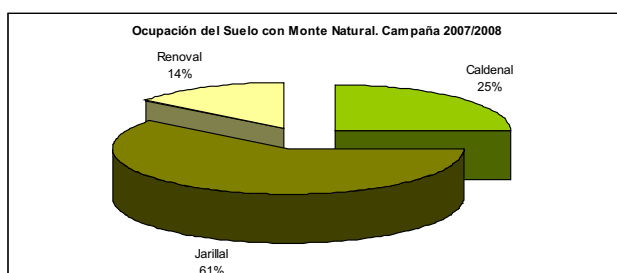

**Nota:** Datos actualizados al 24/07/09.

**Fuente:** Dirección General de Estadística y Censos. Registro Provincial de Producción Agropecuario 2008.

**Elaboración:** Dirección General de Estadística y Censos.



**Cuadro 10.38 Trigo. Superficie Implantada, Cosechada y Producción por Micro Región y Ejido**  
**Provincia de La Pampa. Campaña 2007/2008\***

Micro Región / Ejidos	Sup.	Sup.	Producción	Rendimiento	Sup.
	Implantada	Cosechada			Implantada con Directa
	(ha)	(ha)	(qq)	(qq/ha)	(ha)
<b>Total Provincia</b>	<b>163.348</b>	<b>155.271</b>	<b>3.265.830</b>	<b>21,0</b>	<b>65.566</b>
<b>Total Micro Región 1</b>	<b>14.944</b>	<b>14.346</b>	<b>332.299</b>	<b>23,2</b>	<b>8.253</b>
Adolfo Van Praet	166	166	4.979	30,0	166
Embajador Martini	3.863	3.757	89.641	23,9	1.942
Falucho	1.028	1.025	30.426	29,7	1.017
Ingeniero Luiggi	3.577	3.449	75.121	21,8	1.224
Maisonnavé	916	916	20.534	22,4	869
Parera	2.883	2.706	61.621	22,8	1.152
Quetrequén	730	644	11.706	18,2	730
Rancul	885	788	17.514	22,2	394
Realicó	896	896	20.757	23,2	760
<b>Total Micro Región 2</b>	<b>32.364</b>	<b>31.035</b>	<b>765.652</b>	<b>24,7</b>	<b>17.977</b>
Agustoni	828	828	26.216	31,7	828
Alta Italia	2.575	2.575	66.131	25,7	1.040
Bernardo Larroudé	2.096	1.856	54.414	29,3	1.933
Ceballos	2.593	2.586	42.398	16,4	2.586
Colonia Barón	3.995	3.981	64.306	16,2	824
Coronel Hilario Lagos	925	653	21.148	32,4	925
Dorila	982	812	33.957	41,8	758
General Pico	1.708	1.554	37.081	23,9	1.265
Intendente Alvear	2.944	2.907	92.042	31,7	1.804
Metileo	1.126	1.126	31.277	27,8	208
Miguel Cané	419	353	6.516	18,5	246
Monte Nieves	857	648	13.360	20,6	228
Quemú Quemú	509	475	16.259	24,2	452
Sarah	615	615	15.344	24,9	595
Speluzzi	320	315	7.245	23,0	65
Trenel	5.864	5.864	155.655	26,5	2.369
Vértiz	522	522	12.348	23,7	342
Villa Mirasol	3.485	3.367	69.954	20,8	1.509
<b>Total Micro Región 3</b>	<b>26.534</b>	<b>25.447</b>	<b>515.169</b>	<b>20,2</b>	<b>6.489</b>
Arata	8.406	7.971	156.448	19,6	2.143
Caleufú	2.809	2.590	56.251	21,7	811
Conhelo	2.384	2.320	43.616	18,8	776
Eduardo Castex	10.406	10.162	215.716	21,2	1.413
La Maruja	1.393	1.268	22.357	17,6	974
Pichi Huinca	780	780	15.472	19,8	373
Rucanelo	356	356	5.308	14,9	-
<b>Total Micro Región 4</b>	<b>-</b>	<b>-</b>	<b>-</b>	<b>-</b>	<b>-</b>
Algarrobo del Águila	-	-	-	-	-
La Humada	-	-	-	-	-
Puelén	-	-	-	-	-
Santa Isabel	-	-	-	-	-
<b>Total Micro Región 5</b>	<b>974</b>	<b>974</b>	<b>47.578</b>	<b>48,8</b>	<b>215</b>
Carro Quemado	-	-	-	-	-
Loventué	-	-	-	-	-
Luan Toro	974	974	47.578	48,8	215
Telén	-	-	-	-	-
Victorica	-	-	-	-	-

(continúa)

**Cuadro 10.38** (Conclusión)

Micro Región / Ejidos	Sup.	Sup.	Producción	Rendimiento	Sup.
	Implantada	Cosechada			Implantada Con Directa
	(ha)	(ha)	(qq)	(qq/ha)	(ha)
<b>Total Micro Región 6</b>	<b>25.456</b>	<b>24.050</b>	<b>519.112</b>	<b>21,6</b>	<b>6.370</b>
Anguil	4.102	4.023	118.756	29,5	2.195
Ataliva Roca	2.838	2.735	42.737	15,6	-
Mauricio Mayer	3.142	3.078	68.974	22,4	511
Santa Rosa	2.750	2.468	43.780	17,7	966
Toay	1.252	1.137	21.139	18,6	-
Winifreda	11.371	10.608	223.725	21,1	2.699
<b>Total Micro Región 7</b>	<b>24.366</b>	<b>22.841</b>	<b>432.503</b>	<b>18,9</b>	<b>10.405</b>
Catrilo	1.753	1.659	38.869	23,4	1.659
Doblas	3.257	3.034	52.202	17,2	493
Lonquimay	3.091	2.979	66.239	22,2	1.637
Macachín	2.773	2.699	50.345	18,7	918
Miguel Riglos	5.030	4.583	81.132	17,7	1.423
Relmo	-	-	-	-	-
Rolón	2.251	2.134	38.403	18,0	447
Tomás M. Anchorena	1.908	1.722	26.062	15,1	1.214
Uriburu	4.303	4.031	79.252	19,7	2.615
<b>Total Micro Región 8</b>	<b>120</b>	<b>120</b>	<b>1.926</b>	<b>16,1</b>	<b>-</b>
Chacharramendi	-	-	-	-	-
Cuchillo Co	-	-	-	-	-
General Acha	-	-	-	-	-
La Reforma	-	-	-	-	-
Limay Mahuida	-	-	-	-	-
Puelches	-	-	-	-	-
Quehué	120	120	1.926	16,1	-
<b>Total Micro Región 9</b>	<b>38.590</b>	<b>36.458</b>	<b>651.591</b>	<b>17,9</b>	<b>15.856</b>
Abramo	64	64	1.314	20,5	-
Alpachiri	7.029	6.922	117.204	16,9	550
Bernasconi	767	690	13.403	19,4	115
Colonia Santa María	525	359	7.220	20,1	-
General Manuel J. Campos	3.313	2.975	47.922	16,1	145
General San Martín	3.203	3.019	42.102	13,9	10.369
Guatraché	13.601	12.715	258.509	20,3	1.894
Jacinto Arauz	4.282	4.013	61.779	15,4	70
Perú	707	677	8.819	13,0	2.146
Colonia Santa Teresa	5.098	5.024	93.320	18,6	-
Unanue	-	-	-	-	-
<b>Total Micro Región 10</b>	<b>-</b>	<b>-</b>	<b>-</b>	<b>-</b>	<b>-</b>
Colonia 25 de Mayo	-	-	-	-	-
Gobernador Duval	-	-	-	-	-
La Adela	-	-	-	-	-

**Nota:** Los totales, pueden diferir algo de las sumas reales, debido a los decimales generados al aplicar los coeficientes de expansión, correspondientes a la cobertura faltante.  
Datos actualizados al 24/07/09.

**Fuente:** Dirección General de Estadística y Censos. Registro Provincial de Producción Agropecuario 2008.

**Elaboración:** Dirección General de Estadística y Censos.



**Has Sembradas  
TRIGO  
Campaña 2007/2008  
por Ejido y Micro Región**

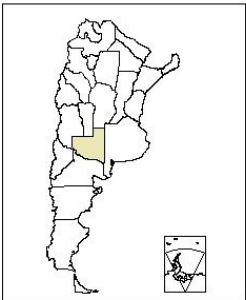
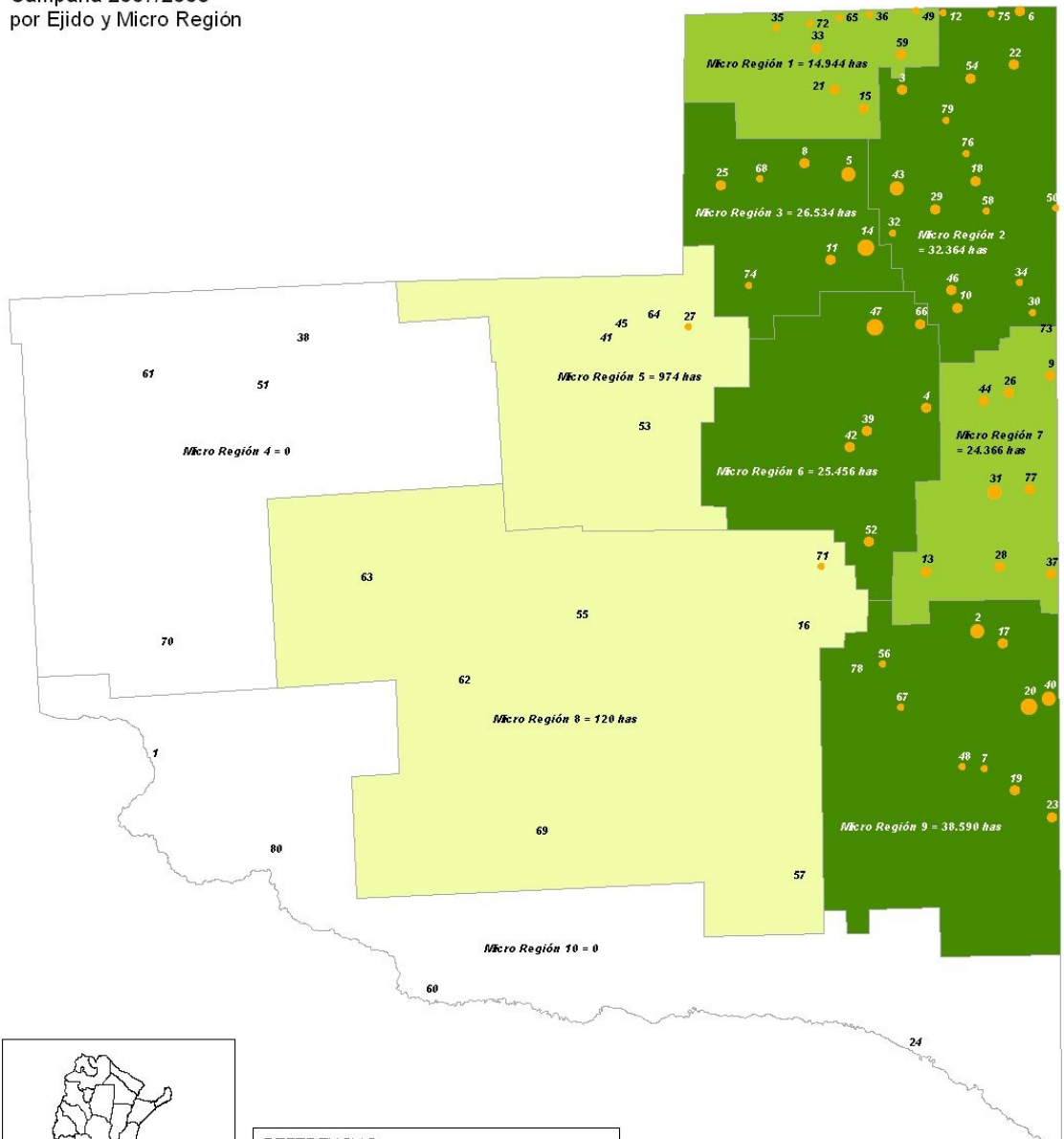
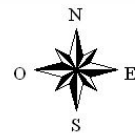

**REFERENCIAS**

<p>Por Ejido</p> <p>Has sembradas Trigo</p> <p>Sin cultivo</p> <ul style="list-style-type: none"> <li>● menos de 1.000 has</li> <li>● de 1.001 a 5.000 has</li> <li>● de 5.001 a 10.000</li> <li>● mas de 10.000 has</li> </ul>	<p>Por Micro Región</p> <p>Has Sembradas Trigo</p> <p>Sin cultivo</p> <ul style="list-style-type: none"> <li>■ menos de 1.000 has</li> <li>■ de 1.001 a 25.000 has</li> <li>■ mas de 25.000 has</li> </ul>
---	--

ESCALA  
30 0 30 60 90 Kilometros

Fuente: REPAGRO 2008

Nota: Ver códigos de Ejidos en página 30.



Explotaciones Georreferenciadas  
Agricultura  
TRIGO - Has Sembradas  
Campaña 2007/2008

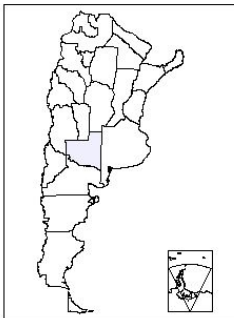
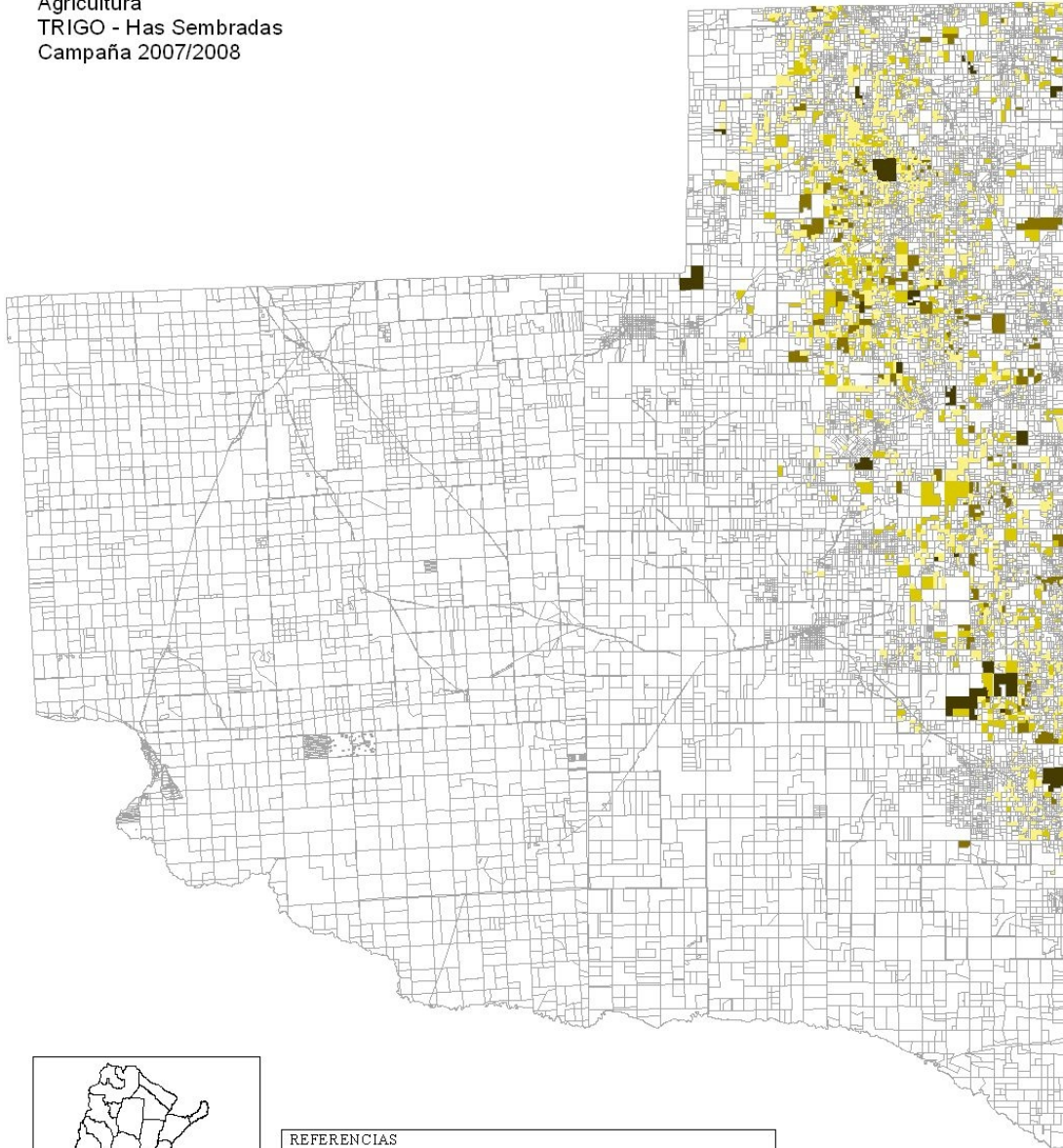

**REFERENCIAS**  
TRIGO - HAS SEMBRADAS

- menos de 100 has (10.046 explot. con 48.878 has)
- de 101 - 250 has (259 explot. con 41.078 has)
- de 251 a 500 has ( 64 explot. con 21.218 has)
- mas de 500 has ( 21 explot. con 20.965 has)
- Sin trigo/ No declarado

**ESCALA**  
30 0 30 60 90 Kilómetros

Fuente: REPAGRO 2008



Explotaciones Georreferenciadas  
Agricultura  
TRIGO - Rendimiento  
Campaña 2007/2008

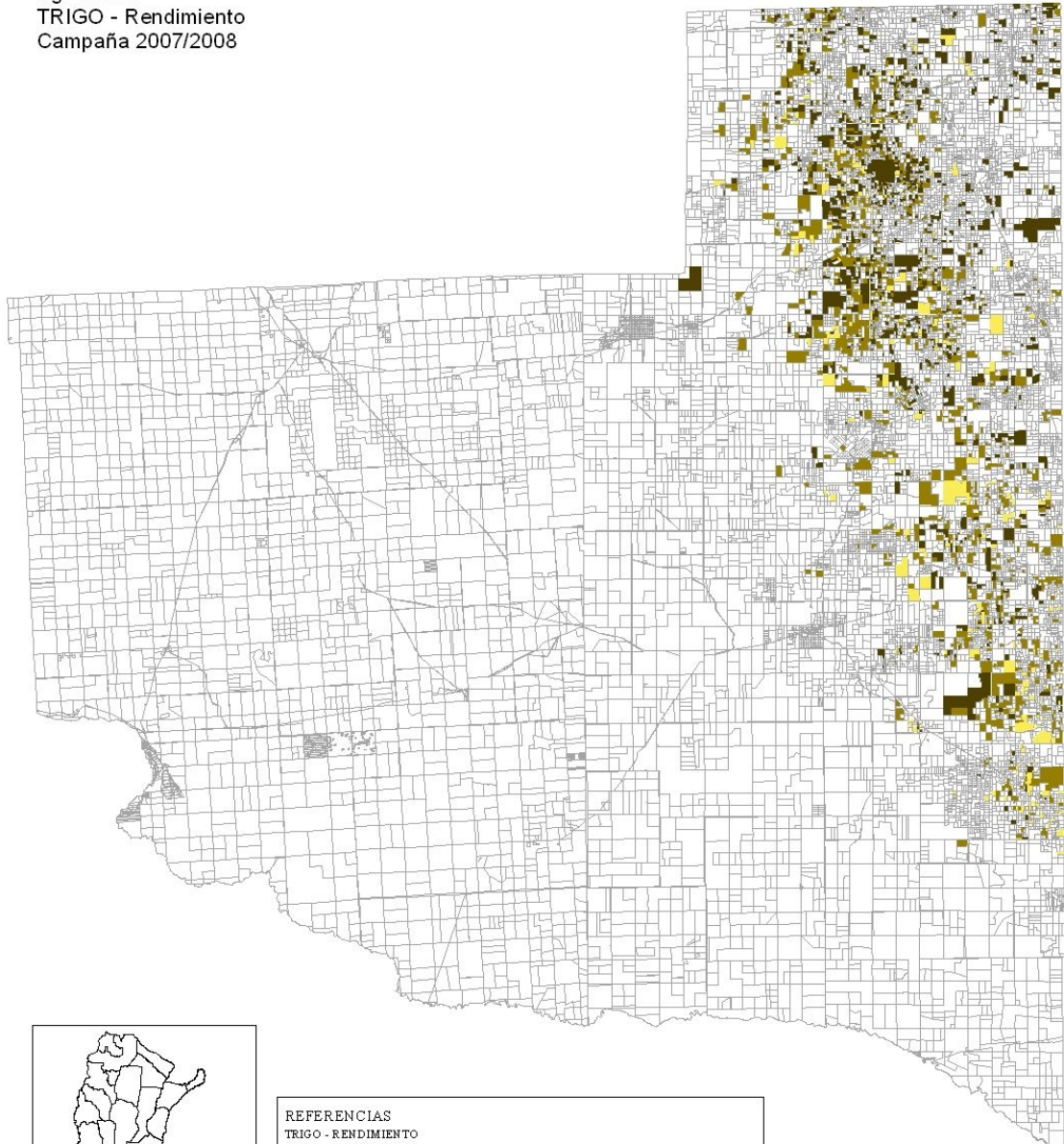

**REFERENCIAS**  
TRIGO - RENDIMIENTO

- menos de 10.00 qq/ha ( 173 explot. con 15.551 has sembradas)
- de 10.01 a 20.00 qq/ha (630 explot. con 58.386 has sembradas)
- mas de 20.00 qq/ha (536 explot. con 55935 has sembradas)
- sin trigo/ no declarado

**ESCALA**  
30 0 30 60 90 Kilómetros

Fuente: REPAGRO 2008

**Cuadro 10.39 Maíz. Superficie Implantada, Cosechada y Producción por Micro Región**  
**Provincia de La Pampa. Campaña 2007/2008\***

Micro Región / Ejidios	Sup.	Sup.	Producción	Rendimiento	Sup.
	Implantada	Cosechada			Implantada con Directa
	(ha)	(ha)	(qq)	(qq/ha)	(ha)
<b>Total Provincia</b>	<b>140.731</b>	<b>100.201</b>	<b>3.694.067</b>	<b>36,9</b>	<b>87.258</b>
<b>Total Micro Región 1</b>	<b>13.805</b>	<b>8.554</b>	<b>252.403</b>	<b>29,5</b>	<b>8.999</b>
Adolfo Van Praet	1.031	949	49.649	52,3	832
Embajador Martini	1.198	724	14.650	20,2	321
Falucho	1.075	769	26.652	34,7	917
Ingeniero Luiggi	2.670	1.726	35.821	20,8	1.199
Maisonnavé	358	15	478	31,9	116
Parera	1.868	904	20.679	22,9	820
Quetrequén	165	36	707	19,6	129
Rancul	3.877	2.614	82.208	31,4	3.584
Realicó	1.562	816	21.559	26,4	1.081
<b>Total Micro Región 2</b>	<b>59.459</b>	<b>48.625</b>	<b>2.195.800</b>	<b>45,2</b>	<b>46.206</b>
Agustoni	4.433	4.117	210.014	51,0	4.061
Alta Italia	1.551	1.350	38.733	28,7	920
Bernardo Larroudé	1.847	1.446	71.088	49,2	1.792
Ceballos	5.044	4.373	197.810	45,2	4.868
Colonia Barón	4.099	2.916	93.298	32,0	1.654
Coronel Hilario Lagos	1.890	1.679	77.691	46,3	1.411
Dorila	1.863	1.649	37.117	22,5	898
General Pico	12.773	10.460	546.516	52,2	10.870
Intendente Alvear	7.649	6.918	406.753	58,8	6.553
Metileo	764	248	3.267	13,2	106
Miguel Cané	1.485	1.091	38.563	35,3	1.342
Monte Nieves	1.305	443	26.195	59,1	1.079
Quemú Quemú	6.943	6.121	211.382	34,5	5.713
Sarah	1.692	1.692	94.406	55,8	1.404
Speluzzi	1.287	448	11.001	24,6	862
Trenel	2.388	2.009	79.601	39,6	1.498
Vértiz	605	497	13.491	27,1	349
Villa Mirasol	1.840	1.167	38.904	33,3	827
<b>Total Micro Región 3</b>	<b>13.821</b>	<b>7.823</b>	<b>184.796</b>	<b>23,6</b>	<b>4.194</b>
Arata	1.937	686	14.018	20,4	403
Caleufú	1.674	1.088	23.085	21,2	529
Conhelo	1.573	1.282	25.031	19,5	244
Eduardo Castex	4.165	2.758	65.770	23,8	1.330
La Maruja	2.100	791	19.881	25,1	1.346
Pichi Huinca	1.790	1.217	37.010	30,4	642
Rucanelo	582	-	-	-	-
<b>Total Micro Región 4</b>	<b>-</b>	<b>-</b>	<b>-</b>	<b>-</b>	<b>-</b>
Algarrobo del Águila	-	-	-	-	-
La Humada	-	-	-	-	-
Puelén	-	-	-	-	-
Santa Isabel	-	-	-	-	-
<b>Total Micro Región 5</b>	<b>111</b>	<b>41</b>	<b>407</b>	<b>9,9</b>	<b>25</b>
Carro Quemado	25	-	-	-	25
Loventué	41	41	407	9,9	-
Luan Toro	45	-	-	-	-
Telén	-	-	-	-	-
Victorica	-	-	-	-	-

(continúa)

**Cuadro 10.39** (Conclusión)

Micro Región / Ejidos	Sup.	Sup.	Producción	Rendimiento	Sup.
	Implantada	Cosechada			Implantada Con Directa
	(ha)	(ha)	(qq)	(qq/ha)	(ha)
<b>Total Micro Región 6</b>	<b>23.084</b>	<b>13.255</b>	<b>337.657</b>	<b>25,5</b>	<b>8.962</b>
Anguil	5.905	2.893	74.659	25,8	2.611
Ataliva Roca	1.581	1.391	36.780	26,4	1.080
Mauricio Mayer	3.309	2.269	61.505	27,1	1.032
Santa Rosa	3.784	1.682	44.536	26,5	2.055
Toay	1.543	653	13.997	21,4	174
Winifreda	6.961	4.367	106.179	24,3	2.010
<b>Total Micro Región 7</b>	<b>26.633</b>	<b>19.450</b>	<b>661.251</b>	<b>34,0</b>	<b>17.334</b>
Catrilo	4.566	4.229	172.799	40,9	3.937
Doblas	1.116	879	18.081	20,6	331
Lonquimay	3.625	2.530	82.325	32,5	2.340
Macachín	2.310	1.687	45.935	27,2	1.233
Miguel Riglos	3.752	2.393	57.757	24,1	1.872
Relmo	799	779	34.588	44,4	785
Rolón	1.994	1.531	49.248	32,2	1.372
Tomás M. Anchorena	3.220	2.379	88.564	37,2	2.545
Uriburu	5.252	3.043	111.953	36,8	2.919
<b>Total Micro Región 8</b>	<b>1.477</b>	<b>977</b>	<b>12.823</b>	<b>13,1</b>	<b>674</b>
Chacharramendi	-	-	-	-	-
Cuchillo Co	-	-	-	-	-
General Acha	-	-	-	-	-
La Reforma	-	-	-	-	-
Limay Mahuida	-	-	-	-	-
Puelches	-	-	-	-	-
Quehué	1.477	977	12.823	13,1	674
<b>Total Micro Región 9</b>	<b>1.840</b>	<b>1.060</b>	<b>27.135</b>	<b>25,6</b>	<b>420</b>
Abramo	-	-	-	-	-
Alpachiri	768	634	17.804	28,1	190
Bernasconi	-	-	-	-	-
Colonia Santa María	258	-	-	-	-
General Manuel J. Campos	382	293	8.364	28,5	104
General San Martín	162	70	652	9,3	-
Guatraché	142	-	-	-	-
Jacinto Arauz	22	-	-	-	-
Perú	-	-	-	-	-
Colonia Santa Teresa	-	-	-	-	-
Unanue	126	63	314	5,0	126
<b>Total Micro Región 10</b>	<b>502</b>	<b>416</b>	<b>21.797</b>	<b>52,4</b>	<b>445</b>
Colonia 25 de Mayo	502	416	21.797	52,4	445
Gobernador Duval	-	-	-	-	-
La Adela	-	-	-	-	-

**Nota:** Los totales, pueden diferir algo de las sumas reales, debido a los decimales generados al aplicar los coeficientes de expansión, correspondientes a la cobertura faltante.  
Datos actualizados al 24/07/09.

**Fuente:** Dirección General de Estadística y Censos. Registro Provincial de Producción Agropecuario 2008.

**Elaboración:** Dirección General de Estadística y Censos.



**Has Sembradas  
MAIZ  
Campaña 2007/2008  
por Ejido y Micro Región**

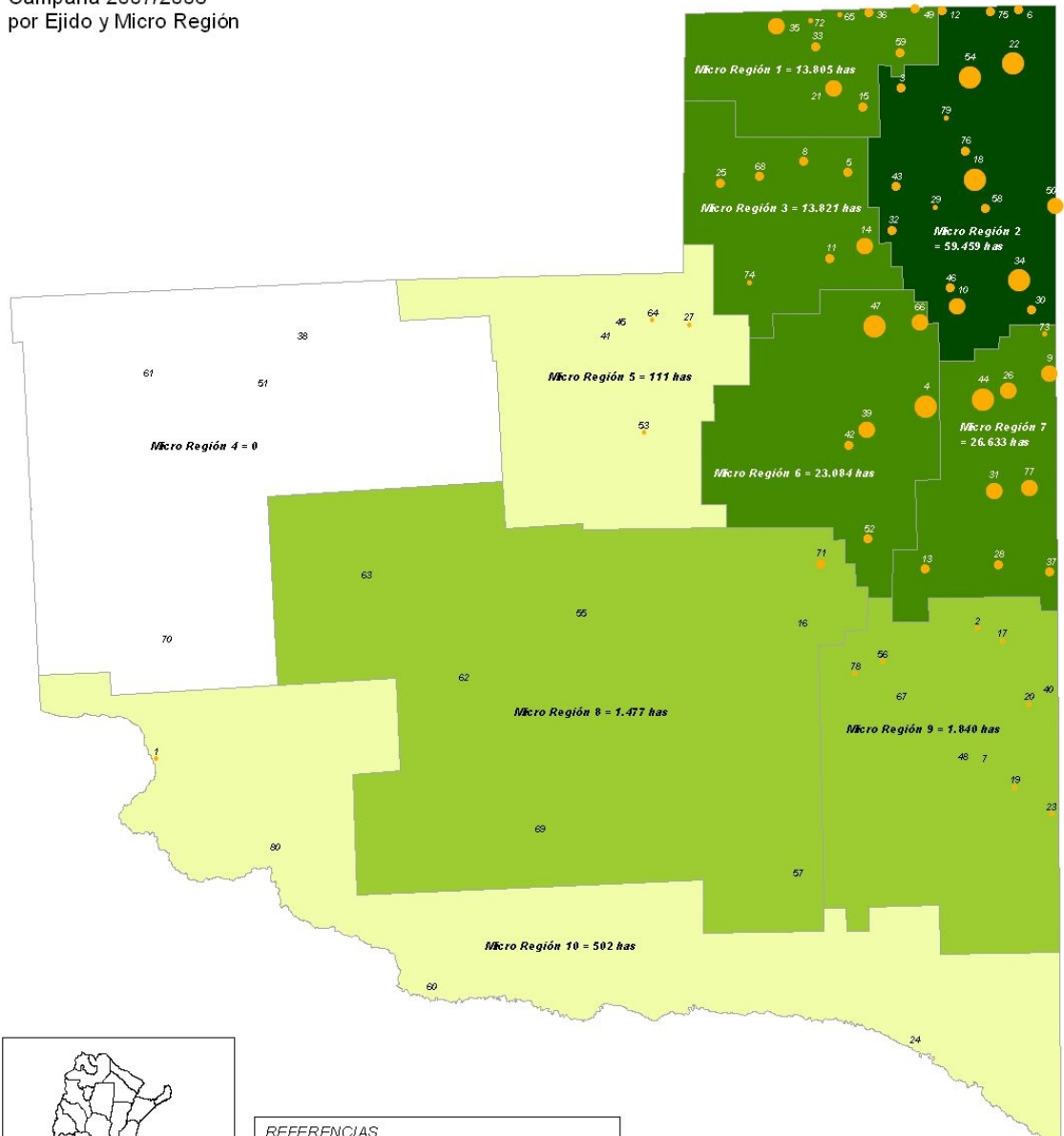

**REFERENCIAS**

Por Ejido	Por Micro Región
Has sembradas Maiz	Has Sembradas Maiz
Sin cultivo	Sin cultivo
● menos de 1.000 has	■ menos de 1.000 has
● de 1.001 a 2.500 has	■ de 1.001 a 10.000 has
● de 2.501 a 5.000 has	■ de 10.001 a 30.000 has
● mas de 5.000 has	■ mas de 30.000 has

ESCALA: 30 0 30 60 90 Kilometros

Fuente: REPAGRO 2008

**Nota:** Ver códigos de Ejidos en página 30.





Explotaciones Georreferenciadas  
Agricultura  
MAIZ - Has Sembradas  
Campaña 2007/2008

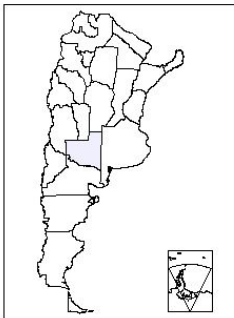
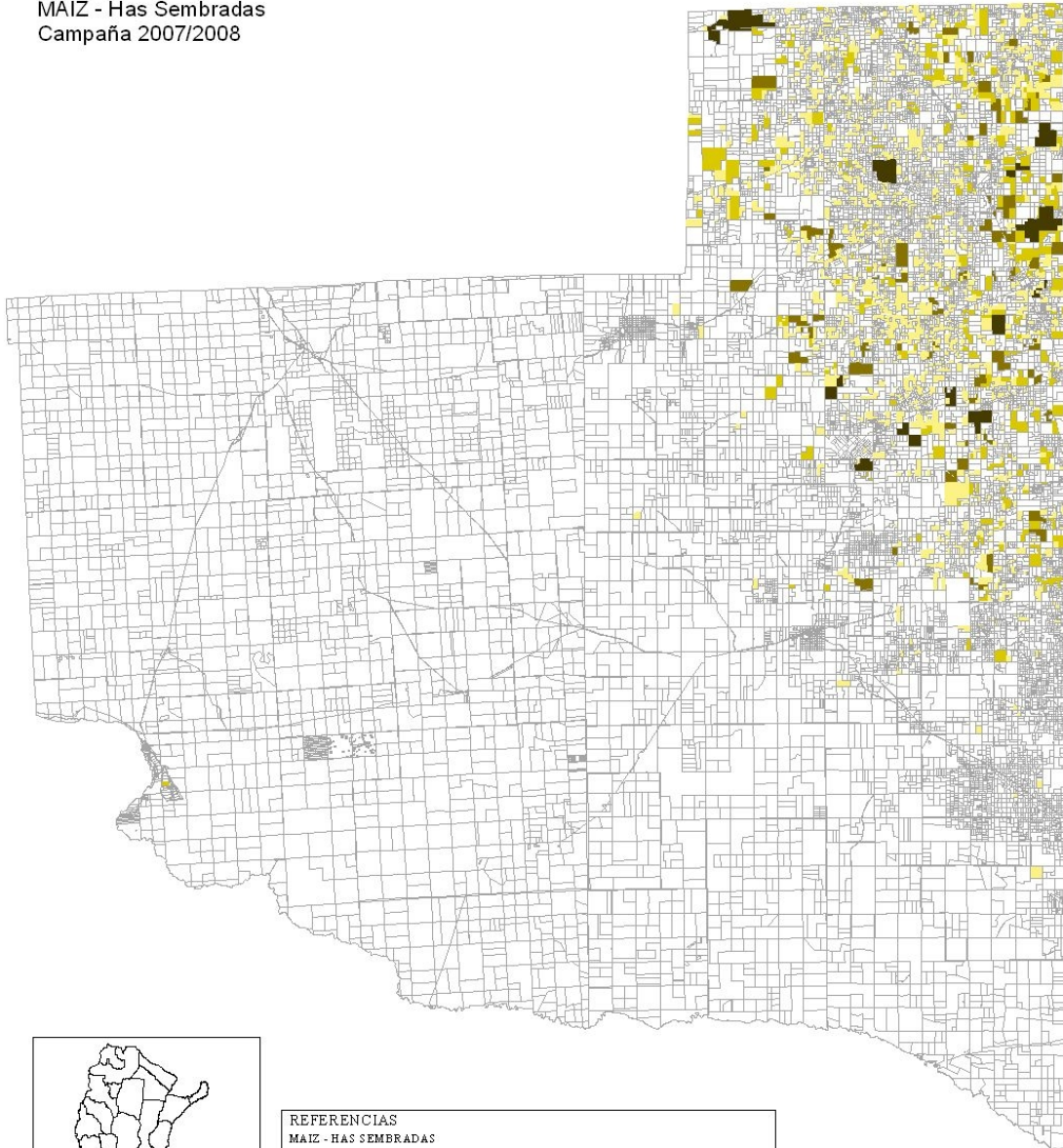

**REFERENCIAS**  
**MAIZ - HAS SEMBRADAS**

- menos de 100 has (967 explot. con 41.969 has)
- de 101 - 250 has (192 explot. con 31.513 has)
- de 251 a 500 has ( 55 explot. con 19.057 has)
- mas de 500 has ( 16 explot. con 13.527 has)
- Sin Maiz/No declarado

**ESCALA**  
30 0 30 60 90 Kilómetros

Fuente: REPAGRO 2008



Explotaciones Georreferenciadas  
Agricultura  
MAIZ - Rendimiento  
Campaña 2007/2008

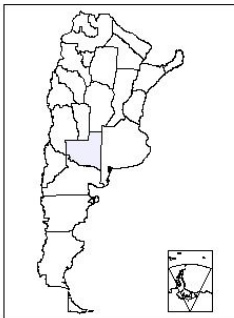
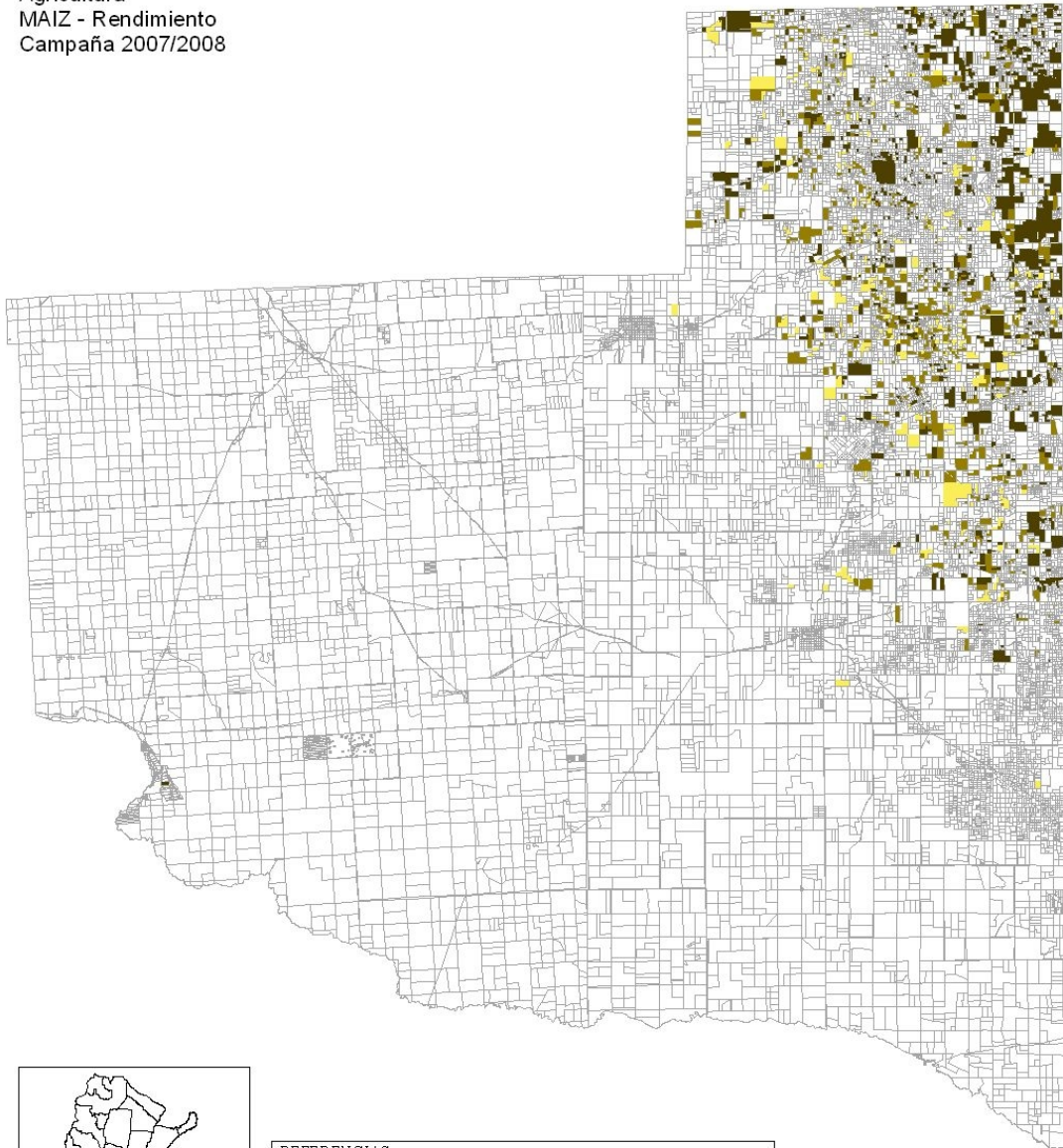

**REFERENCIAS**  
**MAIZ - RENDIMIENTO**

- menos de 10.00 qq/ha ( 186 explot. con 18.198 has sembradas)
- de 10.01 a 20.00 qq/ha (371 explot. con 26.139 has sembradas)
- mas de 20.00 qq/ha (447 explot. con 47.473 has sembradas)
- sin Maiz/ no declarado

**ESCALA**  
30 0 30 60 90 Kilómetros

Fuente: REPAGRO 2008

**Cuadro 10.40 Girasol. Superficie Implantada, Cosechada y Producción por Micro Región**  
**Provincia de La Pampa. Campaña 2007/2008\***

Micro Región / Ejidos	Sup.	Sup.	Producción	Rendimiento	Sup.
	Implantada	Cosechada			Implantada con Directa
	(ha)	(ha)	(qq)	(qq/ha)	(ha)
<b>Total Provincia</b>	<b>363.603</b>	<b>345.357</b>	<b>6.192.081</b>	<b>17,9</b>	<b>204.784</b>
<b>Total Micro Región 1</b>	<b>31.896</b>	<b>30.053</b>	<b>521.858</b>	<b>17,4</b>	<b>17.399</b>
Adolfo Van Praet	496	446	9.289	20,8	290
Embajador Martini	3.994	3.904	48.499	12,4	1.481
Falucho	1.734	1.720	43.197	25,1	1.581
Ingeniero Luiggi	10.443	9.748	207.168	21,3	5.044
Maisonnavé	1.278	1.273	31.028	24,4	861
Parera	5.295	5.050	72.427	14,3	2.079
Quetrequén	665	628	11.204	17,8	589
Rancul	6.577	5.972	80.024	13,4	4.484
Realicó	1.414	1.312	19.022	14,5	989
<b>Total Micro Región 2</b>	<b>107.525</b>	<b>102.848</b>	<b>2.058.416</b>	<b>20,0</b>	<b>67.100</b>
Agustoni	7.067	6.923	138.168	20,0	6.108
Alta Italia	5.509	5.453	108.508	19,9	2.073
Bernardo Larroudé	25	25	923	36,9	25
Ceballos	4.864	4.864	160.166	32,9	4.456
Colonia Barón	10.186	9.968	147.075	14,8	4.608
Coronel Hilario Lagos	814	814	12.533	15,4	265
Dorila	7.316	6.655	104.946	15,8	3.596
General Pico	15.308	14.953	406.719	27,2	13.382
Intendente Alvear	3.811	3.684	90.840	24,7	3.339
Metileo	5.436	4.757	53.041	11,2	1.907
Miguel Cané	4.593	3.705	40.797	11,0	4.312
Monte Nieves	3.653	3.634	98.240	27,0	1.141
Quemú Quemú	13.504	12.977	206.150	15,9	9.386
Sarah	222	222	4.440	20,0	-
Speluzzi	3.679	3.464	51.211	14,8	2.454
Trenel	9.459	9.246	225.714	24,4	2.762
Vértiz	4.541	4.276	56.307	13,2	2.914
Villa Mirasol	7.538	7.229	152.637	21,1	4.097
<b>Total Micro Región 3</b>	<b>48.706</b>	<b>44.626</b>	<b>727.997</b>	<b>16,3</b>	<b>16.749</b>
Arata	5.415	5.131	103.649	20,2	1.616
Caleufú	7.655	7.440	95.641	12,9	3.803
Conhelo	7.160	6.509	65.924	10,1	1.737
Eduardo Castex	12.478	11.810	233.652	19,8	1.850
La Maruja	7.740	7.086	138.505	19,5	4.797
Pichi Huinca	6.510	5.134	73.768	14,4	2.277
Rucanelo	1.748	1.515	16.860	11,1	669
<b>Total Micro Región 4</b>	<b>-</b>	<b>-</b>	<b>-</b>	<b>-</b>	<b>-</b>
Algarrobo del Águila	-	-	-	-	-
La Humada	-	-	-	-	-
Puelén	-	-	-	-	-
Santa Isabel	-	-	-	-	-
<b>Total Micro Región 5</b>	<b>238</b>	<b>238</b>	<b>2.379</b>	<b>10,0</b>	<b>238</b>
Carro Quemado	-	-	-	-	-
Loventué	-	-	-	-	-
Luan Toro	238	238	2.379	10,0	238
Telén	-	-	-	-	-
Victorica	-	-	-	-	-

(continúa)

**Cuadro 10.40** (Conclusión)

Micro Región / Ejidos	Sup.	Sup.	Producción	Rendimiento	Sup.
	Implantada	Cosechada			Implantada Con Directa
	(ha)	(ha)	(qq)	(qq/ha)	(ha)
<b>Total Micro Región 6</b>	<b>61.670</b>	<b>58.306</b>	<b>932.931</b>	<b>16,0</b>	<b>29.080</b>
Anguil	16.254	15.314	265.839	17,4	10.594
Ataliva Roca	2.580	2.382	73.087	30,7	956
Mauricio Mayer	9.776	9.636	153.480	15,9	4.021
Santa Rosa	13.189	12.522	198.580	15,9	6.441
Toay	2.123	1.873	23.247	12,4	882
Winifreda	17.748	16.578	218.698	13,2	6.186
<b>Total Micro Región 7</b>	<b>97.600</b>	<b>94.458</b>	<b>1.749.910</b>	<b>18,5</b>	<b>67.886</b>
Catrilo	17.586	17.306	390.052	22,5	15.663
Doblas	9.461	8.697	128.437	14,8	3.365
Lonquimay	10.574	10.560	204.582	19,4	7.039
Macachín	8.968	8.478	166.535	19,6	5.704
Miguel Riglos	18.184	17.747	266.542	15,0	10.264
Relmo	2.022	1.969	37.880	19,2	1.782
Rolón	4.554	4.482	111.514	24,9	3.346
Tomás M. Anchorena	14.557	14.434	202.005	14,0	11.821
Uriburu	11.695	10.785	242.363	22,5	8.901
<b>Total Micro Región 8</b>	<b>1.790</b>	<b>1.138</b>	<b>8.496</b>	<b>7,5</b>	<b>401</b>
Chacharramendi	-	-	-	-	-
Cuchillo Co	-	-	-	-	-
General Acha	861	209	1.530	7,3	-
La Reforma	-	-	-	-	-
Limay Mahuida	-	-	-	-	-
Puelches	-	-	-	-	-
Quehué	929	929	6.965	7,5	401
<b>Total Micro Región 9</b>	<b>14.177</b>	<b>13.691</b>	<b>190.093</b>	<b>13,9</b>	<b>5.931</b>
Abramo	-	-	-	-	-
Alpachiri	2.050	2.031	31.374	15,4	-
Bernasconi	561	561	11.534	20,6	342
Colonia Santa María	571	556	23.373	42,0	316
General Manuel J. Campos	2.643	2.591	47.203	18,2	670
General San Martín	-	-	-	-	-
Guatraché	6.164	5.765	58.473	10,1	3.815
Jacinto Arauz	-	-	-	-	-
Perú	-	-	-	-	-
Colonia Santa Teresa	2.163	2.163	18.035	8,3	764
Unanue	25	25	100	4,0	25
<b>Total Micro Región 10</b>	<b>-</b>	<b>-</b>	<b>-</b>	<b>-</b>	<b>-</b>
Colonia 25 de Mayo	-	-	-	-	-
Gobernador Duval	-	-	-	-	-
La Adela	-	-	-	-	-

**Nota:** Los totales, pueden diferir algo de las sumas reales, debido a los decimales generados al aplicar los coeficientes de expansión, correspondientes a la cobertura faltante.  
Datos actualizados al 24/07/09.

**Fuente:** Dirección General de Estadística y Censos. Registro Provincial de Producción Agropecuario 2008.

**Elaboración:** Dirección General de Estadística y Censos.



**Has Sembradas  
GIRASOL  
Campaña 2007/2008  
por Ejido y Micro Región**

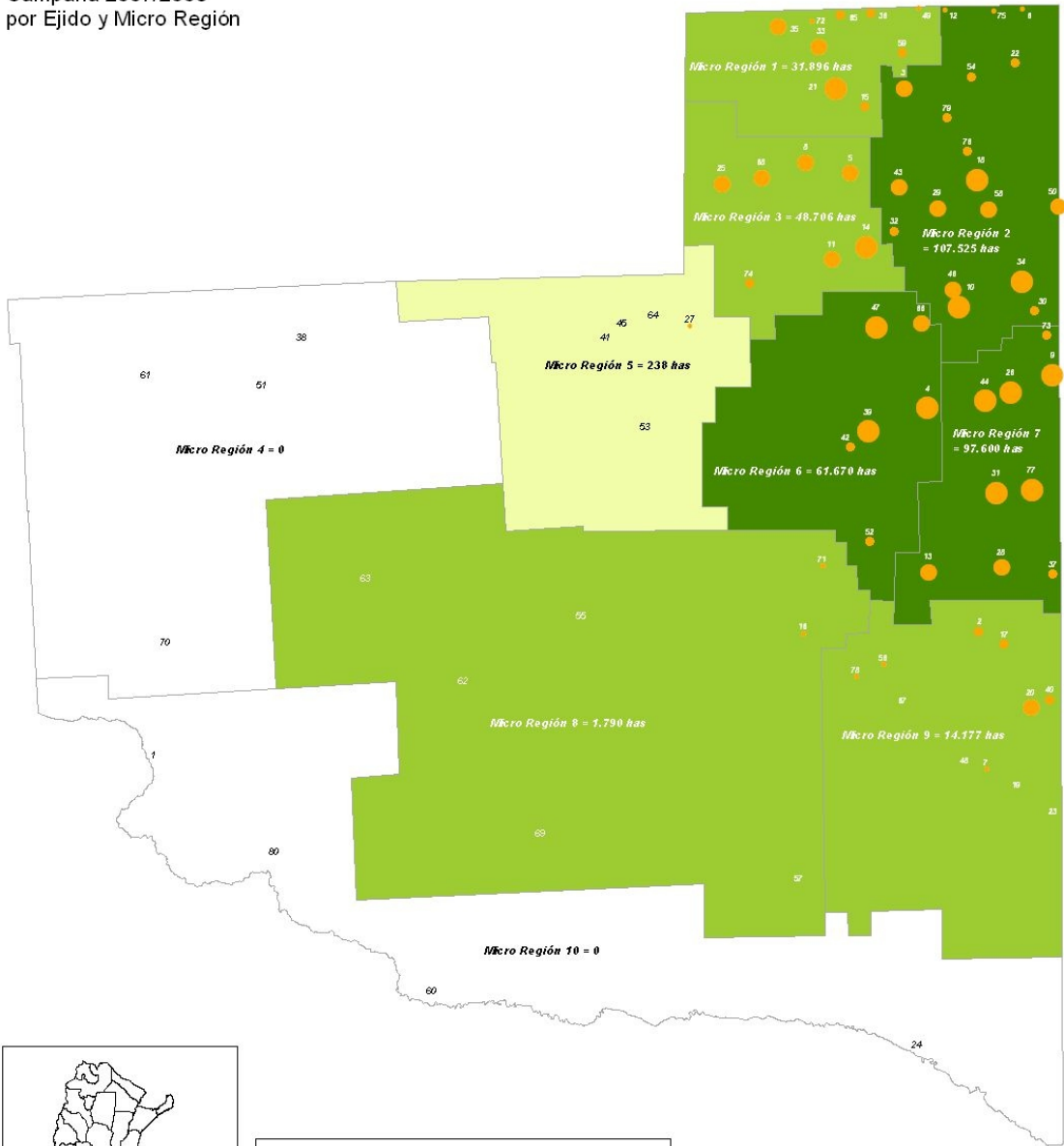

**REFERENCIAS**

<b>Por Ejido</b>	<b>Por Micro Región</b>
Has sembradas Girasol	Has Sembradas Girasol
Sin cultivo	Sin cultivo
● menos de 1.000 has	□ menos de 1.000 has
● de 1.001 a 5.000 has	□ de 1.001 a 50.000 has
● de 5.001 a 10.000 has	□ de 50.001 a 100.000 has
● mas de 10.000 has	□ mas de 100.000 has

ESCALA  
30 0 30 60 90 Kilometros

Fuente: REPA GRO 2008

Nota: Ver códigos de Ejidos en página 30.



Explotaciones Georreferenciadas  
Agricultura  
GIRASOL - Has Sembradas  
Campaña 2007/2008

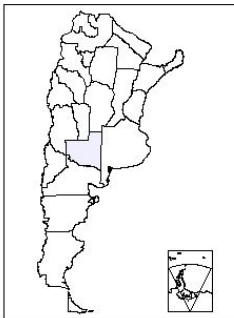
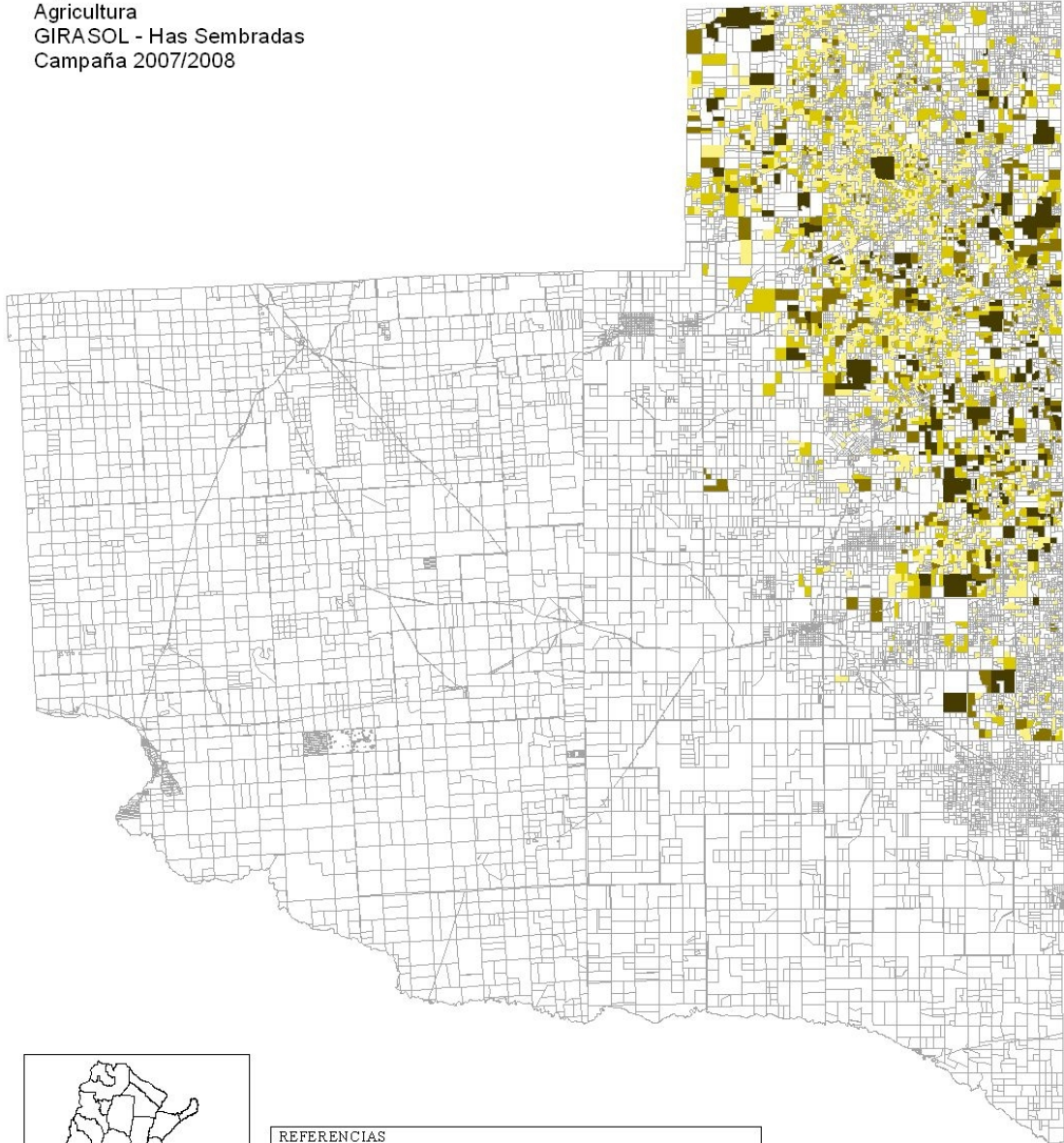

**REFERENCIAS**  
GIRASOL - HAS SEMBRADAS

- menos de 100 has (1216 explot. con 63.300 has)
- de 101 - 250 has (503 explot. con 81.358 has)
- de 251 a 500 has ( 179 explot. con 63.758 has)
- mas de 500 has ( 87 explot. con 72.916 has)
- Sin Girasol/ No declarado

**ESCALA**  
30 0 30 60 90 Kilómetros

Fuente: REPAGRO 2008



Explotaciones Georreferenciadas  
Agricultura  
GIRASOL - RENDIMIENTO  
Campaña 2007/2008

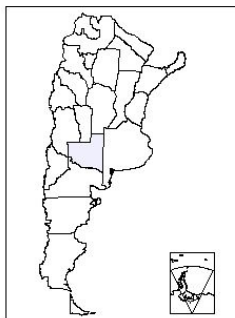
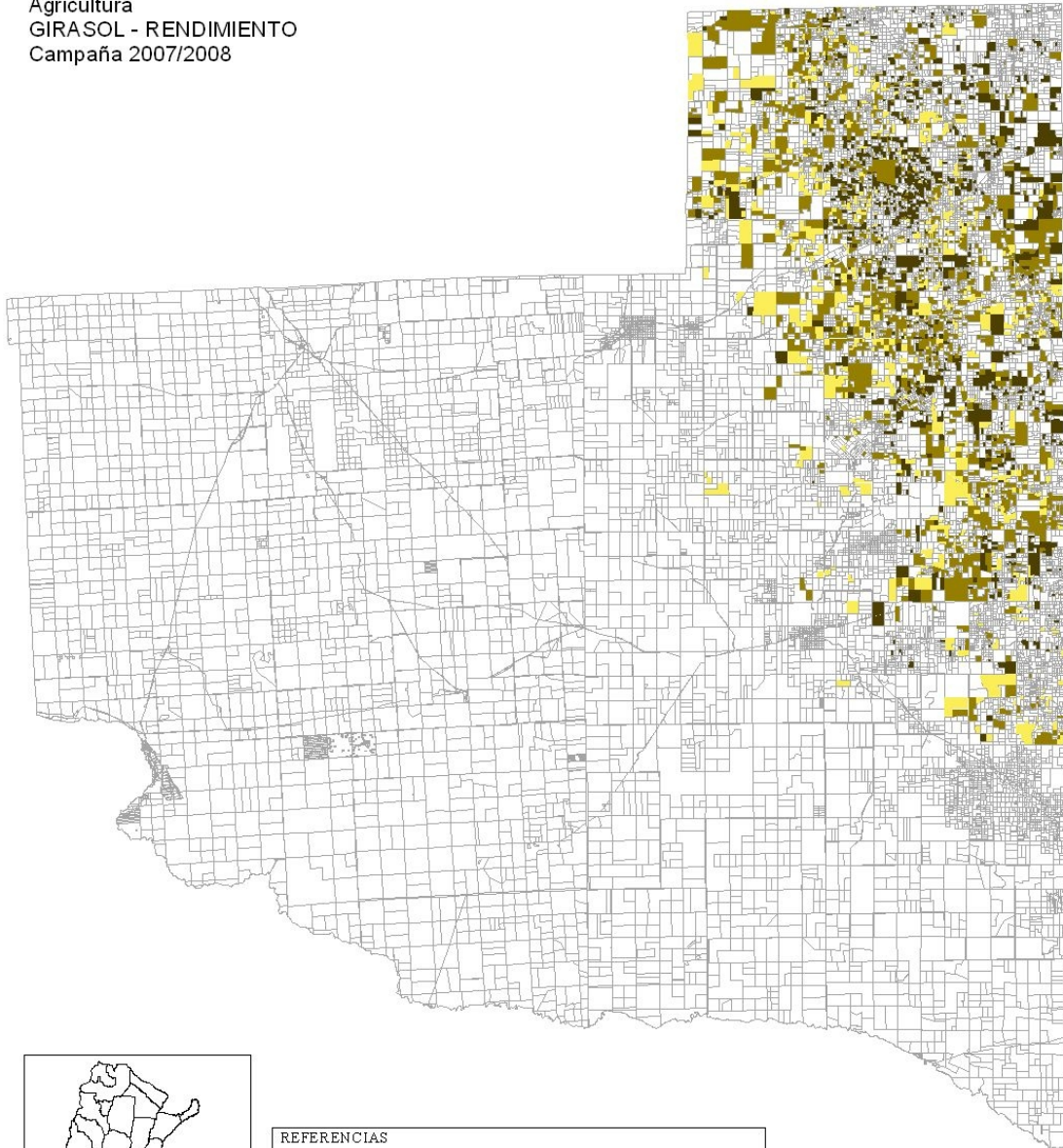

**REFERENCIAS**  
GIRASOL - RENDIMIENTO

- menos de 10.00 qq/ha ( 473 explot. con 69.045 has sembradas)
- de 10.01 a 20.00 qq/ha (871 explot. con 129.230 has sembradas)
- de 20.01 a 150 qq/ha (589explot. con 78.284 has sembradas)
- sin Girasol/ no declarado

**ESCALA**  
30 0 30 60 90 Kilómetros

Fuente: REPAGRO 2008

**Cuadro 10.41 Soja. Superficie Implantada, Cosechada y Producción por Micro Región  
Provincia de La Pampa. Campaña 2007/2008\***

Micro Región / Ejidos	Sup.	Sup.	Producción	Rendimiento	Sup.
	Implantada	Cosechada			Implantada con Directa
	(ha)	(ha)	(qq)	(qq/ha)	(ha)
<b>Total Provincia</b>	<b>160.084</b>	<b>150.222</b>	<b>3.281.628</b>	<b>21,8</b>	<b>131.353</b>
<b>Total Micro Región 1</b>	<b>25.471</b>	<b>23.023</b>	<b>417.950</b>	<b>18,2</b>	<b>20.169</b>
Adolfo Van Praet	2.057	2.034	50.904	25,0	1.753
Embajador Martini	1.846	1.640	23.339	14,2	441
Falucho	3.230	2.956	71.292	24,1	2.936
Ingeniero Luiggi	5.432	4.796	66.188	13,8	3.654
Maisonnavé	1.067	664	16.086	24,2	873
Parera	3.663	3.273	44.830	13,7	2.678
Quetrequén	851	775	12.261	15,8	783
Rancul	4.202	4.041	81.550	20,2	4.005
Realicó	3.123	2.844	51.499	18,1	3.047
<b>Total Micro Región 2</b>	<b>107.436</b>	<b>103.302</b>	<b>2.364.835</b>	<b>22,9</b>	<b>90.418</b>
Agustoni	5.770	5.488	124.039	22,6	5.770
Alta Italia	2.661	2.567	52.630	20,5	1.679
Bernardo Larroudé	8.278	8.172	224.193	27,4	7.624
Ceballos	10.298	10.245	267.951	26,2	9.968
Colonia Barón	1.936	1.896	38.746	20,4	1.304
Coronel Hilario Lagos	4.865	4.846	121.542	25,1	3.796
Dorila	4.476	4.190	74.693	17,8	3.741
General Pico	19.352	18.393	421.384	22,9	17.740
Intendente Alvear	21.232	20.357	493.872	24,3	13.819
Metileo	1.286	1.086	22.115	20,4	744
Miguel Cané	1.501	1.327	19.740	14,9	1.496
Monte Nieves	357	357	6.265	17,5	70
Quemú Quemú	10.336	9.780	185.301	18,9	10.016
Sarah	5.974	5.903	144.776	24,5	5.184
Speluzzi	955	929	14.884	16,0	783
Trenel	3.607	3.484	79.370	22,8	3.246
Vértiz	3.318	3.128	50.275	16,1	2.643
Villa Mirasol	1.233	1.155	23.057	20,0	796
<b>Total Micro Región 3</b>	<b>3.214</b>	<b>2.526</b>	<b>49.129</b>	<b>19,4</b>	<b>2.004</b>
Arata	769	427	11.083	26,0	476
Caleufú	845	717	11.392	15,9	717
Conhelo	407	407	9.679	23,8	307
Eduardo Castex	661	622	9.968	16,0	235
La Maruja	407	298	6.152	20,6	146
Pichi Huinca	124	55	856	15,6	124
Rucanelo	-	-	-	-	-
<b>Total Micro Región 4</b>	<b>-</b>	<b>-</b>	<b>-</b>	<b>-</b>	<b>-</b>
Algarrobo del Águila	-	-	-	-	-
La Humada	-	-	-	-	-
Puelén	-	-	-	-	-
Santa Isabel	-	-	-	-	-
<b>Total Micro Región 5</b>	<b>-</b>	<b>-</b>	<b>-</b>	<b>-</b>	<b>-</b>
Carro Quemado	-	-	-	-	-
Loventué	-	-	-	-	-
Luan Toro	-	-	-	-	-
Telén	-	-	-	-	-
Victorica	-	-	-	-	-

(continúa)



**Cuadro 10.41** (Conclusión)

Micro Región / Ejidos	Sup.	Sup.	Producción	Rendimiento	Sup.
	Implantada	Cosechada			Implantada Con Directa
	(ha)	(ha)	(qq)	(qq/ha)	(ha)
<b>Total Micro Región 6</b>	<b>5.643</b>	<b>4.948</b>	<b>96.635</b>	<b>19,5</b>	<b>3.242</b>
Anguil	574	534	19.028	35,6	540
Ataliva Roca	-	-	-	-	-
Mauricio Mayer	2.486	2.345	41.602	17,7	1.198
Santa Rosa	716	632	13.678	21,6	409
Toay	167	65	1.380	21,2	-
Winifreda	1.700	1.372	20.946	15,3	1.095
<b>Total Micro Región 7</b>	<b>17.853</b>	<b>16.096</b>	<b>347.335</b>	<b>21,6</b>	<b>15.205</b>
Catrilo	4.597	4.540	109.202	24,1	4.536
Doblas	1.104	629	10.686	17,0	694
Lonquimay	4.482	4.482	101.143	22,6	3.643
Macachín	1.021	1.021	18.185	17,8	1.021
Miguel Riglos	545	522	11.692	22,4	324
Relmo	562	562	13.232	23,5	514
Rolón	1.182	715	16.864	23,6	1.182
Tomás M. Anchorena	2.142	2.142	37.476	17,5	2.046
Uriburu	2.219	1.484	28.852	19,4	1.245
<b>Total Micro Región 8</b>	<b>-</b>	<b>-</b>	<b>-</b>	<b>-</b>	<b>-</b>
Chacharramendi	-	-	-	-	-
Cuchillo Co	-	-	-	-	-
General Acha	-	-	-	-	-
La Reforma	-	-	-	-	-
Limay Mahuida	-	-	-	-	-
Puelches	-	-	-	-	-
Quehué	-	-	-	-	-
<b>Total Micro Región 9</b>	<b>468</b>	<b>328</b>	<b>5.745</b>	<b>17,5</b>	<b>315</b>
Abramo	-	-	-	-	-
Alpachiri	-	-	-	-	-
Bernasconi	-	-	-	-	-
Colonia Santa María	-	-	-	-	-
General Manuel J. Campos	149	74	2.084	28,2	149
General San Martín	65	-	-	-	-
Guatraché	254	254	3.661	14,4	166
Jacinto Arauz	-	-	-	-	-
Perú	-	-	-	-	-
Colonia Santa Teresa	-	-	-	-	-
Unanue	-	-	-	-	-
<b>Total Micro Región 10</b>	<b>-</b>	<b>-</b>	<b>-</b>	<b>-</b>	<b>-</b>
Colonia 25 de Mayo	-	-	-	-	-
Gobernador Duval	-	-	-	-	-
La Adela	-	-	-	-	-

**Nota:** Los totales, pueden diferir algo de las sumas reales, debido a los decimales generados al aplicar los coeficientes de expansión, correspondientes a la cobertura faltante.  
Datos actualizados al 24/07/09.

**Fuente:** Dirección General de Estadística y Censos. Registro Provincial de Producción Agropecuario 2008.

**Elaboración:** Dirección General de Estadística y Censos.



**Has Sembradas  
SOJA  
Campaña 2007/2008  
por Ejido y Micro Región**

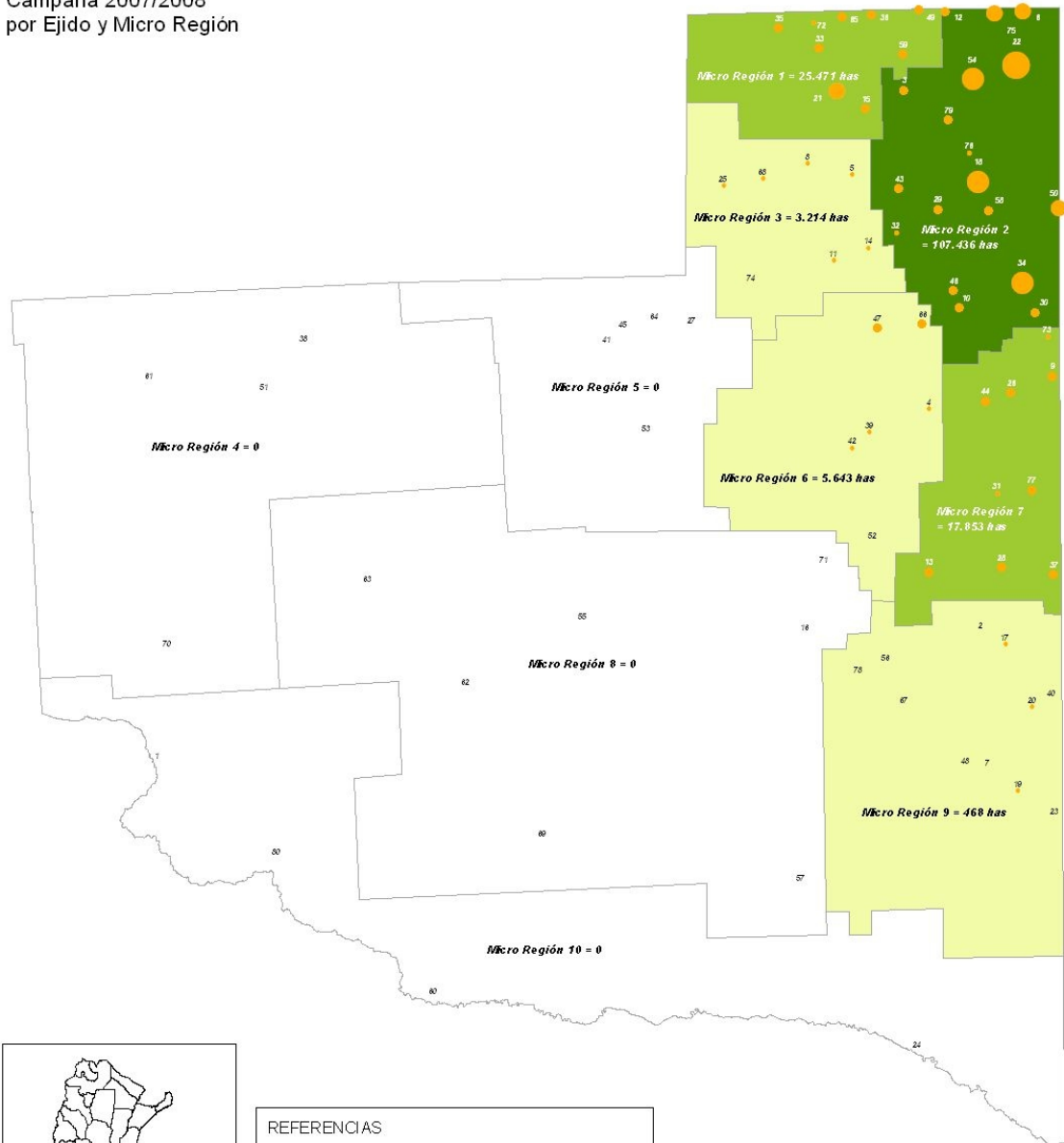

**REFERENCIAS**

<p>Por Ejido Has sembradas Soja</p> <ul style="list-style-type: none"> <li>● Sin cultivar</li> <li>● menos de 1.000 has</li> <li>● de 1.001 a 5.000 has</li> <li>● de 5.001 a 10.000 has</li> <li>● de 10.001 a 20.000 has</li> <li>● mas de 20.000 has</li> </ul>	<p>Por Micro Región Has Sembradas Soja</p> <ul style="list-style-type: none"> <li>□ Sin cultivo</li> <li>□ menos de 10.000 has</li> <li>□ de 10.001 a 50.000 has</li> <li>□ mas de 50.000 has</li> </ul>
--	--

ESCALA 30 0 30 60 90 Kilometros

Fuente: REPAGRO 2008

**Nota:** Ver códigos de Ejidos en página 30.



Explotaciones Georreferenciadas  
Agricultura  
SOJA - Has Sembradas  
Campaña 2007/2008

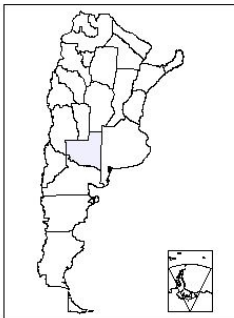
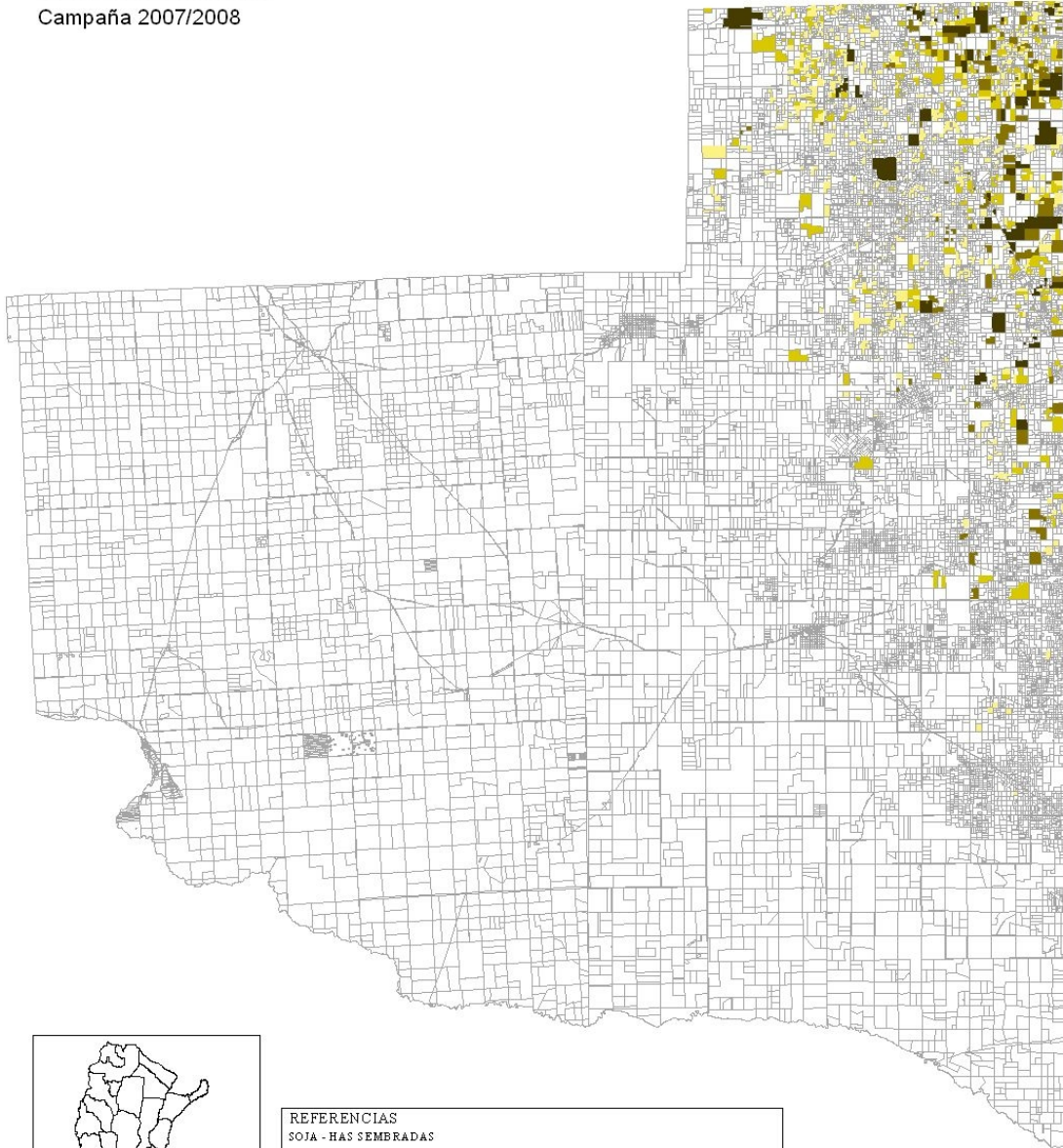

**REFERENCIAS**  
SOJA - HAS SEMBRADAS

- menos de 100 has (450 explot. con 22.754 has)
- de 101 - 250 has (198 explot. con 30.797 has)
- de 251 a 500 has ( 82 explot. con 29.573 has)
- mas de 500 has ( 41 explot. con 35.593 has)
- Sin Soja/ No declarado

**ESCALA**  
30 0 30 60 90 Kilómetros

Fuente: REPAGRO 2008



Explotaciones Georreferenciadas  
Agricultura  
SOJA - Rendimiento  
Campaña 2007/2008

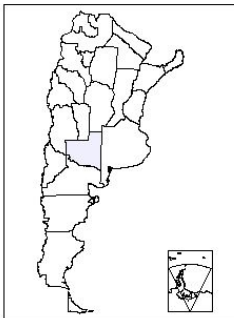
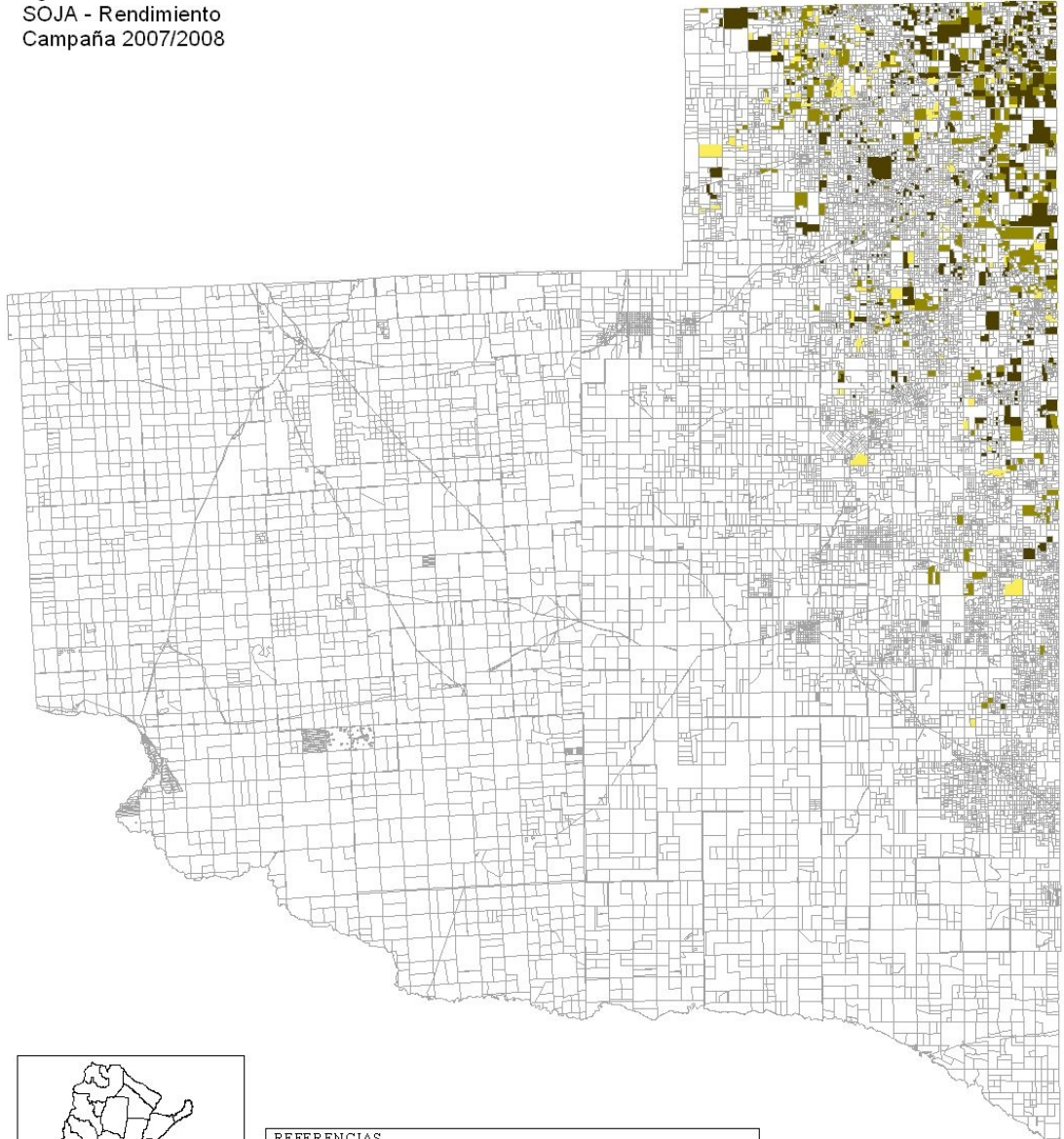

**REFERENCIAS**  
SOJA - RENDIMIENTO

- menos de 10.00 qq/ha ( 109 explot. con 10.967 has sembradas)
- de 10.01 a 20.00 qq/ha (294 explot. con 46.041 has sembradas)
- mas de 20.00 qq/ha (318 explot. con 58.163 has sembradas)
- sin Soja/ no declarado

**ESCALA**  
30 0 30 60 90 Kilómetros

Fuente: REPAGRO 2008

**Cuadro 10.42 Avena. Superficie Implantada, Cosechada y Producción por Micro Región  
Provincia de La Pampa. Campaña 2007/2008\***

Micro Región / Ejidos	Sup.	Sup.	Producción	Rendimiento	Sup.
	Implantada	Cosechada			Implantada con Directa
	(ha)	(ha)	(qq)	(qq/ha)	(ha)
<b>Total Provincia</b>	<b>40.184</b>	<b>30.690</b>	<b>471.465</b>	<b>15,4</b>	<b>8.223</b>
<b>Total Micro Región 1</b>	<b>4.052</b>	<b>3.424</b>	<b>60.751</b>	<b>17,7</b>	<b>1.579</b>
Adolfo Van Praet	80	80	1.079	13,5	63
Embajador Martini	721	690	11.245	16,3	173
Falucho	192	192	3.595	18,7	141
Ingeniero Luiggi	1.427	1.066	19.657	18,4	607
Maisonnavé	143	136	3.911	28,8	67
Parera	664	519	9.672	18,6	310
Quetrequén	86	86	1.072	12,5	-
Rancul	365	294	4.664	15,9	170
Realicó	374	360	5.857	16,3	48
<b>Total Micro Región 2</b>	<b>7.484</b>	<b>6.444</b>	<b>110.821</b>	<b>17,2</b>	<b>1.591</b>
Agustoni	132	132	2.262	17,1	94
Alta Italia	360	360	6.771	18,8	84
Bernardo Larroudé	134	106	2.353	22,2	134
Ceballos	178	178	2.436	13,7	97
Colonia Barón	1.006	644	8.604	13,4	82
Coronel Hilario Lagos	-	-	-	-	-
Dorila	167	167	2.801	16,8	-
General Pico	362	112	1.857	16,6	-
Intendente Alvear	319	283	6.845	24,2	146
Metileo	560	549	8.192	14,9	25
Miguel Cané	40	40	734	18,4	-
Monte Nieves	577	553	9.847	17,8	68
Quemú Quemú	418	366	5.877	16,1	266
Sarah	-	-	-	-	-
Speluzzi	342	234	3.418	14,6	108
Trenel	2.087	2.084	40.311	19,3	147
Vértiz	151	137	2.123	15,5	-
Villa Mirasol	652	501	6.393	12,8	340
<b>Total Micro Región 3</b>	<b>7.256</b>	<b>5.388</b>	<b>84.103</b>	<b>15,6</b>	<b>1.299</b>
Arata	1.232	1.001	15.056	15,0	65
Caleufú	380	327	5.325	16,3	133
Conhelo	1.659	1.206	18.757	15,6	494
Eduardo Castex	2.532	2.050	32.140	15,7	352
La Maruja	504	362	6.257	17,3	234
Pichi Huinca	600	159	2.664	16,8	21
Rucanelo	349	284	3.905	13,8	-
<b>Total Micro Región 4</b>	<b>-</b>	<b>-</b>	<b>-</b>	<b>-</b>	<b>-</b>
Algarrobo del Águila	-	-	-	-	-
La Humada	-	-	-	-	-
Puelén	-	-	-	-	-
Santa Isabel	-	-	-	-	-
<b>Total Micro Región 5</b>	<b>379</b>	<b>244</b>	<b>4.721</b>	<b>19,3</b>	<b>-</b>
Carro Quemado	49	49	1.115	22,8	-
Loventué	-	-	-	-	-
Luan Toro	330	195	3.607	18,5	-
Telén	-	-	-	-	-
Victorica	-	-	-	-	-

(continúa)

**Cuadro 10.42** (Conclusión)

Micro Región / Ejidos	Sup.	Sup.	Producción	Rendimiento	Sup.
	Implantada	Cosechada			Implantada Con Directa
	(ha)	(ha)	(qq)	(qq/ha)	(ha)
<b>Total Micro Región 6</b>	<b>8.125</b>	<b>6.004</b>	<b>90.081</b>	<b>15,0</b>	<b>1.294</b>
Anguil	1.482	1.411	21.829	15,5	512
Ataliva Roca	534	534	6.972	13,1	56
Mauricio Mayer	1.168	936	15.286	16,3	100
Santa Rosa	1.402	812	12.126	14,9	241
Toay	1.057	574	7.309	12,7	-
Winifreda	2.481	1.737	26.559	15,3	386
<b>Total Micro Región 7</b>	<b>3.683</b>	<b>2.903</b>	<b>38.447</b>	<b>13,2</b>	<b>944</b>
Catrilo	80	80	955	11,9	-
Doblas	763	715	7.545	10,6	113
Lonquimay	299	222	2.800	12,6	92
Macachín	535	518	5.934	11,5	43
Miguel Riglos	696	354	5.602	15,8	93
Relmo	-	-	-	-	-
Rolón	319	319	5.086	15,9	113
Tomás M. Anchorena	414	350	5.373	15,4	208
Uriburu	578	345	5.151	14,9	282
<b>Total Micro Región 8</b>	<b>878</b>	<b>749</b>	<b>10.745</b>	<b>14,3</b>	<b>103</b>
Chacharramendi	-	-	-	-	-
Cuchillo Co	-	-	-	-	-
General Acha	-	-	-	-	-
La Reforma	-	-	-	-	-
Limay Mahuida	-	-	-	-	-
Puelches	-	-	-	-	-
Quehué	878	749	10.745	14,3	103
<b>Total Micro Región 9</b>	<b>8.215</b>	<b>5.478</b>	<b>70.671</b>	<b>12,9</b>	<b>1.413</b>
Abramo	788	429	4.303	10,0	548
Alpachiri	791	711	9.598	13,5	-
Bernasconi	465	425	5.141	12,1	-
Colonia Santa María	731	573	10.077	17,6	-
General Manuel J. Campos	1.496	406	4.882	12,0	479
General San Martín	1.228	1.066	11.539	10,8	-
Guatraché	1.258	862	11.777	13,7	221
Jacinto Arauz	726	524	6.736	12,9	140
Perú	70	-	-	-	-
Colonia Santa Teresa	517	400	6.179	15,4	26
Unanue	144	82	440	5,4	-
<b>Total Micro Región 10</b>	<b>112</b>	<b>56</b>	<b>1.123</b>	<b>20,1</b>	<b>-</b>
Colonia 25 de Mayo	-	-	-	-	-
Gobernador Duval	-	-	-	-	-
La Adela	112	56	1.123	20,1	-

**Nota:** Los totales, pueden diferir algo de las sumas reales, debido a los decimales generados al aplicar los coeficientes de expansión, correspondientes a la cobertura faltante.

Datos actualizados al 24/07/09.

**Fuente:** Dirección General de Estadística y Censos. Registro Provincial de Producción Agropecuario 2008.

**Elaboración:** Dirección General de Estadística y Censos.

**Cuadro 10.43 Bovinos. Existencia por Departamento según Categoría  
Provincia de La Pampa. Año 2008\***

Departamento	Total	Vacas	Vaquillonas	Terneros	Terneras	Novillitos	Novillos	Toritos	Toros
	Cabezas								
<b>Total Provincia</b>	<b>3.867.773</b>	<b>1.362.162</b>	<b>434.747</b>	<b>519.973</b>	<b>428.968</b>	<b>655.128</b>	<b>382.552</b>	<b>19.569</b>	<b>63.798</b>
Atreucó	215.120	58.887	28.760	29.467	25.620	38.207	30.236	1.352	2.592
Caleu-Caleu	150.969	73.129	16.431	19.413	16.336	11.964	9.255	816	3.626
Capital	157.054	39.495	17.526	27.636	25.096	29.565	14.530	1.111	2.095
Catriló	171.917	36.874	20.291	32.127	19.209	39.496	20.246	2.024	1.651
Chalileo	72.744	42.001	6.344	9.478	9.354	2.393	769	100	2.306
Chapaleufú	201.086	38.043	21.904	29.994	16.513	58.409	34.427	452	1.345
Chical Co	62.773	35.195	6.489	7.857	7.411	2.396	1.438	132	1.854
Conhelo	294.023	77.947	33.367	43.511	36.725	64.808	32.409	1.699	3.680
Curacó	102.568	62.736	8.604	12.557	12.140	2.984	568	285	2.693
Guatraché	159.971	62.483	21.649	21.740	23.321	17.803	9.962	392	2.621
Hucal	187.294	89.513	20.754	25.163	25.488	12.158	8.863	732	4.622
Lihuel Calel	209.728	113.976	16.242	29.005	27.623	10.237	7.224	289	5.131
Limay Mahuida	65.348	41.558	6.793	6.112	6.758	1.653	798	205	1.472
Loventué	201.511	98.326	24.901	23.213	25.930	15.810	7.113	1.284	4.934
Maracó	197.619	26.282	21.083	29.717	14.402	76.613	28.161	379	981
Puelén	41.370	23.345	4.867	4.800	4.090	1.909	1.268	73	1.019
Quemú-Quemú	205.008	37.711	18.478	36.336	17.984	60.390	31.594	827	1.689
Rancul	275.127	75.846	40.477	23.532	19.020	62.089	47.952	2.286	3.925
Realicó	211.264	47.915	22.394	25.979	15.377	56.688	40.277	657	1.978
Toay	204.113	87.272	26.377	26.809	25.563	22.863	10.166	996	4.068
Trenel	156.780	27.344	16.433	11.753	8.960	51.590	38.096	1.395	1.209
Utracán	324.387	166.286	34.584	43.774	46.049	15.104	8.200	2.083	8.307

**Nota:** Los totales, pueden diferir algo de las sumas reales, debido a los decimales generados al aplicar los coeficientes de expansión, correspondientes a la cobertura faltante.  
Datos actualizados al 24/07/09.

**Fuente:** Dirección General de Estadística y Censos. Registro Provincial de Producción Agropecuario 2008.

**Elaboración:** Dirección General de Estadística y Censos.

**Cuadro 10.44 Bovinos. Existencia por Micro Región según Categoría**  
**Provincia de La Pampa. Año 2008\***

Micro Región / Ejidos	Total	Vacas	Vaquillonas	Terneros	Terneras	Novillitos	Novillos	Toritos	Toros
	Cabezas								
<b>Total Provincia</b>	<b>3.867.773</b>	<b>1.362.162</b>	<b>434.747</b>	<b>519.973</b>	<b>428.968</b>	<b>655.128</b>	<b>383.552</b>	<b>19.569</b>	<b>63.798</b>
<b>Total Micro Región 1</b>	<b>321.952</b>	<b>78.628</b>	<b>39.747</b>	<b>36.628</b>	<b>25.056</b>	<b>78.695</b>	<b>58.443</b>	<b>980</b>	<b>3.786</b>
Adolfo Van Praet	20.634	5.462	2.873	2.535	2.153	5.276	1.901	216	218
Embajador Martini	34.953	8.573	3.017	3.706	2.989	8.765	7.580	19	305
Falucho	22.952	4.827	2.114	2.123	1.380	7.291	5.025	13	179
Ingeniero Luiggi	67.440	15.680	9.336	4.471	3.008	16.803	17.134	78	929
Maisonnavé	15.486	4.091	1.706	2.849	1.230	2.615	2.723	84	188
Parera	36.286	9.611	5.341	3.936	3.627	8.648	4.648	35	440
Quetrequén	6.194	1.138	730	1.777	529	1.271	672	-	77
Rancul	73.563	20.738	10.374	6.467	7.222	16.733	10.390	497	1.142
Realicó	44.444	8.507	4.255	8.764	2.917	11.292	8.361	39	308
<b>Total Micro Región 2</b>	<b>758.618</b>	<b>137.959</b>	<b>79.524</b>	<b>104.939</b>	<b>59.676</b>	<b>239.601</b>	<b>128.285</b>	<b>3.167</b>	<b>5.466</b>
Agustoni	29.807	1.624	3.581	4.969	2.531	12.582	4.445	-	75
Alta Italia	46.133	9.899	3.825	3.015	2.360	14.921	11.429	233	452
Bernardo Larroudé	27.148	4.364	2.736	2.222	1.604	8.689	7.369	25	140
Ceballos	40.271	3.809	2.398	8.567	2.257	15.693	7.118	235	194
Colonia Barón	59.727	15.419	5.885	11.289	6.223	13.809	6.091	372	639
Cnel. Hilario Lagos	26.582	7.069	3.082	4.235	3.190	6.199	2.617	31	159
Dorila	34.305	6.462	3.491	6.170	2.205	11.342	4.227	227	182
General Pico	99.771	12.675	11.754	14.682	7.222	41.236	11.660	104	437
Intendente Alvear	67.259	13.326	8.810	9.548	5.219	16.323	13.418	132	483
Metileo	25.116	5.241	3.065	2.744	1.669	6.989	5.163	37	209
Miguel Cané	31.356	5.833	2.991	6.188	4.382	6.615	5.063	77	206
Monte Nuevas	27.080	7.062	4.063	3.147	3.114	6.154	3.221	72	247
Quemú Quemú	65.688	8.068	4.825	11.246	3.823	24.913	12.096	250	467
Sarah	16.521	4.213	1.978	2.378	1.690	4.434	1.636	18	174
Speluzzi	33.208	5.895	2.598	3.712	4.024	10.277	5.762	668	273
Trenel	66.017	11.737	8.252	3.590	2.824	21.270	17.361	484	499
Vértiz	30.506	7.489	3.916	3.945	2.891	8.688	3.160	71	346
Villa Mirasol	32.121	7.774	2.273	3.294	2.448	9.467	6.449	131	285
<b>Total Micro Región 3</b>	<b>334.763</b>	<b>84.496</b>	<b>40.859</b>	<b>39.743</b>	<b>30.374</b>	<b>79.928</b>	<b>50.171</b>	<b>3.021</b>	<b>4.296</b>
Arata	39.422	5.428	3.218	3.098	2.077	14.993	10.187	202	219
Caleufú	51.505	15.416	6.936	3.334	2.236	14.012	9.073	129	369
Conhelo	44.633	10.294	5.026	9.017	7.210	8.528	3.928	272	482
Eduardo Castex	72.355	17.442	7.097	11.017	8.221	16.832	9.921	758	1.066
La Maruja	55.929	14.516	9.767	4.933	3.453	12.095	8.486	1.583	1.096
Pichi Huinca	28.910	6.766	3.459	3.220	1.827	7.079	6.299	25	235
Rucanelo	42.009	16.633	5.356	5.123	5.350	6.389	2.276	52	829
<b>Total Micro Región 4</b>	<b>154.780</b>	<b>88.394</b>	<b>15.496</b>	<b>19.485</b>	<b>18.676</b>	<b>5.295</b>	<b>2.533</b>	<b>248</b>	<b>4.654</b>
Algarrobo del Águila	37.861	20.375	3.683	5.144	4.772	1.667	1.136	119	966
La Humada	24.911	14.820	2.806	2.714	2.639	729	303	13	888
Puelén	26.107	15.660	2.827	3.317	2.740	531	329	24	679
Santa Isabel	65.900	37.539	6.179	8.310	8.525	2.368	766	92	2.121
<b>Total Micro Región 5</b>	<b>239.903</b>	<b>115.718</b>	<b>28.772</b>	<b>27.772</b>	<b>31.491</b>	<b>20.398</b>	<b>8.691</b>	<b>1.355</b>	<b>5.705</b>
Carro Quemado	78.971	42.250	10.403	8.843	9.405	3.291	2.269	559	1.950
Loventué	27.219	10.506	4.758	5.498	4.477	1.242	34	117	588
Luan Toro	43.980	18.703	4.192	5.394	6.233	5.949	2.575	67	867
Telén	52.730	25.609	7.090	4.218	5.081	7.192	1.542	579	1.418
Victorica	37.003	18.650	2.330	3.819	6.295	2.723	2.271	33	882

(continúa)



**Cuadro 10.44** (Conclusión)

Micro Región / Ejidos	Total	Vacas	Vaquillonas	Termeros	Terneras	Novillitos	Novillos	Toritos	Toros
	Cabezas								
<b>Total Micro Región 6</b>	<b>455.279</b>	<b>148.305</b>	<b>54.296</b>	<b>70.461</b>	<b>64.437</b>	<b>72.889</b>	<b>35.147</b>	<b>2.607</b>	<b>7.136</b>
Anguil	53.970	11.407	5.321	10.440	8.423	10.984	6.203	397	797
Ataliva Roca	98.325	37.321	12.690	15.954	14.220	10.465	5.700	308	1.668
Mauricio Mayer	34.823	7.446	4.864	5.880	3.925	8.194	3.935	224	355
Santa Rosa	70.452	19.754	8.172	11.615	11.927	12.085	5.451	444	1.003
Toay	94.552	40.829	12.984	10.626	12.167	11.049	4.274	583	2.040
Winifreda	103.157	31.549	10.265	15.946	13.776	20.113	9.584	652	1.272
<b>Total Micro Región 7</b>	<b>417.563</b>	<b>100.853</b>	<b>52.180</b>	<b>66.804</b>	<b>45.913</b>	<b>88.914</b>	<b>55.129</b>	<b>3.378</b>	<b>4.392</b>
Catriló	57.238	12.484	7.595	9.242	6.649	13.111	7.645	32	480
Doblas	58.025	19.048	9.131	6.739	9.093	8.785	4.062	369	798
Lonquimay	46.918	12.118	5.585	7.694	5.838	9.037	5.910	165	571
Macachín	47.733	12.407	6.137	6.127	4.007	8.443	9.588	518	506
Miguel Riglos	61.416	15.058	7.072	9.169	4.006	15.701	8.688	1.269	454
Relmo	10.963	1.662	1.088	2.435	830	3.085	1.756	10	96
Rolón	36.858	12.707	6.199	3.164	4.862	4.829	4.175	286	636
Tomás M.Anchorena	46.005	7.194	3.778	11.399	4.366	12.460	6.510	29	269
Uriburu	52.406	8.175	5.596	10.835	6.260	13.462	6.795	701	583
<b>Total Micro Región 8</b>	<b>489.526</b>	<b>274.129</b>	<b>46.163</b>	<b>62.344</b>	<b>65.628</b>	<b>16.022</b>	<b>9.815</b>	<b>2.376</b>	<b>13.069</b>
Chacharramendi	39.595	23.286	4.561	4.748	4.806	943	176	135	940
Cuchillo Co	42.410	23.372	3.550	6.231	5.922	1.580	473	102	1.181
General Acha	221.307	123.875	19.948	28.510	31.140	6.107	4.021	1.305	6.403
La Reforma	13.938	7.468	2.026	1.563	1.572	446	460	-	402
Limay Mahuida	44.572	30.566	3.606	3.560	4.294	1.141	338	193	874
Puelches	68.897	41.091	5.452	9.502	9.091	885	589	241	2.045
Quehué	58.807	24.472	7.020	8.230	8.803	4.921	3.757	400	1.205
<b>Total Micro Región 9</b>	<b>448.231</b>	<b>199.404</b>	<b>51.309</b>	<b>62.115</b>	<b>61.631</b>	<b>37.159</b>	<b>25.617</b>	<b>1.670</b>	<b>9.327</b>
Abramo	64.491	33.601	8.756	8.088	8.241	1.759	1.996	137	1.914
Alpachiri	53.214	20.148	8.488	7.104	7.711	4.916	3.837	125	885
Bernasconi	64.977	30.985	6.154	8.230	8.006	5.281	4.455	381	1.486
Colonia Santa María	25.051	9.180	2.880	3.581	2.677	4.600	1.717	76	341
Gral. M. J. Campos	31.030	11.652	4.020	3.819	4.517	4.151	2.475	40	356
General San Martín	49.922	21.831	4.015	7.626	6.574	4.502	4.351	132	890
Guatraché	42.414	16.219	4.807	6.196	6.388	5.032	2.980	189	604
Jacinto Arauz	48.998	24.368	4.299	7.207	7.323	3.186	1.152	237	1.226
Perú	12.937	6.054	1.462	1.926	1.941	573	604	-	377
Colonia Santa Teresa	15.437	6.710	1.474	2.628	2.528	1.258	443	88	308
Unanue	39.761	18.657	4.954	5.711	5.725	1.900	1.607	265	941
<b>Total Micro Región 10</b>	<b>247.159</b>	<b>132.277</b>	<b>26.401</b>	<b>29.682</b>	<b>26.085</b>	<b>16.227</b>	<b>9.730</b>	<b>768</b>	<b>5.987</b>
Colonia 25 de Mayo	40.085	21.810	5.459	4.183	4.049	2.334	1.084	192	974
Gobernador Duval	81.021	49.500	6.278	9.699	9.491	3.037	1.020	44	1.951
La Adela	126.052	60.967	14.664	15.800	12.546	10.856	7.626	531	3.062

**Nota:** Los totales, pueden diferir algo de las sumas reales, debido a los decimales generados al aplicar los coeficientes de expansión, correspondientes a la cobertura faltante.  
Datos actualizados al 24/07/09.

**Fuente:** Dirección General de Estadística y Censos. Registro Provincial de Producción Agropecuario 2008.

**Elaboración:** Dirección General de Estadística y Censos.



Explotaciones Georreferenciadas  
Existencia Ganadera  
TOTAL BOVINOS  
al 30/06/08

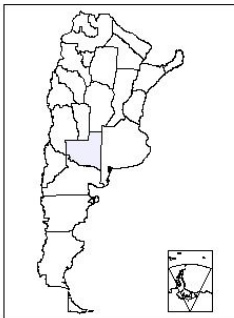
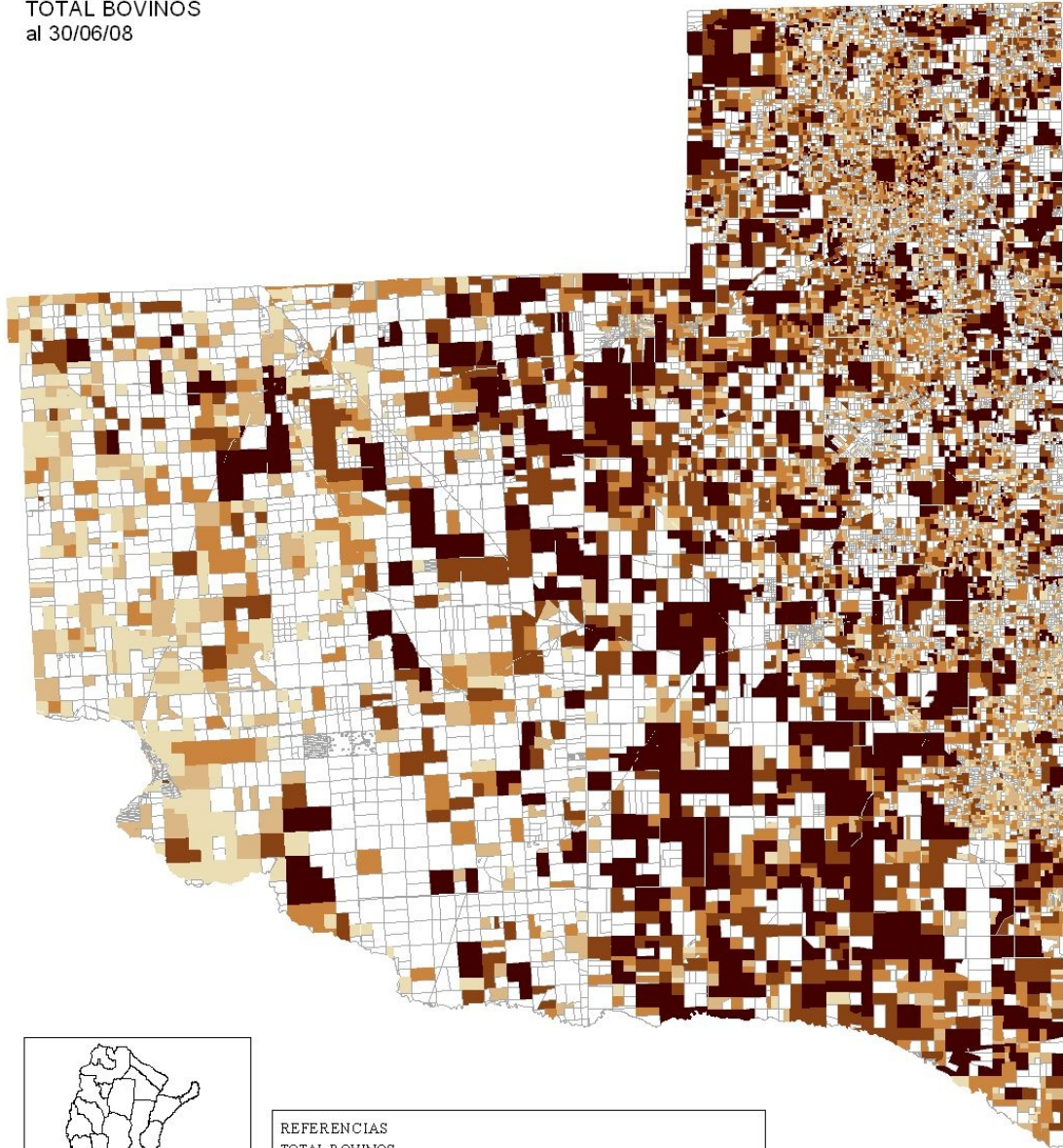

REFERENCIAS  
TOTAL BOVINOS

	menos de 100 cab. (1463 explot. con 82.230 cab.)
	de 101 a 250 cab. (1995 explot. con 338.754 cab.)
	de 251 a 500 cab. (1683 explot. con 601.262 cab.)
	de 501 a 1000 cab. (1070 explot. con 739.133 cab.)
	mas de 1000 cab. (622 explot. con 1.135.540 cab.)
	Sin bovinos/No declarado

ESCALA  
30 0 30 60 90 Kilómetros

Fuente: REPAGRO 2008



**Existencia Ganadera  
TOTAL BOVINOS  
Al 30/06/08  
Por Ejido y Micro Región**

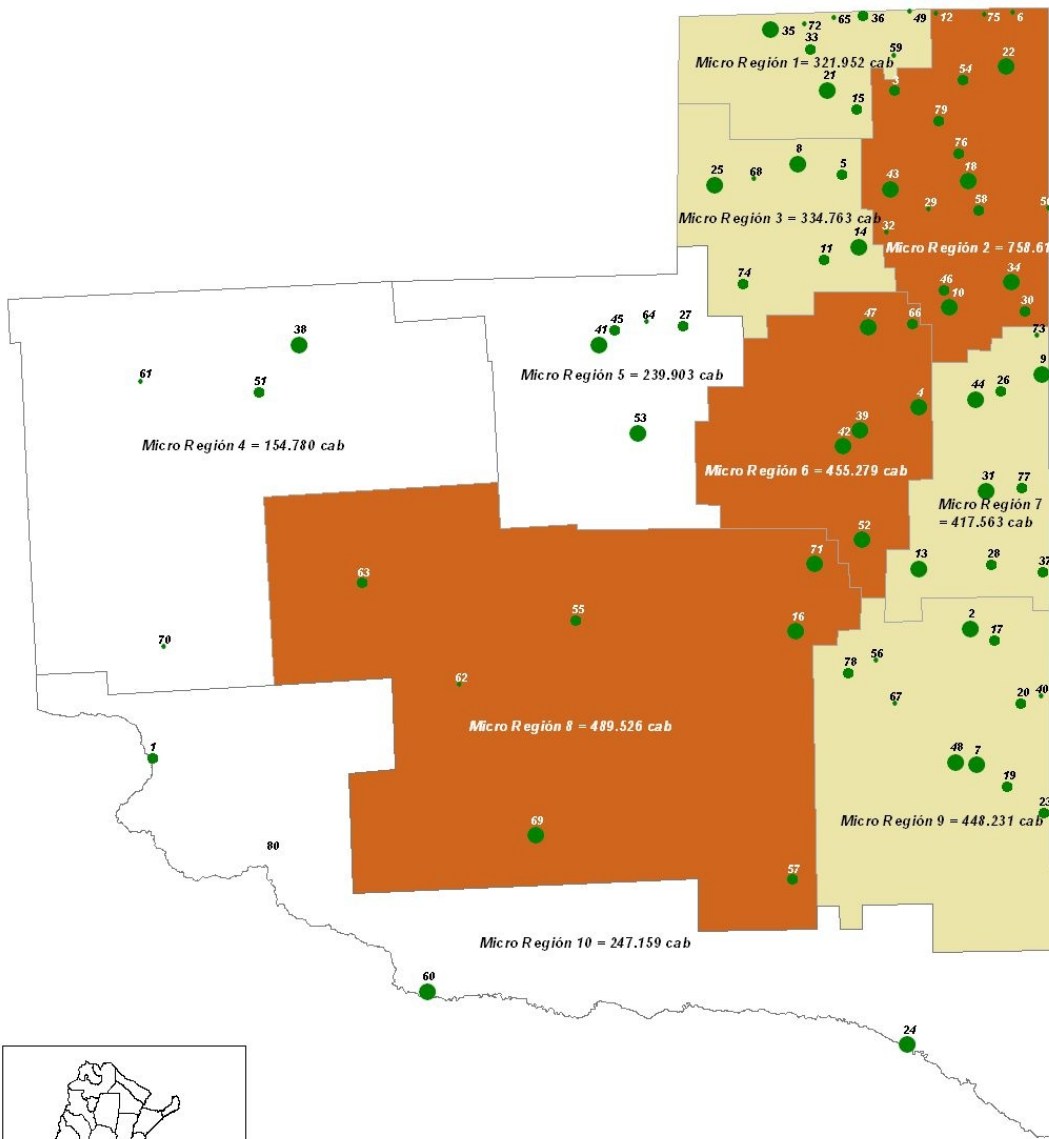

**REFERENCIAS**

<p>Por Ejido</p> <ul style="list-style-type: none"> <li>• menos de 30.000 cab</li> <li>• de 30.001 a 50.000 cab</li> <li>• mas de 50.000 cab</li> </ul>	<p>Por Micro Región</p> <ul style="list-style-type: none"> <li>□ menos de 250.000 cab</li> <li>□ de 250.001 a 450.000 cab</li> <li>□ mas de 450.000 cab</li> </ul>
---	--

ESCALA: 30 0 30 60 90 Kilometros

Fuente: REPAGRO 2008

Nota: Ver códigos de Ejidos en página 30.



**Indice de Recría (Bovinos)**  
**Novillos + Novillitos / Terneras + Terneros**  
**por Ejido y Micro Región**

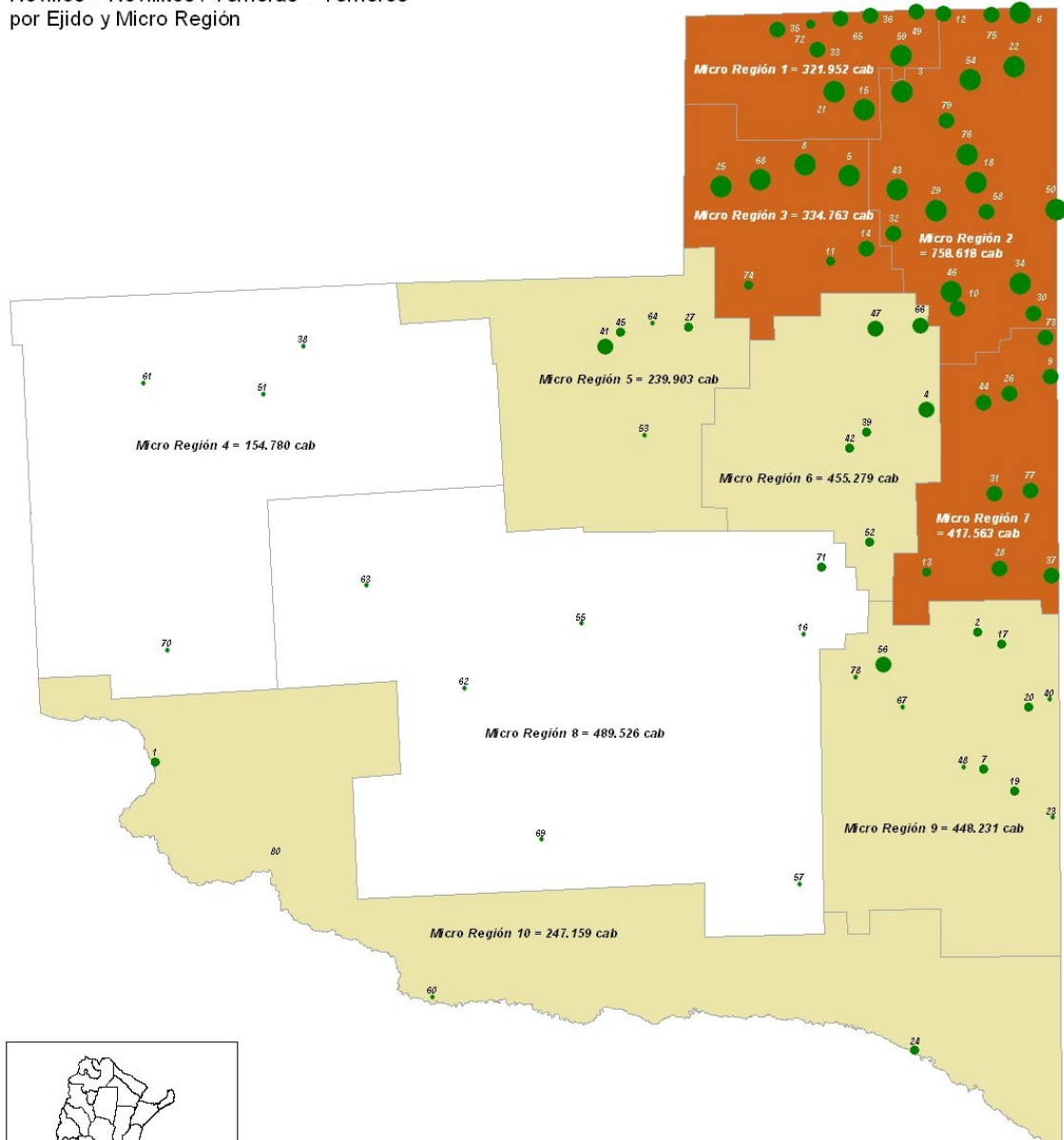

**REFERENCIAS**

Por Ejido	Por Micro Región
Indice de Recría	Indice de Recría
● menos de 0.40	□ menos de 0.40
● de 0.41 a 0.85	□ de 0.41 a 0.84
● de 0.85 a 2.00	■ mas de 0.84
● mas de 2.00	

ESCALA  
 30 0 30 60 90 Kilometros

Fuente: REPA GRCO 2008

**Cuadro 10.45 Ovinos. Existencia por Departamento según Categoría  
Provincia de La Pampa. Año 2008\***

Departamento	Total	Ovejas	Corderos	Corderas	Borregos	Borregas	Capones	Carneros
	Cabezas							
<b>Total Provincia</b>	<b>254.145</b>	<b>167.138</b>	<b>35.129</b>	<b>24.275</b>	<b>7.556</b>	<b>7.927</b>	<b>3.391</b>	<b>8.729</b>
Atreucó	16.997	10.574	2.482	1.815	789	654	147	537
Caleu-Caleu	8.178	5.666	878	740	290	194	149	261
Capital	14.380	8.948	2.251	1.450	611	498	141	481
Catriló	9.476	5.828	1.387	782	585	435	107	353
Chalileo	1.289	967	107	82	31	47	-	56
Chapaleufú	8.357	5.528	1.232	799	247	245	27	279
Chical Co	8.354	5.236	1.675	752	163	167	124	237
Conhelo	21.055	13.530	3.870	2.106	181	466	162	738
Curacó	1.369	906	188	122	41	51	12	49
Guatraché	12.934	9.202	1.493	1.199	217	352	62	409
Hucal	24.949	16.757	3.447	2.350	481	984	240	691
Lihuel Calel	4.021	2.648	514	426	192	33	48	161
Limay Mahuida	2.490	2.099	-	-	74	149	100	67
Loventué	13.915	9.855	1.189	806	682	700	160	525
Maracó	7.623	5.230	848	714	275	201	33	321
Puelén	5.444	3.494	631	732	81	284	62	159
Quemú-Quemú	14.315	9.448	1.824	1.158	407	763	135	579
Rancul	12.879	8.159	2.080	1.584	235	209	151	462
Realicó	14.120	10.090	1.856	1.403	150	174	27	422
Toay	14.290	9.919	1.713	1.055	360	369	211	664
Trenel	12.870	8.059	1.968	1.691	240	303	79	529
Utracán	24.841	14.995	3.496	2.511	1.226	650	1.214	750

**Nota:** Los totales, pueden diferir algo de las sumas reales, debido a los decimales generados al aplicar los coeficientes de expansión, correspondientes a la cobertura faltante.  
Datos actualizados al 24/07/09.

**Fuente:** Dirección General de Estadística y Censos. Registro Provincial de Producción Agropecuario 2008.

**Elaboración:** Dirección General de Estadística y Censos.

**Cuadro 10.46 Ovinos. Existencia por Micro Región según Categoría**  
**Provincia de La Pampa. Año 2008\***

Micro Región / Ejidos	Total	Ovejas	Corderos	Corderas	Borregos	Borregas	Capones	Carneros
	Cabezas							
<b>Total Provincia</b>	<b>254.145</b>	<b>167.138</b>	<b>35.129</b>	<b>24.275</b>	<b>7.556</b>	<b>7.927</b>	<b>3.391</b>	<b>8.729</b>
<b>Total Micro Región 1</b>	<b>15.295</b>	<b>10.018</b>	<b>2.545</b>	<b>1.726</b>	<b>230</b>	<b>236</b>	<b>35</b>	<b>505</b>
Adolfo Van Praet	513	331	94	13	20	33	-	22
Embajador Martini	4.511	3.027	704	555	34	65	-	126
Falucho	495	362	104	6	-	-	6	17
Ingeniero Luiggi	2.121	1.374	360	270	8	12	4	95
Maisonnavé	515	343	88	63	-	4	-	16
Parera	1.770	1.215	250	195	17	13	9	71
Quetrequén	219	159	34	16	-	1	-	9
Rancul	3.301	2.073	608	399	72	53	16	79
Realicó	1.851	1.136	303	209	80	54	-	70
<b>Total Micro Región 2</b>	<b>45.878</b>	<b>30.721</b>	<b>6.295</b>	<b>4.391</b>	<b>1.074</b>	<b>1.396</b>	<b>278</b>	<b>1.722</b>
Agustoni	1.283	1.007	65	53	38	38	-	83
Alta Italia	4.172	3.433	285	285	16	15	17	118
Bernardo Larroudé	401	291	69	15	3	5	-	18
Ceballos	1.941	1.087	371	307	85	21	12	58
Colonia Barón	3.417	2.251	535	330	67	38	46	149
Cnel. Hilario Lagos	1.036	637	120	116	75	54	-	34
Dorila	1.439	958	126	138	102	36	22	57
General Pico	2.874	1.851	422	325	81	73	12	110
Intendente Alvear	3.714	2.614	483	262	67	150	14	123
Metileo	1.827	1.202	327	181	-	21	11	85
Miguel Cané	1.529	1.059	172	100	51	49	-	97
Monte Nieves	2.051	1.358	397	141	15	56	-	85
Quemú Quemú	5.266	3.751	462	178	155	476	57	188
Sarah	495	377	57	30	-	10	-	20
Speluzzi	2.110	1.160	346	273	134	129	1	66
Trenel	4.886	2.896	874	864	36	-	-	216
Vértiz	4.089	2.766	483	387	117	168	70	98
Villa Mirasol	3.350	2.024	700	406	33	55	15	117
<b>Total Micro Región 3</b>	<b>19.583</b>	<b>13.308</b>	<b>3.318</b>	<b>2.366</b>	<b>245</b>	<b>365</b>	<b>228</b>	<b>753</b>
Arata	2.762	1.931	375	271	5	29	8	144
Caleufú	3.277	2.183	453	364	42	66	37	131
Conhelo	2.810	1.822	474	316	11	67	29	91
Eduardo Castex	4.645	2.757	1.002	549	48	66	63	161
La Maruja	2.407	1.487	485	285	25	25	12	87
Pichi Huinca	2.201	1.278	236	374	90	69	76	79
Rucanelo	1.480	849	292	207	25	44	3	61
<b>Total Micro Región 4</b>	<b>14.160</b>	<b>8.990</b>	<b>2.295</b>	<b>1.517</b>	<b>269</b>	<b>498</b>	<b>186</b>	<b>406</b>
Algarrobo del Águila	1.955	1.122	397	209	77	92	7	50
La Humada	6.399	4.114	1.278	543	86	75	117	186
Puelén	4.642	2.876	537	683	81	284	62	119
Santa Isabel	1.165	878	83	82	25	47	-	50
<b>Total Micro Región 5</b>	<b>14.902</b>	<b>10.587</b>	<b>1.304</b>	<b>883</b>	<b>688</b>	<b>717</b>	<b>160</b>	<b>565</b>
Carro Quemado	8.149	5.893	471	286	551	537	90	321
Loventué	942	645	152	68	4	24	16	33
Luan Toro	1.468	1.027	194	150	11	28	-	58
Telén	3.015	2.048	314	268	108	124	54	100
Victorica	1.327	972	173	111	13	4	-	54

(continúa)

**Cuadro 10.46** (Conclusión)

Micro Región / Ejidos	Total	Ovejas	Corderos	Corderas	Borregos	Borregas	Capones	Carneros
	Cabezas							
<b>Total Micro Región 6</b>	<b>38.164</b>	<b>25.203</b>	<b>5.434</b>	<b>3.416</b>	<b>1.094</b>	<b>1.101</b>	<b>464</b>	<b>1.451</b>
Anguil	4.782	2.810	885	316	375	199	37	159
Ataliva Roca	6.763	4.639	854	612	129	134	73	322
Mauricio Mayer	3.923	2.784	513	351	50	79	18	129
Santa Rosa	5.989	3.928	672	603	197	262	103	226
Toay	7.312	5.016	889	494	248	189	150	324
Winifreda	9.395	6.026	1.621	1.039	95	239	83	291
<b>Total Micro Región 7</b>	<b>28.000</b>	<b>17.272</b>	<b>4.020</b>	<b>2.770</b>	<b>1.488</b>	<b>1.245</b>	<b>270</b>	<b>935</b>
Catrió	2.599	1.738	303	180	140	102	23	112
Doblas	4.476	2.468	705	588	286	250	56	124
Lonquimay	2.958	1.683	526	373	130	148	3	96
Macachín	4.263	2.876	544	432	93	155	35	128
Miguel Riglos	4.441	2.689	673	480	243	145	43	168
Relmo	331	213	61	30	-	-	17	10
Rolón	2.364	1.472	299	190	148	135	35	85
Tomás M. Anchorena	3.857	2.436	538	256	346	163	7	111
Uriburu	2.713	1.697	371	240	102	148	52	102
<b>Total Micro Región 8</b>	<b>23.572</b>	<b>14.738</b>	<b>2.878</b>	<b>2.219</b>	<b>1.240</b>	<b>520</b>	<b>1.223</b>	<b>754</b>
Chacharramendi	689	446	109	84	1	7	20	22
Cuchillo Co	323	198	52	56	3	-	1	13
General Acha	15.157	8.851	1.889	1.545	1.036	349	1.043	444
La Reforma	1.090	981	-	-	-	-	77	32
Limay Mahuida	1.336	1.058	-	-	74	149	23	32
Puelches	144	110	27	-	-	-	-	7
Quehué	4.832	3.094	801	534	127	14	59	202
<b>Total Micro Región 9</b>	<b>46.857</b>	<b>31.702</b>	<b>6.246</b>	<b>4.422</b>	<b>976</b>	<b>1.715</b>	<b>439</b>	<b>1.358</b>
Abramo	5.658	3.804	681	414	214	272	88	186
Alpachiri	4.855	3.905	311	305	110	96	11	116
Bernasconi	3.953	2.587	556	455	54	79	105	116
Colonia Santa María	2.293	1.592	328	261	16	22	5	69
Gral. M. J. Campos	1.592	1.018	283	164	7	45	27	49
General San Martín	9.599	6.595	1.353	1.018	132	138	119	245
Guatraché	3.119	2.024	338	258	70	333	3	93
Jacinto Arauz	5.635	3.613	872	654	178	126	11	182
Perú	4.401	2.883	670	372	33	291	3	149
Colonia Santa Teresa	1.571	1.039	225	191	18	30	18	50
Unanue	4.182	2.642	629	330	144	284	50	102
<b>Total Micro Región 10</b>	<b>7.733</b>	<b>5.599</b>	<b>794</b>	<b>566</b>	<b>251</b>	<b>136</b>	<b>107</b>	<b>281</b>
Colonia 25 de Mayo	965	755	102	49	-	7	5	47
Gobernador Duval	1.841	1.208	283	194	41	44	7	64
La Adela	4.927	3.636	410	323	210	84	94	169

**Nota:** Los totales, pueden diferir algo de las sumas reales, debido a los decimales generados al aplicar los coeficientes de expansión, correspondientes a la cobertura faltante.  
Datos actualizados al 24/07/09.

**Fuente:** Dirección General de Estadística y Censos. Registro Provincial de Producción Agropecuario 2008.

**Elaboración:** Dirección General de Estadística y Censos.



**Existencia Ganadera  
TOTAL OVINOS  
Al 30/06/08  
Por Ejido y Micro Región**

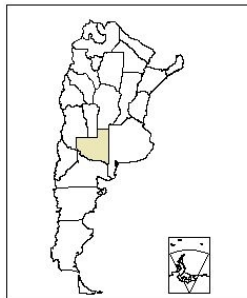
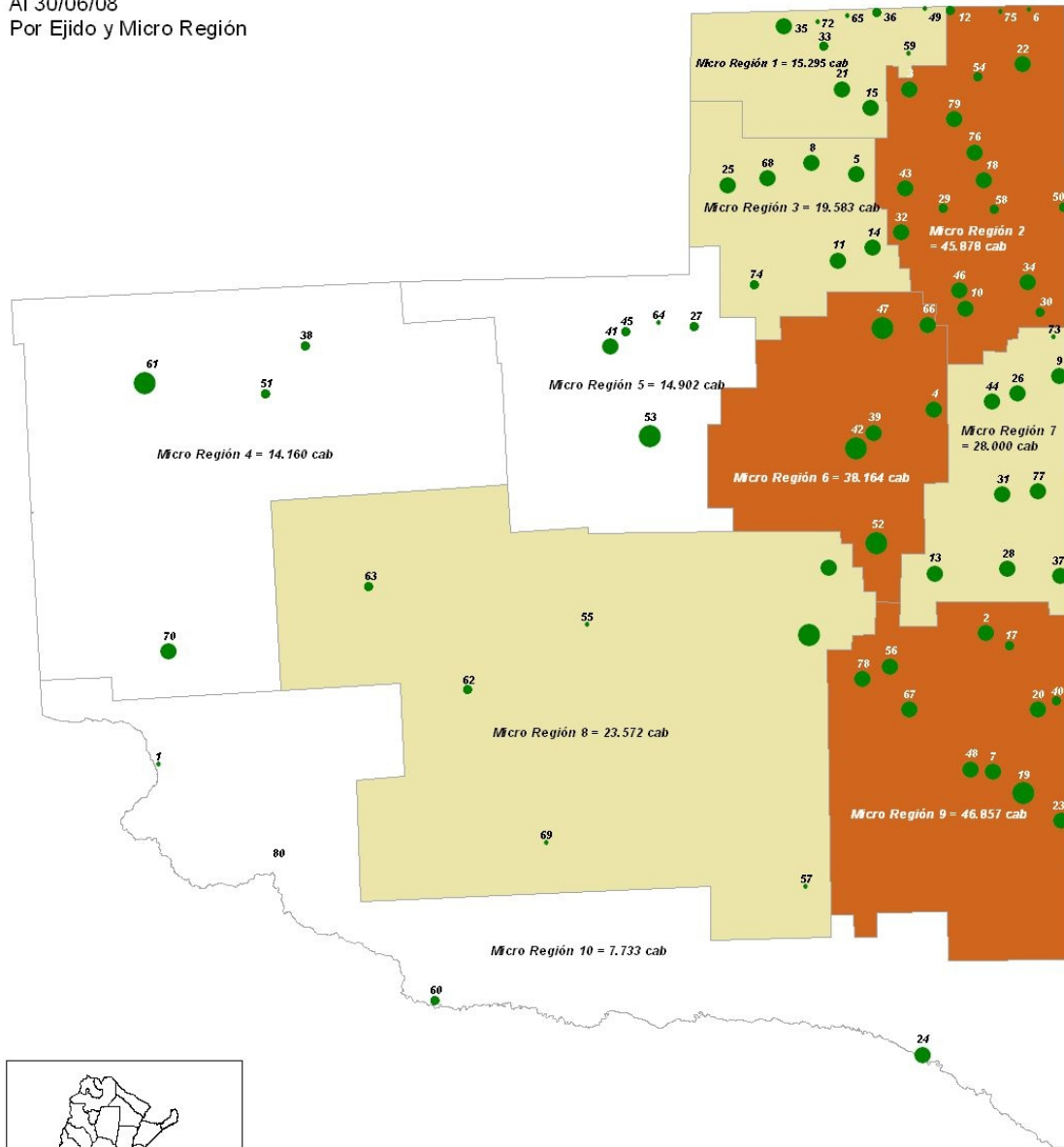

**REFERENCIAS**

<p>Por Ejido Total Ovinos</p> <ul style="list-style-type: none"> <li>• menos de 1.000 cab</li> <li>• de 1.001 a 2.000 cab</li> <li>• de 2.001 a 6.000 cab</li> <li>• mas de 6.000 cab</li> </ul>	<p>Por Micro Región Total Ovinos</p> <ul style="list-style-type: none"> <li>□ menos de 15.000 cab</li> <li>□ de 15.001 a 30.000 cab</li> <li>□ mas de 30.000 cab</li> </ul>
--	---

ESCALA  
30 0 30 60 90 Kilometros

Fuente: REPA GRO 2008

**Nota:** Ver códigos de Ejidos en página 30.





**Explotaciones Georreferenciadas  
Existencia Ganadera  
TOTAL OVINOS  
al 30/06/08**

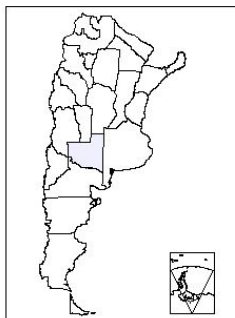
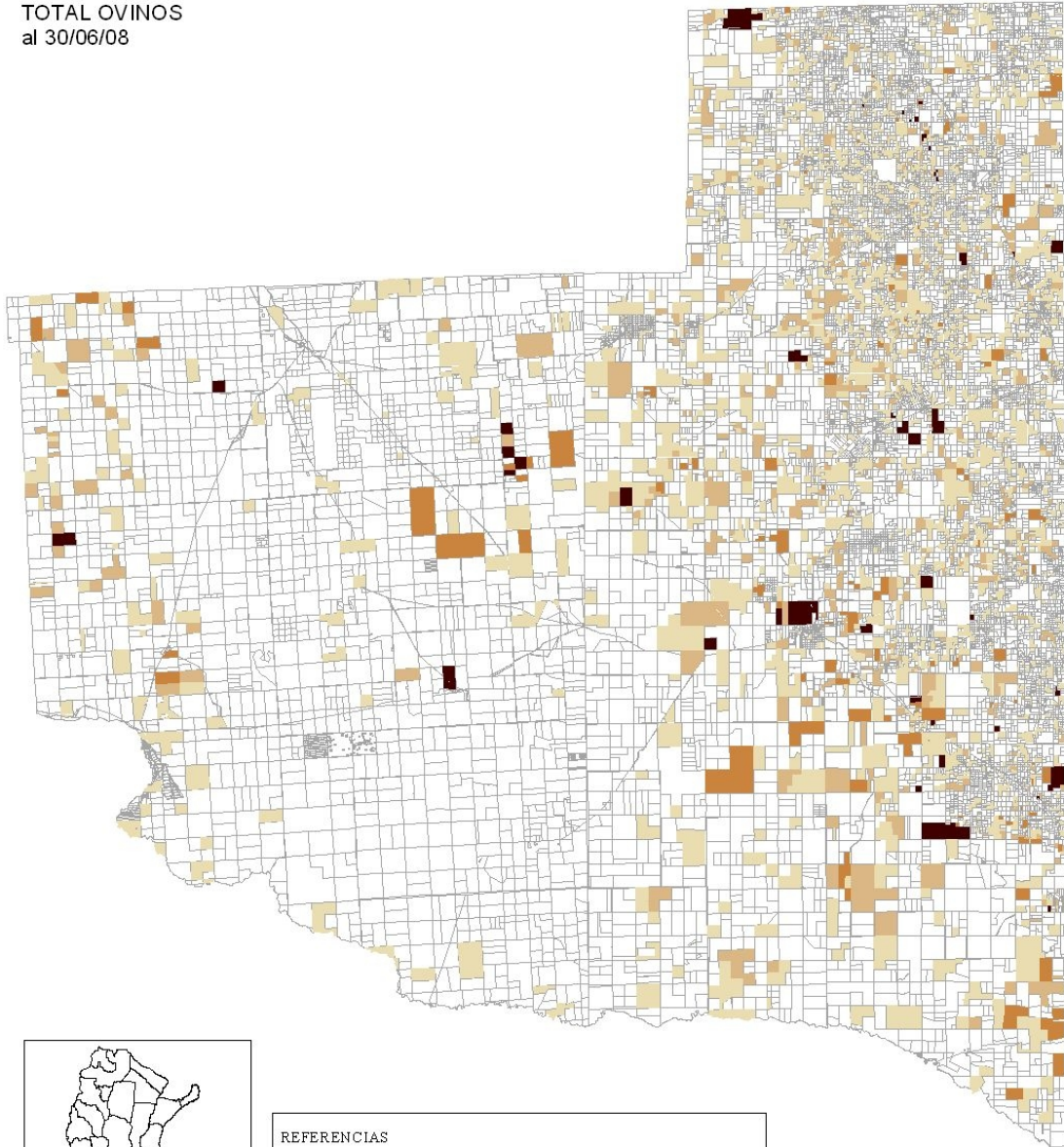

REFERENCIAS	
TOTAL OVINOS	
	menos de 100 cab. ( 1854 explot. con 80.331 cab. )
	de 101 a 250 cab. (382 explot. con 57918 cab.)
	de 251 a 500 cab.(90 explot. con 31.340 cab.)
	mas de 500 cab. (32 explot. con 27.602 cab.)
	Sin ovinos/ No declarado
ESCALA	
Fuente: REPAGRO 2008	

**Cuadro 10.47 Porcinos. Existencia por Departamento según Categoría**  
**Provincia de La Pampa. Año 2008\***

Departamento	Total	Cerdas	Lechones	Cachorros	Capones	Padrillos
	Cabezas					
<b>Total Provincia</b>	<b>87.102</b>	<b>14.631</b>	<b>22.001</b>	<b>13.559</b>	<b>35.006</b>	<b>1.906</b>
Atreucó	2.976	686	1.095	602	471	121
Caleu-Caleu	2.045	1.008	-	16	1.017	3
Capital	29.149	856	1.284	396	26.491	122
Catriló	1.206	404	414	204	124	60
Chalileo	52	21	-	25	-	6
Chapaleufú	5.763	1.077	1.686	1.607	1.291	101
Chical Co	69	42	13	5	2	7
Conhelo	10.782	2.483	4.273	2.414	1.310	301
Curacó	-	-	-	-	-	-
Guatraché	2.911	740	879	590	581	122
Hucal	919	364	261	95	101	99
Lihuel Calel	8	6	-	-	2	-
Limay Mahuida	58	19	22	10	5	2
Loventué	822	279	310	94	99	40
Maracó	3.200	729	1.131	960	285	95
Puelén	27	23	3	-	-	1
Quemú-Quemú	3.444	730	1.351	866	369	128
Rancul	4.482	982	1.625	808	895	172
Realicó	5.926	1.370	2.732	1.052	621	151
Toay	1.365	428	637	155	84	61
Trenel	11.485	2.207	4.167	3.602	1.234	275
Utracán	413	176	117	57	24	39

**Nota:** Los totales, pueden diferir algo de las sumas reales, debido a los decimales generados al aplicar los coeficientes de expansión, correspondientes a la cobertura faltante.  
 Datos actualizados al 24/07/09.

**Fuente:** Dirección General de Estadística y Censos. Registro Provincial de Producción Agropecuario 2008.

**Elaboración:** Dirección General de Estadística y Censos.

**Cuadro 10.48 Porcinos. Existencia por Micro Región según Categoría**  
**Provincia de La Pampa. Año 2008\***

Micro Región / Ejidos	Total	Cerdas	Lechones	Cachorros	Capones	Padrillos
	Cabezas					
<b>Total Provincia</b>	<b>87.102</b>	<b>14.631</b>	<b>22.001</b>	<b>13.559</b>	<b>35.006</b>	<b>1.906</b>
<b>Total Micro Región 1</b>	<b>7.111</b>	<b>1.793</b>	<b>2.775</b>	<b>1.273</b>	<b>1.040</b>	<b>229</b>
Adolfo Van Praet	191	44	117	22	2	6
Embajador Martini	1.417	361	574	326	115	41
Falucho	319	60	49	135	64	11
Ingeniero Luiggi	1.018	244	355	199	178	42
Maisonnavé	975	367	567	12	12	16
Parera	635	134	231	137	103	31
Quetrequén	124	76	15	17	11	5
Rancul	2.238	427	817	408	527	59
Realicó	192	80	49	17	29	17
<b>Total Micro Región 2</b>	<b>24.951</b>	<b>4.802</b>	<b>9.375</b>	<b>6.836</b>	<b>3.364</b>	<b>574</b>
Agustoni	283	58	142	49	28	6
Alta Italia	2.284	336	1.196	402	314	37
Bernardo Larroudé	1.558	324	377	523	309	25
Ceballos	252	92	56	16	71	18
Colonia Barón	2.420	457	999	711	193	61
Coronel Hilario Lagos	267	49	120	68	22	8
Dorila	220	98	45	49	10	18
General Pico	2.228	429	799	767	187	46
Intendente Alvear	3.455	508	1.075	977	857	39
Metileo	684	226	218	140	59	41
Miguel Cané	246	80	49	37	59	20
Monte Nieves	1.784	365	923	222	237	37
Quemú Quemú	525	130	199	84	86	25
Sarah	97	46	21	13	12	5
Speluzzi	315	83	101	73	39	19
Trenel	7.743	1.317	2.853	2.618	815	139
Vértiz	335	147	80	36	56	17
Villa Mirasol	257	58	122	50	13	15
<b>Total Micro Región 3</b>	<b>7.522</b>	<b>1.684</b>	<b>2.773</b>	<b>1.883</b>	<b>910</b>	<b>271</b>
Arata	1.543	326	479	446	234	58
Caleufú	525	151	148	125	69	32
Conhelo	829	183	383	131	103	29
Eduardo Castex	3.670	831	1.304	1.067	360	108
La Maruja	259	62	110	34	35	18
Pichi Huinca	556	102	255	68	109	22
Rucanelo	140	29	95	13	-	3
<b>Total Micro Región 4</b>	<b>119</b>	<b>62</b>	<b>13</b>	<b>30</b>	<b>2</b>	<b>12</b>
Algarrobo del Águila	69	42	13	5	2	7
La Humada	-	-	-	-	-	-
Puelén	-	-	-	-	-	-
Santa Isabel	50	20	-	25	-	5
<b>Total Micro Región 5</b>	<b>845</b>	<b>291</b>	<b>310</b>	<b>98</b>	<b>99</b>	<b>46</b>
Carro Quemado	51	16	14	11	7	4
Loventué	241	102	88	-	37	15
Luan Toro	334	97	108	78	37	14
Telén	9	7	-	-	1	1
Victorica	208	70	101	9	17	12

(continúa)

**Cuadro 10.48** (Conclusión)

Micro Región / Ejidos	Total	Cerdas	Lechones	Cachorros	Capones	Padrillos
	Cabezas					
<b>Total Micro Región 6</b>	<b>36.070</b>	<b>2.597</b>	<b>3.991</b>	<b>1.893</b>	<b>27.261</b>	<b>327</b>
Anguil	27.005	223	354	78	26.304	46
Ataliva Roca	730	271	287	104	37	32
Mauricio Mayer	2.501	528	874	652	386	61
Santa Rosa	875	347	391	43	53	41
Toay	589	164	322	32	40	32
Winifreda	4.371	1.065	1.763	985	442	115
<b>Total Micro Región 7</b>	<b>4.156</b>	<b>1.088</b>	<b>1.488</b>	<b>791</b>	<b>600</b>	<b>190</b>
Catriló	174	45	70	-	42	17
Doblas	280	90	72	42	53	23
Lonquimay	286	67	123	50	32	14
Macachín	1.574	327	665	348	182	51
Miguel Riglos	543	111	178	105	126	22
Relmo	90	28	32	-	22	8
Rolón	379	110	109	89	51	20
Tomás M.Anchorena	140	27	22	22	59	10
Uriburu	690	282	218	134	32	25
<b>Total Micro Región 8</b>	<b>340</b>	<b>149</b>	<b>106</b>	<b>39</b>	<b>20</b>	<b>27</b>
Chacharramendi	-	-	-	-	-	-
Cuchillo Co	-	-	-	-	-	-
General Acha	111	59	19	15	10	8
La Reforma	-	-	-	-	-	-
Limay Mahuida	-	-	-	-	-	-
Puelches	-	-	-	-	-	-
Quehué	230	90	97	24	10	19
<b>Total Micro Región 9</b>	<b>3.873</b>	<b>1.112</b>	<b>1.145</b>	<b>705</b>	<b>687</b>	<b>225</b>
Abramo	62	22	21	9	5	5
Alpachiri	1.158	432	294	208	181	44
Bernasconi	37	14	7	2	11	3
Colonia Santa María	113	30	13	34	24	11
Gral. M. J. Campos	1.042	129	403	234	256	19
General San Martín	586	267	123	59	62	74
Guatraché	457	114	117	91	99	36
Jacinto Arauz	217	51	110	39	5	13
Perú	43	14	3	5	16	5
Colonia Santa Teresa	152	40	53	24	21	13
Unanue	5	-	-	-	5	-
<b>Total Micro Región 10</b>	<b>2.115</b>	<b>1.052</b>	<b>25</b>	<b>10</b>	<b>1.024</b>	<b>5</b>
Colonia 25 de Mayo	85	42	25	10	5	4
Gobernador Duval	5	3	-	-	2	-
La Adela	2.025	1.007	-	-	1.017	1

**Nota:** Los totales, pueden diferir algo de las sumas reales, debido a los decimales generados al aplicar los coeficientes de expansión, correspondientes a la cobertura faltante.  
Datos actualizados al 24/07/09.

**Fuente:** Dirección General de Estadística y Censos. Registro Provincial de Producción Agropecuario 2008.

**Elaboración:** Dirección General de Estadística y Censos.



**Existencia Ganadera  
TOTAL PORCINOS  
Al 30/06/08  
Por Ejido y Micro Región**

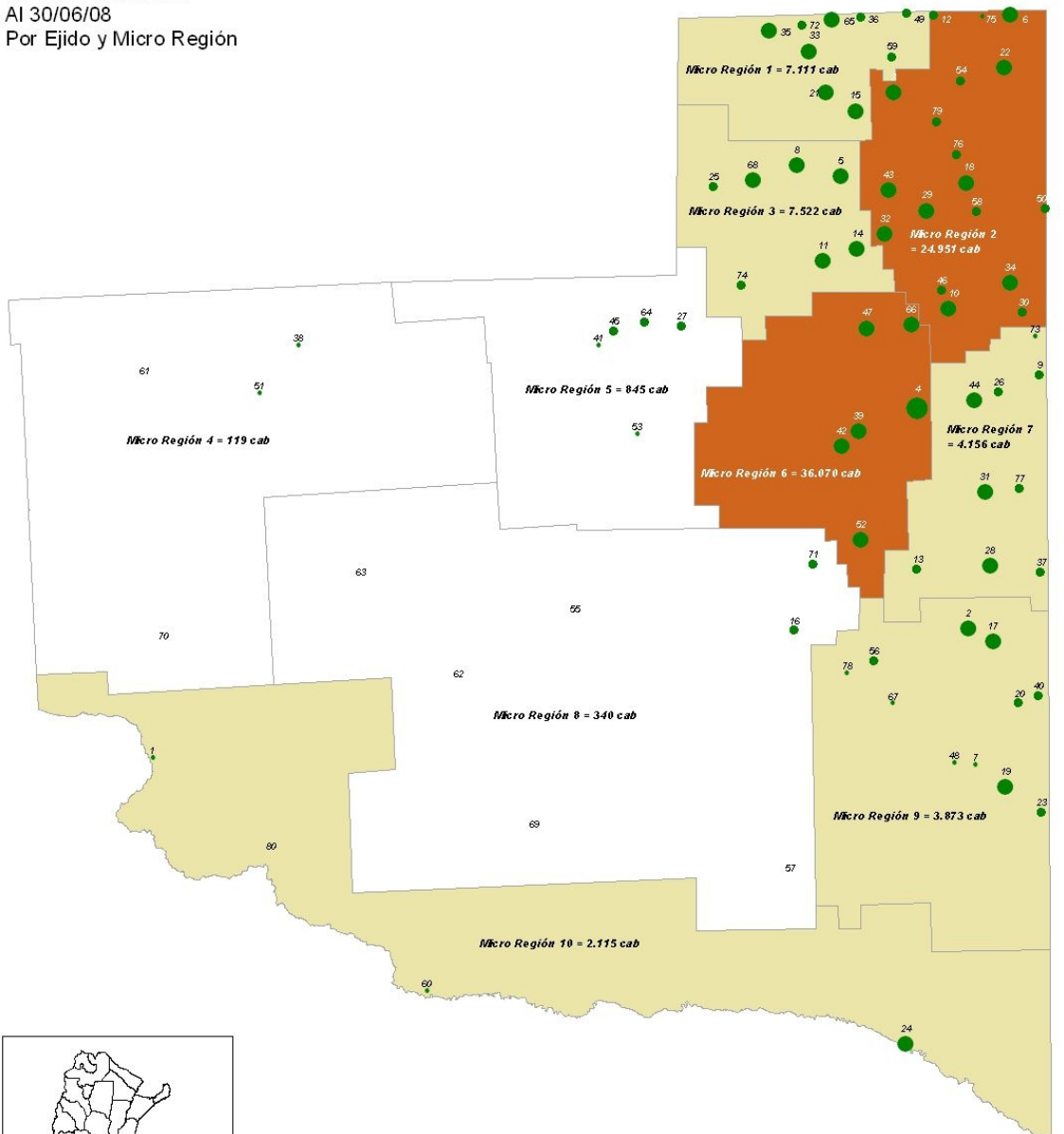

**REFERENCIAS**

Por Ejido	Por Micro Región
Total Porcinos	Total Porcinos
● menos de 100 cab	□ menos de 1.500 cab
● de 101 a 500 cab	□ de 1.501 a 10.000 cab
● de 501 a 10.000 cab	□ mas de 10.000 cab
● mas de 10.000 cab	

ESCALA 30 0 30 60 90 Kilometros

Fuente: REPAGRO 2008

Nota: Ver códigos de Ejidos en página 30.



Explotaciones Georreferenciadas  
Existencia Ganadera  
TOTAL PORCINOS  
AL 30/06/08

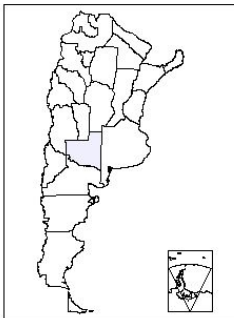
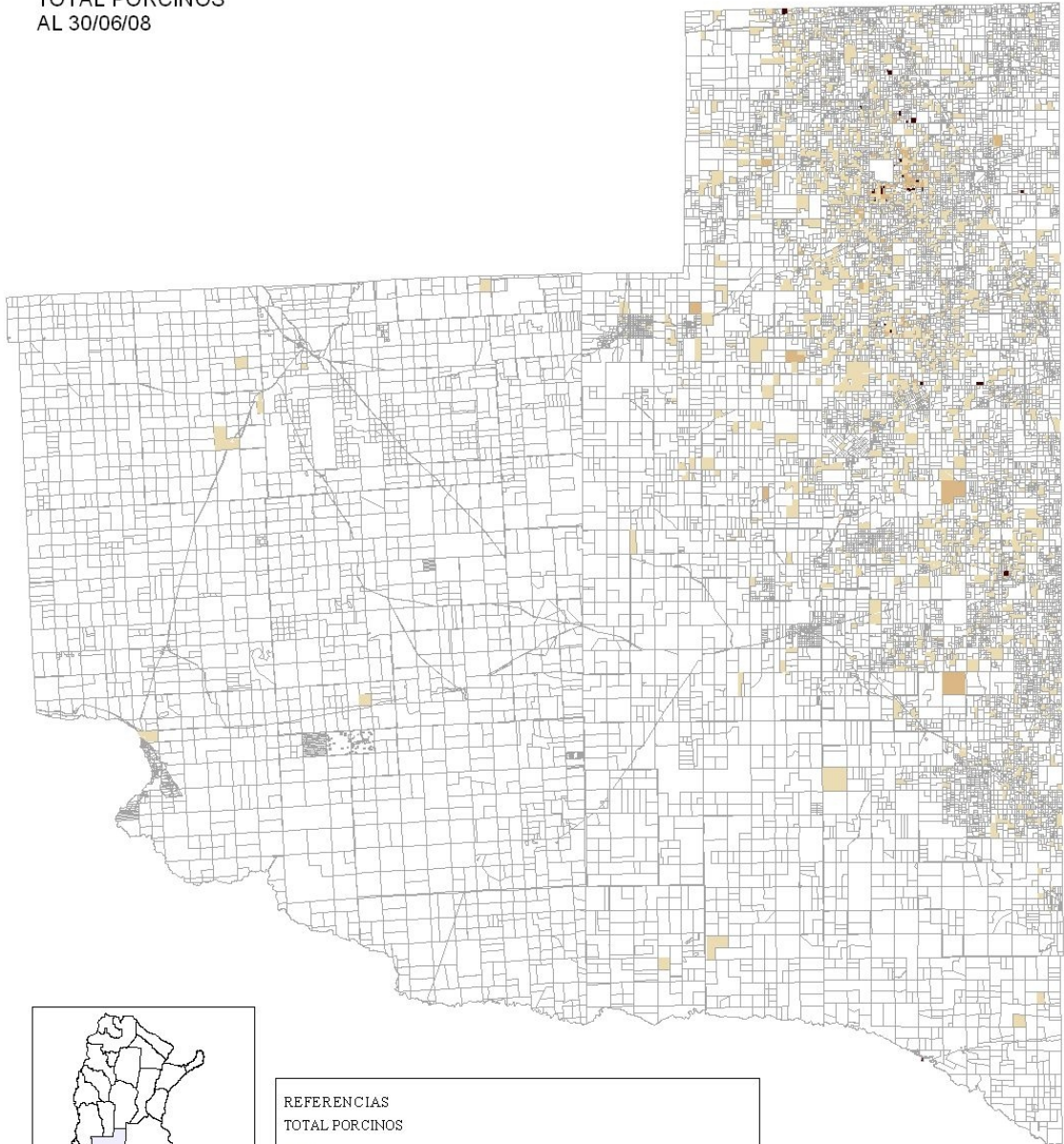

**REFERENCIAS**  
**TOTAL PORCINOS**

- menos de 100 cab. (1181 explot. con 24.410 cab.)
- de 101 a 250 cab. (83 explot. con 12.066 cab.)
- mas de 250 cab. (25 explot. con 33.527 cab.)
- Sin Porcinos/No declarado

**ESCALA**  
30 0 30 60 90 Kilómetros

Fuente: REPAGRO 2008

**Cuadro 10.49 Caprinos. Existencia por Departamento según Categoría  
Provincia de La Pampa. Año 2008\***

Departamento	Cabezas			
	Total	Madres	Chivitos/tas	Castrones
<b>Total Provincia</b>	<b>68.936</b>	<b>58.043</b>	<b>9.370</b>	<b>1.523</b>
Atreucó	43	31	10	2
Caleu-Caleu	511	281	208	22
Capital	626	311	268	47
Catriló	343	208	128	7
Chalileo	4.336	4.031	201	104
Chapaleufú	45	35	8	1
Chical Co	19.165	16.333	2.483	350
Conhelo	3.171	1.741	1.314	116
Curacó	4.903	3.791	998	114
Guatraché	61	32	29	-
Hucal	825	442	341	42
Lihuel Calel	1.534	1.164	326	44
Limay Mahuida	5.323	4.854	382	88
Loventué	796	459	269	68
Maracó	136	93	31	12
Puelén	23.468	22.146	994	329
Quemú-Quemú	425	257	149	18
Rancul	1.083	633	408	42
Realicó	315	192	104	18
Toay	439	276	155	8
Trenel	1.232	659	495	78
Utracán	156	75	69	12

**Nota:** Los totales, pueden diferir algo de las sumas reales, debido a los decimales generados al aplicar los coeficientes de expansión, correspondientes a la cobertura faltante.  
Datos actualizados al 24/07/09.

**Fuente:** Dirección General de Estadística y Censos. Registro Provincial de Producción Agropecuario 2008.

**Elaboración:** Dirección General de Estadística y Censos.

**Cuadro 10.50 Caprinos. Existencia por Micro Región según Categoría  
Provincia de La Pampa. Año 2008\***

Micro Región / Ejidos	Cabezas			
	Total	Madres	Chivitos/tas	Castrones
<b>Total Provincia</b>	<b>68.936</b>	<b>58.043</b>	<b>9.370</b>	<b>1.523</b>
<b>Total Micro Región 1</b>	<b>613</b>	<b>375</b>	<b>204</b>	<b>34</b>
Adolfo Van Praet	7	6	-	1
Embajador Martini	200	114	75	11
Falucho	13	11	-	1
Ingeniero Luiggi	164	79	75	9
Maisonnavé	25	22	-	3
Parera	70	38	30	2
Quetrequén	-	-	-	-
Rancul	118	90	24	4
Realicó	17	15	-	2
<b>Total Micro Región 2</b>	<b>1.783</b>	<b>1.064</b>	<b>647</b>	<b>73</b>
Agustoni	-	-	-	-
Alta Italia	-	-	-	-
Bernardo Larroudé	-	-	-	-
Ceballos	-	-	-	-
Colonia Barón	143	76	64	2
Coronel Hilario Lagos	-	-	-	-
Dorila	45	41	-	4
General Pico	60	35	19	6
Intendente Alvear	24	14	8	1
Metileo	220	117	92	11
Miguel Cané	114	71	36	7
Monte Nieves	402	273	123	6
Quemú Quemú	60	46	11	3
Sarah	-	-	-	-
Speluzzi	164	72	86	6
Trenel	265	133	117	16
Vértiz	21	21	-	-
Villa Mirasol	265	166	89	10
<b>Total Micro Región 3</b>	<b>3.479</b>	<b>1.876</b>	<b>1.443</b>	<b>159</b>
Arata	241	141	87	13
Caleufú	253	117	116	21
Conhelo	889	453	392	44
Eduardo Castex	1.299	688	558	54
La Maruja	74	51	18	4
Pichi Huinca	526	317	192	17
Rucanelo	196	109	80	7
<b>Total Micro Región 4</b>	<b>38.478</b>	<b>34.627</b>	<b>3.218</b>	<b>633</b>
Algarrobo del Águila	4.611	3.777	765	69
La Humada	14.554	12.556	1.717	281
Puelén	15.130	14.379	564	187
Santa Isabel	4.183	3.915	162	97
<b>Total Micro Región 5</b>	<b>948</b>	<b>575</b>	<b>298</b>	<b>75</b>
Carro Quemado	242	204	21	17
Loventué	212	8	203	-
Luan Toro	185	99	42	44
Telén	13	8	3	3
Victorica	297	256	30	12

(continúa)



**Cuadro 10.50** (Conclusión)

Micro Región / Ejidos	Total	Madres	Chivitos/tas	Castrones
Cabezas				
<b>Total Micro Región 6</b>	<b>1.589</b>	<b>876</b>	<b>639</b>	<b>74</b>
Anguil	24	13	11	-
Ataliva Roca	-	-	-	-
Mauricio Mayer	450	209	202	38
Santa Rosa	3	3	-	-
Toay	327	226	94	7
Winifreda	785	424	333	29
<b>Total Micro Región 7</b>	<b>394</b>	<b>246</b>	<b>139</b>	<b>10</b>
Catrilo	-	-	-	-
Doblas	3	2	-	1
Lonquimay	24	18	6	-
Macachín	-	-	-	-
Miguel Riglos	31	29	-	2
Relmo	8	7	-	1
Rolón	-	-	-	-
Tomás M.Anchorena	27	17	10	-
Uriburu	301	173	123	6
<b>Total Micro Región 8</b>	<b>6.336</b>	<b>5.565</b>	<b>656</b>	<b>115</b>
Chacharramendi	16	13	-	3
Cuchillo Co	-	-	-	-
General Acha	293	149	131	13
La Reforma	1.225	1.027	175	23
Limay Mahuida	4.098	3.827	207	64
Puelches	697	544	142	12
Quehué	6	5	2	-
<b>Total Micro Región 9</b>	<b>1.231</b>	<b>665</b>	<b>507</b>	<b>59</b>
Abramo	278	172	87	20
Alpachiri	-	-	-	-
Bernasconi	428	203	206	19
Colonia Santa María	4	1	2	-
Gral. M. J. Campos	-	-	-	-
General San Martín	265	160	93	13
Guatraché	130	66	60	4
Jacinto Arauz	17	12	4	1
Perú	107	51	53	2
Colonia Santa Teresa	2	1	1	-
Unanue	-	-	-	-
<b>Total Micro Región 10</b>	<b>14.084</b>	<b>12.175</b>	<b>1.619</b>	<b>290</b>
Colonia 25 de Mayo	10.072	9.028	866	178
Gobernador Duval	3.692	2.974	616	103
La Adela	320	173	137	10

**Nota:** Los totales, pueden diferir algo de las sumas reales, debido a los decimales generados al aplicar los coeficientes de expansión, correspondientes a la cobertura faltante.  
Datos actualizados al 24/07/09.

**Fuente:** Dirección General de Estadística y Censos. Registro Provincial de Producción Agropecuario 2008.

**Elaboración:** Dirección General de Estadística y Censos.



**Existencia Ganadera  
TOTAL CAPRINOS  
Al 30/06/08  
Por Ejido y Micro Región**

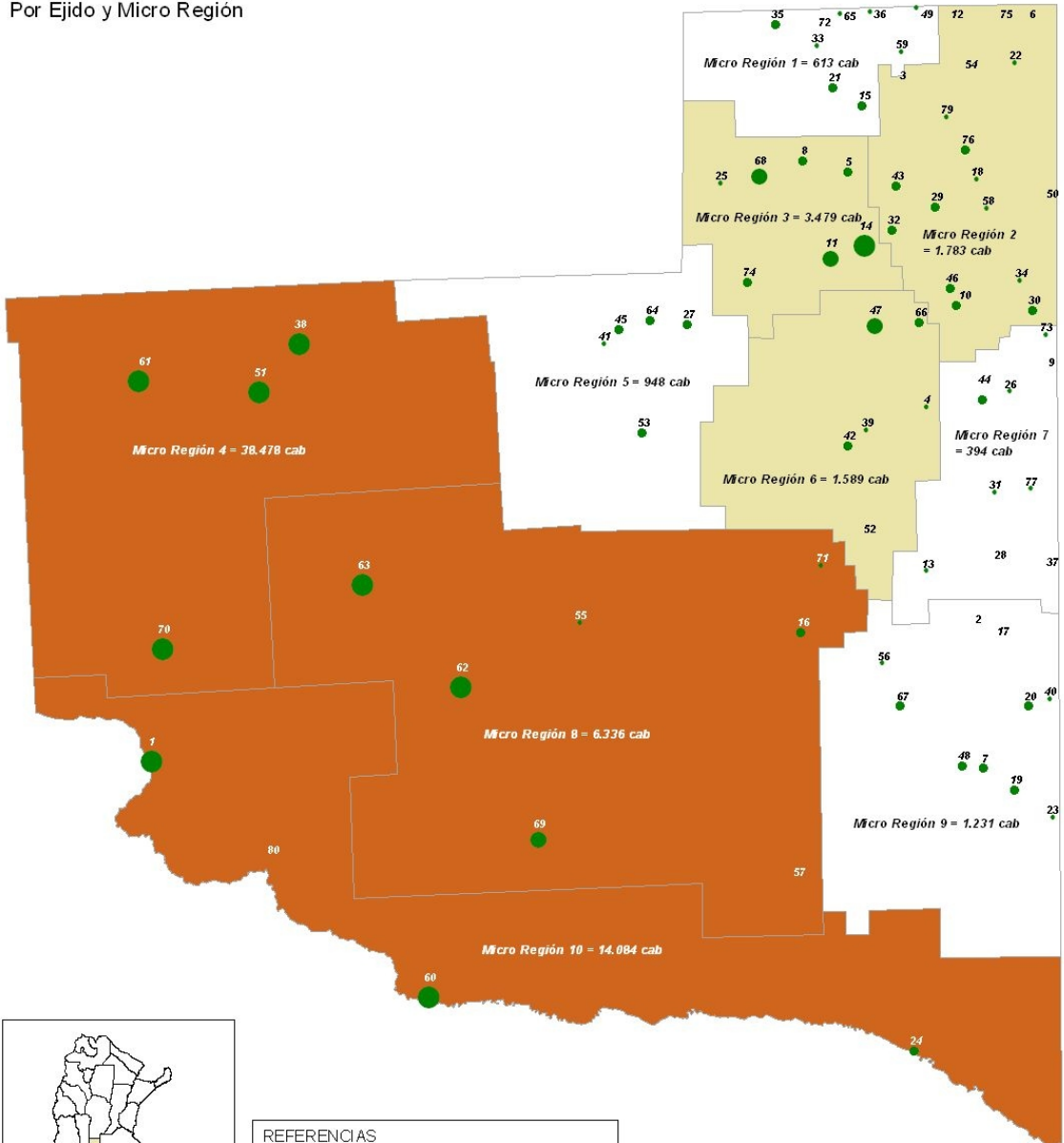

**REFERENCIAS**

<b>Por Ejido</b>	<b>Por Micro Región</b>
Total Caprinos	Total Caprinos
• menos de 100 cab	□ menos de 1.500 cab
• de 101 a 500 cab	□ de 1.501 a 5.000 cab
• de 501 a 1.000 cab	■ mas de 5.000 cab
• mas 1.000 cab	

ESCALA: 30 0 30 60 90 Kilómetros

Fuente: REPAGRO 2008

**Nota:** Ver códigos de Ejidos en página 30.



Explotaciones Georreferenciadas  
Existencia Ganadera  
TOTAL CAPRINOS  
al 30/06/08

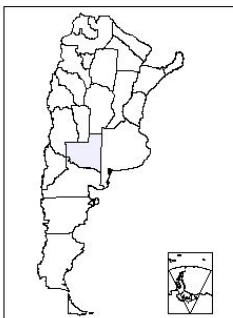
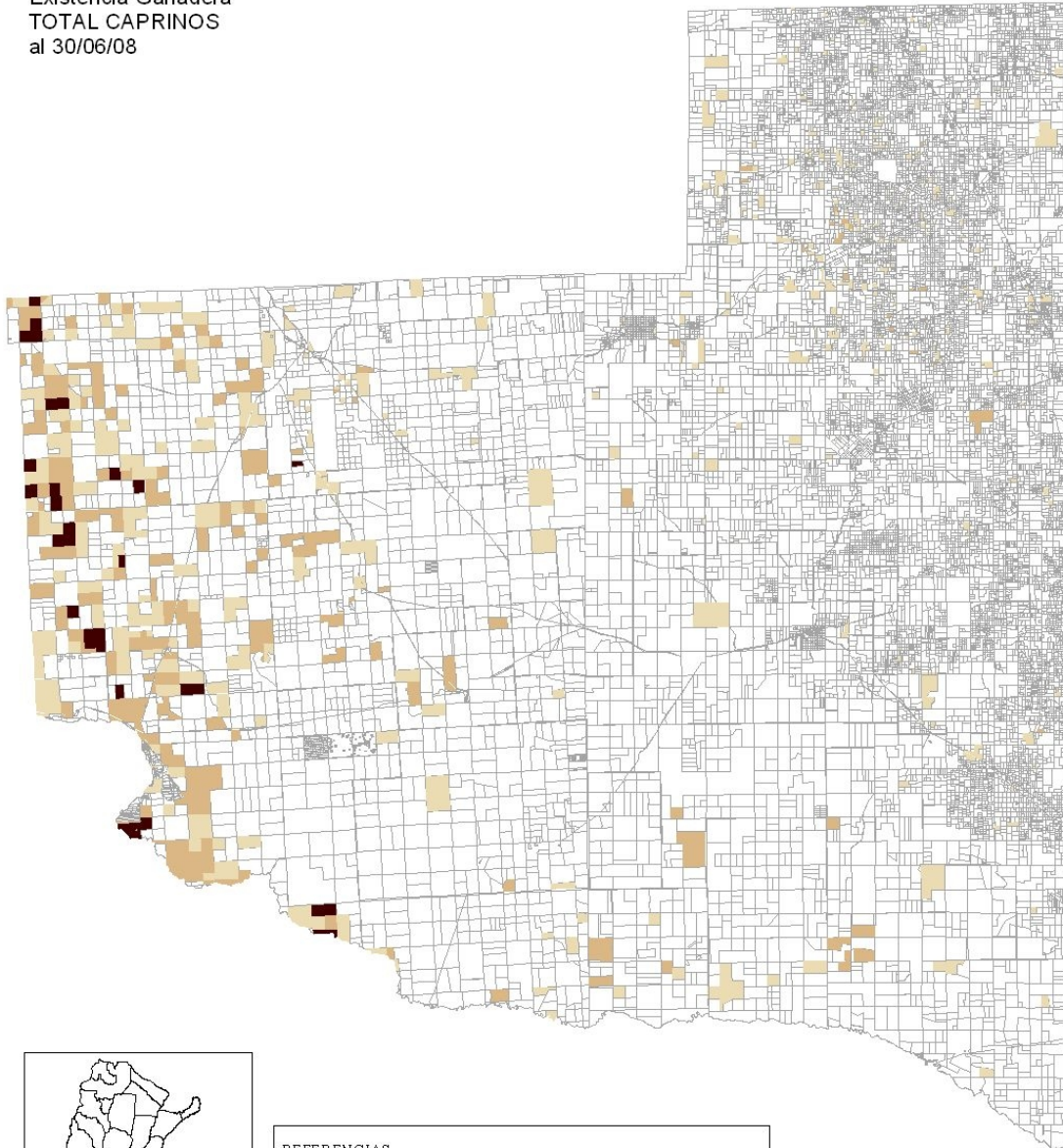

**REFERENCIAS**  
**TOTAL CAPRINOS**

- menos de 100 cab. (397 explot. con 14.558 cab.)
- de 101 a 250 cab. (154 explot. con 23.131 cab.)
- mas de 250 cab. (25 explot. con 11.510 cab.)
- Sin Caprinos/No declarado

**ESCALA**  
30 0 30 60 90 Kilómetros

Fuente: REPAGRO 2008

**Cuadro 10.51 Equinos. Existencia por Departamento según Categoría  
Provincia de La Pampa. Año 2008\***

Departamento	Cabezas		
	Total	Machos	Hembras
<b>Total Provincia</b>	<b>56.266</b>	<b>29.234</b>	<b>27.032</b>
Atreucó	2.729	1.433	1.296
Caleu-Caleu	1.606	865	741
Capital	2.033	1.027	1.006
Catrilo	2.215	1.063	1.152
Chalileo	1.749	1.005	744
Chapaleufú	5.321	2.700	2.621
Chical Co	3.807	1.995	1.812
Conhelo	2.808	1.345	1.463
Curacó	1.760	997	763
Guatraché	1.394	708	686
Hucal	2.206	1.183	1.023
Lihuel Calel	2.007	1.119	888
Limay Mahuida	1.217	775	442
Loventué	2.491	1.538	953
Maracó	1.955	932	1.023
Puelén	7.315	3.429	3.886
Quemú-Quemú	2.426	1.167	1.259
Rancul	2.498	1.237	1.261
Realicó	1.565	760	805
Toay	2.338	1.234	1.104
Trenel	1.439	711	728
Utracán	3.388	2010	1.378

**Nota:** Los totales, pueden diferir algo de las sumas reales, debido a los decimales generados al aplicar los coeficientes de expansión, correspondientes a la cobertura faltante.

Datos actualizados al 24/07/09.

**Fuente:** Dirección General de Estadística y Censos. Registro Provincial de Producción Agropecuario 2008.

**Elaboración:** Dirección General de Estadística y Censos.

**Cuadro 10.52 Equinos. Existencia por Micro Región según Categoría  
Provincia de La Pampa. Año 2008\***

Micro Región / Ejidos	Total	Cabezas	
		Machos	Hembras
<b>Total Provincia</b>	<b>56.266</b>	<b>29.234</b>	<b>27.032</b>
<b>Total Micro Región 1</b>	<b>2.617</b>	<b>1.299</b>	<b>1.318</b>
Adolfo Van Praet	134	73	61
Embajador Martini	292	135	157
Falucho	145	77	69
Ingeniero Luiggi	497	250	246
Maisonnavé	279	107	172
Parera	256	127	129
Quetrequén	84	37	46
Rancul	627	338	290
Realicó	303	155	148
<b>Total Micro Región 2</b>	<b>10.776</b>	<b>5.383</b>	<b>5.393</b>
Agustoni	217	113	104
Alta Italia	195	118	77
Bernardo Larroudé	378	165	214
Ceballos	2.017	1.294	724
Colonia Barón	784	398	386
Coronel Hilario Lagos	299	161	139
Dorila	480	253	227
General Pico	951	406	545
Intendente Alvear	2.193	850	1.343
Metileo	316	141	174
Miguel Cané	279	143	136
Monte Nieves	255	138	117
Quemú Quemú	892	398	494
Sarah	218	124	94
Speluzzi	297	165	132
Trenel	466	237	229
Vértiz	295	151	144
Villa Mirasol	242	128	114
<b>Total Micro Región 3</b>	<b>3.403</b>	<b>1.607</b>	<b>1.796</b>
Arata	450	218	232
Caleufú	347	172	175
Conhelo	466	252	214
Eduardo Castex	635	253	382
La Maruja	865	379	486
Pichi Huinca	284	141	143
Rucanelo	356	192	164
<b>Total Micro Región 4</b>	<b>10.560</b>	<b>5.222</b>	<b>5.339</b>
Algarrobo del Águila	1.263	781	482
La Humada	2.545	1.215	1.330
Puelén	5.098	2.277	2.821
Santa Isabel	1.655	949	706
<b>Total Micro Región 5</b>	<b>2.780</b>	<b>1.710</b>	<b>1.070</b>
Carro Quemado	1.010	557	453
Loventué	252	137	115
Luan Toro	349	197	152
Telén	707	525	182
Victorica	462	294	168

(continúa)

**Cuadro 10.52** (Conclusión)

Micro Región / Ejidos	Cabezas		
	Total	Machos	Hembras
<b>Total Micro Región 6</b>	<b>5.248</b>	<b>2.663</b>	<b>2.584</b>
Anguil	744	332	412
Ataliva Roca	935	476	459
Mauricio Mayer	429	217	212
Santa Rosa	715	402	313
Toay	1.197	621	576
Winifreda	1.227	615	612
<b>Total Micro Región 7</b>	<b>5.361</b>	<b>2.682</b>	<b>2.678</b>
Catriló	678	343	335
Doblas	713	380	333
Lonquimay	807	345	462
Macachín	614	316	298
Miguel Riglos	737	426	311
Relmo	159	63	96
Rolón	401	206	195
Tomás M.Anchorena	688	363	325
Uriburu	563	240	323
<b>Total Micro Región 8</b>	<b>5.862</b>	<b>3.431</b>	<b>2.431</b>
Chacharramendi	282	143	139
Cuchillo Co	292	157	135
General Acha	2.931	1.763	1.168
La Reforma	305	178	127
Limay Mahuida	819	522	297
Puelches	736	405	331
Quehué	497	263	234
<b>Total Micro Región 9</b>	<b>4.411</b>	<b>2.347</b>	<b>2.065</b>
Abramo	890	503	387
Alpachiri	480	261	219
Bernasconi	668	348	320
Colonia Santa María	159	94	65
Gral. M. J. Campos	241	110	131
General San Martín	454	235	219
Guatraché	371	175	196
Jacinto Arauz	481	277	204
Perú	150	64	86
Colonia Santa Teresa	147	84	63
Unanue	371	196	175
<b>Total Micro Región 10</b>	<b>5.247</b>	<b>2.890</b>	<b>2.358</b>
Colonia 25 de Mayo	2.607	1.429	1.178
Gobernador Duval	1.324	735	589
La Adela	1.317	726	591

**Nota:** Los totales, pueden diferir algo de las sumas reales, debido a los decimales generados al aplicar los coeficientes de expansión, correspondientes a la cobertura faltante.  
Datos actualizados al 24/07/09.

**Fuente:** Dirección General de Estadística y Censos. Registro Provincial de Producción Agropecuario 2008.

**Elaboración:** Dirección General de Estadística y Censos.



**Existencia Ganadera  
TOTAL EQUINOS  
Al 30/06/08  
Por Ejido y Micro Región**

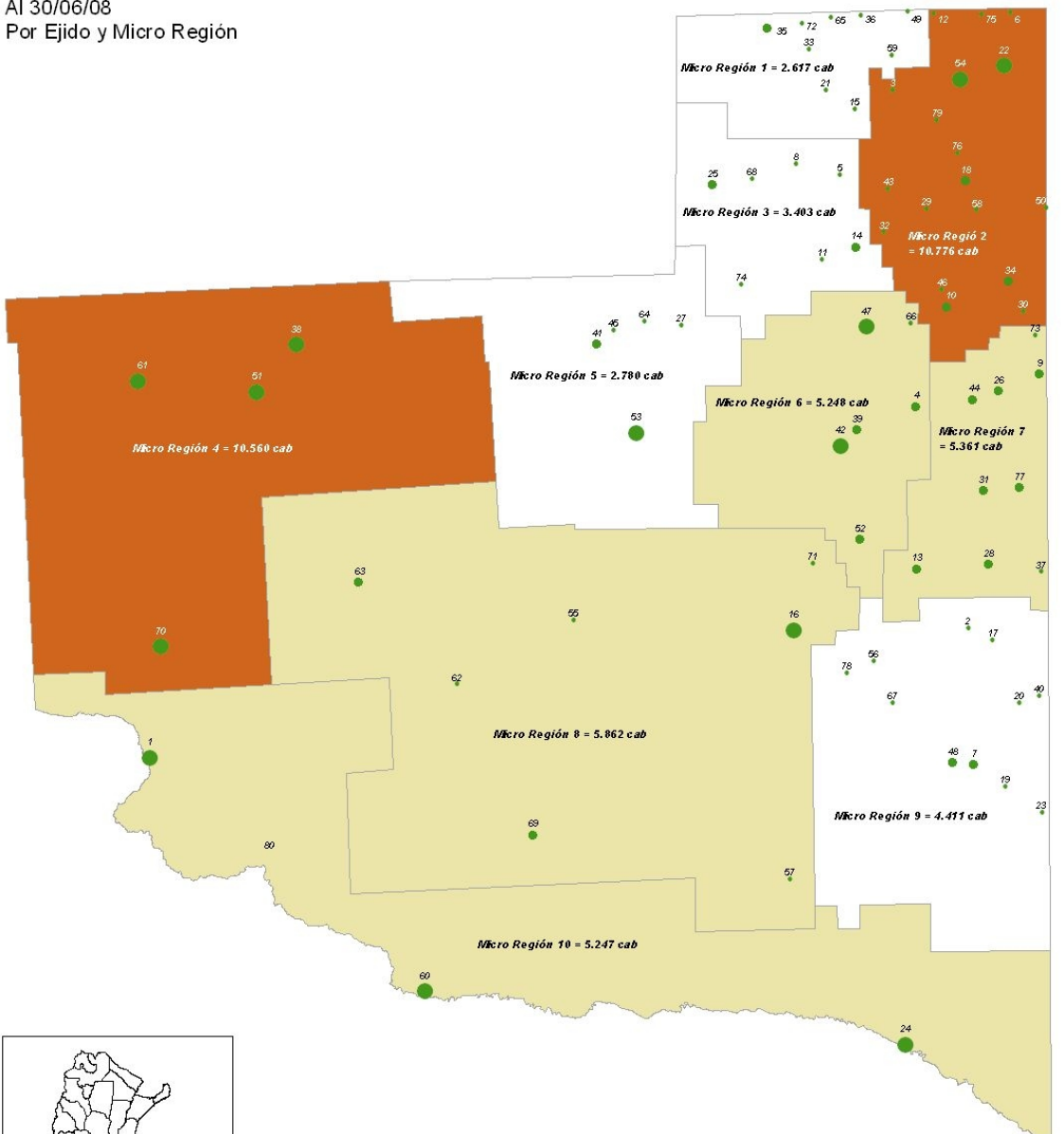

**REFERENCIAS**

<p>Por Ejido</p> <ul style="list-style-type: none"> <li>● menos de 500 cab</li> <li>● de 501 a 1.000 cab</li> <li>● mas de 1.000 cab</li> </ul>	<p>Por Micro Región</p> <ul style="list-style-type: none"> <li>□ menos de 5.000 cab</li> <li>□ de 5001 a 7.000 cab</li> <li>□ mas de 7.000 cab</li> </ul>
---	---

ESCALA: 30 0 30 60 90 Kilometros

Fuente: REPAGRO 2008

Nota: Ver códigos de Ejidos en página 30.

**Cuadro 10.53 Instalaciones. Existencia de Instalaciones para almacenaje de granos según capacidad en Toneladas por tipo de instalación Provincia de La Pampa. Año 2007**

Departamento	EAPs c/ Instal. Almacenaje	Total	Fijo		Móvil Desmontable	Total	Otras formas almac.	
			Celda	Silo			Bolsas	Silos Bag
<b>Total Provincia</b>	<b>3.379</b>	<b>729.622</b>	<b>53.845</b>	<b>586.908</b>	<b>88.869</b>	<b>190.058</b>	<b>3.263</b>	<b>186.795</b>
Atreucó	340	68.084	1.652	55.683	10.749	5.136	144	4.992
Caleu-Caleu	27	5.551	-	5.457	94	34	6	28
Capital	235	64.804	5.674	56.366	2.764	766	25	741
Catrilo	175	49.221	4.316	43.532	1.373	7.446	293	7.153
Chalileo	-	-	-	-	-	-	-	-
Chapaleufú	124	29.453	183	23.287	5.983	59.615	124	59.490
Chical Co	2	39	-	8	31	-	-	-
Conhelo	407	88.666	8.048	73.856	6.762	11.151	338	10.813
Curacó	-	-	-	-	-	-	-	-
Guatraché	343	59.243	1.471	47.686	10.085	2.379	22	2.357
Hucal	217	37.835	770	34.599	2.465	279	-	279
Lihuel Calel	2	46	-	46	-	-	-	-
Limay Mahuida	-	-	-	-	-	-	-	-
Loventué	45	5.805	320	5.199	286	160	88	72
Maracó	154	69.606	3.232	34.577	31.797	45.742	194	45.548
Puelén	2	1.470	-	1.234	236	-	-	-
Quemú-Quemú	200	42.090	10.416	28.591	3.083	27.186	680	26.505
Rancul	282	68.718	12.679	53.193	2.847	13.416	178	13.239
Realicó	241	53.635	2.274	49.161	2.200	8.506	818	7.687
Toay	119	16.156	289	15.127	740	498	46	451
Trenel	322	49.127	1.901	43.315	3.911	4.625	83	4.542
Utracán	143	20.072	619	15.989	3.464	3.120	224	2.896

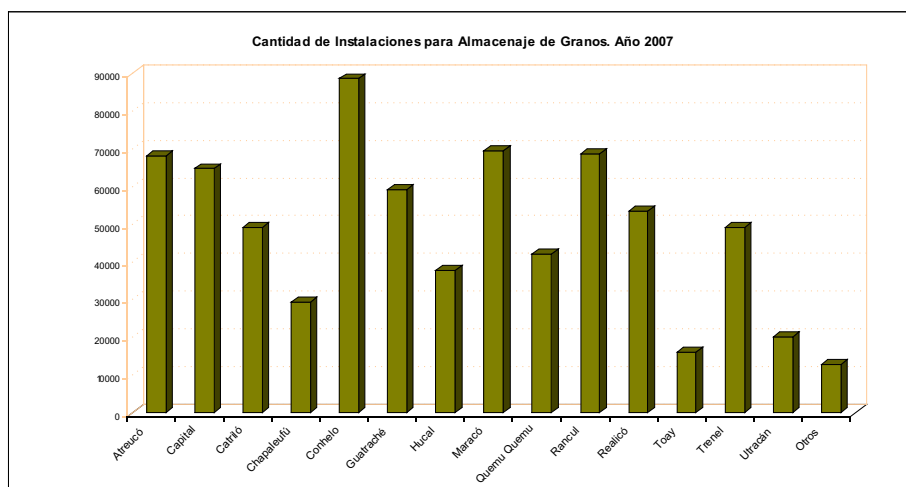

**Nota:** Dentro del Gráfico, en la categoría "Otros" se agrupan los siguientes Departamentos: Caleu Caleu, Chalileo, Curacó, Lihuel Calel, Limay Mahuida, Loventué y Puelén. Datos actualizados al 24/07/09.

**Fuente:** Dirección General de Estadística y Censos. Registro Provincial de Producción Agropecuario 2007.

**Elaboración:** Dirección General de Estadística y Censos.



**Cuadro 10.54 Trigo. Formas de Comercialización por Departamento. Cantidad de EAPs Provincia de La Pampa. Año 2007**

Departamento	Total	Acopiador	Cooperativa	Exportador	Industria	Otros
<b>Total Provincia</b>	<b>1.176</b>	<b>747</b>	<b>302</b>	<b>34</b>	<b>73</b>	<b>20</b>
Atreucó	117	70	40	5	3	-
Caleu-Caleu	6	1	1	1	2	-
Capital	90	63	24	2	-	1
Catriló	69	58	6	-	4	1
Chalileo	-	-	-	-	-	-
Chapaleufú	42	39	-	4	-	-
Chical Co	-	-	-	-	-	-
Conhelo	168	108	45	6	10	-
Curacó	-	-	-	-	-	-
Guatraché	206	105	66	3	26	7
Hucal	129	45	63	4	12	5
Lihuel Calel	-	-	-	-	-	-
Limay Mahuida	-	-	-	-	-	-
Loventué	-	-	-	-	-	-
Maracó	28	18	-	4	3	2
Puelén	-	-	-	-	-	-
Quemú-Quemú	65	51	11	-	2	-
Rancul	63	56	3	2	1	1
Realicó	58	32	23	1	-	1
Toay	29	28	1	-	-	-
Trenel	91	65	16	2	7	-
Utracán	15	9	3	-	3	1

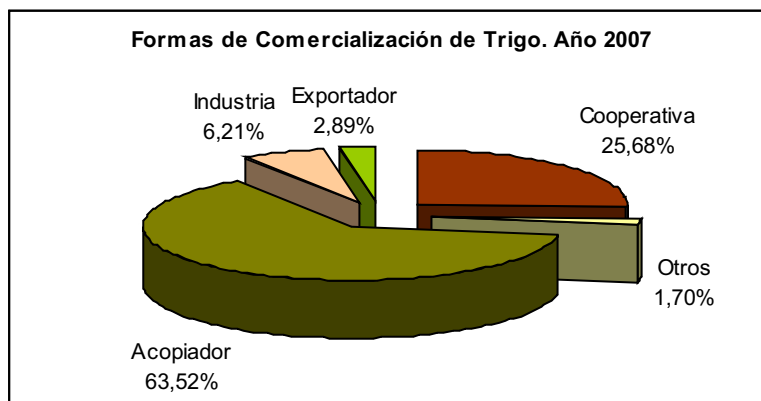

**Nota:** Una misma EAP puede tener más de una forma de comercialización. Datos actualizados al 24/07/09.

**Fuente:** Dirección General de Estadística y Censos. Registro Provincial de Producción Agropecuario 2007.

**Elaboración:** Dirección General de Estadística y Censos.

**Cuadro 10.55 Girasol. Formas de Comercialización por Departamento. Cantidad de EAPs Provincia de La Pampa. Año 2007**

Departamento	Total	Acopiador	Cooperativa	Exportador	Industria	Otros
<b>Total Provincia</b>	<b>2.039</b>	<b>1.511</b>	<b>337</b>	<b>81</b>	<b>85</b>	<b>25</b>
Atreucó	233	144	75	10	4	-
Caleu-Caleu	-	-	-	-	-	-
Capital	181	119	55	4	3	-
Catriló	202	167	11	8	13	3
Chalileo	-	-	-	-	-	-
Chapaleufú	79	60	-	8	10	1
Chical Co	-	-	-	-	-	-
Conhelo	306	223	63	3	12	5
Curacó	-	-	-	-	-	-
Guatraché	55	31	14	5	3	2
Hucal	10	6	2	-	-	1
Lihuel Calel	-	-	-	-	-	-
Limay Mahuida	-	-	-	-	-	-
Loventué	1	-	1	-	-	-
Maracó	133	106	3	14	7	3
Puelén	-	-	-	-	-	-
Quemú-Quemú	189	162	11	8	8	-
Rancul	214	183	6	8	7	9
Realicó	152	90	52	5	5	-
Toay	23	19	-	-	4	-
Trenel	257	198	44	6	9	1
Utracán	4	3	-	2	-	-

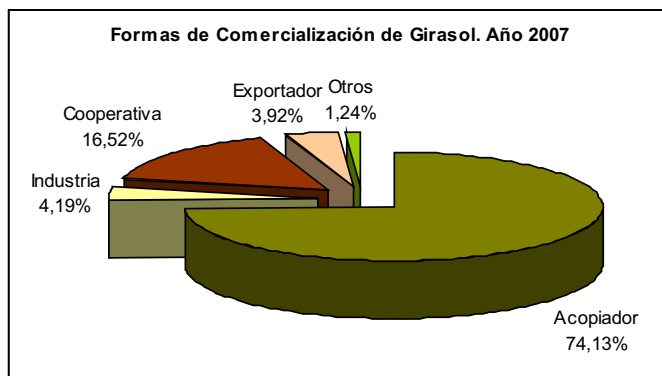

**Nota:** Una misma EAP puede tener más de una forma de comercialización. Datos actualizados al 24/07/09.

**Fuente:** Dirección General de Estadística y Censos. Registro Provincial de Producción Agropecuario 2007.

**Elaboración:** Dirección General de Estadística y Censos.

**Cuadro 10.56 Soja. Formas de Comercialización por Departamento. Cantidad de EAPs Provincia de La Pampa. Año 2007**

Departamento	Total	Acopiador	Cooperativa	Exportador	Industria	Otros
<b>Total Provincia</b>	<b>1.126</b>	<b>886</b>	<b>84</b>	<b>106</b>	<b>28</b>	<b>22</b>
Atreucó	52	39	8	6	-	-
Caleu-Caleu	-	-	-	-	-	-
Capital	15	12	1	1	-	-
Catriló	107	99	-	8	-	-
Chalileo	-	-	-	-	-	-
Chapaleufú	256	209	1	33	6	7
Chical Co	-	-	-	-	-	-
Conhelo	94	69	19	3	1	1
Curacó	-	-	-	-	-	-
Guatraché	4	2	-	1	-	1
Hucal	2	1	-	-	-	1
Lihuel Calel	-	-	-	-	-	-
Limay Mahuida	-	-	-	-	-	-
Loventué	-	-	-	-	-	-
Maracó	133	102	-	21	6	4
Puelén	-	-	-	-	-	-
Quemú-Quemú	114	100	3	8	1	1
Rancul	104	89	3	5	4	3
Realicó	181	113	38	18	10	3
Toay	1	1	-	-	-	-
Trenel	62	49	9	3	-	1
Utracán	-	-	-	-	-	-

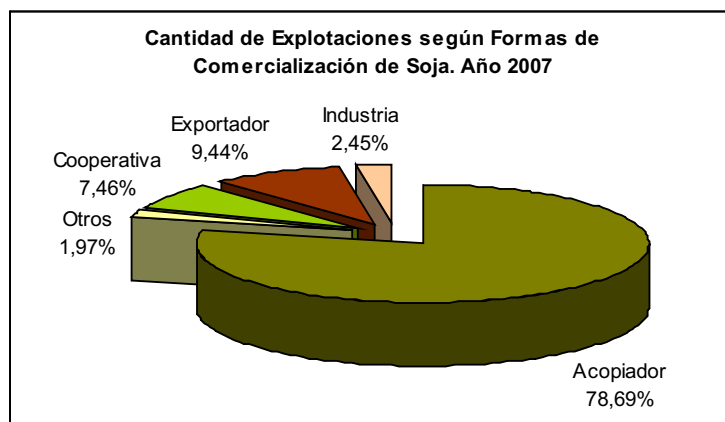

**Nota:** Una misma EAP puede tener más de una forma de comercialización. Datos actualizados al 24/07/09.

**Fuente:** Dirección General de Estadística y Censos. Registro Provincial de Producción Agropecuario 2007.

**Elaboración:** Dirección General de Estadística y Censos.

**Cuadro 10.57 Bovinos. Modalidad de Venta de los Productores por Departamento Provincia de La Pampa. Año 2007**

Departamento	Total	En la Explot.	Frigorífico	Merc. Conc.	Otras Modalidades	Remate FERIA
<b>Total Provincia</b>	<b>10.378</b>	<b>1.271</b>	<b>4.173</b>	<b>1.158</b>	<b>800</b>	<b>2.976</b>
Atreucó	694	61	262	108	15	247
Caleu-Caleu	302	85	74	11	22	109
Capital	528	44	263	115	17	90
Catriló	504	62	246	88	15	94
Chalileo	199	21	8	2	61	107
Chapaleufú	501	51	269	116	38	27
Chical Co	116	59	1	2	17	37
Conhelo	1.002	124	484	178	53	162
Curacó	196	34	8	0	49	105
Guatraché	786	111	201	198	60	216
Hucal	648	98	132	38	42	338
Lihuel Calel	264	23	39	1	27	175
Limay Mahuida	120	17	0	7	15	81
Loventué	393	49	58	16	33	236
Maracó	334	28	243	21	13	29
Puelén	179	5	9	1	109	54
Quemú-Quemú	600	53	250	67	38	193
Rancul	657	67	406	46	60	78
Realicó	643	106	418	27	36	56
Toay	483	70	175	57	31	149
Trenel	567	47	441	18	18	43
Utracán	662	54	185	39	31	352

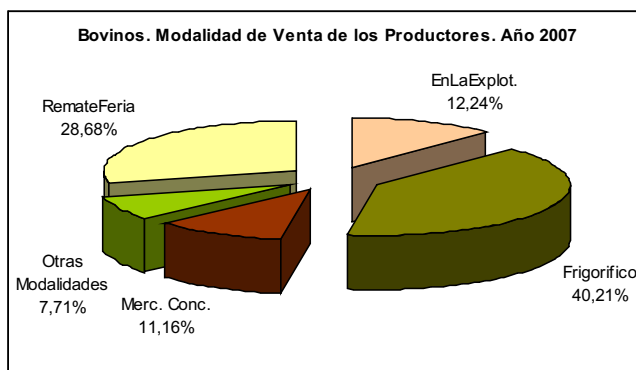

**Nota:** Una misma EAP puede tener más de una modalidad de venta. Datos actualizados al 24/07/09.

**Fuente:** Dirección General de Estadística y Censos. Registro Provincial de Producción Agropecuario 2007.

**Elaboración:** Dirección General de Estadística y Censos.

**Cuadro 10.58 Bovinos. Origen de la compra de los Productores por Departamento Provincia de La Pampa. Año 2007**

Departamento	Total	Buenos Aires	Córdoba	Corrientes	Entre Ríos	La Pampa	Río Negro	San Luis	Santa Fé	Otras Provincias
<b>Total Provincia</b>	<b>5.919</b>	<b>1.658</b>	<b>64</b>	<b>17</b>	<b>31</b>	<b>3.469</b>	<b>201</b>	<b>314</b>	<b>22</b>	<b>143</b>
Atreucó	417	144	-	-	-	244	14	11	-	4
Caleu-Caleu	113	39	-	-	-	59	9	4	-	2
Capital	292	60	3	-	-	205	10	10	-	4
Catrilo	311	114	-	1	1	178	6	11	-	-
Chalileo	72	5	-	-	-	66	-	1	-	-
Chapaleufú	437	191	11	5	7	129	9	49	6	30
Chical Co	11	-	-	-	-	9	-	-	-	2
Conhelo	615	167	4	1	2	381	2	45	2	11
Curacó	48	2	-	-	2	37	7	-	-	-
Guatraché	242	66	3	-	-	165	-	7	-	1
Hucal	178	36	1	-	-	134	3	3	-	1
Lihuel Calel	68	13	-	-	-	48	7	-	-	-
Limay Mahuida	18	-	-	-	-	18	-	-	-	-
Loventué	169	18	-	-	-	144	2	4	-	1
Maracó	332	154	-	6	5	120	10	27	1	9
Puelén	137	5	-	-	-	122	-	2	-	8
Quemú-Quemú	437	169	-	1	8	219	11	23	-	6
Rancul	490	113	6	3	1	274	42	34	2	15
Realicó	556	159	30	-	5	259	21	40	10	32
Toay	188	39	-	-	-	144	-	4	-	1
Trenel	558	141	5	-	-	318	42	38	1	13
Utracán	230	23	1	-	-	196	6	1	-	3

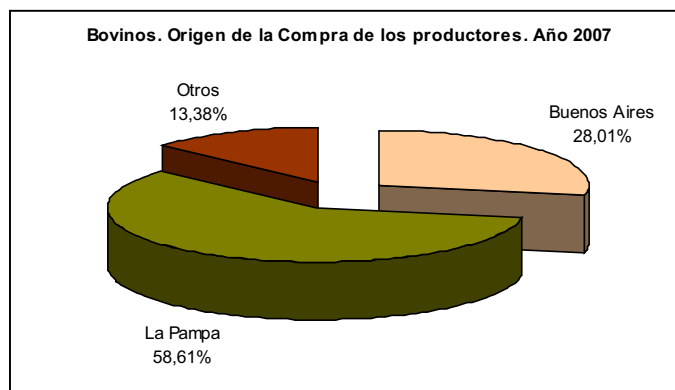

**Nota:** Una misma EAP puede tener más de un origen de la compra.

Datos actualizados al 24/07/09.

Dentro del Gráfico, en la categoría "Otros" se agrupan las siguientes provincias: Córdoba, Corrientes, Entre Ríos, Río Negro, San Luis, Santa Fé y Otras Provincias.

**Fuente:** Dirección General de Estadística y Censos. Registro Provincial de Producción Agropecuario 2007.

**Elaboración:** Dirección General de Estadística y Censos.

**Cuadro 10.59** Bovinos. Principales Razas por Departamento  
Provincia de La Pampa. Año 2007

Departamento	Total	A. Angus	Bradford	Brangus	Charolais	Criolla	Cruzas
<b>Total Provincia</b>	<b>4.033.359</b>	<b>2.369.937</b>	<b>26.159</b>	<b>15.685</b>	<b>34.956</b>	<b>32.864</b>	<b>722.018</b>
Atreucó	214.699	110.208	250	20	1.326	6	34.330
Caleu-Caleu	173.756	103.027	-	0	4.679	27	28.981
Capital	155.157	80.916	459	245	746	641	32.230
Catriló	179.027	107.549	3.261	131	1.671	81	26.220
Chalileo	76.940	35.867	4.013	-	-	54	30.458
Chapaleufú	222.306	108.357	1.215	1.927	1.509	941	38.742
Chical Co	54.987	14.638	151	-	47	2.650	28.246
Conhelo	295.412	183.799	905	449	592	432	42.562
Curacó	101.609	63.989	-	265	10	11.768	12.022
Guatraché	168.751	101.293	-	-	317	-	25.319
Hucal	184.090	112.667	1.776	33	830	569	40.196
Lihuel Calel	204.268	144.527	-	1.805	6.538	660	23.741
Limay Mahuida	73.105	37.649	-	-	-	615	22.106
Loventué	207.619	142.889	369	104	56	106	32.046
Maracó	221.317	126.144	3.051	3.271	689	460	35.804
Puelén	38.761	15.306	-	364	-	10.906	8.773
Quemú-Quemú	215.368	125.002	1.172	104	4.622	1.672	24.388
Rancul	294.825	188.437	2.956	856	3.735	449	33.945
Realicó	239.020	148.443	777	833	2.902	119	25.903
Toay	206.593	99.123	3.062	-	3.628	348	62.889
Trenel	165.498	81.148	139	2.435	982	357	46.782
Utracán	340.253	238.960	2.604	2.843	77	4	66.335

(Continúa)

**Cuadro 10.59** (Conclusión)

Departamento	Hereford	H. Argentino	Indicas	Otras	P. Suisa	S. Gertrudis	Shornton
<b>Total Provincia</b>	<b>560.507</b>	<b>69.603</b>	<b>11.597</b>	<b>112.414</b>	<b>2.899</b>	<b>3.615</b>	<b>71.105</b>
Atreucó	39.961	9.822	1.174	4.855	-	364	12.384
Caleu-Caleu	32.467	-	-	168	-	-	4.408
Capital	29.450	2.511	360	3.978	316	408	2.896
Catriló	21.393	10.711	204	2.675	-	833	4.298
Chalileo	4.551	-	94	819	661	-	423
Chapaleufú	39.473	7.292	809	8.955	110	331	12.645
Chical Co	6.499	12	-	2.720	23	-	-
Conhelo	48.084	1.864	1.562	10.638	333	568	3.623
Curacó	12.953	-	-	97	-	-	506
Guatraché	18.844	16.025	-	4.398	67	7	2.479
Hucal	21.600	1.363	38	3.670	49	-	1.297
Lihuel Calel	14.606	70	13	11.510	-	-	798
Limay Mahuida	2.875	-	4.348	5.361	-	-	150
Loventué	24.363	91	484	2.941	-	154	4.016
Maracó	33.327	5.756	249	9.832	-	-	2.733
Puelén	2.822	159	-	430	-	-	-
Quemú-Quemú	36.060	3.336	326	14.092	-	11	4.584
Rancul	50.632	1.488	165	7.987	-	28	4.149
Realicó	43.422	2.911	138	9.375	-	4	4.194
Toay	29.495	1.393	1.102	2.201	1.339	895	1.117
Trenel	25.895	4.266	531	1.353	-	13	1.598
Utracán	21.736	530	-	4.358	-	-	2.806

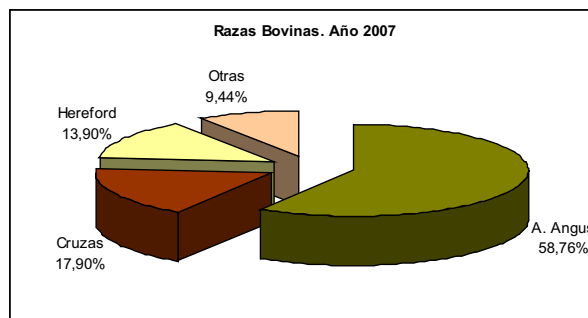

**Nota:** Datos actualizados al 24/07/09.

Dentro del Gráfico, en la categoría "Otras" se agrupan las siguientes razas: Bradford, Brangus, Charolais, Criolla, H. Argentino, Indicas, P. Suisa, S. Gertrudis, Shornton y Otras.

**Fuente:** Dirección General de Estadística y Censos. Registro Provincial de Producción Agropecuario 2007.

**Elaboración:** Dirección General de Estadística y Censos.

**Cuadro 10.60 Caprinos. Principales Razas por Departamento  
Provincia de La Pampa. Año 2007**

Departamento	Total	Anglo Nubian	Angora	Criolla	Otras
<b>Total Provincia</b>	<b>65.687</b>	<b>1.228</b>	<b>5.106</b>	<b>38.363</b>	<b>20.990</b>
Atreucó	31	10	-	8	12
Caleu-Caleu	233	-	-	233	-
Capital	545	-	-	401	144
Catriló	213	-	30	29	154
Chalileo	4.043	290	754	2.740	259
Chapaleufú	103	-	-	53	50
Chical Co	17.256	413	1.256	2.564	13.023
Conhelo	2.797	324	324	1.735	415
Curacó	5.087	-	-	5.087	-
Guatraché	106	-	43	12	51
Hucal	725	-	32	572	121
Lihuel Calel	1.415	134	513	639	129
Limay Mahuida	5.901	-	-	3.433	2.468
Loventué	699	-	77	602	21
Maracó	140	-	-	42	98
Puelén	22.507	-	1.845	17.175	3.487
Quemú-Quemú	325	39	25	225	35
Rancul	1.331	-	17	1.249	64
Realicó	255	-	56	93	106
Toay	447	1	3	344	99
Trenel	1.228	17	131	996	84
Utracán	301	-	-	130	171

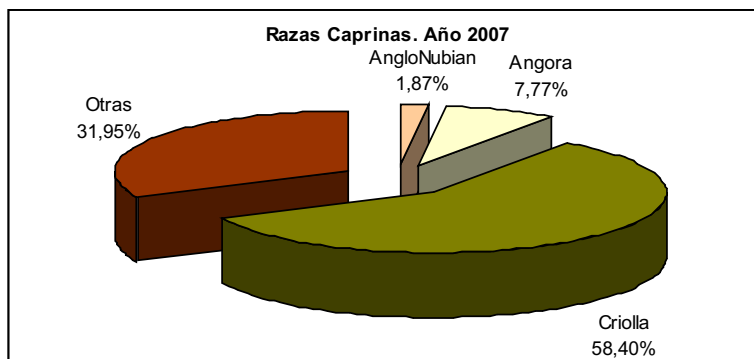

**Nota:** Datos actualizados al 24/07/09.

**Fuente:** Dirección General de Estadística y Censos. Registro Provincial de Producción Agropecuario 2007.

**Elaboración:** Dirección General de Estadística y Censos.



**Cuadro 10.61 Equinos. Principales Razas por Departamento  
Provincia de La Pampa. Año 2007**

Departamento	Total	Arabe	Criollo	Cuarto de Milla	Mestizo	Otras	Pura Sangre
<b>Total Provincia</b>	<b>56.814</b>	<b>329</b>	<b>25.838</b>	<b>1.029</b>	<b>18.821</b>	<b>8.954</b>	<b>1.843</b>
Atreucó	2.779	110	883	55	953	374	404
Caleu-Caleu	1.494	1	749	209	378	156	1
Capital	2.519	29	630	14	1.185	491	169
Catriló	2.026	1	623	94	1.189	65	53
Chalileo	1.726	-	1.042	23	581	80	-
Chapaleufú	3.730	8	696	1	1.890	694	441
Chical Co	3.775	-	979	39	660	2.096	-
Conhelo	2.879	23	1.159	87	1.062	245	303
Curacó	2.157	-	1.653	4	455	40	5
Guatraché	1.674	1	660	42	673	271	28
Hucal	2.322	1	1.113	35	766	387	19
Lihuel Calel	1.943	-	976	8	578	268	114
Limay Mahuida	1.626	16	822	-	284	504	-
Loventué	2.817	3	1.461	39	801	483	30
Maracó	1.783	1	850	11	684	185	52
Puelén	6.509	-	5.771	-	81	650	6
Quemú-Quemú	2.286	8	784	52	1.126	192	124
Rancul	2.564	14	1.064	21	1.262	184	18
Realicó	1.589	4	587	11	741	243	2
Toay	2.727	32	980	92	1.136	477	10
Trenel	1.463	5	460	30	831	79	58
Utracán	4.427	70	1.895	161	1.508	787	6

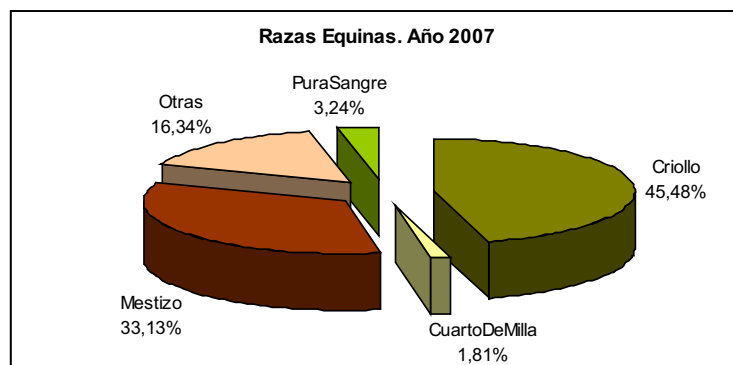

**Nota:** Datos actualizados al 24/07/09.

Dentro del Gráfico, en la categoría "Otras" se agrupan las siguientes razas: Árabe y Otras.

**Fuente:** Dirección General de Estadística y Censos. Registro Provincial de Producción Agropecuario 2007.

**Elaboración:** Dirección General de Estadística y Censos.

**Cuadro 10.62 Ovinos. Principales razas por Departamento  
Provincia de La Pampa. Año 2007**

Departamento	Total	Carakkul	Corriedale	Criolla	Hampshire Down	Holtfrizian	Lincoln
<b>Total Provincia</b>	<b>273.620</b>	<b>8.985</b>	<b>140.338</b>	<b>13.913</b>	<b>1.004</b>	<b>103</b>	<b>2.435</b>
Atreucó	19.473	2.317	8.963	322	99	-	471
Caleu-Caleu	9.327	170	6.597	367	-	-	250
Capital	15.999	189	7.023	640	-	-	-
Catriló	9.664	176	3.636	84	48	-	140
Chalileo	758	85	372	93	-	-	-
Chapaleufú	10.844	114	3.537	570	55	-	58
Chical Co	5.681	-	31	857	-	-	35
Conhelo	22.069	780	13.023	927	109	1	196
Curacó	2.152	585	341	85	-	-	-
Guatraché	15.322	454	9.739	9	80	-	7
Hucal	25.541	747	16.746	868	17	-	70
Lihuel Calel	4.375	822	2.279	62	-	-	47
Limay Mahuida	3.373	543	1.161	220	-	-	456
Loventué	13.995	241	4.304	1.087	-	-	36
Maracó	9.675	538	6.214	500	3	-	8
Puelén	4.085	-	-	2.335	-	-	104
Quemú-Quemú	14.411	118	7.106	1.720	455	-	25
Rancul	12.746	51	4.472	1.992	123	-	69
Realicó	12.666	1	7.586	413	-	-	105
Toay	17.064	185	8.840	271	14	102	41
Trenel	12.525	522	7.635	218	-	-	50
Utracán	31.875	348	20.734	274	-	-	264

(Continúa)

**Cuadro 10.62** (Conclusión)

Departamento	Merino Argentino	Merino Australiano	Otras	Pampinta	Romney Marsh	Texel
<b>Total Provincia</b>	<b>19.832</b>	<b>11.153</b>	<b>22.348</b>	<b>51.594</b>	<b>626</b>	<b>1.290</b>
Atreucó	1.276	981	778	4.265	-	-
Caleu-Caleu	258	613	677	226	61	109
Capital	257	433	532	6.925	-	-
Catriló	314	245	1.213	3.809	-	-
Chalileo	143	-	66	-	-	-
Chapaleufú	1.076	2.782	783	1.868	-	-
Chical Co	160	-	4.491	106	-	-
Conhelo	1.130	19	1.059	4.753	72	-
Curacó	-	400	268	-	-	473
Guatraché	895	215	757	3.050	117	-
Hucal	1.306	-	3.020	2.447	57	263
Lihuel Calel	605	-	12	548	-	-
Limay Mahuida	-	-	855	139	-	-
Loventué	2.516	1.981	685	2.937	208	-
Maracó	435	5	354	1.605	-	14
Puelén	509	-	470	667	-	-
Quemú-Quemú	821	22	469	3.632	22	21
Rancul	717	462	974	3.862	-	22
Realicó	801	261	607	2.504	-	387
Toay	2.262	916	1.167	3.266	-	-
Trenel	723	76	285	2.927	89	-
Utracán	3.629	1.742	2.825	2.060	-	-

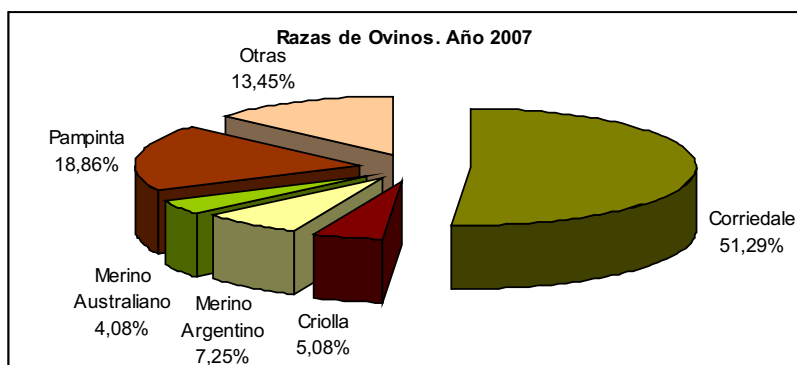

**Nota:** Datos actualizados al 24/07/09.

Dentro del Gráfico, en la categoría "Otras" se agrupan las siguientes razas: Carakkul, Hampshire Down, HoltFrizian, Lincoln, Romney Marsh, Texel y Otras.

**Fuente:** Dirección General de Estadística y Censos. Registro Provincial de Producción Agropecuario 2007.

**Elaboración:** Dirección General de Estadística y Censos.

**Cuadro 10.63 Porcinos. Principales Razas por Departamento  
Provincia de La Pampa. Año 2007**

Departamento	Total	Berk Shire	Duroc Yersey	Otras	Poland China	Shork Shire	Spot Poland
<b>Total Provincia</b>	<b>88.207</b>	<b>583</b>	<b>19.308</b>	<b>49.186</b>	<b>2.067</b>	<b>2.909</b>	<b>14.155</b>
Atreucó	2.467	42	705	1.165	2	227	325
Caleu-Caleu	2.288	-	1.137	23	1	1	1.126
Capital	24.002	-	980	21.803	14	304	901
Catriló	803	-	311	250	60	20	163
Chalileo	-	-	-	-	-	-	-
Chapaleufú	4.129	19	147	3.861	27	2	72
Chical Co	52	-	-	29	-	-	23
Conhelo	11.271	84	4.197	3.768	380	582	2.260
Curacó	7	7	-	-	-	-	-
Guatraché	3.613	-	302	2.817	-	206	289
Hucal	1.225	-	260	658	187	25	96
Lihuel Calel	7	-	-	7	-	-	-
Limay Mahuida	76	-	-	76	-	-	-
Loventué	687	-	195	344	39	26	83
Maracó	2.196	-	620	836	111	57	571
Puelén	50	-	-	50	-	-	-
Quemú-Quemú	3.303	23	943	1.912	96	47	283
Rancul	4.313	29	1.376	1.537	147	325	900
Realicó	6.301	350	2.444	1.282	489	356	1.381
Toay	1.149	-	151	815	-	6	176
Trenel	15.880	30	5.133	4.025	484	715	5.493
Utracán	4.389	-	408	3.930	29	8	14

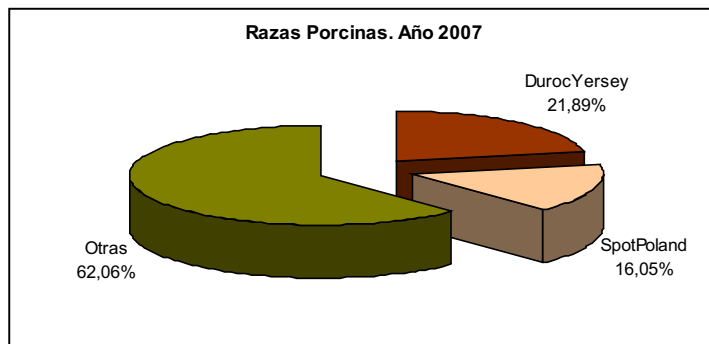

**Nota:** Datos actualizados al 24/07/09.

En el Gráfico, dentro de la categoría "Otras" se agrupan las siguientes razas: Berk Shire, Poland China, Shork Shire y Otras.

**Fuente:** Dirección General de Estadística y Censos. Registro Provincial de Producción Agropecuario 2007.

**Elaboración:** Dirección General de Estadística y Censos.

**Cuadro 10.64 Lechería. Tambos y Producción  
Provincia de La Pampa. Años 2007 - 2008**

	2007	2008
Cantidad de tambos	171	167
Plantas lácteas	19	19
Leche producida (lts.)	123.430.000	129.000.000
Subproductos (litros)	1.996.830	1.978.524
Queso Pasta Blanda (kgs.)	3.058.889	3.257.697
Queso Pasta Dura (kgs.)	406.339	412.658
Queso Pasta Semi Dura (kgs.)	1.550.621	1.645.328

**Fuente:** Dirección General de Agricultura y Ganadería. Registro Lechero 2009.

**Elaboración:** Dirección General de Estadística y Censos.

**Cuadro 10.65 Lechería. Cantidad de Tambos y Vacas de Ordeño por Ejido  
Provincia de La Pampa. Año 2008**

Ejido	Cant. de Tambos	Cant. de Vacas de Ordeño
<b>Total Provincia</b>	<b>167</b>	<b>20.424</b>
Abramo	1	100
Alta Italia	1	120
Alpachiri	8	842
Ataliva Roca	1	45
Catriló	3	2.148
Maisonave	1	110
Colonia Barón	2	330
Dorila	2	205
Falucho	1	160
General Acha	2	52
General Campos	33	2.612
General Pico	4	335
Guatraché	6	775
Intendente Alvear	9	1.145
Jacinto Arauz	6	383
B. Larroudé	12	1.198
Macachín	5	532
Hilario Lagos	1	1.550
Miguel Riglos	11	1.461
Metileo	1	55
Miguel Cané	1	75
Parera	1	110
Quemú Quemú	5	574
Quetrequén	1	188
Rancul	3	225
Realicó	5	550
Rolón	7	587
Colonia Santa Teresa	16	916
Santa Rosa	7	736
Toay	3	185
Caleufú	2	215
Mauricio Mayer	1	50
Trenel	1	1.500
Doblas	4	355
Sarah	1	100

**Fuente:** Dirección General de Agricultura y Ganadería. Registro Lechero 2009.

**Elaboración:** Dirección General de Estadística y Censos.

**Cuadro 10.66 Apicultura. Apicultores, Colmenas y Salas de Extracción por Departamento Provincia de La Pampa. Año 2008**

Departamento	2008		
	Apicultores	Colmenas	Salas de extracción
<b>Total Provincia</b>	<b>1.276</b>	<b>361.292</b>	<b>104</b>
Atreucó	194	44.748	13
Caleu Caleu	12	995	1
Capital	202	36.986	12
Catriló	13	4.356	7
Chapaleufú	28	15.371	5
Chalileo	14	1.408	2
Chical Có	19	620	-
Conhelo	116	29.724	16
Guatraché	91	17.626	7
Hucal	100	22.933	3
Maracó	136	47.296	4
Puelén	4	325	-
Quemú Quemú	52	9.815	6
Rancul	78	34.392	11
Realicó	107	59.282	6
Toay	22	7.483	5
Trenel	45	22.658	1
Utracán	43	5.274	5

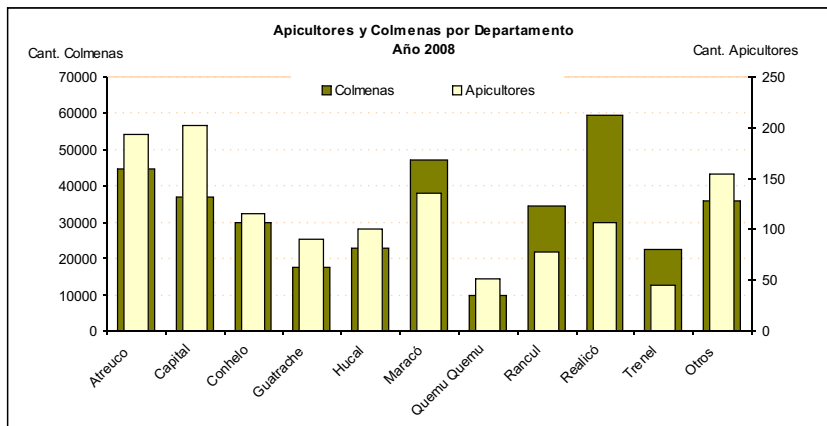

**Nota:** Dentro del gráfico, en la categoría "Otros" se agrupan los siguientes Departamentos: Caleu Caleu, Catriló, Chapaleufú, Chalileo, Chical Có, Puelén, Toay y Utracán.

**Fuente:** Dirección General de Agricultura y Ganadería. Registro de Apicultores.

**Elaboración:** Dirección General de Estadística y Censos.

**Cuadro 10.67 Frutales. Superficie Implantada y Producción  
Colonia 25 de Mayo. Período 1997/98 - 2008/09**

Año		Total	Manzana	Pera	Membrillo	Vid	Durazno	Ciruela	Nogal
1997/08	Implantadas Has	1.141	639	325	27	60	15	75	.
	Producción Tn	8.188	5.700	2.200	150	60	8	70	.
1998/99	Implantadas Has	1.136	639	325	27	60	15	70	.
	Producción Tn	9.413	6.800	2.300	200	60	3	50	.
1999/00	Implantadas Has	1.131	639	325	22	60	15	70	.
	Producción Tn	6.943	4.050	2.510	300	40	3	40	.
2000/01	Implantadas Has	1.102	625	320	22	60	10	65	.
	Producción Tn	6.372	5.200	900	220	30	2	20	.
2001/02	Implantadas Has	1.184	625	320	22	142	10	65	.
	Producción Tn	4.867	4.100	600	105	30	2	30	.
2002/03	Implantadas Has	1.184	625	320	22	142	10	65	.
	Producción Tn	6.083	3.980	1.535	500	48	-	20	.
2003/04	Implantadas Has	1.412	625	410	22	220	10	65	60
	Producción Tn	5.607	3.800	1.640	10	142	5	10	-
2004/05	Implantadas Has	1.416	625	410	22	220	8	45	86
	Producción Tn	5.765	3.700	1.570	-	480	5	10	-
2005/06	Implantadas Has	1.360	462	490	32	221	8	45	102
	Producción Tn	5.941	3.320	1.480	15	1.100	5	20	1
2006/07 - 07/08					S/D				
2008/09	Implantadas Has	837	260	208	32	186,2	3	17	131
	Producción Tn	3.476	1.300	900	20	1.200	3	50	2,5

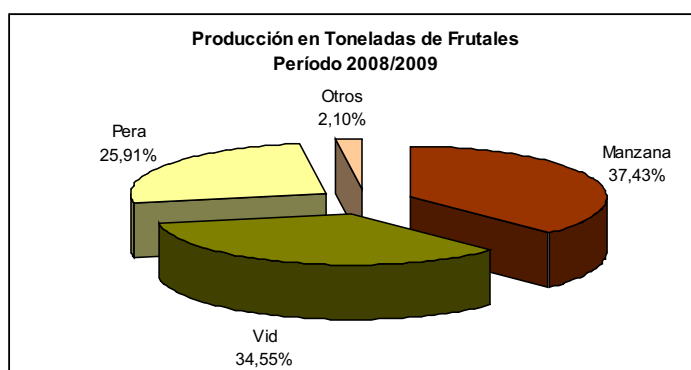

**Nota:** Dentro del gráfico, en la categoría "Otros" se agrupan los siguientes frutales: Membrillo, Durazno y Ciruela.

**Fuente:** Ente Provincial del Río Colorado.

**Elaboración:** Dirección General de Estadística y Censos.

**Cuadro 10.68 Hortícolas. Superficie Implantada y Producción  
Colonia 25 de Mayo. Período 1997/98 - 2008/09**

Año			Total	Tomate	Papa	Otras
<b>1997/08</b>	Implantadas	Has	40	35	.	5
	Producción	Tn	520	440	.	80
<b>1998/99</b>	Implantadas	Has	163	150	.	13
	Producción	Tn	2.080	1.800	.	280
<b>1999/00</b>	Implantadas	Has	99	90	.	9
	Producción	Tn	1.720	1.600	.	120
<b>2000/01</b>	Implantadas	Has	43	35	.	8
	Producción	Tn	310	230	.	80
<b>2001/02</b>	Implantadas	Has	27	20	.	7
	Producción	Tn	380	300	.	80
<b>2002/03</b>	Implantadas	Has	38	30	.	8
	Producción	Tn	1.140	1.050	.	90
<b>2003/04</b>	Implantadas	Has	105	45	50	10
	Producción	Tn	2.010	800	1.100	110
<b>2004/05</b>	Implantadas	Has	120	5	.	115
	Producción	Tn	144	100	.	44
<b>2005/06</b>	Implantadas	Has	134	22	.	112
	Producción	Tn	204	156	.	48
<b>2006/07 - 07/08</b>			S/D			
<b>2008/09</b>	Implantadas	Has	50	5	.	45
	Producción	Tn	342	42	.	300

**Fuente:** Ente Provincial del Río Colorado.

**Elaboración:** Dirección General de Estadística y Censos.



**Cuadro 10.69 Cereales y Oleaginosas. Superficie Implantada y Producción  
Colonia 25 de Mayo. Período 1997/98 - 2008/09**

Año			Total	Cereales	Oleaginosas
<b>1997/08</b>	Implantadas	Has	510	510	.
	Producción	Tn	-	.	-
<b>1998/99</b>	Implantadas	Has	245	245	-
	Producción	Tn	900	900	-
<b>1999/00</b>	Implantadas	Has	-	-	-
	Producción	Tn	-	-	-
<b>2000/01</b>	Implantadas	Has	897	897	-
	Producción	Tn	1.300	1.300	-
<b>2001/02</b>	Implantadas	Has	1.392	1.248	144
	Producción	Tn	3.127	3.027	100
<b>2002/03</b>	Implantadas	Has	1.209	1.150	59
	Producción	Tn	3.111	3.081	30
<b>2003/04</b>	Implantadas	Has	945	945	-
	Producción	Tn	2.967	2.967	-
<b>2004/05</b>	Implantadas	Has	188	188	-
	Producción	Tn	340	340	-
<b>2005/06</b>	Implantadas	Has	425	425	-
	Producción	Tn	2.991	2.991	-
<b>2006/07 - 07/08</b>			S/D		
<b>2008/09</b>	Implantadas	Has	740	680	-
	Producción	Tn	4.600	4.500	-

**Fuente:** Ente Provincial del Río Colorado.

**Elaboración:** Dirección General de Estadística y Censos.

**Cuadro 10.70 Alfalfa. Superficie Implantada y Producción  
25 de Mayo. Período 1997/98 - 2008/09**

Año		Hectáreas Totales (3+4)	Total Forraje 3 = (1+2)	Forraje		Semilla (4)	
				Cubeteado (1)	Fardo (2)		
1997/08	Implantadas	Has	2.261	1.986	1.986	275	
	Producción	Tn			.	.	
1998/99	Implantadas	Has	2.263	2.028	2.028	235	
	Producción	Tn		9.000	9.000	32	
1999/00	Implantadas	Has	1.972	1.817	1.320	497	155
	Producción	Tn		9.590	7.790	1.800	10
2000/01	Implantadas	Has	1.695	1.585	1.175	410	110
	Producción	Tn		9.750	8.050	1.700	20
2001/02	Implantadas	Has	939	829	399	430	110
	Producción	Tn		5.074	2.054	3.020	14
2002/03	Implantadas	Has	1.183	857	197	660	326
	Producción	Tn		4.232	1.249	2.983	48
2003/04	Implantadas	Has	1.041	811	110	701	230
	Producción	Tn		4.865	920	3.945	35
2004/05	Implantadas	Has	1.072	942	222	720	130
	Producción	Tn		6.460	1.780	4.680	21
2005/06	Implantadas	Has	3.619	3.489	1.745	1.744	130
	Producción	Tn		17.007	2.350	14.657	22
2006/07 - 07/08				S/D			
2008/09	Implantadas	Has	4.012	3.882	900	2.982	130
	Producción	Tn		38.820	9.000	29.820	20

**Fuente:** Ente Provincial del Río Colorado.

**Elaboración:** Dirección General de Estadística y Censos.

**Cuadro 11.1 Cantidad de Sitios Registrados para Cazar por Departamento Provincia de La Pampa. Año 2008**

Departamento	Sitios Registrados	Departamento	Sitios Registrados	Departamento	Sitios Registrados
<b>Total Provincia</b>	<b>46</b>	Chical Co	-	Maracó	-
Atreucó	3	Conhelo	1	Puelén	-
Caleu Caleu	-	Curacó	-	Quemú Quemú	-
Capital	-	Guatraché	1	Rancul	-
Catriló	-	Hucal	3	Realicó	-
Chalileo	1	Lihuel Calel	1	Toay	5
Chapaleufú	-	Limay Mahuida	-	Trenel	1
		Loventué	13	Utracán	17

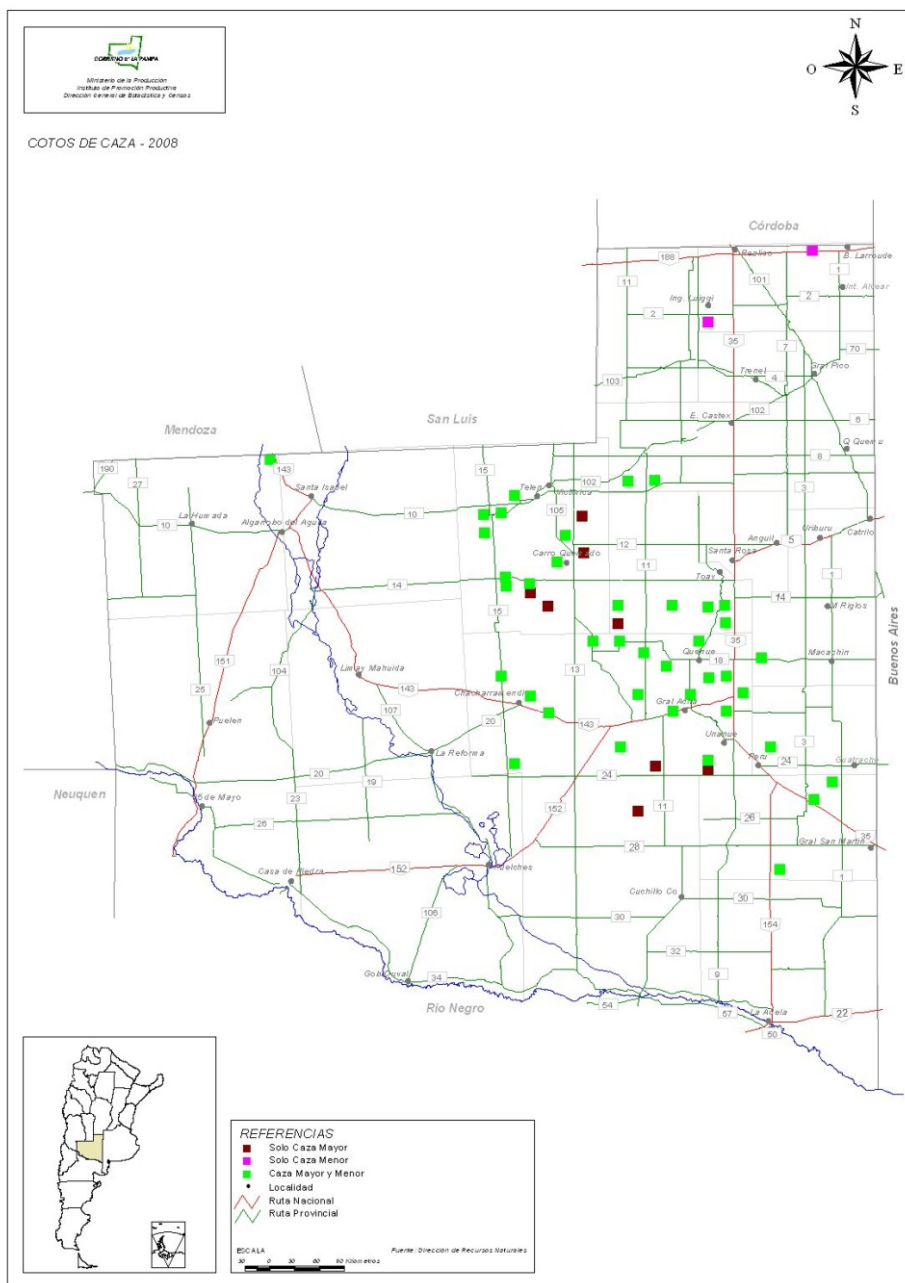

**Cuadro 11.2 Ciervo Colorado. Trofeos Obtenidos en Cotos de Caza y en Campos Registrados por Número de Puntas**  
**Provincia de La Pampa. Temporada 2008**

Nro. de Puntas	Trofeos obtenidos en		
	Total	Cotos de Caza	Campos Registrados
<b>Total</b>	<b>627</b>	<b>563</b>	<b>64</b>
5	0	0	-
6	0	0	-
7	0	0	-
8	0	0	-
9	0	0	-
10	191	191	-
11	107	82	25
12	141	119	22
13	84	75	9
14	53	47	6
15	18	18	0
16	12	12	0
17	8	6	2
18	8	8	-
19	3	3	-
21	2	2	-

Fuente: Dirección de Recursos Naturales.

Elaboración: Dirección General de Estadística y Censos.

**Cuadro 11.3 Trofeos de Caza Mayor en Cotos de Caza y en Campos Registrados Cazadores según Provincia de Origen**  
**Provincia de La Pampa. Temporada 2008**

Provincia de Origen	Trofeos de Caza Mayor en		
	Total	Cotos de Caza	Campos Registrados <sup>1</sup>
<b>Total</b>	<b>282</b>	<b>211</b>	<b>71</b>
Buenos Aires	140	113	27
Chaco	-	-	-
Chubut	3	3	-
Córdoba	36	29	7
Corrientes	9	9	-
La Pampa	66	35	31
Neuquén	-	-	-
Santa Fé	12	9	3
Santiago del Estero	2	-	2
Entre Ríos	3	2	1
Misiones	6	6	-
Río Negro	5	5	-

Nota: <sup>1</sup> Sólo Ciervo Colorado.

Fuente: Dirección de Recursos Naturales.

Elaboración: Dirección General de Estadística y Censos.

**Cuadro 11.4 Trofeos de Caza Mayor en Cotos de Caza y en Campos Registrados Cazadores según País de Origen Provincia de La Pampa. Temporada 2008**

País de Origen	Trofeos de Caza Mayor en		
	Total	Cotos de Caza	Campos Registrados <sup>1</sup>
<b>Total</b>	<b>899</b>	<b>878</b>	<b>21</b>
Alemania	54	53	1
Austria	22	22	-
Bélgica	41	41	-
Brasil	1	-	1
Canadá	11	11	-
Dinamarca	14	14	-
España	102	100	2
Francia	13	13	-
Italia	17	14	3
México	4	4	-
Puerto Rico	2	2	-
Suiza	9	9	-
USA	459	445	14
Checoslovaquia	18	18	-
Rusia	34	34	-
Suecia	17	17	-
Islandia	3	3	-
Uruguay	3	3	-
Ecuador	12	12	-
Alaska	2	2	-
Escocia	6	6	-
Eslovenia	3	3	-
Holanda	7	7	-
Polonia	40	40	-
Chile	5	5	-

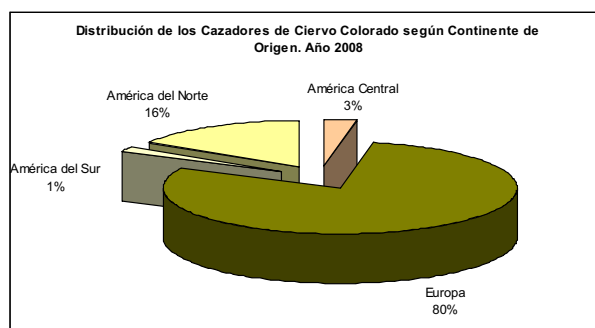

**Nota:** <sup>1</sup> Sólo Trofeos de Ciervo Colorado.

**Fuente:** Dirección de Recursos Naturales.

**Elaboración:** Dirección General de Estadística y Censos.

**Cuadro 11.5 Otras Especies. Cantidad de Trofeos declarados en Cotos de Caza y por Especie Cazada Provincia de La Pampa. Temporada 2008**

Especies	Trofeos Declarados
<b>Total</b>	<b>526</b>
Antílope	218
Búfalo	70
Ciervo Axis	42
Ciervo Dama	56
Domésticas	137
Jabalí	-
Muflón	3

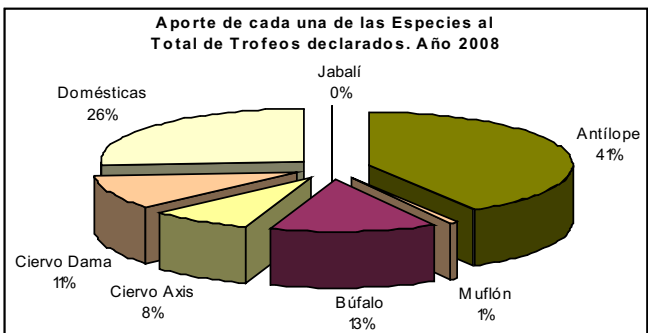

**Cuadro 11.6 Permisos de Caza. Cantidad de Permisos de Caza Expedidos por Tipo de Permiso Provincia de La Pampa. Período 2004 - 2008**

Tipo de Permiso	2004	2005	2006	2007	2008
<b>Total</b>	<b>3.519</b>	<b>4.257</b>	<b>5.109</b>	<b>4.747</b>	<b>7.382</b>
Ciervo Colorado	376	392	249	445	595
Extranjeros	235	354	450	416	428
Jabalí	1.694	2.149	2.558	2.723	3.500
Menor	758	908	148	892	1.199
Peludo	-	-	204	57	284
Pesca	260	213	275	109	1.376
Puma	31	36	24	4 <sup>(2)</sup>	-
Triple <sup>1</sup>	165	205	301	101	- <sup>(3)</sup>

**Nota:** <sup>1</sup> Permiso que incluye ciervo colorado, jabalí y puma.

<sup>2</sup> Se suspendió la temporada de caza de puma.

<sup>3</sup> No se permitió caza de puma.

**Cuadro 11.7 Liebres. Cantidad de Liebres Cazadas Provincia de La Pampa. Período 2001 - 2008**

Año	Liebres Cazadas
2001	234.000
2002	35.918
2003	173.583
2004	227.086
2005	203.157
2006	143.521
2007	141.435
2008	140.439

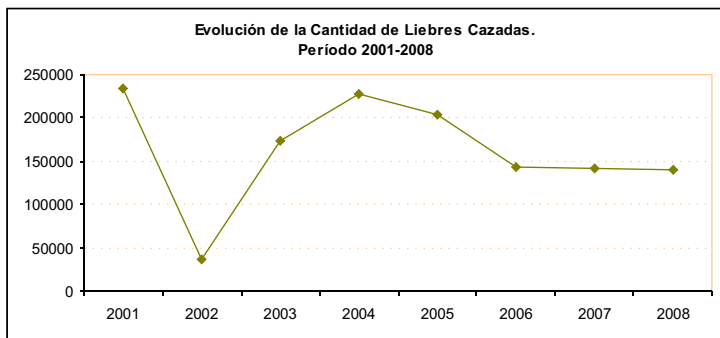

**Fuente:** Dirección de Recursos Naturales.

**Elaboración:** Dirección General de Estadística y Censos.

**Cuadro 12.1 Registro de Lluvias por Localidad**  
**Provincia de La Pampa. Período 2003 - 2008**

Localidad	Año					
	2003	2004	2005	2006	2007	2008
Abramo	436,0	767,0	364,5	502,5	549,0	326,5
Adolfo Van Praet	337,0	753,0	645,5	808,0	938,0	615,0
Agustoni	965,0	1.158,0	546,0	766,0	759,0	727,0
Algarrobo del Águila	236,5	545,0	209,0	233,5	233,0	338,5
Alpachiri	631,0	808,0	350,5	591,5	821,5	544,0
Alta Italia	660,5	1.089,0	817,0	960,0	938,0	919,0
Anguil	516,5	857,5	543,3	563,3	726,8	623,0
Arata	501,0	1.021,5	294,0	562,0	761,0	676,0
Ataliva Roca	528,0	880,5	395,0	634,5	931,0	596,5
Bernardo Larroudé	454,0	1.044,0	643,5	788,0	1.076,0	605,5
Bernasconi	436,0	828,5	382,0	425,5	579,5	353,5
Caleufú	607,0	1.222,0	607,0	435,0	918,0	557,0
Carro Quemado	332,0	934,0	439,0	459,0	601,0	499,5
Catriló	625,0	831,0	465,0	502,5	749,5	533,5
Ceballos	584,0	1.046,0	694,0	882,0	990,5	715,0
Chacharramendi	220,0	800,0	322,5	403,5	394,5	229,5
Colonia 25 de Mayo	20,5	411,0	220,1	97,0	199,2	S/D
Colonia Barón	656,0	982,5	547,0	1.084,0	972,0	730,8
Colonia Santa María	596,0	1.006,0	418,5	523,0	531,0	450,5
Conhelo	322,0	859,0	457,0	604,0	836,0	669,5
Coronel Hilario Lagos	417,0	1.138,5	712,0	853,0	930,5	601,5
Cuchillo Co	416,5	907,5	390,7	439,0	483,5	299,7
Doblas	568,5	927,0	266,0	561,0	899,0	441,0
Dorila	719,0	820,0	516,0	498,0	411,0	344,5
Eduardo Castex	494,0	918,0	428,0	612,0	672,5	525,0
Embajador Martini	654,0	1.334,0	771,0	682,0	702,0	599,0
Falucho	312,0	962,0	793,0	819,0	889,0	670,0
General Acha	461,5	989,0	532,0	550,5	705,0	610,0
General Manuel J. Campos	649,5	863,0	417,0	560,0	866,5	610,5
General Pico	437,7	1.153,1	578,5	736,8	769,0	784,5
General San Martín	479,5	876,0	456,5	528,5	623,5	349,0
Gobernador Duval	143,0	598,5	220,0	300,5	215,0	302,5
Guatraché	555,5	943,0	275,5	492,0	767,0	447,5
Ingeniero Luiggi	562,0	1.082,0	732,0	665,0	637,0	526,0
Intendente Alvear	730,0	1.158,0	706,0	1.203,0	1.132,5	615,5
Jacinto Arauz	608,0	890,0	397,5	613,0	770,5	437,0
La Adela	294,5	818,0	201,0	331,0	385,0	192,0
La Humada	110,0	475,0	586,5	269,0	301,0	416,0
La Maruja	399,5	1.108,0	622,5	543,5	667,5	638,0
La Reforma	212,0	575,5	271,5	216,0	457,5	377,0
Limay Mahuida	96,0	493,5	258,0	269,5	231,5	195,0
Lonquimay	471,0	807,2	536,5	455,5	726,0	733,5
Loventué	415,0	721,0	493,0	430,0	402,0	545,0
Luan Toro	357,0	853,5	504,5	461,0	666,0	754,5

(continúa)

**Cuadro 12.1** (Conclusión)

Localidad	Año					
	2003	2004	2005	2006	2007	2008
Macachín	511,0	930,0	357,0	452,5	956,5	611,0
Maisonnave	416,0	1.176,0	634,0	813,0	841,0	296,0
Mauricio Mayer	565,0	966,0	650,0	579,0	774,5	533,5
Metileo	584,0	970,5	516,0	542,5	612,0	646,0
Miguel Cané	657,0	785,0	609,0	800,0	661,0	733,0
Miguel Riglos	473,0	824,0	395,0	476,5	696,0	618,0
Monte Nievás	512,5	923,5	450,0	634,0	679,0	598,0
Parera	351,0	1.176,0	665,0	753,0	810,5	628,0
Perú	413,0	768,0	356,0	416,5	312,5	305,0
Pichi Huinca	360,0	1.036,0	569,0	566,0	628,0	580,5
Puelches	166,0	460,0	190,0	215,0	248,0	233,0
Puelén	57,0	419,0	328,0	198,0	150,5	142,5
Quehué	382,0	1.063,0	387,5	581,5	820,5	636,0
Quemú Quemú	577,5	862,0	614,0	641,0	683,0	796,0
Quetrequén	430,0	1.213,0	538,0	917,0	836,0	595,5
Rancul	468,0	1.261,0	670,0	632,0	868,5	493,0
Realicó	356,0	1.192,5	406,5	717,0	1.168,0	675,0
Relmo	639,0	480,0	631,0	708,0	616,0	S/D
Rolón	483,0	800,0	389,0	586,5	833,0	617,0
Rucanelo	219,0	800,0	438,0	605,0	627,0	646,0
Santa Isabel	178,0	716,0	223,0	207,0	638,0	326,5
Santa Rosa	435,9	764,5	511,8	608,7	732,8	545,0
Santa Teresa	550,0	950,5	275,5	514,0	646,0	S/D
Sarah	447,0	1.133,0	685,0	762,0	891,0	624,0
Speluzzi	675,5	1.254,0	703,0	924,5	1.049,0	754,0
Telén	337,5	908,0	390,5	469,0	595,6	515,0
Toay	461,0	837,5	527,5	682,0	680,0	409,5
Tomás M. Anchorena	492,0	944,0	494,0	539,0	581,0	624,0
Trenel	637,0	1.242,0	594,0	815,0	830,5	713,5
Unanue	475,0	907,0	371,0	599,0	666,0	449,5
Uriburu	489,5	824,0	530,5	486,0	694,5	726,0
Vértiz	515,0	972,0	499,5	584,5	298,0	S/D
Victorica	415,0	963,5	360,0	373,5	553,0	664,0
Villa Mirasol	515,5	928,0	590,5	919,0	661,0	715,0
Winifreda	544,0	978,0	684,0	680,0	862,0	700,0

**Nota:** Los datos están expresados en milímetros (mm).  
No contabiliza Nieve.

**Fuente:** Administración Provincial del Agua.

**Elaboración:** Dirección General de Estadística y Censos.



**Cuadro 13.1 Explotación Minera. Producción de Minerales  
Provincia de La Pampa. Período 2003 - 2008**

Minerales	Volumen de producción (en miles de toneladas)					
	2003	2004	2005	2006	2007	2008
<b>Total Provincia</b>	<b>857,39</b>	<b>740,85</b>	<b>775,44</b>	<b>751,74</b>	<b>1.048,00</b>	<b>1.075,12</b>
Cl Na	483,64	535,87	593,26	517,00	601,00	471,29
So4 Na2	11,50	10,75	10,47	43,81	27,86	20,86
Yeso	-	5,40	-	-	-	-
Arena	10,96	12,52	15,85	25,16	34,59	32,59
Ripio	68,16	101,66	94,80	71,89	213,79	337,37
Tosca	252,98	36,80	14,59	22,89	54,65	85,49
Bentonita	30,15	37,81	43,23	32,70	51,15	40,73
P. Caliza	-	0,05	0,78	0,36	0,31	10,25
Basalto	-	-	2,47	7,54	0,55	4,23
Canto Rodado	-	-	-	3,82	49,34	72,31
Riolita	-	-	-	26,54	14,66	-

**Fuente:** Subsecretaría de Hidrocarburos y Minería.

**Elaboración:** Dirección General de Estadística y Censos.

**Cuadro 13.2 Explotación Minera. Valor de la Producción de Minerales  
Provincia de La Pampa. Período 2003 - 2008**

Minerales	Valor de producción en \$ a precio constante (base 1993)					
	2003	2004	2005	2006	2007	2008
<b>Total Provincia</b>	<b>29.586.596</b>	<b>30.680.133</b>	<b>33.327.795</b>	<b>37.309.960</b>	<b>40.256.046</b>	<b>33.062.698</b>
Cl Na	22.368.350	24.722.845	27.438.044	23.911.518	27.800.210	21.797.372
So4 Na2	2.529.120	2.364.780	2.302.300	9.639.124	6.150.606	4.589.178
Yeso	-	80.955	-	-	-	-
Arena	65.778	74.922	95.088	150.967	207.540	195.577
Ripio	477.113	711.606	663.621	503.240	1.496.566	2.361.593
Tosca	2.276.811	322.209	131.337	205.973	491.833	769.459
Bentonita	1.869.424	2.402.376	2.680.074	2.027.722	3.171.194	2.525.425
P. Caliza	-	440	6.216	2.888	2.453	81.970
Basalto	-	-	11.115	33.948	2.457	19.022
Canto Rodado	-	-	-	38.260	493.357	723.102
Riolita	-	-	-	796.320	439.830	-

**Fuente:** Subsecretaría de Hidrocarburos y Minería.

**Elaboración:** Dirección General de Estadística y Censos.

**Cuadro 14.1 Registro de Unidades Económicas  
Altas y Bajas de Licencias Habilitantes (Comercios, Industrias y Servicios)  
Provincia de La Pampa. Período 2006 - 2008**

Localidad	Total inscriptos al		
	31/12/2006	31/12/2007	31/12/2008
<b>Total Provincia</b>	<b>16.255</b>	<b>16.815</b>	<b>16.880</b>
Anguil	63	58	66
Caleufú	164	101	111
Catriló	339	338	360
Colonia 25 de Mayo	233	225	225
Colonia Barón	230	247	258
Eduardo Castex	662	673	701
General Acha	476	492	492
General Pico	3.926	4.049	4.253
General San Martín	106	106	106
Guatraché	302	314	309
Ingeniero Luiggi	250	274	290
Intendente Alvear	298	336	355
Jacinto Arauz	187	182	177
La Adela	45	48	53
Macachín	255	265	262
Miguel Riglos	46	48	56
Parera	90	91	99
Quemú Quemú	259	282	288
Rancul	209	179	186
Realicó	418	417	441
Santa Isabel	76	89	101
Santa Rosa	4.995	5.291	4.893
Toay	271	317	333
Trenel	204	220	229
Victorica	372	363	363
Winifreda	165	164	170
Otras Localidades	1.614	1.646	1.703

**Fuente:** Dirección General de Estadística y Censos. Registro de Altas y Bajas.

**Elaboración:** Dirección General de Estadística y Censos.

**Cuadro 15.1 Locales Censados según Provincia y Fecha Inicio Actividad**  
**Total País. CNE 04/05**

Provincia	Producción de Bienes y Servicios		
	Total	Inicio de Actividades	
		Anterior al 31/12/04	Posterior al 31/12/04
<b>Total del País</b>	<b>1.275.099</b>	<b>1.037.468</b>	<b>237.631</b>
Ciudad de Buenos Aires	141.339	127.523	13.816
Buenos Aires	432.691	344.302	88.389
Catamarca	11.493	9.127	2.366
Chaco	128.502	105.425	23.077
Chubut	28.153	21.324	6.829
Córdoba	31.798	24.274	7.524
Corrientes	13.761	12.317	1.444
Entre Ríos	44.960	37.198	7.762
Formosa	13.786	9.772	4.014
Jujuy	22.416	17.440	4.976
<b>La Pampa</b>	<b>13.817</b>	<b>12.027</b>	<b>1.790</b>
La Rioja	10.240	8.073	2.167
Mendoza	55.981	45.925	10.056
Misiones	25.621	19.083	6.538
Neuquén	15.326	13.093	2.233
Río Negro	18.955	16.470	2.485
Salta	34.524	26.068	8.456
San Juan	21.144	16.647	4.497
San Luis	12.610	9.967	2.643
Santa Cruz	6.246	5.585	661
Santa Fé	126.122	106.089	20.033
Santiago del Estero	21.599	16.637	4.962
Tucumán	40.657	30.060	10.597
Tierra del Fuego	3.358	3.042	316

**Fuente:** INDEC. Censo Nacional Económico 2004/2005. Guía de Listado de Locales del Barrido Territorial.

**Elaboración:** Dirección General de Estadística y Censos.

**Cuadro 15.2 Locales Censados según Departamento y Fecha Inicio Actividad  
Provincia de La Pampa. CNE 04/05**

Provincia	Producción de Bienes y Servicios		
	Total	Inicio de Actividades	
		Anterior al 31/12/04	Posterior al 31/12/04
<b>Total de la Provincia</b>	<b>13.817</b>	<b>12.027</b>	<b>1.790</b>
Capital	4.282	3.682	600
Atreucó	692	577	115
Caleu Caleu	54	39	15
Catriló	346	310	36
Conhelo	644	570	74
Curacó	-	-	-
Chalileo	96	70	26
Chapaleufú	424	375	49
Chical Co	-	-	-
Guatraché	525	461	64
Hucal	381	326	55
Lihuel Calel	-	-	-
Limay Mahuida	-	-	-
Loventué	294	274	20
Maracó	2.836	2.507	329
Puelén	188	162	26
Quemú Quemú	539	473	66
Rancul	538	484	54
Realicó	998	888	110
Toay	199	172	27
Trenel	161	150	11
Utracán	620	507	113

**Nota:** El barrido se realizó en localidades con más de 1.000 habitantes. Los Departamentos de Curacó, Chical Co, Lihuel Calel y Limay Mahuida no formaron parte del operativo en su totalidad.

**Fuente:** INDEC. Censo Nacional Económico 2004/2005. Guía de Listado de Locales del Barrido Territorial.

**Cuadro 15.3 Locales Censados según Provincia y Tipo de Local**  
**Total País. CNE 04/05**

Departamento	Producción de Bienes y Servicios		
	Total	Unidades principales	Unidades auxiliares
<b>Total del País</b>	<b>1.037.468</b>	<b>1.019.144</b>	<b>18.324</b>
Ciudad de Buenos Aires	127.523	124.341	3.182
Buenos Aires	344.302	338.860	5.442
Catamarca	9.127	8.990	137
Chaco	105.425	103.152	2.273
Chubut	21.324	21.018	306
Córdoba	24.274	23.934	340
Corrientes	12.317	12.067	250
Entre Ríos	37.198	36.581	617
Formosa	9.772	9.644	128
Jujuy	17.440	17.184	256
La Pampa	12.027	11.711	316
La Rioja	8.073	7.946	127
Mendoza	45.925	45.278	647
Misiones	19.083	18.863	220
Neuquén	13.093	12.887	206
Río Negro	16.470	16.156	314
Salta	26.068	25.697	371
San Juan	16.647	16.452	195
San Luis	9.967	9.823	144
Santa Cruz	5.585	5.506	79
Santa Fé	106.089	104.121	1.968
Santiago del Estero	16.637	16.331	306
Tucumán	30.060	29.632	428
Tierra del Fuego	3.042	2.970	72

**Fuente:** INDEC. Censo Nacional Económico 2004/2005. Guía de Listado de Locales del Barrido Territorial.

**Elaboración:** Dirección General de Estadística y Censos.

**Cuadro 15.4 Locales Censados según Departamento y Tipo de Local  
Provincia de La Pampa. CNE 04/05**

Departamento	Total	Producción de Bienes y Servicios	
		Unidades principales	Unidades auxiliares
<b>Total de la Provincia</b>	<b>12.027</b>	<b>11.711</b>	<b>316</b>
Capital	3.682	3.618	64
Atreucó	577	554	23
Caleu Caleu	39	38	1
Catrilo	310	304	6
Conhelo	570	558	12
Curacó	-	-	-
Chalileo	70	69	1
Chapaleufú	375	369	6
Chical Co	-	-	-
Guatraché	461	444	17
Hucal	326	310	16
Lihuel Calel	-	-	-
Limay Mahuida	-	-	-
Loventué	274	268	6
Maracó	2.507	2.423	84
Puelén	162	156	6
Quemú Quemú	473	458	15
Rancul	484	471	13
Realicó	888	869	19
Toay	172	170	2
Trenel	150	148	2
Utracán	507	484	23

**Fuente:** INDEC. Censo Nacional Económico 2004/2005. Guía de Listado de Locales del Barrido Territorial.

**Elaboración:** Dirección General de Estadística y Censos.

**Cuadro 15.5 Locales Censados según Rama de Actividad**  
**Total País. CNE 04/05**

Rama de Actividad	Total	Producción de Bienes y Servicios	
		Unidades Principales	Unidades Auxiliares
<b>Total del País</b>	<b>1.037.468</b>	<b>1.019.144</b>	<b>18.324</b>
<b>Agricultura, Caza y Silvicultura</b>	<b>4.434</b>	<b>4.434</b>	-
Agricultura, Ganadería y Servicios Conexos	4.339	4.339	-
Silvicultura, Extracción de Madera y Servicios Conexos	95	95	-
<b>Pesca y Servicios Conexos</b>	<b>103</b>	<b>103</b>	-
Pesca, Explotación de criaderos de Peces, Granjas Piscícolas y Servicios Conexos	103	103	-
<b>Explotación de Minas y Canteras</b>	<b>547</b>	<b>547</b>	-
Extracción de Carbón y Lignito; Extracción de Turba	9	9	-
Extracción de Petróleo Crudo y Gas Natural; Actividades de Servicio relacionadas con la Extracción de Petróleo y Gas, Excepto las Actividades de Prospección	295	295	-
Servicios para la Minería excepto Servicios relacionados con la Explotación de Petróleo y Gas y las Actividades de Prospección	25	25	-
Extracción de Minerales Metalíferos	16	16	-
Explotación de Minas y Canteras N.C.P.	159	159	-
<b>Industria Manufacturera</b>	<b>85.835</b>	<b>85.835</b>	-
Elaboración de Productos Alimenticios y Bebidas	27.422	27.422	-
Elaboración de Productos de Tabaco	27	27	-
Fabricación de Productos Textiles	1.453	1.453	-
Fabricación de Prendas de Vestir; Terminación y Teñido de Pieles	3.719	3.719	-
Curtido y Terminación de Cueros; Fabricación de Artículos de Marroquinería, Talabartería y Calzado y de sus partes	1.332	1.332	-
Producción de Madera y Fabricación de Productos de Madera y Corcho, excepto Muebles; Fabricación de Artículos de Paja y de Materiales Trenzables	4.453	4.453	-
Fabricación de Papel y de Productos de Papel	654	654	-
Edición e Impresión; Reproducción de Grabaciones	6.070	6.070	-
Fabricación de Coque, Productos de la Refinación del Petróleo y Combustible Nuclear	51	51	-
Fabricación de Sustancias y Productos Químicos	1.795	1.795	-
Fabricación de Productos de Caucho y Plástico	2.192	2.192	-
Fabricación de Productos Minerales no Metálicos	3.356	3.356	-
Fabricación de Metales Comunes	631	631	-
Fabricación de Productos Elaborados de Metal, excepto Maquinaria y Equipo	12.033	12.033	-
Fabricación de Maquinaria y Equipo N.C.P.	2.300	2.300	-
Fabricación de Maquinaria de Oficina, Contabilidad e Informática	65	65	-
Fabricación de Maquinaria y Aparatos Eléctricos N.C.P.	890	890	-
Fabricación de Equipos y Aparatos de Radio, Televisión y Comunicaciones	162	162	-
Fabricación de Instrumentos Médicos, Ópticos y de Precisión; Fabricación de Relojes	890	890	-
Fabricación de Vehículos Automotores, Remolques y Semiremolques	2.049	2.049	-
Fabricación de Equipo de Transporte N.C.P.	402	402	-
Fabricación de Muebles y Colchones; Industrias Manufactureras N.C.P.	6.614	6.614	-
Reciclamiento	165	165	-
Reparación, Mantenimiento e Instalación de Máquinas y Equipos	6.411	6.411	-
<b>Electricidad, Gas y Agua</b>	<b>2.383</b>	<b>2.383</b>	-
Electricidad, Gas, Vapor y Agua Caliente	1.508	1.508	-
Captación, Depuración y Distribución de Agua	870	870	-
<b>Construcción</b>	<b>6.502</b>	<b>6.502</b>	-
Construcción	6.502	6.502	-

(continúa)

**Cuadro 15.5** (Conclusión)

Rama de Actividad	Total	Producción de Bienes y Servicios	
		Unidades Principales	Unidades Auxiliares
<b>Comercio al por Mayor y Menor, Reparaciones</b>	<b>543.396</b>	<b>543.396</b>	-
Venta, Mantenimiento y Reparación de Vehículos Automotores y Motocicletas; Venta al por Menor de Combustible para Vehículos Automotores	75.510	75.510	-
Comercio al por Mayor y/o En Comisión o Consignación, excepto el Comercio de Vehículos Automotores y Motocicletas	45.460	45.460	-
Comercio al por Menor, excepto el Comercio de Vehículos Automotores y de Motocicletas; Reparación de Efectos Personales y Enseres Domésticos	421.986	421.986	-
<b>Servicios de Hotelería y Restaurantes</b>	<b>48.579</b>	<b>48.579</b>	-
Servicios de Hotelería y Restaurantes	48.578	48.578	-
<b>Servicio de Transporte, de Almacenamiento y de Comunicaciones</b>	<b>48.927</b>	<b>48.927</b>	-
Servicio de Transporte Terrestre	14.456	14.456	-
Servicio de Transporte por Vía Acuática	134	134	-
Servicio de Transporte Aéreo	199	199	-
Servicios Anexos al Transporte; Servicios de Agencias de Viajes	11.466	11.466	-
Servicios de Correos y Telecomunicaciones	22.627	22.627	-
<b>Intermediación Financiera y Otros Servicios Financieros</b>	<b>13.650</b>	<b>13.650</b>	-
Intermediación Financiera y otros Servicios Financieros excepto los de Seguro y Administración de Fondos de Jubilaciones y Pensiones	5.849	5.849	-
Servicios de Seguros y Administración de Fondos de Jubilaciones y Pensiones	3.649	3.649	-
Servicios Auxiliares a la Actividad Financiera	4.152	4.152	-
<b>Servicios Inmobiliarios, Empresariales y de Alquiler</b>	<b>78.787</b>	<b>78.787</b>	-
Servicios Inmobiliarios	12.090	12.090	-
Alquiler de Equipo de Transporte	4.207	4.207	-
Servicios Informáticos y Actividades Conexas	1.451	1.451	-
Investigación y Desarrollo	228	228	-
Servicios Empresariales N.C.P.	60.809	60.809	-
<b>Administración Pública, Defensa y Seguridad Social Obligatoria</b>	-	-	-
Administración Pública, Defensa y Seguridad Social Obligatoria	-	-	-
Servicios de la Seguridad Social Obligatoria (Obra Social)	-	-	-
<b>Enseñanza</b>	<b>18.131</b>	<b>18.131</b>	-
Enseñanza	17.504	17.504	-
Servicios para la Educación	627	627	-
<b>Servicios Sociales y de Salud</b>	<b>70.782</b>	<b>70.782</b>	-
Servicios Sociales y de Salud	70.782	70.782	-
<b>Servicios Comunitarios, Sociales y Personales N.C.P.</b>	<b>86.401</b>	<b>86.401</b>	-
Eliminación de Desperdicios y Aguas Residuales, Saneamiento y Servicios Similares	348	348	-
Servicios de Asociaciones N.C.P.	15.817	15.817	-
Servicios de Esparcimiento y Servicios Culturales y Deportivos	35.528	35.528	-
Servicios N.C.P.	34.697	34.697	-
<b>Unidades Auxiliares</b>	<b>18.324</b>	-	<b>18.324</b>
<b>En proceso de clasificación</b>	<b>10.687</b>	<b>10.687</b>	-

Fuente: INDEC. Censo Nacional Económico 2004/2005. Guía de Listado de Locales del Barrido Territorial.

Elaboración: Dirección General de Estadística y Censos.



**Cuadro 15.6 Locales Censados según Rama de Actividad  
Provincia de La Pampa. CNE 04/05**

Rama de Actividad	Total	Producción de Bienes y Servicios	
		Unidades principales	Unidades auxiliares
<b>Total de la Provincia</b>	<b>12.027</b>	<b>11.711</b>	<b>316</b>
Agricultura, Ganadería, Caza y Silvicultura	197	197	-
Explotación de Minas y Canteras	4	4	-
Industria Manufacturera	967	967	-
Electricidad, Gas y Agua	55	55	-
Construcción	162	162	-
Comercio al por Mayor y Menor, Reparaciones	6.050	6.050	-
Servicio de Hotelería y Restaurante	434	434	-
Servicio de Transporte, Almacenamiento y de Comunicaciones	536	536	-
Intermediación Financiera y otros Servicios Financieros	156	156	-
Servicios Inmobiliarios, Empresariales y de Alquiler	927	927	-
Administración Pública, Defensa y Seguridad Social Obligatoria	-	-	-
Enseñanza	190	190	-
Servicios Sociales y de Salud	882	882	-
Servicios Comunitarios, Sociales y Personales N.C.P.	973	973	-
Unidades Auxiliares	316	-	316
En proceso de Clasificación	178	178	-

**Fuente:** INDEC. Censo Nacional Económico 2004/2005. Guía de Listado de Locales del Barrido Territorial.

**Elaboración:** Dirección General de Estadística y Censos.

**Cuadro 15.7 Locales Censados. Sector Comercio**  
**Provincia de La Pampa. CNE 04/05**

Código de la Actividad	Denominación de la Rama	Total Personal Ocupado	VBP a Precios de Productor	Valor Agregado a Precios Básicos	Consumo Intermedio a Precios de Productor
<b>Venta de Automotores, Reparación y Venta de Combustible</b>		<b>3.005</b>	<b>126.270.100</b>	<b>90.371.938</b>	<b>35.898.162</b>
501	Venta de Vehículos Automotores Nuevos excepto Motocicletas		18.625.488	13.334.213	5.291.275
502	Mantenimiento y Reparación de Vehículos Automotores excepto Motocicletas		38.757.958	26.681.585	12.076.373
503	Ventas al por Menor de Piezas y Partes de Automotores		13.786.897	10.190.961	3.595.936
504	Mantenimiento y Reparación de Motocicletas		986.829	738.245	248.584
505	Venta al por Menor de Combustible para Automotores		54.112.928	39.426.934	14.685.994
<b>Comercio al por Mayor</b>		<b>3.117</b>	<b>271.643.087</b>	<b>193.447.573</b>	<b>78.195.514</b>
511	Venta al por Mayor en Comisión o Consignación		32.483.111	21.958.809	10.524.302
512	Venta al por Mayor de Materias Primas Agropecuarias		139.380.390	98.360.319	41.020.071
513	Venta al por Mayor de Artículos de uso Doméstico y/o Personal		12.921.952	9.498.919	3.423.033
514	Venta al por Mayor de Productos Intermedios		40.445.093	29.290.922	11.154.171
515	Venta al por Mayor de Máquinas, Equipos, etc.		23.678.566	16.712.836	6.965.730
519	Venta al por Mayor de otras Mercancías		22.733.975	17.625.768	5.108.207
<b>Comercio al por Menor</b>		<b>15.725</b>	<b>167.210.570</b>	<b>121.771.812</b>	<b>45.438.758</b>
521	Venta al por Menor de Alimentos y Bebidas		57.766.151	41.453.179	16.312.972
522	Venta al por Menor de Alimentos y Bebidas en Comercios Especializados		24.114.621	18.306.636	5.807.985
523	Venta al por Menor de otros Productos en Comercios Especializados		80.778.848	58.563.751	22.215.097
524	Venta al por Menor de Artículos Usados		124.027	94.748	29.279
526	Reparación de Efectos Personales		4.426.923	3.353.498	1.073.425

**Fuente:** INDEC. Censo Nacional Económico 2004/2005.

**Elaboración:** Dirección General de Estadística y Censos.

**Cuadro 15.8 Operativo Censo Nacional Económico 2004. Sector Industrias Manufactureras  
CNE 04/05**

Código de la Rama	Denominación de la Rama	Sueldos y Jornales	Contribuciones	Pagos no Contribuc	Total	VBP a Precios Básicos por Actividad
<b>Total</b>		<b>24.614.494</b>	<b>6.058.819</b>	<b>2.173.209</b>	<b>32.650.028</b>	<b>449.244.834</b>
501	Alimentos y Bebidas	13.384.812	3.233.524	986.857	17.605.193	276.464.403
502	Textiles, Cueros, Telas, etc.	3.241.110	769.315	122.910	4.133.335	17.428.628
503	Edición e Impresión	2.668.479	681.752	450.849	3.801.080	20.766.357
504	Productos Químicos	863.322	205.862	61.967	1.131.151	27.845.120
505	Productos Plásticos	1.015.124	238.736	61.268	1.315.128	22.481.354
511	Productos No Metálicos	1.576.326	394.756	109.514	2.080.596	23.342.729
512	Metales Comunes y sus Productos	1.222.329	400.374	338.434	1.961.137	38.487.605
513	Muebles, Colchones, etc.	200.736	62.865	37.542	301.143	8.512.695
514	Reparaciones	247.604	71.635	2.026	321.265	5.994.872
515	Otros	194.652	32.429	1.842	228.923	7.921.071

(Continuación)

Código de la Rama	Denominación de la Rama	Personal ocupado asalariado	Personal ocupado no asalariado	Personal ocupado Total	Valor agregado a Precios Básicos por Rama de Activ. Industrial	Consumo Intermedio Total
<b>Total</b>		<b>3.611</b>	<b>948</b>	<b>4.559</b>	<b>135.485.229</b>	<b>313.759.605</b>
501	Alimentos y Bebidas	1.730	330	2.060	64.956.785	206.507.618
502	Textiles, Cueros, Telas, etc.	456	41	497	5.191.236	12.237.392
503	Edición e Impresión	375	70	445	9.810.458	10.955.899
504	Productos Químicos	123	15	138	12.260.403	15.584.717
505	Productos Plásticos	68	5	73	5.311.854	17.169.500
511	Productos No Metálicos	180	48	228	10.029.584	13.313.145
512	Metales Comunes y sus Productos	458	220	678	18.351.127	20.136.478
513	Muebles, Colchones, etc.	36	74	110	2.304.589	6.208.106
514	Reparaciones	29	96	125	2.496.154	3.498.718
515	Otros	156	49	205	4.773.039	8.148.032

**Fuente:** INDEC. Censo Nacional Económico 2004/2005.**Elaboración:** Dirección General de Estadística y Censos.

**Cuadro 15.9 Operativo Censo Nacional Económico 2004. Sector Servicios**  
**Provincia de La Pampa. CNE 04/05**

Código de la Rama	Denominación de la Rama	VBP a Precios Básicos por Actividad	Personal Ocupado Asalariado	Personal Ocupado no Asalariado	Personal Ocupado Total	VAB a Precios Básicos	Consumo Intermedio Total
	<b>Total</b>	<b>232.891.345</b>	<b>1.974</b>	<b>803</b>	<b>2.777</b>	<b>108.773.197</b>	<b>124.118.148</b>
40	Distribución de Electricidad, Gas y Agua	179.996.025	1.198	7	1.205	69.629.560	110.366.465
41	Captación de Distribución y Depuración de Agua	9.245.994	131	2	133	6.020.368	3.225.626
70	Servicios Inmobiliarios	2.699.125	30	72	102	2.187.820	511.305
71	Alquiler de Equipos, Efectos Personales, etc.	374.727	5	17	22	210.054	164.673
72	Servicios Informáticos	761.573	4	8	12	314.662	446.911
74	Servicios Personales Profesionales	39.813.901	607	697	1.304	30.410.733	9.403.168

**Fuente:** INDEC. Censo Nacional Económico 2004/2005.

**Elaboración:** Dirección General de Estadística y Censos.

**Cuadro 15.10 Participación de los Profesionales Matriculados en el Total de la Población  
Total País. CNE 04/05**

Jurisdicción	Profesionales Matriculados	Población Estimada	% de Profesionales Matriculados
<b>Total del País</b>	<b>358.222</b>	<b>38.592.150</b>	<b>2,22</b>
Ciudad de Buenos Aires	354.955	3.018.102	11,76
Buenos Aires	195.102	14.654.379	1,33
Catamarca	5.221	365.323	1,43
Chaco	8.117	1.024.934	0,79
Chubut	7.784	445.458	1,75
Córdoba	68.815	3.254.279	2,11
Corrientes	10.663	980.813	1,09
Entre Ríos	18.840	1.217.212	1,55
Formosa	5.173	517.506	1,00
Jujuy	6.766	652.577	1,04
<b>La Pampa</b>	<b>5.440</b>	<b>321.653</b>	<b>1,69</b>
La Rioja	5.832	320.602	1,82
Mendoza	26.323	1.675.309	1,57
Misiones	8.469	1.029.645	0,82
Neuquén	8.105	521.439	1,55
Río Negro	12.099	587.430	2,06
Salta	12.485	1.161.484	1,07
San Juan	9.823	666.446	1,47
San Luis	7.637	409.280	1,87
Santa Cruz	4.111	213.845	1,92
Santa Fé	56.745	3.177.557	1,79
Santiago del Estero	6.483	839.767	0,77
Tucumán	11.203	1.421.824	0,79
Tierra del Fuego	2.031	115.286	1,76

**Fuente:** INDEC. Censo Nacional Económico 2004/2005.

**Elaboración:** Dirección General de Estadística y Censos.

**Cuadro 16.1 Estimación Provincial Sector Industrial 2008\*. Personal Ocupado, Sueldos, Salarios y Contribuciones, Consumo Intermedio, Valor Agregado y Valor de Producción Por Rama de Actividad. Provincia de La Pampa**

Rama de Actividad	Personal Ocupado (¹)	Sueldos Salarios y Contribuciones (²)	Valor Bruto de Producción	Consumo Intermedio	Valor Agregado Bruto
En Pesos (\$)					
<b>Totales</b>	<b>5.047 (³)</b>	<b>133,8</b>	<b>607,3</b>	<b>414,0</b>	<b>193,3</b>
Cuero, partes y sus derivados	194	6,8	23,3	13,2	10,1
Edición e impresión	485	9,3	36,5	23,0	13,5
Máquinas y equipos	213	6,3	26,2	17,6	8,7
Metales comunes	309	9,4	31,8	17,5	14,3
Minerales no metálicos	442	13,2	32,4	17,2	15,2
Muebles	105	2,5	8,2	4,3	3,9
Prod. Alimenticios y bebidas	2.191	62,9	354,9	262,6	92,3
Prod. de la madera	251	5,0	14,2	8,7	5,6
Prod. Químicos	296	6,6	33,5	21,1	12,4
Productos de Metal	213	4,1	13,3	7,4	5,9
Productos de plástico	213	4,7	19,3	11,8	7,5
Vehículos rodantes y sus partes	134	3,0	13,5	9,6	3,9

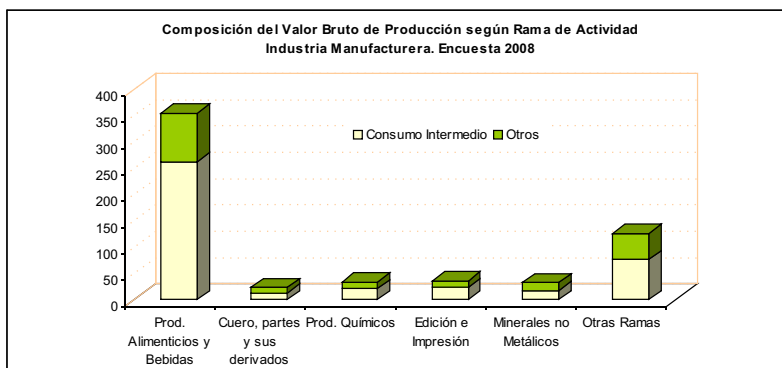
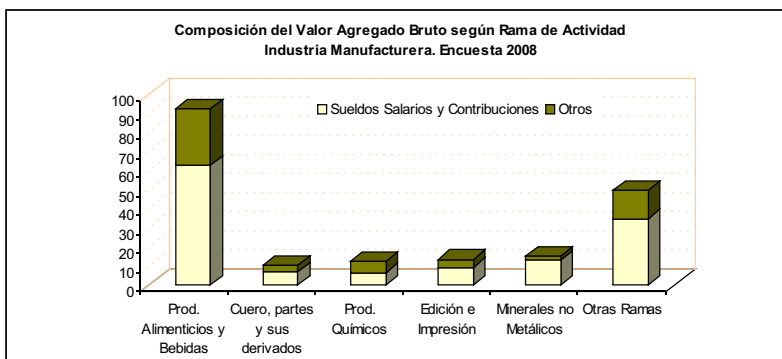

**Nota:** (\*) Datos provisorios al 31/12/2008.

(¹) Dato provisorio del Personal Registrado, Asalariado y No Asalariado.

(²) Registrado Asalariado.

(³) Estimación en función de la variación de los ocupados dados por EPH.

**Fuente:** INDEC. Encuesta Industrial SEPYME. Encuesta Sectorial. Dirección General de Estadística y Censos. Dpto. Precios y Producción.

**Elaboración:** Dirección General de Estadística y Censos.

**Cuadro 16.2 Estimación Sector Industrial. Distribución del Valor de Producción por Rama de Actividad Provincia de La Pampa. Período 2006\* - 2008\***

Rama de Actividad	Valor Bruto de Producción (En Millones de \$)					
	2006*		2007*		2008*	
	Absolutos	%	Absolutos	%	Absolutos	%
<b>Totales</b>	<b>528,6</b>	<b>100,0</b>	<b>548,2</b>	<b>100,0</b>	<b>607,3</b>	<b>100,0</b>
Alimentos y bebidas	312,4	59,1	319,0	58,2	354,9	58,4
Prod. No metálicos	43,4	8,2	29,1	5,3	32,4	5,3
Prod. químicos	35,4	6,7	36,5	6,7	33,5	5,5
Metales y sus productos	38,1	7,2	40,0	7,3	45,1	7,4
Edición e impresión	27,3	5,2	31,4	5,7	36,5	6,0
Otros	72,0	13,6	92,2	16,8	104,9	17,3

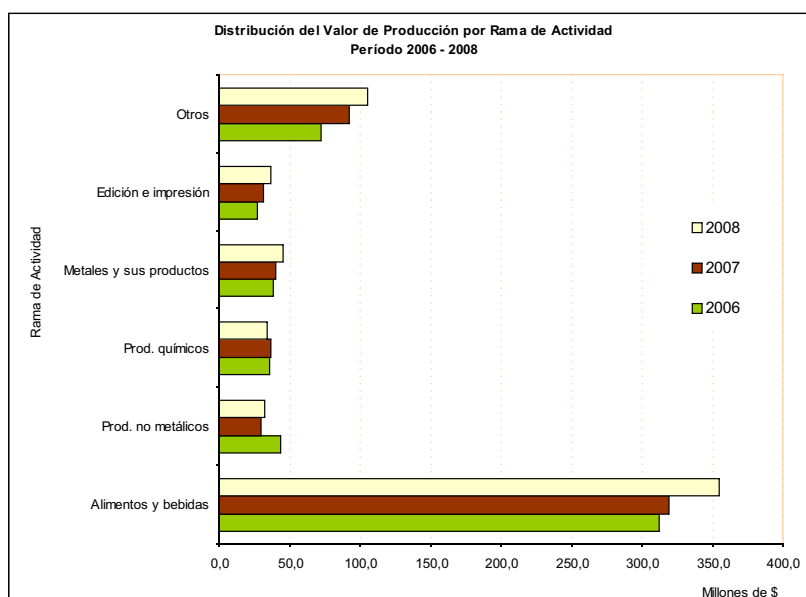

**Nota:** (\*) Datos provisorios al 31 de diciembre de cada año.

**Fuente:** INDEC. Encuesta Industrial SEPYME. Encuesta Sectorial. Dirección General de Estadística y Censos. Dpto. Precios y Producción.

**Elaboración:** Dirección General de Estadística y Censos.

**Cuadro 17.1 Estadística de la Construcción. Permisos y Superficie por Operatoria Oficial Provincia de La Pampa. Período 2000 - 2008**

Año	N° Permisos	Sup. M <sup>2</sup>
2000	730	36.695
2001	605	32.316
2002	-	-
2003	345	26.389
2004	273	13.923
2005	1.707	89.199
2006	863	42.994
2007	649	35.748
2008	1.435	87.612

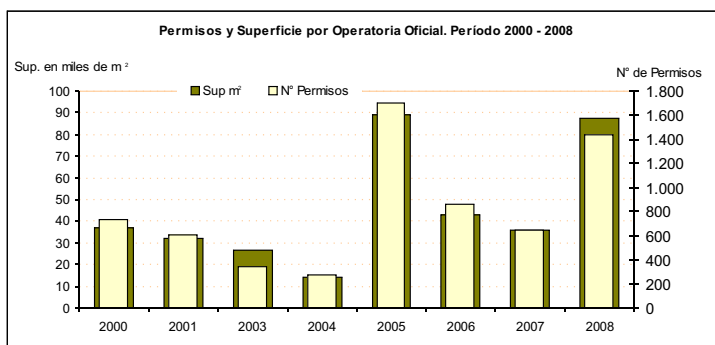

- En Abril 2004 comienza el Plan Provincia y Municipio.  
 - En Abril 2005 comienza el Plan Federal de Vivienda.

**Fuente:** IPAV. Dirección General de Estadística y Censos. Estadística Edificación.

**Elaboración:** Dirección General de Estadística y Censos.



**Cuadro 17.2 Estadística de la Construcción**  
**Permisos y Superficie por Tipo de Permiso. Operatoria Privada**  
**Santa Rosa y General Pico. Período 2002 - 2008**

Localidad / N° de Permisos	Año						
	2002	2003	2004	2005	2006	2007	2008
<b>Total Santa Rosa</b>	<b>1.338</b>	<b>587</b>	<b>571</b>	<b>687</b>	<b>672</b>	<b>777</b>	<b>928</b>
Construcción Nueva	737	306	307	365	359	415	505
Ampliaciones	601	281	264	322	313	362	423
<b>Total General Pico</b>	<b>578</b>	<b>570</b>	<b>593</b>	<b>600</b>	<b>656</b>	<b>739</b>	<b>845</b>
Construcción Nueva	329	307	319	342	341	392	463
Ampliaciones	249	263	274	258	315	347	382

Localidad / Superficie en m <sup>2</sup>	Año						
	2002	2003	2004	2005	2006	2007	2008
<b>Total Santa Rosa</b>	<b>90.476</b>	<b>49.096</b>	<b>54.601</b>	<b>85.515</b>	<b>90.777</b>	<b>112.009</b>	<b>170.932</b>
Construcción Nueva	57.664	29.004	33.165	55.179	55.702	68.679	99.202
Ampliaciones	32.812	20.092	21.436	30.336	35.075	43.330	71.730
<b>Total General Pico</b>	<b>46.807</b>	<b>54.165</b>	<b>65.884</b>	<b>70.864</b>	<b>77.134</b>	<b>100.933</b>	<b>144.239</b>
Construcción Nueva	28.532	33.109	39.666	46.806	44.906	59.820	81.237
Ampliaciones	18.275	21.056	26.218	24.058	32.228	41.113	63.002

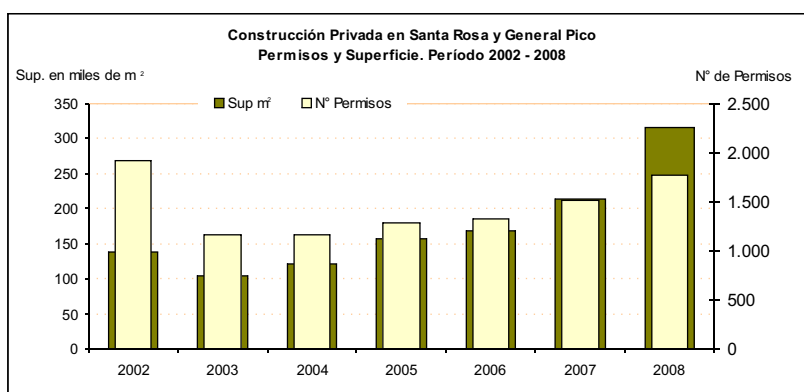

**Fuente:** Municipalidades de General Pico y de Santa Rosa.

**Elaboración:** Dirección General de Estadística y Censos.

**Cuadro 17.3 Permisos de Edificación otorgados y Superficie Cubierta autorizada, según destino de la obra  
Santa Rosa y General Pico. Años 2004 - 2008**

Destino de la Obra	2004		2005		2006	
	Permisos	Superficie cubierta en m <sup>2</sup>	Permisos	Superficie cubierta en m <sup>2</sup>	Permisos	Superficie cubierta en m <sup>2</sup>
<b>Total</b>	<b>1.216</b>	<b>123.213</b>	<b>2.910</b>	<b>240.102</b>	<b>2.187</b>	<b>211.551</b>
Univivienda sin locales	917	62.623	2.557	150.888	1.756	123.935
Univivienda con locales	135	23.993	113	22.549	153	29.246
Multivivienda sin locales	2	2.871	6	6.495	13	9.999
Multivivienda con locales	-	-	2	4.824	1	233
Industria y Talleres	40	16.790	52	26.083	35	16.140
Almacenaje Y Galpones sin destino	3	621	4	1.534	5	2.037
Administración, Banca y Finanzas	-	-	3	286	-	-
Comercio	115	15.473	170	24.264	223	29.372
Educación	-	-	-	-	-	-
Salud	1	85	-	-	-	-
Transporte	-	-	-	-	1	589
Hotelería y Alojamiento	-	-	-	-	-	-
Cultura y Espectáculos	1	368	-	-	-	-
Recreación y Deportes	-	-	2	2.896	-	-
Arquitectura Funeraria	-	-	1	283	-	-
Gastronomía	1	237	-	-	-	-
Otros destinos	1	152	-	-	-	-

(Continuación)

Destino de la Obra	2007		2008	
	Permisos	Superficie cubierta en m <sup>2</sup>	Permisos	Superficie cubierta en m <sup>2</sup>
<b>Total</b>	<b>2.163</b>	<b>242.699</b>	<b>3.208</b>	<b>402.783</b>
Univivienda sin locales	1.582	130.811	2.362	193.974
Univivienda con locales	202	38.518	271	53.602
Multivivienda sin locales	15	12.693	48	33.481
Multivivienda con locales	6	4.135	11	13.533
Industria y Talleres	84	26.625	139	51.192
Almacenaje Y Galpones sin destino	3	315	24	6.855
Administración, Banca y Finanzas	4	375	2	317
Comercio	254	26.533	336	45.058
Educación	-	-	-	-
Salud	4	807	3	286
Transporte	1	886	1	1.460
Hotelería y Alojamiento	-	-	-	-
Cultura y Espectáculos	-	-	-	-
Recreación y Deportes	-	-	-	-
Arquitectura Funeraria	-	-	2	2.233
Gastronomía	-	-	1	128
Otros destinos	8	1.001	8	664

**Nota:** Comprende obra privada y pública.

**Fuente:** Municipalidad de Gral. Pico y Santa Rosa e IPAV.

**Elaboración:** Dirección General de Estadística y Censos.

**Cuadro 18.1 Cantidad de Piezas e Importe de las Ventas de Artesanías en el Mercado Artesanal de Santa Rosa y Casa de La Pampa  
Período 2003 - 2008**

Año	Piezas	Importe
2003	2.768	99.763
2004	2.671	106.337
2005	4.256	182.909
2006	3.452	199.667
2007	3.677	186.174
2008	3.011	201.500

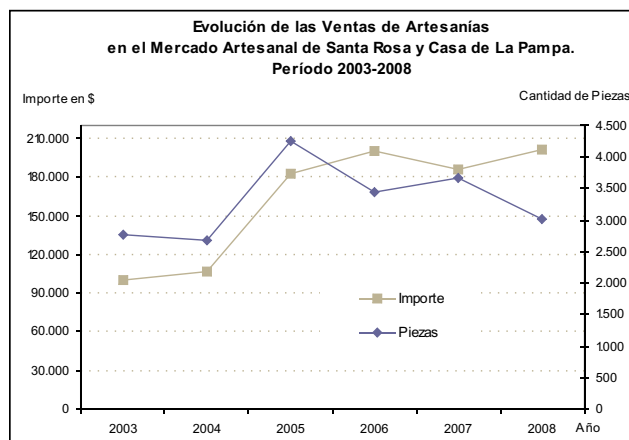

**Fuente:** Dirección de Producciones Alternativas.

**Elaboración:** Dirección General de Estadística y Censos.

**Cuadro 19.1 Extracción de Gas Natural y Petróleo  
Provincia de La Pampa. Período 2003 - 2008**

Hidrocarburos	Volumen de Producción (en miles de m <sup>3</sup> )					
	2003	2004	2005	2006	2007	2008
<b>Total Provincia</b>	<b>180.718,66</b>	<b>250.755,12</b>	<b>341.181,67</b>	<b>407.464,67</b>	<b>429.464,67</b>	<b>441.564,43</b>
Gas	180.178,86	250.110,18	340.411,47	406.496,00	428.049,00	440.367,66
Petróleo	539,80	644,94	770,20	968,67	1.056,96	1.196,77

**Fuente:** Subsecretaría de Hidrocarburos y Minería.

**Elaboración:** Dirección General de Estadística y Censos.

**Cuadro 19.2 Venta de los Principales Productos Derivados de la Refinación del Petróleo  
Provincia de La Pampa. Período 2003 - 2008**

Producto	Año					
	2003	2004	2005	2006	2007	2008
Aerokerosene Cabotaje	214	223	152	100	84	98
Aerokerosene Internacional <sup>1</sup>	-	-	3	-	-	-
Aeronaftas <sup>1</sup>	324	374	259	258	282	255
Bases Lubricantes <sup>1</sup>	2.672	3.101	2.888	2.927	2.915	2.727
Diesel Oil <sup>1</sup>	-	-	-	-	-	-
Fuel Oil <sup>2</sup>	262	576	982	387	426	368
Gas Oil <sup>1</sup>	215.433	234.453	266.952	267.983	286.022	284.231
Grasas <sup>2</sup>	96	127	98	90	111	87
Kerosene <sup>1</sup>	2.602	2.661	2.472	2.739	3.171	2.236
Nafta Comun > 83 Ron <sup>1-3</sup>	14.375	10.879	9.059	7.131	5.744	6.193
Nafta Super > 93 Ron <sup>1-3</sup>	28.009	28.699	32.187	35.366	43.335	53.062
Nafta Ultra > 97 Ron <sup>1-3</sup>	5.259	7.376	9.931	15.233	19.616	16.286

**Nota:** <sup>1</sup> Unidad de medida: m<sup>3</sup>.

<sup>2</sup> Unidad de medida: toneladas.

<sup>3</sup> Ron: número de octanos de cada tipo de nafta.

**Fuente:** Secretaría de Energía de la Nación.

**Elaboración:** Dirección General de Estadística y Censos.

**Cuadro 19.3 Gas Entregado a la Red según Tipo de Usuario  
Provincia de La Pampa. Período 2002 - 2008**

Año	Total		Residencial		Comercial		Central Eléctrica	
	La Pampa	Total País	La Pampa	Total País	La Pampa	Total País	La Pampa	Total País
2002	159.258	22.875.578	117.628	6.655.864	9.168	987.221	-	4.826.940
2003	165.502	25.527.359	114.344	6.862.408	11.289	1.017.448	-	5.910.751
2004	183.569	27.817.703	124.490	6.910.469	13.527	1.117.688	-	7.198.638
2005	170.639	28.899.701	107.585	7.443.171	13.630	1.129.797	-	7.212.518
2006	153.914	27.763.969	92.208	7.402.091	13.347	1.095.590	-	7.778.465
2007	186.005	31.302.969	117.583	8.999.864	15.753	1.241.194	-	7.860.588
2008	179.933	31.264.874	114.678	8.521.908	16.949	1.208.343	-	7.788.457

(Continuación)

Año	Entes Oficiales		Industria		SDB		GNC	
	La Pampa	Total País	La Pampa	Total País	La Pampa	Total País	La Pampa	Total País
2002	9.014	353.394	15.335	7.684.317	-	310.401	8.113	2.040.319
2003	10.222	389.427	18.173	8.336.620	-	331.558	11.474	2.639.989
2004	12.287	368.454	18.018	8.773.087	-	358.086	15.247	3.044.477
2005	11.641	402.625	21.042	9.090.016	-	453.730	16.741	3.167.844
2006	9.322	370.991	26.505	9.745.844	-	481.802	17.109	3.042.869
2007	11.806	419.504	24.647	9.841.000	-	122.247	16.216	2.857.816
2008	10.738	402.373	22.519	10.027.100	-	588.232	15.049	2.728.461

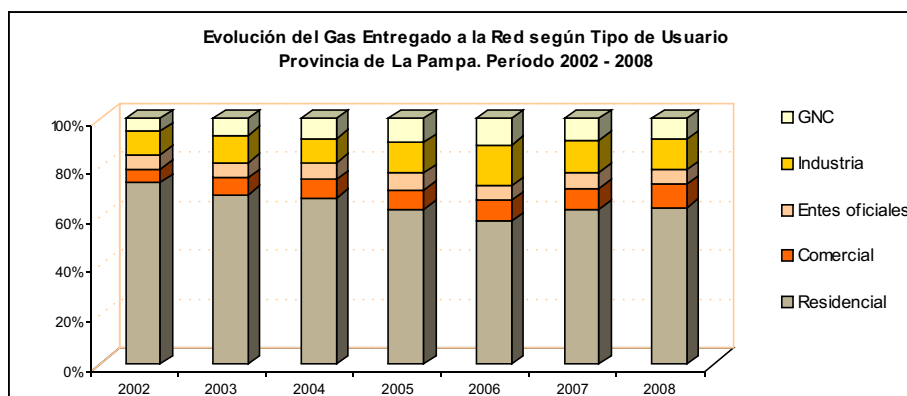

**Nota:** Valores expresados en Miles de m<sup>3</sup> de 9330 kcal.

SDB (Subdistribuidor): Servicio que se presta a un cliente que opera cañerías de gas que conectan el Sistema de Distribución de una Distribuidora con un Grupo de usuarios (excepción hecha del SDB de la ciudad de Paraná, conectado directamente a la red troncal de gasoductos de TGN). Para operar como SDB definitivo debe mediar una autorización de la Autoridad Reguladora. El servicio se presta bajo contrato con modalidad firme.

**Fuente:** ENARGAS.

**Elaboración:** Dirección General de Estadística y Censos.

**Cuadro 19.4 Cantidad de Usuarios de Gas Natural según Tipo de Servicio  
Provincia de La Pampa. Período 2002 - 2008**

Año	Total		Residencial		Comercial		Entes oficiales	
	La Pampa	Total País	La Pampa	Total País	La Pampa	Total País	La Pampa	Total País
2002	78.468	6.060.786	73.593	5.796.377	3.568	212.292	1.175	27.062
2003	82.612	6.212.158	76.613	5.939.275	4.599	219.965	1.244	27.768
2004	86.437	6.386.697	79.635	6.101.087	5.371	231.495	1.266	28.612
2005	89.649	6.571.795	82.255	6.273.702	5.925	242.030	1.292	29.824
2006	93.581	6.768.786	85.683	6.459.404	6.391	251.563	1.310	30.985
2007	97.757	6.996.642	89.397	6.672.829	6.740	264.345	1.416	32.172
2008	102.132	7.243.530	93.343	6.909.367	7.119	275.652	1.462	33.653

(Continuación)

Año	Industria		Eléctrica		SDB		GNC	
	La Pampa	Total País	La Pampa	Total País	La Pampa	Total País	La Pampa	Total País
2002	128	23.898	-	57	-	58	4	1.041
2003	151	23.903	-	58	-	56	5	1.130
2004	159	24.074	-	60	-	61	6	1.303
2005	170	24.678	-	57	-	70	7	1.434
2006	186	25.120	-	56	-	70	11	1.583
2007	193	25.463	-	56	-	76	11	1.701
2008	196	22.943	-	54	-	85	12	1.776

**Nota:** SDB (Subdistribuidor): Servicio que se presta a un cliente que opera cañerías de gas que conectan el Sistema de Distribución de una Distribuidora con un Grupo de usuarios (excepción hecha del SDB de la ciudad de Paraná, conectado directamente a la red troncal de gasoductos de TGN). Para operar como SDB definitivo debe mediar una autorización de la Autoridad Reguladora. El servicio se presta bajo contrato con modalidad firme.

**Fuente:** ENARGAS.

**Elaboración:** Dirección General de Estadística y Censos.

**Cuadro 19.5 Energía Eléctrica Consumida por Categoría de Usuarios  
Provincia de La Pampa. Período 2003 - 2008**

Categoría de Usuario	2003	2004	2005	2006	2007	2008
<b>Total</b>	<b>392.332</b>	<b>414.995</b>	<b>442.639</b>	<b>463.141</b>	<b>495.257</b>	<b>528.429</b>
Alumbrado Público	30.848	31.166	31.953	27.929	33.275	35.749
Asociaciones Civiles	3.906	4.157	4.700	5.040	5.351	5.745
Comercial	62.297	66.778	74.343	78.721	84.946	92.187
G Dda.33Kv	-	1.324	1.897	2.207	2.559	2.494
Gds.Usuarios	78.705	87.768	91.043	98.508	99.704	101.221
Industrial	8.437	9.634	10.731	8.310	8.969	9.595
Oficial	19.494	19.633	20.834	22.279	23.537	24.070
Residencial	167.136	172.253	181.305	192.651	208.446	226.764
Rurales	16.507	17.015	19.391	20.634	21.394	23.113
Otros	5.002	5.267	6.442	7.130	7.076	7.491

Categoría de Usuario	2003	2004	2005	2006	2007	2008
<b>Gds.Usuarios</b>	<b>78.705</b>	<b>87.768</b>	<b>91.043</b>	<b>98.508</b>	<b>99.704</b>	<b>101.221</b>
Industria	23.233	26.935	29.591	32.945	32.041	30.558
Comercio	14.377	16.061	16.777	18.073	18.025	17.875
Servicios	20.200	20.761	19.557	21.822	22.577	25.262
Rural	20.895	24.011	25.118	25.668	27.060	27.525

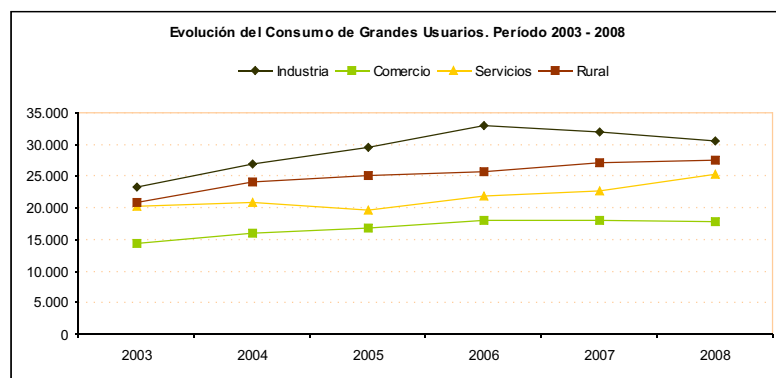
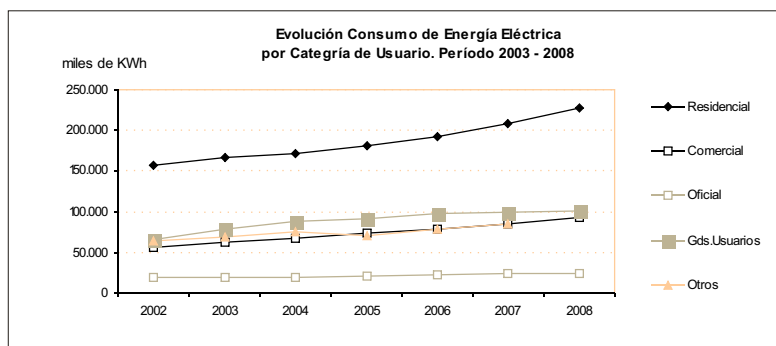

**Nota:** Otros incluye: Industrial, Asociaciones Civiles, Alumbrado Público, G. Dda.33Kv y Otros Usuarios.  
Los datos se encuentran expresados en miles de Kwh.

**Fuente:** Administración Provincial de Energía.

**Elaboración:** Dirección General de Estadística y Censos.

**Cuadro 20.1 Estado del Parque Automotor por Intervalo de Modelo según Tipo de Vehículo Provincia de La Pampa. Datos al 31/12/2008**

Intervalos modelos Datos al 31/12/2008	Total	Automóviles	Camionetas	Camiones	Colectivos	Acoplados	Casillas Rodantes
<b>Total Provincia</b>	<b>151.382</b>	<b>94.770</b>	<b>41.473</b>	<b>8.841</b>	<b>1.101</b>	<b>4.979</b>	<b>218</b>
2008	7.316	5.243	1.668	184	41	180	-
2007	6.513	4.714	1.405	201	33	160	-
00 a 06	22.686	14.212	7.070	747	148	508	1
90 a 99	38.506	26.866	9.078	1.382	382	794	4
80 a 89	23.089	15.182	5.941	976	221	733	36
70 a 79	29.183	17.584	7.468	2.460	186	1.320	165
60 a 69	17.109	8.326	6.310	1.613	81	767	12
50 a 59	2.369	306	1.008	599	6	450	-
49 y ant.	4.611	2.337	1.525	679	3	67	-

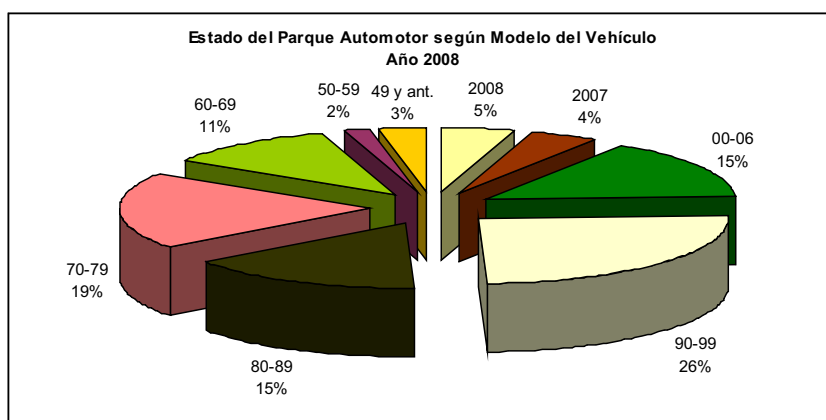

**Fuente:** Dirección General de Rentas de la Provincia de La Pampa.

**Elaboración:** Dirección General de Estadística y Censos.



**Cuadro 20.2 Patentes. Patentamiento del Parque Automotor por Departamento según Categoría Provincia de La Pampa. Años 2007 y 2008**

Departamento	Total General		Automóviles		Camionetas	
	2007	2008	2007	2008	2007	2008
<b>Total Provincia</b>	<b>143.163</b>	<b>151.382</b>	<b>89.036</b>	<b>94.770</b>	<b>39.616</b>	<b>41.473</b>
Atreucó	5.900	6.174	3.186	3.364	1.876	1.957
Caleu Caleu	322	349	149	168	138	144
Capital	43.031	45.889	30.005	32.184	10.143	10.735
Catriló	3.408	3.608	1.881	2.021	951	991
Chalileo	498	569	175	207	268	303
Chapaleufú	6.333	6.666	3.730	3.920	1.794	1.847
Chical Co	239	275	60	73	155	179
Conhelo	7.609	7.994	4.035	4.278	2.513	2.610
Curacó	228	245	74	81	129	132
Guatraché	5.838	6.028	3.384	3.507	1.820	1.871
Hucal	5.170	5.437	2.858	2.998	1.681	1.774
Lihuel Calel	115	123	39	42	68	73
Limay Mahuida	126	140	38	42	80	89
Loventué	2.972	3.152	1.360	1.480	1.201	1.248
Maracó	25.030	26.435	17.392	18.429	5.398	5.648
Puelén	2.074	2.399	1.176	1.389	658	745
Quemú Quemú	5.355	5.582	3.077	3.235	1.595	1.642
Rancul	4.499	4.737	2.346	2.502	1.601	1.655
Realicó	8.961	9.414	5.184	5.503	2.704	2.805
Toay	2.604	2.919	1.709	1.943	704	769
Trenel	3.087	3.245	1.730	1.827	976	1.014
Utracán	6.339	6.667	3.314	3.522	2.252	2.339
Desconocido	1.485	1.385	990	908	341	327
Otras Jurisdicciones	1.941	1.950	1.144	1.147	570	576

(continúa)

**Cuadro 20.2** (Conclusión)

Departamento	Camiones		Colectivos		Acoplados		Casillas Rodantes	
	2007	2008	2007	2008	2007	2008	2007	2008
<b>Total Provincia</b>	<b>8.548</b>	<b>8.841</b>	<b>1.022</b>	<b>1.101</b>	<b>4.726</b>	<b>4.979</b>	<b>215</b>	<b>218</b>
Atreucó	491	498	32	34	303	309	12	12
Caleu-Caleu	24	26	3	3	8	8	-	-
Capital	1.731	1.767	402	430	667	690	83	83
Catriló	324	334	14	17	233	240	5	5
Chalileo	39	41	10	10	6	8	-	-
Chapaleufú	415	457	28	30	355	401	11	11
Chical Co	17	17	2	2	5	4	-	-
Conhelo	587	605	48	49	413	439	13	13
Curacó	17	22	4	5	4	5	-	-
Guatraché	390	399	31	32	207	213	6	6
Hucal	398	413	21	21	199	218	13	13
Lihuel Calel	6	6	1	1	1	1	-	-
Limay Mahuida	6	6	1	2	1	1	-	-
Loventué	259	270	17	18	134	136	-	-
Maracó	1.314	1.372	174	191	721	761	31	34
Puelén	170	180	32	42	38	43	-	-
Quemú-Quemú	373	382	26	24	278	293	6	6
Rancul	321	334	27	27	203	218	1	1
Realicó	597	612	49	55	415	427	12	12
Toay	129	139	14	14	47	53	1	1
Trenel	220	226	7	11	150	163	4	4
Utracán	491	511	63	66	209	219	10	10
Desconocido	107	105	6	6	37	35	4	4
Otras Jurisdicciones	122	119	10	11	92	94	3	3

**Nota:** Los datos son al 31 de diciembre de cada año.

**Fuente:** Dirección General de Rentas de la Provincia de La Pampa.

**Elaboración:** Dirección General de Estadística y Censos.

**Cuadro 21.1 Evolución de la Teledensidad de Líneas Fijas por Provincia  
Total País. Período 2004 - 2008**

Provincia	Año				
	2004	2005	2006	2007	2008
AMBA (*)	39	41	29	38	39
Tierra del Fuego	26	28	28	29	28
Santa Cruz	23	24	24	27	25
Neuquén	24	26	27	25	24
Córdoba	22	24	24	23	25
Santa Fé	22	23	23	23	24
Buenos Aires (sin AMBA)	22	23	23	22	23
La Pampa	22	23	23	22	21
Chubut	21	22	22	22	21
Río Negro	18	19	19	19	21
Mendoza	17	19	18	18	18
San Luis	16	19	18	17	17
Entre Ríos	14	15	15	15	16
Tucumán	11	12	12	12	13
San Juan	12	13	13	12	13
La Rioja	11	11	11	11	11
Jujuy	11	11	11	11	12
Catamarca	10	11	11	11	11
Salta	9	10	10	10	11
Misiones	9	9	9	10	10
Corrientes	9	9	9	9	9
Chaco	8	8	8	8	9
Formosa	7	7	7	7	8
Santiago del Estero	-	-	-	-	7

**Nota: Teledensidad:** Relación entre la cantidad de líneas de telefonía fija en servicio en un área geográfica determinada y la cantidad total de habitantes de dicha área. (Decreto 764/00, Art. 3, definiciones) La teledensidad muestra la cantidad de líneas en servicio de todos los licenciatarios que prestan servicio en una determinada zona geográfica, en relación a la población total de la misma zona y expresada en teléfonos cada 100 habitantes.

(\*) Área Múltiple Buenos Aires. Conformada por la Ciudad Autónoma de Buenos Aires y gran parte de las localidades de los 24 partidos del Gran Buenos Aires (GBA). No constituye una provincia, pero por su importancia relativa en términos de servicios de telecomunicaciones se la considera en el contexto de la información a nivel provincial.

**Fuente:** Comisión Nacional de Comunicaciones.

**Elaboración:** Dirección General de Estadística y Censos.

**Cuadro 22.1 Hotelería. Cantidad de Establecimientos y Plazas por Departamento  
Provincia de La Pampa. Período 2004 - 2008**

	2004		2005		2006		2007		2008	
	Estab.	Plazas	Estab.	Plazas	Estab.	Plazas	Estab.	Plazas	Estab.	Plazas
<b>Total Provincia</b>	<b>105</b>	<b>3.680</b>	<b>105</b>	<b>3.751</b>	<b>110</b>	<b>3.875</b>	<b>114</b>	<b>4.032</b>	<b>123</b>	<b>4.153</b>
Atreucó	6	152	6	152	6	152	6	152	6	152
Caleu-Caleu	1	30	1	30	1	30	1	30	1	30
Capital	23	1.472	23	1.516	24	1.551	27	1.639	32	1.678
Catriló	2	24	2	24	2	34	2	34	2	34
Chalileo	3	42	3	42	3	42	3	42	3	42
Chapaleufú	4	101	4	101	5	146	5	146	5	146
Chical Co	-	-	-	-	-	-	-	-	-	-
Conhelo	7	176	7	176	7	176	7	176	7	176
Curacó	2	20	2	20	2	20	2	20	2	20
Guatraché	4	88	4	88	5	99	5	99	5	99
Hucal	4	85	4	85	4	85	4	85	4	85
Lihuel Calel	1	20	1	20	1	20	1	20	1	20
Limay Mahuida	-	-	-	-	-	-	-	-	-	-
Loventué	5	117	5	109	5	109	6	149	6	149
Maracó	8	458	8	458	8	458	8	458	9	489
Puelén	4	152	4	187	4	187	4	187	5	194
Quemú-Quemú	3	50	3	50	3	50	3	50	3	50
Rancul	3	45	3	45	4	55	4	55	4	55
Realicó	7	187	7	187	7	187	7	187	7	187
Toay	1	11	1	11	2	24	2	24	3	34
Trenel	3	44	3	44	3	44	3	44	3	44
Utracán	14	406	14	406	14	406	14	435	15	469

**Nota:** Se incluyen las Estancias Turísticas.

**Fuente:** Subsecretaría de Turismo. Dpto. de Servicios Turísticos.

**Elaboración:** Dirección General de Estadística y Censos.

**Cuadro 22.2 Hotelería. Evolución de la Demanda de Alojamiento Hotelero  
Provincia de La Pampa. Temporada 2000 - 2008**

Año	Alojados <sup>1</sup>		Estación Media <sup>2</sup>		Ocupados <sup>3</sup>		Pernoctes <sup>4</sup>	
	Temporada		Temporada		Temporada		Temporada	
	Invernal	Estival	Invernal %	Estival %	Invernal %	Estival %	Invernal	Estival
2000	12.305	24.940	1,25	1,34	52,00	45,00	15.381	33.420
2001	8.117	23.194	1,31	1,31	37,00	42,00	10.633	30.384
2002	9.840	16.688	1,24	1,32	40,00	31,00	12.202	22.028
2003	11.969	22.640	1,26	1,45	49,00	43,00	15.081	32.828
2004	12.282	27.123	1,45	1,57	53,00	51,00	17.809	42.583
2005	14.298	31.523	1,36	1,52	56,00	58,00	19.446	47.914
2006	13.907	35.956	1,54	1,51	61,00	60,00	21.418	54.294
2007	13.475	41.917	1,64	1,81	63,71	81,00	22.100	75.871
2008	17.890	40.147	1,66	1,73	77,00	70,12	29.698	69.923

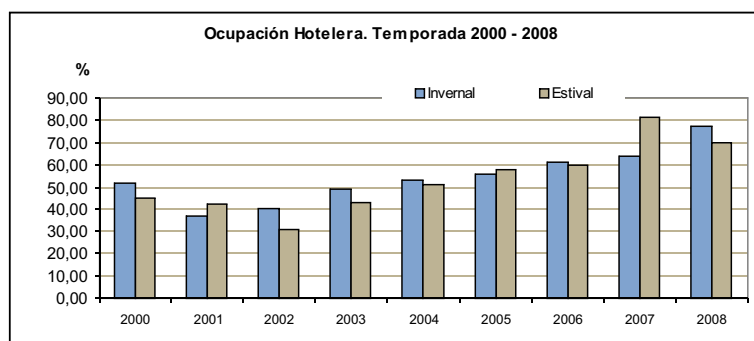

**Nota:** <sup>1</sup> Cantidad de personas que ingresaron a los establecimientos hoteleros.

<sup>2</sup> Cantidad de días promedio de camas efectivamente ocupadas (pernoctes) respecto de las personas alojadas.

<sup>3</sup> Porcentaje de ocupación respecto al total de la oferta hotelera.

<sup>4</sup> Cantidad de camas efectivamente ocupadas.

**Temporada Invernal:** Comprende el período de receso escolar correspondiente.

**Temporada Estival:** Comprende los meses de Enero y Febrero.

**Fuente:** Subsecretaría de Turismo. Dpto. Servicios Turísticos.

**Elaboración:** Dirección General de Estadística y Censos.





***Sector Financiero***

***Sector Público***

***Comercio Exterior***

***Producto Bruto Geográfico***

***Apoyo a Proyectos Productivos***

***Reactivación Empresarial***

***Convenios con el BLP***

***Promoción Industrial***







**Cuadro 23.1 Préstamos y Depósitos. Operaciones con Residentes en el País Clasificadas por Ubicación Geográfica de la Casa Matriz o Sucursal de la Entidad Financiera Provincia de La Pampa. Período 2003 - 2008**

Departamento	Saldos al 31/12/2003				Saldos al 31/12/2004			
	Titulares del sector público no financiero		Titulares del sector privado no financiero		Titulares del sector público no financiero		Titulares del sector privado no financiero	
	Préstamos	Depósitos	Préstamos	Depósitos	Préstamos	Depósitos	Préstamos	Depósitos
<b>Total Provincia</b>	<b>168.106</b>	<b>242.057</b>	<b>196.123</b>	<b>550.565</b>	<b>138.141</b>	<b>356.541</b>	<b>266.613</b>	<b>531.981</b>
Atreucó	-	420	12.817	14.043	-	645	16.314	14.743
Capital	168.106	223.215	82.151	291.524	138.141	333.776	96.988	255.690
Conhelo	-	339	6.981	15.169	-	475	13.648	14.743
Hucal	-	730	4.572	10.332	-	651	4.817	10.953
Maracó	-	9.475	37.376	101.663	-	10.633	50.318	108.463
Quemú Quemú	-	267	10.018	15.317	-	563	22.230	18.105
Realicó	-	807	13.711	39.872	-	1.385	24.261	40.927
Otros Deptos. No Publicables	-	6.805	28.497	62.646	-	8.414	38.035	68.357

(Continuación)

Departamento	Saldos al 31/12/2005				Saldos al 31/12/2006			
	Titulares del sector público no financiero		Titulares del sector privado no financiero		Titulares del sector público no financiero		Titulares del sector privado no financiero	
	Préstamos	Depósitos	Préstamos	Depósitos	Préstamos	Depósitos	Préstamos	Depósitos
<b>Total Provincia</b>	<b>132.447</b>	<b>478.416</b>	<b>362.782</b>	<b>646.467</b>	<b>123.061</b>	<b>577.128</b>	<b>533.180</b>	<b>802.347</b>
Atreucó	-	855	19.950	18.478	-	863	29.558	24.537
Capital	132.447	453.707	138.182	290.485	123.039	551.843	210.362	379.491
Conhelo	-	338	16.918	16.997	-	512	24.096	22.153
Hucal	-	824	6.645	13.525	-	730	11.153	16.497
Maracó	-	12.675	65.218	142.266	16	12.358	96.310	175.473
Quemú Quemú	-	1.173	28.671	19.457	-	1.243	37.593	22.916
Realicó	-	1.001	35.589	52.969	-	1.589	51.346	50.034
Otros Deptos. No Publicables	-	7.843	51.607	92.289	6	7.989	72.762	111.245

(continúa)

**Cuadro 23.1** (Conclusión)

Departamento	Saldos al 31/12/2007				Saldos al 31/12/2008			
	Titulares del sector público no financiero		Titulares del sector privado no financiero		Titulares del sector público no financiero		Titulares del sector privado no financiero	
	Préstamos	Depósitos	Préstamos	Depósitos	Préstamos	Depósitos	Préstamos	Depósitos
<b>Total Provincia</b>	<b>100.096</b>	<b>610.605</b>	<b>844.733</b>	<b>975.463</b>	<b>87.201</b>	<b>781.559</b>	<b>1.066.647</b>	<b>1.038.439</b>
Atreucó	-	1.591	46.095	30.420	-	1.366	58.679	31.778
Capital	100.095	574.136	331.569	440.631	87.197	737.904	412.038	493.853
Conhelo	-	992	32.100	25.097	1	672	44.028	26.076
Hucal	-	1.325	15.770	21.640	2	799	16.109	22.432
Maracó	1	16.691	156.581	220.335	-	15.158	175.547	237.130
Quemú Quemú	-	1.432	56.462	30.095	-	1.832	75.154	27.867
Realicó	-	3.488	72.051	62.260	-	3.088	109.057	57.269
Otros Deptos. No Publicables	-	10.950	134.105	144.985	1	20.740	176.035	142.034

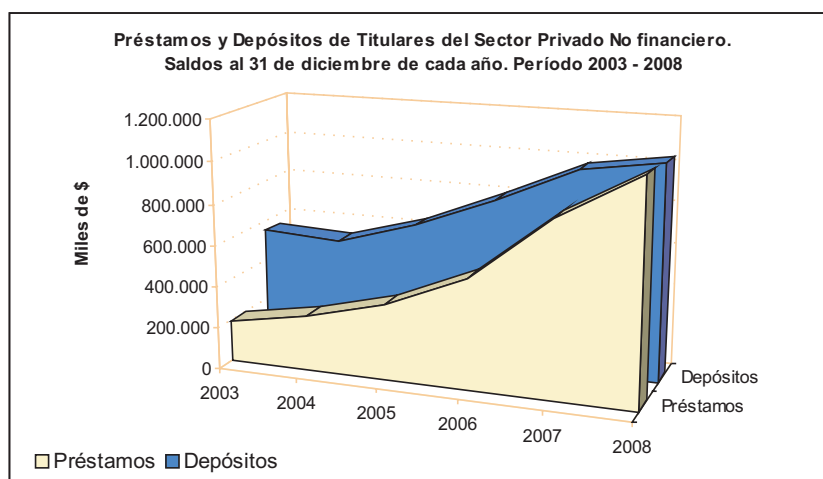

**Nota:** Datos expresados en miles de pesos.

Otros Dptos. No Publicables: Caleu Caleu, Catriló, Chalileo, Chapaleufú, Guatraché, Loventué, Puelén, Rancul, Trenel, Utracán.

**Fuente:** BCRA.

**Elaboración:** Dirección General de Estadística y Censos.

**Cuadro 23.2 Préstamos de Efectivo**  
**Participación por Actividad Económica del Saldo del Total de Préstamos**  
**Total País y Provincia de La Pampa. Período 2003 - 2008**

Actividad	Saldo al 31/12/2003		Saldo al 31/12/2004		Saldo al 31/12/2005	
	Total País	La Pampa	Total País	La Pampa	Total País	La Pampa
<b>Total de Actividades Económicas</b>	<b>100,00</b>	<b>100,00</b>	<b>100,00</b>	<b>100,00</b>	<b>100,00</b>	<b>100,00</b>
Comercio al por mayor y al por menor	4,45	7,64	5,18	8,32	5,96	6,38
Construcción	2,23	0,44	2,38	0,76	2,33	1,02
Electricidad, gas y agua	1,25	0,00	1,07	0,11	0,89	0,02
Industria manufacturera	8,82	0,89	12,55	1,60	16,49	2,03
Personas físicas en relación de dependencia laboral	16,42	25,89	16,77	18,78	19,72	20,70
Producción Primaria	6,63	21,17	7,74	26,04	10,24	27,82
Servicios	52,00	18,54	46,40	22,64	37,26	41,02
No identificada	8,21	25,41	7,91	21,74	7,11	1,00

(Continuación)

Actividad	Saldo al 31/12/2006		Saldo al 31/12/2007		Saldo al 31/12/2008	
	Total País	La Pampa	Total País	La Pampa	Total País	La Pampa
<b>Total de Actividades Económicas</b>	<b>100,00</b>	<b>100,00</b>	<b>100,00</b>	<b>100,00</b>	<b>100,00</b>	<b>100,00</b>
Comercio al por mayor y al por menor	6,48	8,52	7,44	10,10	6,48	8,20
Construcción	2,16	1,37	2,18	0,99	2,00	1,20
Electricidad, gas y agua	1,19	0,07	1,38	0,14	1,22	0,30
Industria manufacturera	16,80	2,19	16,65	3,18	15,70	3,30
Personas físicas en relación de dependencia laboral	27,28	24,23	30,52	30,66	34,00	34,59
Producción Primaria	10,30	30,83	11,60	36,13	12,40	37,49
Servicios	32,00	31,69	26,81	18,49	23,80	14,90
No identificada	3,78	1,10	3,42	0,32	4,40	0,02

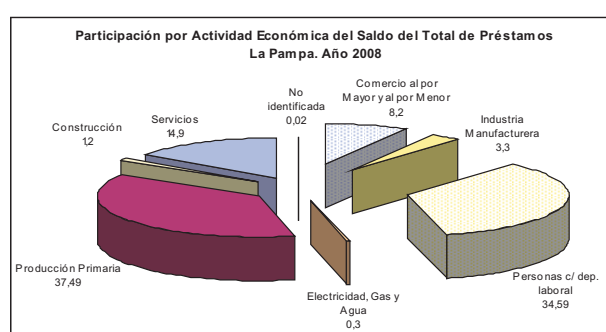
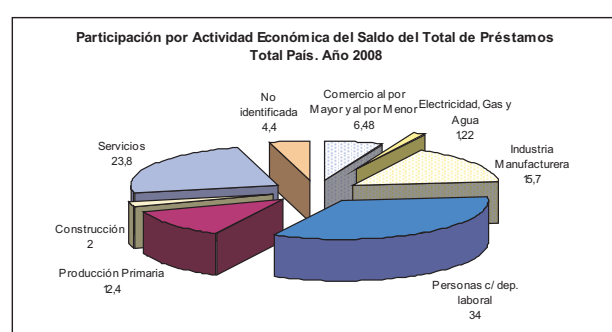

Fuente: BCRA.

Elaboración: Dirección General de Estadística y Censos.

**Cuadro 24.1 Cargos de la Administración Pública por Organismo  
Provincia de La Pampa. Período 2003 - 2008**

Organismo	Año					
	2003	2004	2005	2006	2007	2008
<b>Total</b>	<b>17.464</b>	<b>18.883</b>	<b>19.341</b>	<b>20.392</b>	<b>21.084</b>	<b>21.181</b>
Poder Legislativo	308	308	311	313	331	331
Poder Judicial	714	724	767	901	831	831
Gobernación	176	175	172	115	120	120
Minist. Gobierno y Justicia	2.038	2.103	2.127	2.209	2.434	2.431
Minist. Bienestar Social	3.065	3.100	3.265	3.414	3.737	3.736
Minist. Cultura y Educación <sup>6</sup>	8.586	9.884	10.038	10.624	10.715	10.779
Minist. Hacienda y Finanzas <sup>1</sup>	367	381	365	344	362	357
Minist. Producción	327	331	349	366	446	462
Minist. de Obras y Serv. Pub. <sup>4</sup>	///	///	446	450	508	519
Secretaría de Obras y Serv. Pub. <sup>1</sup>	454	439	///	///	///	///
Secretaría Gral. De la Gobernación	307	294	296	410	351	368
Fiscalía de Estado	15	15	17	20	23	23
Tribunal de Cuentas	61	61	61	64	64	64
Asesoría Letrada de Gobernación	26	30	30	30	23	23
Secretaría de Recursos Hídricos <sup>4</sup>	///	///	8	8	13	14
Contaduría General	156	157	158	177	197	197
Tesorería General	16	18	19	23	22	21
Organismos Descentralizados <sup>5</sup>	846	856	872	875	853	851
Fiscalía de Investigación Administrativa <sup>2</sup>	2	2	16	22	22	22
Secretaría de Asuntos Municipales <sup>3</sup>	///	5	24	27	24	24
Secretaría de Derechos Humanos	///	///	///	///	8	8

**Nota:** <sup>1</sup> El Ministerio de Hacienda, Obras y Serv. Pub. En el año 2003 deja de existir como tal y pasa a conformar el Ministerio de Haciendas y Finanzas. En el año 2001 se crea la Secretaría de Obras y Serv. Públicos.

<sup>2</sup> Organismo creado en 2002.

<sup>3</sup> Organismo creado en 2004.

<sup>4</sup> Organismo creado en 2005.

<sup>5</sup> Apartir del año 1999 se comienza a presupuestar los cargos afectados a Obras.

<sup>6</sup> Incluye horas cátedras.

**Fuente:** Presupuesto de Recursos y Gastos del Ejercicio.

**Elaboración:** Dirección General de Estadística y Censos.

**Cuadro 25.1 Exportaciones Clasificadas por Grandes Rubros y su Participación Respecto del Total Provincia de La Pampa. Período 2002 - 2008\***

Grandes Rubros	2002	2003	2004	2005	2006	2007	2008*
<b>Total General</b>	<b>155,8</b>	<b>162,7</b>	<b>146,7</b>	<b>242,9</b>	<b>235,6</b>	<b>231,5</b>	<b>410,1</b>
Combustible y Energía	23,4	26,6	21,4	23,3	21,7	12,0	33,3
% de Participación	15,0	16,4	14,6	9,6	9,2	5,2	8,1
Manufacturas de Origen Agropecuario	2,2	5,4	4,8	23,5	18,0	29,9	33,6
% de Participación	1,4	3,3	3,2	9,7	7,7	12,9	8,3
Manufacturas de Origen Industrial	0,2	0,7	3,8	8,5	12,2	6,3	7,2
% de Participación	0,2	0,4	2,6	3,5	5,2	2,7	1,7
Productos Primarios	130,0	130,0	116,6	187,5	183,6	183,2	336,0
% de Participación	83,4	79,9	79,5	77,2	77,9	79,2	81,9

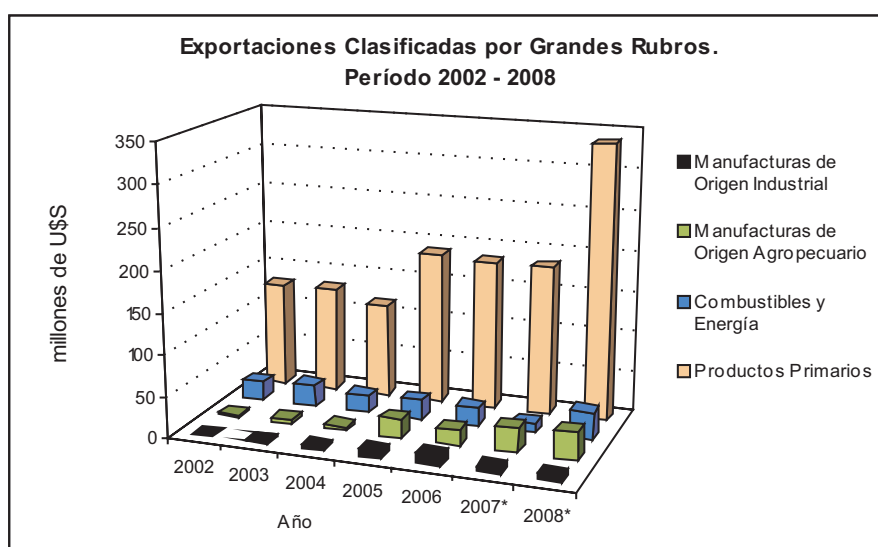

**Nota:** Los datos se encuentran expresados en Millones de U\$S.

**Fuente:** INDEC. Comercio Exterior.

**Elaboración:** Dirección General de Estadística y Censos.

**Cuadro 25.2 Participación de las Exportaciones Provinciales en el Total del País por Principales Productos**  
**Provincia de La Pampa. Período 2006 - 2008\***

Productos	2006			2007			2008*		
	País <sup>e</sup>	L.P.	%	País <sup>e</sup>	L.P.	%	País <sup>e</sup>	L.P.	%
<b>Total General</b>	<b>46.567,00</b>	<b>235,60</b>	<b>0,510</b>	<b>55.779,80</b>	<b>231,50</b>	<b>0,415</b>	<b>70.020,60</b>	<b>410,10</b>	<b>0,586</b>
<b>Combustibles y Energía</b>	<b>7.564,00</b>	<b>21,70</b>	<b>0,290</b>	<b>6.918,80</b>	<b>12,10</b>	<b>0,170</b>	<b>7.995,50</b>	<b>33,30</b>	<b>0,416</b>
Petróleo Crudo	2.410,00	21,70	0,900	1.296,00	12,10	0,930	1.691,00	33,30	1,969
Carburantes y Lubricantes	3.209,00	-	-	3.924,00	-	-	4.350,40	-	-
Gas de Petróleo e Hidrocarburos Gaseosos	1.504,00	-	-	1.296,30	-	-	1.455,50	-	-
Energía Eléctrica	156,00	-	-	96,40	-	-	201,80	-	-
Grasas y Aceites Lubricantes	172,00	-	-	179,40	-	-	174,30	-	-
Resto de Combustibles y Energía	113,00	-	-	126,70	-	-	122,50	-	-
<b>Manufacturas de Origen Agropecuario</b>	<b>15.251,00</b>	<b>18,00</b>	<b>0,120</b>	<b>19.187,80</b>	<b>30,32</b>	<b>0,158</b>	<b>23.883,10</b>	<b>33,64</b>	<b>0,141</b>
Residuos y Desperdicios de las Industrias Alimenticias	4.668,00	0,10	0,000	6.196,10	0,40	0,010	7.794,20	0,60	0,008
Grasas y Aceites	3.888,00	0,20	0,000	5.493,30	0,50	0,010	7.059,00	0,70	0,010
Carnes	1.610,00	17,40	1,080	1.821,60	22,30	1,220	2.191,90	28,01	1,278
Pieles y Cueros	921,00	-	-	1.005,50	2,00	0,200	933,80	0,04	0,004
Productos Lácteos	765,00	-	-	638,60	-	-	814,30	-	-
Preparados de Hortalizas, Legumbres y Frutas	657,00	-	-	835,90	-	-	1.096,80	-	-
Pescados y Mariscos Elaborados	418,00	-	-	421,20	-	-	445,70	-	-
Bebidas, Líquidos Alcohólicos y Vinagres	442,00	0,00	0,000	586,40	-	-	753,10	0,10	0,013
Lanas Elaboradas	147,00	-	-	175,20	0,01	0,010	167,60	-	-
Azúcar y Artículos de Confeitería	349,00	0,00	0,000	222,80	-	-	255,30	0,01	0,003
Productos de Molinería	142,00	0,00	0,010	429,80	4,80	1,120	688,10	4,00	0,581
Café, Te, Yerba Mate y Especies	78,00	0,00	0,000	89,10	-	-	100,80	0,01	0,007
Frutas Secas o Procesadas	137,00	0,10	0,040	141,70	-	-	139,60	0,01	0,004
Extractos Curtient. Y Tintóreos	48,00	-	-	53,80	-	-	50,90	-	-
Otros Proc. de Origen Animal	43,00	-	-	64,20	0,01	0,020	81,00	-	-
Resto M.O.A.	937,00	0,30	0,030	1.012,60	0,30	0,030	1.311,10	0,17	0,013
<b>Manufacturas de Origen Industrial</b>	<b>14.801,00</b>	<b>12,20</b>	<b>0,080</b>	<b>17.321,20</b>	<b>5,40</b>	<b>0,031</b>	<b>22.059,10</b>	<b>7,10</b>	<b>0,032</b>
Material de Transporte Terrestre	4.402,00	-	-	5.317,20	-	-	6.506,40	0,05	0,001
Metales Comunes y sus Manufacturas	2.476,00	0,00	0,000	2.816,30	-	-	3.470,20	0,02	0,001
Productos Químicos y Conexos	2.613,00	0,20	0,010	2.936,80	0,20	0,010	4.292,80	0,10	0,002
Máquinas y Aparatos, Materiales Eléctricos	1.560,00	0,10	0,000	1.974,90	-	-	2.427,30	0,30	0,012
Materias Plásticas Artificiales	1.211,00	0,40	0,030	1.202,40	0,50	0,040	1.478,10	0,90	0,061
Papel, Cartón, Imprenta y Publicaciones	581,00	0,00	0,000	625,40	-	-	649,70	0,02	0,003
Textiles y Confecciones	309,00	0,00	0,010	328,40	-	-	384,50	-	-
Caucho y sus Manufacturas	317,00	0,00	0,000	339,60	-	-	373,10	-	-
Piedras y Metales Preciosos y Manufacturas, Monedas	567,00	-	-	579,40	-	-	783,40	-	-

(continúa)

**Cuadro 25.2** (Conclusión)

Productos	2006			2007			2008*		
	País <sup>e</sup>	L.P.	%	País <sup>e</sup>	L.P.	%	País <sup>e</sup>	L.P.	%
Manufactura de Piedra, Yeso, Productos Cerámicos, Vidrios y Sus Manufacturas	166,00	11,30	6,790	164,10	4,50	2,740	183,50	5,50	2,997
Manufacturas de Cuero, Marroquinería, Guarniciones y Peletería	115,00	0,00	0,000	131,70	-	-	69,70	-	-
Vehículos de Navegación Aérea, Marítima y Fluvial	340,00	-	-	395,60	-	-	845,30	-	-
Calzados y Partes Componentes	32,00	0,20	0,590	33,50	-	-	33,90	-	-
Resto M.O.I.	471,00	0,10	0,030	475,90	0,20	0,040	561,40	0,21	0,037
<b>Productos Primarios</b>	<b>8.953,00</b>	<b>183,60</b>	<b>2,050</b>	<b>12.352,00</b>	<b>183,24</b>	<b>1,4830</b>	<b>16.082,80</b>	<b>336,00</b>	<b>2,089</b>
Animales Vivos	17,00	-	-	28,10	-	-	36,50	-	-
Cereales	2.964,00	135,60	4,580	4.660,20	116,30	2,500	6.771,80	232,90	3,439
Fibra de Algodón	2,00	-	-	8,90	-	-	1,80	-	-
Frutas Frescas	713,00	0,00	0,00	920,20	-	-	1.267,40	-	-
Hortalizas y Legumbres sin Elaborar	287,00	0,00	0,00	404,40	-	-	499,20	-	-
Lanas Sucias	31,00	-	-	58,30	-	-	41,70	-	-
Miel	154,00	16,10	10,480	134,20	14,04	10,460	181,30	19,00	10,480
Minerales de Cobre y sus Concentrados	1.664,00	-	-	1.358,10	-	-	994,00	-	-
Pescados y Mariscos sin Elaborar	805,00	-	-	661,60	-	-	824,40	-	-
Resto de Productos Primarios	116,00	4,20	3,620	163,00	5,10	3,130	244,50	6,10	2,495
Semillas y Frutos Oleaginosos	1.962,00	27,80	1,420	3.695,90	47,80	1,290	4.887,00	78,00	1,596
Tabaco sin Elaborar	238,00	-	-	259,10	-	-	333,00	-	-

**Nota:** Los datos se encuentran expresados en Millones de U\$S.

**Fuente:** INDEC. Comercio Exterior.

**Elaboración:** Dirección General de Estadística y Censos.

**Cuadro 25.3 Exportaciones por Continente de Destino  
Provincia de La Pampa. Período 2002 - 2008\***

Continente	2002	2003	2004	2005	2006	2007	2008*
<b>Total General</b>	<b>155,8</b>	<b>162,7</b>	<b>146,6</b>	<b>244,5</b>	<b>235,6</b>	<b>231,0</b>	<b>410,1</b>
África	13,0	10,5	31,0	42,2	31,9	37,5	66,6
América	80,8	96,5	68,5	97,5	108,7	66,8	139,8
Asia	28,8	24,6	26,0	66,5	60,7	69,8	101,6
Europa	32,9	29,5	21,0	38,3	34,3	55,5	101,6
Oceanía	0,3	1,6	0,1	0,0	0,7	1,4	0,50

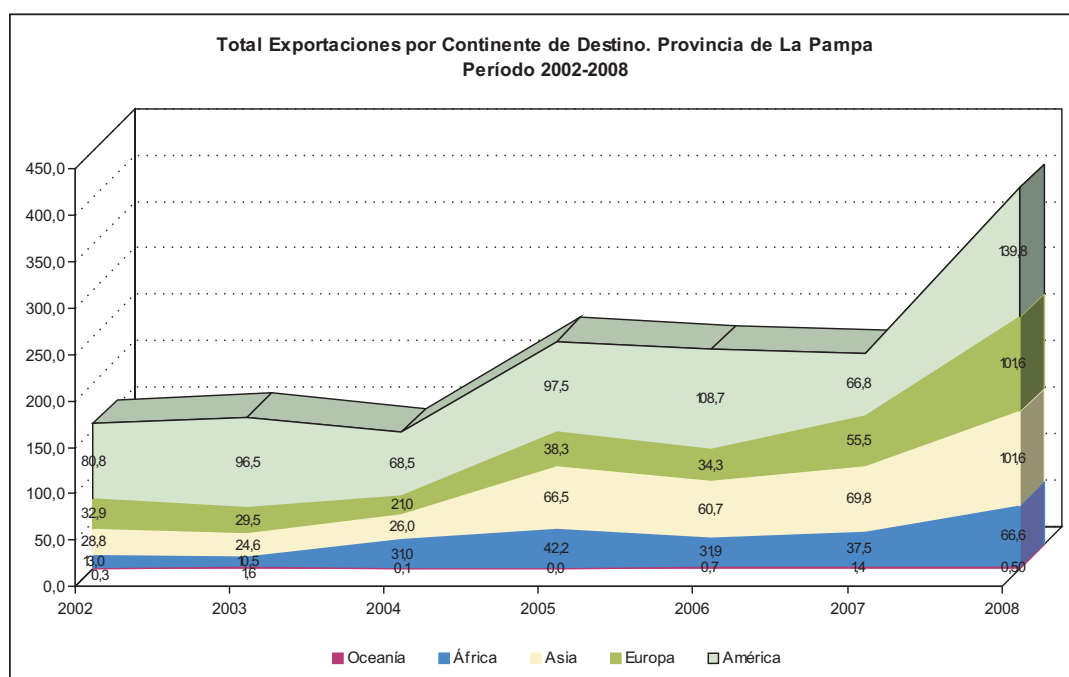

**Nota:** Los datos se encuentran expresados en Millones de U\$S.

**Fuente:** INDEC. Comercio Exterior.

**Elaboración:** Dirección General de Estadística y Censos.



**Cuadro 26.1 Producto Bruto Geográfico. Evolución del PGB a Valores Corrientes  
Provincia de La Pampa. Período 2002 - 2007\***

Gran División	2002	2003	2004	2005	2006	2007*
<b>Total</b>	<b>3.133,96</b>	<b>3.231,85</b>	<b>3.986,75</b>	<b>4.008,27</b>	<b>4.323,52</b>	<b>5.086,30</b>
<b>Sector Primario</b>	<b>1.011,65</b>	<b>894,12</b>	<b>1.470,83</b>	<b>1.311,11</b>	<b>1.487,99</b>	<b>2.012,29</b>
Agricultura, Caza, Silvicultura y Pesca	913,38	750,45	1.309,90	1.071,02	1.123,12	1.615,06
Cereales y Oleaginosas	387,33	304,20	718,10	290,82	457,98	767,96
Ganado Vacuno y Leche	487,73	400,65	548,50	734,25	613,98	780,08
Ganador Porcino y Producción de Granja	14,13	20,29	19,00	18,45	20,33	23,76
Silvicultura y Actividades Conexas	1,08	1,11	0,90	2,90	3,50	1,90
Servicios Agrícolas	23,11	24,20	23,40	24,60	27,33	41,71
Explotación de Minas y Canteras	98,27	143,67	160,93	240,09	364,87	397,23
Extracción de Petróleo Crudo y Gas Natural	80,96	113,24	131,23	202,29	319,52	341,28
Extracción de Minerales no Metalíferos	17,31	30,43	29,70	37,80	45,35	55,95
<b>Sector Secundario</b>	<b>254,52</b>	<b>262,26</b>	<b>289,94</b>	<b>332,46</b>	<b>354,05</b>	<b>390,45</b>
Industrias Manufactureras	129,46	135,48	141,46	159,30	167,70	174,56
Alimentos y Bebidas	63,27	64,95	67,82	72,93	81,20	82,94
Cueros, telas, etc.	6,23	5,19	5,42	6,95	9,20	9,10
Maderas	2,15	3,80	3,97	5,23	4,40	4,82
Edición e impresión	10,69	9,81	10,24	10,60	10,10	11,60
Productos químicos	10,38	12,26	12,80	13,20	13,10	13,50
Productos de plástico	3,82	5,31	5,55	6,75	6,20	6,70
Productos no metálicos	9,98	10,03	10,47	12,40	12,90	13,70
Metales comunes	9,90	8,85	9,24	11,80	12,00	12,60
Productos de metal	5,20	4,46	4,66	5,09	5,00	5,20
Máquinas y Equipos	2,71	5,04	5,26	6,90	6,90	7,50
Partes y piezas de automotores	2,50	3,47	3,62	4,30	3,40	3,50
Muebles	2,63	2,31	2,41	3,15	3,30	3,40
Electricidad, Gas y Agua	35,18	35,93	36,60	44,79	47,65	50,98
Electricidad	19,14	19,39	19,75	27,54	29,94	31,20
Gas	7,30	7,73	7,97	8,24	8,48	9,77
Agua	8,74	8,81	8,88	9,01	9,23	10,01
Construcción	89,88	90,85	111,88	128,37	138,70	164,91
Privadas	33,73	36,73	53,79	64,76	73,05	98,91
Públicas	56,15	54,12	58,09	63,61	65,65	66,00
<b>Sector Terciario</b>	<b>1.867,79</b>	<b>2.075,47</b>	<b>2.225,98</b>	<b>2.364,70</b>	<b>2.481,48</b>	<b>2.683,56</b>
Comercio al por Mayor y al por Menor	346,00	457,00	553,00	599,10	630,02	701,20
Restaurantes y Hoteles	29,00	40,00	47,00	49,44	50,23	56,46
Transporte, Almacenaje y Comunicación	128,88	129,54	130,92	141,39	152,56	168,12
Intermediación Financiera	114,17	117,21	120,14	138,52	155,97	184,51
Actividades Inmobiliaria y de Alquileres	383,46	385,42	387,34	409,03	423,10	458,64
Administración Pública y Defensa	277,71	302,98	316,31	329,59	343,93	358,03
Enseñanza	202,10	200,49	230,19	240,32	251,05	262,10
Servicios Sociales y de Salud	250,31	273,19	285,12	291,96	302,47	313,06
Otras Act. de Serv. Comun. Soc. Y Personales	119,76	132,24	137,66	146,61	153,06	162,24
Hogares Privados con Servicio Doméstico	16,40	17,40	18,30	18,74	19,09	19,20

**Nota:** Los datos se encuentran expresados en Millones de Pesos.

**Fuente:** INDEC.

**Elaboración:** Dirección General de Estadística y Censos.

**Cuadro 26.2 Producto Geográfico Bruto - Sector Agropecuario. Evolución a Precios Constantes Provincia de La Pampa. Años 2004 - 2007\***

	2004	2005	2006	2007*
<b>Total Provincia Sector Agropecuario</b>	<b>554.067.641</b>	<b>435.662.936</b>	<b>438.780.654</b>	<b>492.690.895</b>
<b>Agrícola</b>	<b>295.373.827</b>	<b>139.145.956</b>	<b>186.909.262</b>	<b>231.689.318</b>
<b>Cereales</b>	<b>149.149.186</b>	<b>50.658.924</b>	<b>79.322.421</b>	<b>110.639.425</b>
Trigo	32.033.062	4.018.952	2.087.498	36.300.587
Maíz	103.347.644	45.274.330	76.435.878	51.836.050
Sorgo	2.725.349	44.306	303.956	2.852.050
Resto Cer. Inv.	9.688.383	430.721	-5.135	8.057.373
Cebada C.	789.490	133.012	-6.378	815.012
Mijo	565.257	757.602	506.602	778.351
<b>Oleaginosas</b>	<b>146.224.641</b>	<b>88.487.032</b>	<b>107.586.841</b>	<b>121.049.894</b>
Soja	57.049.029	38.049.186	56.203.407	44.803.746
Girasol	89.175.613	50.437.846	51.383.435	76.246.148
<b>Ganadero</b>	<b>242.484.999</b>	<b>282.226.956</b>	<b>236.298.844</b>	<b>248.433.271</b>
Bovinos	220.350.708	260.528.990	210.490.906	225.846.098
Tambo	11.175.228	11.109.750	14.014.367	12.463.876
Ovinos	1.267.278	1.389.381	1.508.819	1.340.215
Equinos	1.055.586	1.056.613	1.559.864	1.525.200
Caprinos	279.675	432.488	432.495	415.626
Miel	3.983.185	2.286.522	2.781.647	-7.845
Porcinos	3.388.751	4.347.349	4.347.349	4.935.211
Lana	984.589	1.075.863	1.163.398	1.914.890
<b>Servicios Agropecuarios</b>	<b>15.769.061</b>	<b>12.905.080</b>	<b>14.039.289</b>	<b>11.919.377</b>
<b>Contrata de equipos c/op.</b>	<b>15.258.763</b>	<b>12.394.782</b>	<b>13.528.991</b>	<b>11.409.079</b>
Laboreo y Siembra	1.538.943	3.006.555	5.362.585	1.465.221
Cosecha	13.635.102	9.295.655	8.066.302	9.779.093
Esquila	84.718	92.572	100.103	164.765
<b>Activ. De extensión</b>	<b>510.298</b>	<b>510.298</b>	<b>510.298</b>	<b>510.298</b>
INTA	479.336	479.336	479.336	479.336
SENASA	0	0	0	0
Subs. De Agric.	30.962	30.962	30.962	30.962
<b>Silvicultura y Servicios Anexos</b>	<b>439.754</b>	<b>1.384.944</b>	<b>1.533.260</b>	<b>648.930</b>
<b>Explotación de Madera</b>	<b>191.585</b>	<b>1.074.040</b>	<b>535.642</b>	<b>196.596</b>
Rollizos	9.495	102.238	258.491	96.166
Postes	182.090	971.802	277.151	100.429
Puntales	0	0	0	0
Varillas	0	0	0	0
<b>Extracción de Leña</b>	<b>248.169</b>	<b>40.832</b>	<b>279.432</b>	<b>198.736</b>
<b>Producción de Carbón</b>	<b>0</b>	<b>270.072</b>	<b>718.186</b>	<b>253.598</b>

**Nota:** En la estimación del Valor Agregado, para granos y miel, como responden a campaña agrícola y no a año calendario, las producciones se asignan al año en que se aplican la mayoría de los insumos.

Base Año 1993 = 100.

(1) Cuando los valores son negativos, significa que el Consumo Intermedio superó al Valor de Producción.

(2) SENASA, en este caso el valor del Consumo Intermedio iguala al Valor de Producción.

(3) Para el año 2005 y 2006 la producción de Puntales se la contabilizó como de Postes.

**Fuente:** Dirección General de Estadística y Censos. Sector Primario.

**Elaboración:** Dirección General de Estadística y Censos.

**Cuadro 27.1 Programa de Apoyo a Proyectos Productivos  
Cantidad y Montos Otorgados por Micro Región  
Provincia de La Pampa. Período 2006 - 2008**

Micro Región / Localidad	2006		2007		2008	
	Cant.	Monto (\$)	Cant.	Monto (\$)	Cant.	Monto (\$)
<b>Total Provincia</b>	<b>130</b>	<b>3.250.500</b>	<b>133</b>	<b>3.957.960</b>	<b>123</b>	<b>4.057.900</b>
<b>Total Micro Región 1</b>	<b>9</b>	<b>212.800</b>	<b>8</b>	<b>317.400</b>	<b>10</b>	<b>378.000</b>
Embajador Martini	-	-	2	69.000	2	85.900
Ingeniero Luiggi	4	60.000	1	15.000	4	105.000
Parera	3	123.000	1	100.000	2	110.000
Quetrequén	-	-	1	5.400	-	-
Rancul	1	9.800	2	28.000	1	60.000
Realicó	1	20.000	1	100.000	1	17.100
<b>Total Micro Región 2</b>	<b>34</b>	<b>851.600</b>	<b>49</b>	<b>1.137.100</b>	<b>39</b>	<b>1.144.490</b>
Alta Italia	-	-	3	50.000	4	130.000
Bernardo Larroudé	1	4.000	-	-	-	-
Colonia Barón	1	10.000	3	50.000	1	20.000
General Pico	23	617.600	31	719.800	22	702.000
Hilario Lagos	1	15.000	-	-	-	-
Intendente Alvear	1	50.000	1	100.000	3	84.200
Metileo	1	15.000	1	15.000	2	90.790
Miguel Cané	1	15.000	1	15.000	3	50.000
Monte Nievas	-	-	1	11.000	2	32.500
Quemú Quemú	1	15.000	5	131.300	-	-
Speluzzi	-	-	1	15.000	-	-
Trenel	3	30.000	2	30.000	1	15.000
Vértiz	1	80.000	-	-	1	20.000
<b>Total Micro Región 3</b>	<b>14</b>	<b>333.200</b>	<b>11</b>	<b>220.000</b>	<b>10</b>	<b>323.000</b>
Arata	7	123.000	1	15.000	2	39.900
Caleufú	1	100.000	-	-	2	80.000
Eduardo Castex	5	80.200	10	205.000	3	104.900
La Maruja	1	30.000	-	-	3	98.200
<b>Total Micro Región 4</b>	<b>5</b>	<b>115.000</b>	<b>-</b>	<b>-</b>	<b>3</b>	<b>100.000</b>
Algarrobo del Águila	1	40.000	-	-	-	-
La Humada	1	15.000	-	-	-	-
Santa Isabel	3	60.000	-	-	3	100.000
<b>Total Micro Región 5</b>	<b>6</b>	<b>112.500</b>	<b>4</b>	<b>126.700</b>	<b>5</b>	<b>99.500</b>
Carro Quemado	-	-	1	55.000	-	-
El Durazno	-	-	1	10.000	-	-
Luan Toro	1	15.000	-	-	1	19.500
Victorica	5	97.500	2	61.700	4	80.000
<b>Total Micro Región 6</b>	<b>39</b>	<b>882.600</b>	<b>35</b>	<b>1.002.650</b>	<b>30</b>	<b>1.190.170</b>
Anguil	1	15.000	-	-	-	-
Santa Rosa	33	732.600	31	834.300	28	1.070.170
Toay	5	135.000	2	25.350	2	120.000
Winifreda	-	-	2	143.000	-	-
<b>Total Micro Región 7</b>	<b>5</b>	<b>144.800</b>	<b>6</b>	<b>404.700</b>	<b>13</b>	<b>350.950</b>
Doblas	1	64.800	1	14.900	3	59.200
Lonquimay	-	-	1	10.300	-	-
Macachín	2	55.000	2	189.500	5	207.000
Miguel Riglos	1	10.000	1	100.000	2	25.000
Relmo	-	-	-	-	1	19.900
Rolón	1	15.000	1	90.000	1	20.000
Uriburu	-	-	-	-	1	19.850

(continúa)

**Cuadro 27.1** (Conclusión)

Micro Región / Localidad	2006		2007		2008	
	Cant.	Monto (\$)	Cant.	Monto (\$)	Cant.	Monto (\$)
<b>Total Micro Región 8</b>	<b>1</b>	<b>15.000</b>	<b>2</b>	<b>65.000</b>	<b>2</b>	<b>153.900</b>
General Acha	-	-	1	15.000	1	72.000
Limay Mahuida	1	15.000	-	-	-	-
Puelches	-	-	1	50.000	1	81.900
<b>Total Micro Región 9</b>	<b>15</b>	<b>518.000</b>	<b>16</b>	<b>572.410</b>	<b>11</b>	<b>317.890</b>
Abramo	-	-	-	-	1	31.000
Alpachiri	1	15.000	5	159.410	-	-
Bernasconi	1	20.500	-	-	2	80.790
Colonia Santa María	2	25.000	-	-	-	-
General M. Campos	3	152.000	2	87.000	-	-
General San Martín	2	64.000	3	110.000	4	136.300
Guatraché	4	185.500	4	175.000	1	20.000
Jacinto Arauz	-	-	-	-	3	49.800
Perú	-	-	1	15.000	-	-
Santa Teresa	2	56.000	1	26.000	-	-
<b>Total Micro Región 10</b>	<b>2</b>	<b>65.000</b>	<b>2</b>	<b>112.000</b>	<b>-</b>	<b>-</b>
Colonia 25 de Mayo	1	50.000	2	112.000	-	-
Gobernador Duval	1	15.000	-	-	-	-

**Fuente:** Ministerio de la Producción. Subsecretaría de Industria, Comercio y PyMEs. Dirección General de Asistencia Financiera a PyMEs.

**Elaboración:** Dirección General de Estadística y Censos.

**Cuadro 27.2 Primer Emprendimiento. Cantidad y Montos Otorgados por Micro Región  
Provincia de La Pampa. Período 2006 - 2008**

Micro Región / Localidad	2006		2007		2008	
	Cant.	Monto (\$)	Cant.	Monto (\$)	Cant.	Monto (\$)
<b>Total Provincia</b>	<b>22</b>	<b>305.800</b>	<b>13</b>	<b>250.500</b>	<b>35</b>	<b>711.700</b>
<b>Total Micro Región 1</b>	-	-	-	-	<b>5</b>	<b>77.200</b>
Embajador Martini	-	-	-	-	1	25.000
Parera	-	-	-	-	1	8.900
Rancul	-	-	-	-	2	23.300
Realicó	-	-	-	-	1	20.000
<b>Total Micro Región 2</b>	<b>1</b>	<b>16.400</b>	<b>8</b>	<b>141.500</b>	<b>9</b>	<b>153.100</b>
Alta Italia	-	-	-	-	1	15.200
General Pico	-	-	3	71.100	6	117.700
Intendente Alvear	-	-	-	-	2	20.200
Monte Nievas	-	-	2	34.700	-	-
Metileo	1	16.400	-	-	-	-
Quemú Quemú	-	-	2	27.000	-	-
Trenel	-	-	1	8.700	-	-
<b>Total Micro Región 3</b>	<b>1</b>	<b>12.000</b>	<b>3</b>	<b>70.900</b>	<b>2</b>	<b>60.500</b>
Caleufú	-	-	3	70.900	1	38.200
Conhelo	1	12.000	-	-	-	-
Eduardo Castex	-	-	-	-	1	22.300
<b>Total Micro Región 4</b>	<b>1</b>	<b>18.600</b>	-	-	<b>1</b>	<b>20.000</b>
La Humada	-	-	-	-	1	20.000
Santa Isabel	1	18.600	-	-	-	-
<b>Total Micro Región 5</b>	-	-	-	-	<b>4</b>	<b>84.100</b>
Telén	-	-	-	-	3	59.100
Victorica	-	-	-	-	1	25.000
<b>Total Micro Región 6</b>	<b>8</b>	<b>104.700</b>	<b>2</b>	<b>38.100</b>	<b>7</b>	<b>179.700</b>
Santa Rosa	8	104.700	2	38.100	4	108.100
Toay	-	-	-	-	1	21.600
Winifreda	-	-	-	-	2	50.000
<b>Total Micro Región 7</b>	<b>5</b>	<b>74.000</b>	-	-	<b>4</b>	<b>66.700</b>
Catriló	-	-	-	-	1	6.700
Doblas	1	15.000	-	-	2	40.000
Macachín	4	59.000	-	-	1	20.000
<b>Total Micro Región 8</b>	<b>2</b>	<b>16.000</b>	-	-	-	-
General Acha	2	16.000	-	-	-	-
<b>Total Micro Región 9</b>	<b>3</b>	<b>45.000</b>	-	-	<b>3</b>	<b>70.400</b>
General San Martín	1	15.000	-	-	3	70.400
Guatraché	2	30.000	-	-	-	-
<b>Total Micro Región 10</b>	<b>1</b>	<b>19.100</b>	-	-	-	-
Colonia 25 de Mayo	1	19.100	-	-	-	-

**Fuente:** Ministerio de la Producción. Subsecretaría de Industria, Comercio y PyMEs. Dirección General de Asistencia Financiera a PyMEs.

**Elaboración:** Dirección General de Estadística y Censos.

**Cuadro 27.3 Préstamos Promocionados Otorgados al Sector Productivo  
Provincia de La Pampa. Período 2006 - 2008**

Sector Productivo	2006	2007	2008
	Montos (\$)		
<b>Total</b>	<b>69.568.049</b>	<b>89.785.508</b>	<b>161.839.867</b>
Transporte de Personas	1.168.400	635.000	280.000
Primer Emprendimiento	305.000	250.500	711.700
Apoyo a Proyectos Productivos	3.250.500	3.957.960	4.057.900
Reactivación Productiva - CFI	4.909.100	6.583.050	4.451.800
Convenio BLP - Subsidio de Tasa	47.909.638	69.759.998	147.118.187
Promoción Industrial	12.025.411	8.599.000	5.500.000

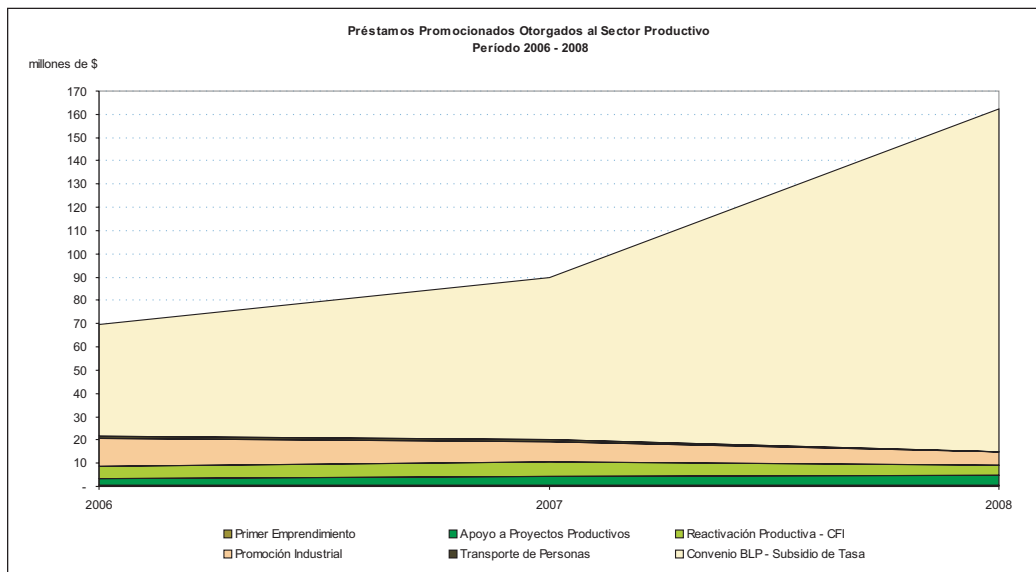

**Fuente:** Ministerio de la Producción. Subsecretaría de Industria, Comercio y PyMEs. Dirección General de Asistencia Financiera a PyMEs.

**Elaboración:** Dirección General de Estadística y Censos.

**Cuadro 28.1 Reactivación Productiva - Consejo Federal de Inversiones**  
**Cantidad y Montos Otorgados por Micro Región**  
**Provincia de La Pampa. Período 2006 - 2008**

Micro Región / Localidad	2006		2007		2008	
	Cant.	Monto (\$)	Cant.	Monto (\$)	Cant.	Monto (\$)
<b>Total Provincia</b>	<b>35</b>	<b>4.909.100</b>	<b>46</b>	<b>6.583.050</b>	<b>31</b>	<b>4.451.800</b>
<b>Total Micro Región 1</b>	<b>3</b>	<b>268.100</b>	<b>5</b>	<b>797.000</b>	<b>3</b>	<b>520.000</b>
Adolfo Van Praet	-	-	1	200.000	-	-
Embajador Martini	1	66.500	2	287.000	3	520.000
Ingeniero Luiggi	1	166.000	1	170.000	-	-
Rancul	-	-	1	140.000	-	-
Realicó	1	35.600	-	-	-	-
<b>Total Micro Región 2</b>	<b>10</b>	<b>1.778.000</b>	<b>20</b>	<b>3.190.800</b>	<b>8</b>	<b>1.245.000</b>
Alta Italia	1	203.000	1	194.000	-	-
General Pico	5	936.000	9	1.169.800	1	190.000
Intendente Alvear	1	70.000	-	-	-	-
Miguel Cané	-	-	1	202.000	-	-
Quemú Quemú	2	219.000	4	765.000	2	400.000
Trenel	-	-	4	660.000	5	655.000
Vertiz	1	350.000	1	200.000	-	-
<b>Total Micro Región 3</b>	<b>3</b>	<b>213.000</b>	<b>1</b>	<b>37.050</b>	<b>6</b>	<b>698.000</b>
Caleufú	1	100.000	-	-	-	-
Eduardo Castex	1	84.000	1	37.050	6	698.000
Pichi Huinca	1	29.000	-	-	-	-
<b>Total Micro Región 6</b>	<b>6</b>	<b>785.000</b>	<b>4</b>	<b>557.200</b>	<b>2</b>	<b>250.000</b>
Anguil	-	-	1	38.500	-	-
Santa Rosa	6	785.000	3	518.700	2	250.000
<b>Total Micro Región 7</b>	<b>6</b>	<b>557.000</b>	<b>14</b>	<b>1.831.000</b>	<b>10</b>	<b>1.164.500</b>
Catriló	-	-	1	125.000	2	362.500
Doblas	2	145.000	5	520.000	1	120.000
Lonquimay	1	185.000	-	-	-	-
Macachín	1	85.000	5	586.000	4	407.000
Miguel Riglos	2	142.000	2	150.000	3	275.000
Tomás M. Anchorena	-	-	1	450.000	-	-
<b>Total Micro Región 8</b>	<b>1</b>	<b>210.000</b>	<b>-</b>	<b>-</b>	<b>-</b>	<b>-</b>
General Acha	1	210.000	-	-	-	-
<b>Total Micro Región 9</b>	<b>5</b>	<b>853.000</b>	<b>2</b>	<b>170.000</b>	<b>1</b>	<b>124.300</b>
Alpachiri	-	-	1	120.000	-	-
Bernasconi	1	120.000	-	-	-	-
General San Martín	-	-	-	-	1	124.300
Guatraché	3	508.000	1	50.000	-	-
Jacinto Arauz	1	225.000	-	-	-	-
<b>Total Micro Región 10</b>	<b>1</b>	<b>245.000</b>	<b>-</b>	<b>-</b>	<b>1</b>	<b>450.000</b>
Casa de Piedra	-	-	-	-	1	450.000
Colonia 25 de Mayo	1	245.000	-	-	-	-

**Fuente:** Ministerio de la Producción. Subsecretaría de Industria, Comercio y PyMEs. Dirección General de Asistencia Financiera a PyMEs.

**Elaboración:** Dirección General de Estadística y Censos.

**Cuadro 29.1 Convenios con el BLP con Subsidio de Tasa por parte del Gobierno Provincial  
Cantidad y Montos Otorgados por Tipo de Convenio  
Provincia de La Pampa. Período 2007 - 2008**

Convenios	2007		2008	
	Cant.	Monto (\$)	Cant.	Monto (\$)
<b>Total</b>	<b>1.472</b>	<b>69.759.998</b>	<b>3.094</b>	<b>147.118.187</b>
Convenio -siembra trigo- financiación tasa bonificada	-	-	1	24.000
Crédito p/ apoyo financiero a Agentes productivos de La Pampa	-	-	1.576	82.997.470
Crédito para la evolución de la actividad apícola	138	2.900.840	30	737.000
Créditos p/ Finac. Comprepampeano	1	100.000	2	76.000
Créditos p/ Finac. Capital de trab. e infraestruc. a mediano plazo	287	14.335.870	200	11.220.300
Financiamiento a cooperativas agrícolas ganaderas	3	1.060.000	-	-
Financiamiento a empresas del sector minero	2	600.000	8	2.591.000
Financiamiento compra de reproductores equinos machos y hembras	15	1.553.500	10	1.358.000
Financiamiento de compra o retención de ganado porcino	1	1.885.000	-	-
Financiamiento empresas prestadoras de servicios al sector petrolero	7	1.695.000	4	1.270.000
Financiamiento para constitución de reserva forrajera	312	6.051.317	440	8.989.100
Financiamiento para electrificación rural	17	498.608	4	135.000
Financiamiento para proyectos de salud de alta complejidad	15	5.700.000	7	2.684.506
Financiamiento para la Industria Frigorífica/Láctea	1	200.000	3	1.636.047
Financiamiento para realización de tomas de agua del acued. Río Colorado	3	150.000	-	-
Financiamiento plan provincial de activación ganadera	250	14.144.585	77	5.184.375
Financiamiento plan provincial de activación lechera	7	710.000	-	-
Financiamiento plan provincial de activación ovina	1	35.000	-	-
Prefinanciación de Exportaciones	6	1.915.000	-	-
Préstamos a Coop. De Ss. Públicos con Gtía. de Recaudación	9	2.795.000	-	-
Préstamos a empresas productoras de software y ss. Informáticos	1	382.098	-	-
Préstamos compra de reproductores	82	2.069.130	89	1.904.040
Préstamos Financieros a Empresas Salineras	1	200.000	2	250.000
Préstamos Financieros a Molinos Harineros	37	5.249.000	27	4.414.000
Préstamos Financieros a Productores en Emergencia Agropecuaria	272	5.507.250	792	17.719.890
Renovación de Taxis, remises y transp. Escolares	4	22.800	-	-
Prórroga Financiamiento para Reservas Forrajeras	-	-	5	84.000
Prórroga Financiamiento para Apicultura	-	-	20	409.880

**Fuente:** Banco de La Pampa.

**Elaboración:** Dirección General de Estadística y Censos.



Gráfico 29.1

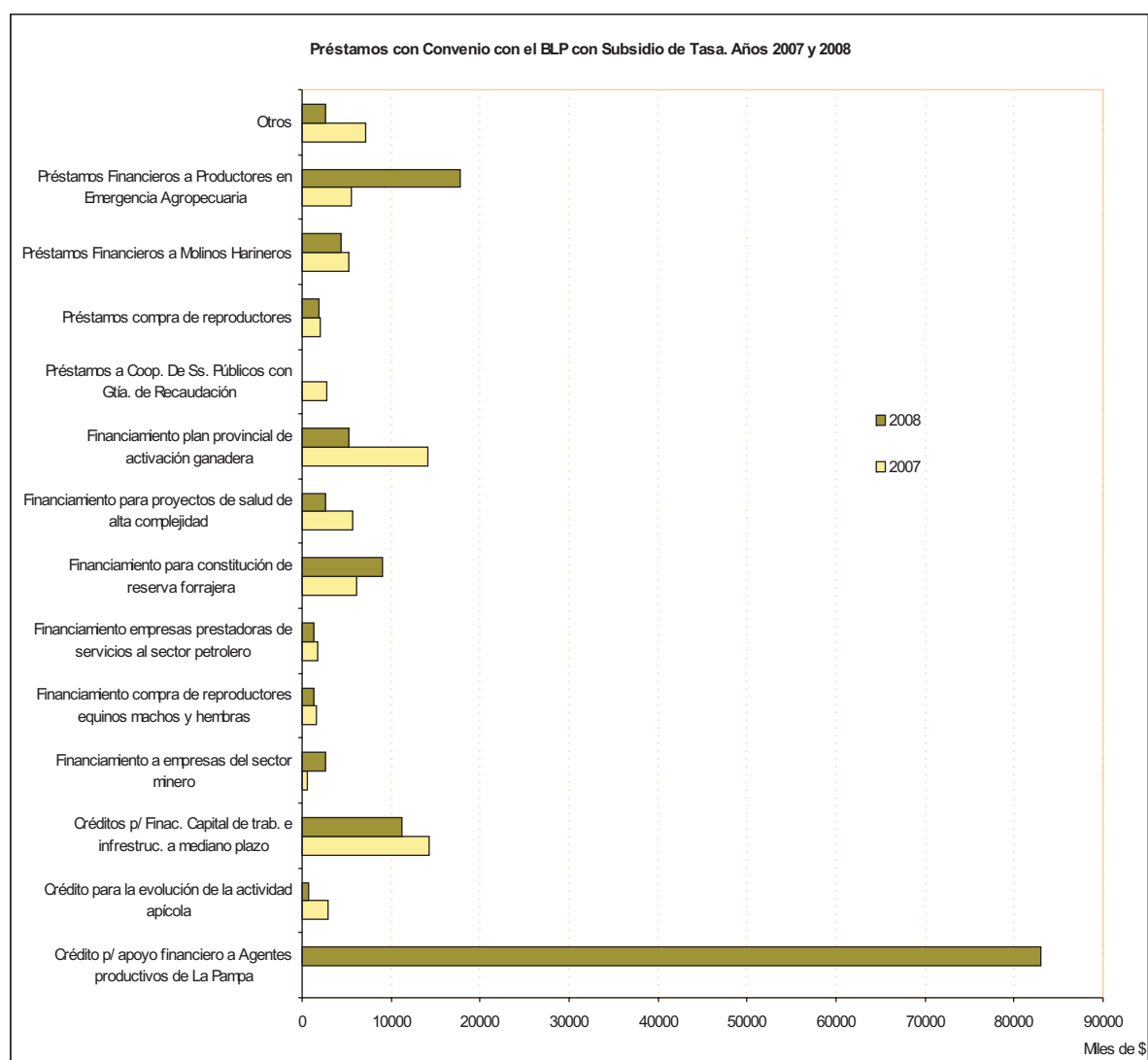

**Nota:** Dentro del gráfico, en la categoría "Otros" se agrupan: Bice -financiación de inversiones- bonificación pcia. De La Pampa, Convenio Casa Alarcia -siembre trigo- financiación tasa bonificada, Créditos p/ Finac. Comprepampeano, Financiamiento a cooperativas agrícolas ganaderas, Financiamiento de compra o retención de ganado porcino, Financiamiento para electrificación rural, Financiamiento para la Industria Frigorífica, Financiamiento para realización de tomas de agua del acued. Río Colorado, Financiamiento plan provincial de activación lechera, Financiamiento plan provincial de activación ovina, Prefinanciación de Exportaciones, Préstamos a empresas productoras de software y ss. Informáticos, Préstamos Financieros a Empresas Salineras y Renovación de Taxis, remises y transp. Escolares.

**Fuente:** Banco de La Pampa.

**Elaboración:** Dirección General de Estadística y Censos.

