



PROVINCIA DE LA PAMPA

CPN. OSCAR MARIO JORGE
GOBERNADOR

CPN. LUIS ALBERTO CAMPO
VICE-GOBERNADOR

DR. ABELARDO MARIO FERRÁN
MINISTRO DE LA PRODUCCIÓN

LIC. SEBASTIÁN LASTIRI
SECRETARIO EJECUTIVO DEL INSTITUTO
DE PROMOCIÓN PRODUCTIVA

ING. ROBERTO DANIEL RODRÍGUEZ
DIRECTOR GENERAL DE ESTADÍSTICA Y CENSOS

Presentación

Somos conscientes que el momento histórico obliga a la sociedad a estar más y mejor informada, y que las estadísticas entonces, son un insumo básico en la elaboración de indicadores que permiten conocer la realidad tanto a los que formulan políticas públicas como a los que toman decisiones en el ámbito privado, a quienes investigan en las áreas académicas o en las organizaciones intermedias.

Con el propósito entonces, de satisfacer la demanda creciente de estos consumidores de datos estadísticos, estamos entregando en esta oportunidad el Anuario Estadístico 2008 con datos a diciembre de 2007.

Los mismos provienen de sectores de la actividad privada, y de áreas del propio gobierno provincial, con quienes venimos trabajando en la organización de los datos primarios por ellos generados, y compilados y sistematizados por esta Dirección General.

Estos sectores y áreas proveen información de manera sistemática tanto a sus respectivos organismos de origen como a esta oficina conformando el Sistema Estadístico Provincial (SEP). La coordinación es una tarea que estamos perfeccionando, buscando aspectos normativos a fin de garantizar la obtención de la información de calidad en tiempo y forma.

Al mismo tiempo integramos con INDEC y las Direcciones Provinciales de Estadística, el Servicio Estadístico Nacional (SEN), con quienes compartimos varios programas de alcance nacional, como los censos nacionales (agropecuario, económico y de población), los operativos como la Encuesta Permanente de Hogares, la Encuesta a Grandes Empresas, las Encuestas Económicas Sectoriales y otras especiales (como la psicoactiva, factores de riesgo, etc.)

Puesto que disponer de datos es siempre una tarea crítica en los procesos de toma de decisiones, tanto privadas como de políticas públicas, nos empeñamos cada día más en brindar datos ciertos, oportunos y ordenados.

Por otro lado hemos concretado una tarea importante como es la organización de datos en un Sistema de Información Geográfica, que nos permite integrar espacialmente datos geográficos y alfanuméricos de nuestras distintas bases sectoriales. Para ello disponemos de una cartografía digitalizada en base a las cartas parcelarias de la Dirección General de Catastro, con ubicación catastral a nivel de parcela rural y subrural. Así hemos referenciado geográficamente el REPAGRO 2005 en adelante, lográndose así un seguimiento en la evolución de la información contenida en cada capa temática.

También contamos con una base digitalizada de todas las localidades de la provincia, preparada para que se puedan representar datos demográficos, sociales o económicos hasta un nivel mínimo de radio censal.

El contenido del presente Anuario mantiene la organización temática de los dos anteriores como así también los niveles agregados de las jurisdicciones departamentales y localidad, pero además algunos de ellos agregados por micro región y ejido.

Finalmente, una breve referencia a nuestra tarea sobre la difusión de la información. Además de las publicaciones tradicionales en papel, acabamos de habilitar nuestra nueva página web www.estadisticalapampa.gov.ar que se ha transformado en un vehículo fundamental en la democratización de los productos estadísticos. Prueba de ello es la instalación en la misma del software libre Redatam+Sp que permite procesar grandes bases en línea, como lo son las referidas al Repagro. En apenas tres meses desde su habilitación (setiembre a noviembre de 2008) ha tenido casi 3800 visitas dentro de las cuales se incluyen accesos de más de 30 países.

Estos avances que mejoran la calidad de la información estadística de la provincia y su accesibilidad, son parte de un proceso continuo al cual seguiremos abocados y que constituyen en sí mismo un adelanto en el camino de brindar lo mejor a nuestra comunidad.

La Dirección
Noviembre 2008

Participaron de esta Publicación

Dirección General de Estadística y Censos

Coordinación General

Ing. Roberto Daniel Rodríguez

Desarrollo Informático y Diagramación

Prof. Carina E. Ferreyra

Ing. Mario A. Cárdenas

Sra. Blanca A. González

Área Estadísticas Económicas

Cr. Hugo N. Larrea

Cr. Hugo H. Segurado

Cr. Aldo A. Copes

Sra. Elisa E. Pérez

Sra. Gladys M. Blanco

Sr. Mario M. Santos

Sra. Patricia M. Chiavón

Julián M. Rosales

Guillermo J. Capellino

Área Estadísticas Agropecuarias

Ing. Vicente L. Requejo

Ing. Carlos H. Sardiña

Sr. Mauricio G. Sanchotena

Sr. Miguel A. Lluch

Sr. Mauricio Romero

Área Sistema Información Geográfica

Tca. Sra. Silvia G. Bergonzi

Sr. Pablo A. Alanis

Sra. Marcela L. Bottero

Ing. Marcelo Casanovas

Área Sociodemográfica

Sra. Carmen E. Lescano

Sra. Maria E. Carricaburu

Sr. César M. Muñoz

Sra. Claudia Faidutti

Área Administrativa

Sr. Nolberto A. Alanis

Sr. Daniel A. Balbi

La Dirección General de Estadística y Censos agradece a todos los organismos y entidades que han colaborado en la preparación de este Anuario Estadístico suministrando información.

Visite nuestra nueva página web:

www.estadisticalapampa.gov.ar

Introducción	1
Demografía	
1.1 Población Total, Superficie y Densidad por Provincia. Total País. Año 2001.....	23
1.2 Estructura de la Población por Grupos de Edad según Sexo. Provincia de La Pampa. Años 1991 y 2001.....	24
1.3 Población por Departamento según Censos Nacionales. Provincia de La Pampa. Años 1947 - 2001.....	25
1.4 Población Estimada al 30 de junio de cada Año por Departamento. Provincia de La Pampa. Años 2008 - 2014.....	26
1.5 Distribución de Hogares y Población con Necesidades Básicas Insatisfechas y Hogares con Índice de Privación Material según Tipo de Privación. Total País. Año 2001.....	27
Educación	
2.1 Alumnos Matriculados por Nivel según Gestión. Provincia de La Pampa. Año 2007.....	28
2.2 Unidades Educativas por Nivel según Gestión. Provincia de La Pampa. Año 2007.....	28
2.3 U.N.L.Pam. Matrícula Educativa por Facultad. Período 2001 - 2007.....	30
2.4 U.N.L.Pam. Cargos Docentes por Facultad. Período 2001 - 2007.....	31
2.5 U.N.L.Pam. Planta de Cargos Docentes por Facultad según Dedicación. Año 2007.....	31
2.6 U.N.L.Pam. Alumnos Nuevos Inscriptos por Facultad. Período 2001 - 2007.....	32
2.7 U.N.L.Pam. Alumnos Egresados por Facultad. Período 2001 - 2007.....	32
2.8 U.N.L.Pam. Alumnos por Facultad y Disciplina. Año 2007.....	33
2.9 Nivel EGB. Establecimientos Educativos por Departamento. Provincia de La Pampa. Período 2002 - 2007.....	34
2.10 Nivel Medio/Polimodal. Establecimientos Educativos por Departamento. Provincia de La Pampa. Período 2002-2007.	35
2.11 Nivel Inicial. Matrícula Educativa por Departamento. Provincia de La Pampa. Período 2002 - 2007.....	36
2.12 Nivel EGB. Matrícula Educativa por Departamento. Provincia de La Pampa. Período 2002 - 2007.....	37
2.13 Nivel Medio/Polimodal. Matrícula Educativa por Departamento. Provincia de La Pampa. Período 2002 - 2007.....	38
2.14 Nivel Superior No Universitario. Establecimientos Educativos por Localidad. Provincia de La Pampa. Período 2002- 2007	39
2.15 Nivel Superior No Universitario. Matrícula Educativa por Localidad. Provincia de La Pampa. Período 2002 - 2007.....	39
2.16 Nivel EGB. Porcentaje de Repitentes por Departamento. Provincia de La Pampa. Período 2002 - 2007.....	40
2.17 Nivel Medio/Polimodal. Porcentaje de Repitentes por Departamento. Provincia de La Pampa. Período 2002 - 2007...	41
Salud	
3.1 Principales Causas de Muerte y Porcentajes por Grupos de Edad según Sexo. Provincia de La Pampa. Año 2007.....	42
3.2 Mortalidad Infantil por Criterios de Reducibilidad. Provincia de La Pampa. Período 2004 - 2007.....	43
3.3 Principales Enfermedades de Notificación Obligatoria. Provincia de La Pampa. Período 2004 - 2007.....	44
3.4 Nacimientos por Lugar de Residencia de la Madre, Micro Región y Ejidos. Provincia de La Pampa. Período 2002 - 2007....	45
3.5 Defunciones Generales por Lugar de Residencia, Micro Región y Ejidos. Provincia de La Pampa. Período 2002 - 2007....	47
3.6 Defunciones Infantiles por Lugar de Residencia, Micro Región y Ejidos. Provincia de La Pampa. Período 2002 - 2007....	49
3.7 Nacidos Vivos por Lugar de Residencia y Departamento según Edad de la Madre. Provincia de La Pampa. Período 2006 - 2007.....	51
3.8 Consultas Médicas y Egresos de Establecimientos Asistenciales Públicos por Zona Sanitaria según Departamento. Provincia de La Pampa. Período 2005 - 2007.....	52
3.9 Prevalencias de Consumo de Sustancias Psicoactivas de la Población según Provincia por Sexo. Total País.....	53
Seguridad Social	
4.1 Beneficiarios del Instituto de Seguridad Social (I.S.S.). Provincia de La Pampa. Período 2002 - 2007.....	57
4.2 Distribución de los Beneficios del Sistema Nacional según Tipo de Beneficio. Provincia de La Pampa. Período 2001 - 2006.....	58
4.3 Afiliados Directos al INSSJP según Condición de Afiliación. Provincia de La Pampa. Período 2001 - 2006.....	58
4.4 Afiliados al INSSJP según Condición de Afiliación. Provincia de La Pampa. Año 2006.....	59
4.5 Beneficiarios del Instituto de Seguridad Social (I.S.S.) por Departamento según Afiliados. Provincia de La Pampa. Período 2005 - 2007.....	60
4.6 Afiliados al Servicio Médico Previsional (SEMPRE) por Departamento según Tipo de Afiliado. Provincia de La Pampa Año 2007.....	61
Seguridad Pública	
5.1 Accidentes de Tránsito, Muertos y Heridos por Zona de Ocurrencia. Provincia de La Pampa. Período 2002 - 2007.....	62
5.2 Población Penal Alojada por Situación Jurídica. Provincia de La Pampa. Período 2003 - 2007.....	63
5.3 Hechos Delictivos por Unidad Regional. Provincia de La Pampa. Período 2002 - 2007.....	64
5.4 Hechos Delictivos por Unidad Regional según Tipo de Delito. Provincia de La Pampa. Período 2004 - 2007.....	65
Trabajo	
6.1 Evolución de la Tasa de Actividad. Total País, Región Pampeana y Aglomerado Santa Rosa - Toay. Período 2005 - 2007.....	66
6.2 Evolución de la Tasa de Empleo. Total País, Región Pampeana y Aglomerado Santa Rosa - Toay. Período 2005-2007	66

Índice

6.3	Evolución de la Tasa de Desocupación. Total País, Región Pampeana y Aglomerado Santa Rosa - Toay. Período 2005 - 2007.....	67
6.4	Evolución de la Tasa de Subocupación. Total País, Región Pampeana y Aglomerado Santa Rosa - Toay. Período 2005 - 2007.....	67

Precios

7.1	Índice Autoponderado de Precios al Consumidor. Variación por Principales Aperturas. Ciudad de Santa Rosa. Período 2003 - 2007.....	68
-----	--	----

Agropecuario

8.1	Explotaciones Agropecuarias por Provincia según Tipo de Delimitación. Total País. Año 2002.....	71
8.2	Explotaciones Agropecuarias con Límites Definidos por Provincia, según Escala de Extensión. Total País. Año 2002..	72
8.3	Distribución de la Superficie de las EAPs con Límites Definidos por Provincia, según Régimen de Tenencia de la Tierra. Total País. Año 2002.....	75
8.4	Superficie Total de las EAPs con Límites Definidos por Provincia según Tipo de Uso de la Tierra. Total País. Año 2002	77
8.5	Personas que Residen en la EAPs por Provincia según Relación con el Productor. Total País. Año 2002.....	79
8.6	Superficie Implantada por Provincia según Grupos de Cultivos. Total País. Año 2002.....	80
8.7	Cantidad de EAPs con Ganado y Número de Cabezas por Provincia según Especie. Total País. Año 2002.....	81
8.8	EAPs con Instalaciones Tamberas, Tambos Instalados, EAPs con Rodeo de Tambo y Existencias por Departamento. Provincia de La Pampa. Año 2002.....	82
8.9	Bovinos. Existencias por Provincia según Composición del Rodeo. Total País. Año 2002.....	83
8.10	Bovinos. Existencia según Composición del Rodeo. Provincia de La Pampa. Años 2000 - 2002 y 2004 - 2007*.....	85
8.11	Ovinos. Existencia según Composición del Rodeo. Provincia de La Pampa. Años 2000 - 2002 y 2004 - 2007*.....	86
8.12	Porcinos. Existencia según Composición de la Piara. Provincia de La Pampa. Años 2002 y 2004 - 2007*.....	86
8.13	Caprinos. Existencia según Composición del Hato. Provincia de La Pampa. Años 2002 y 2004 - 2007*.....	87
8.14	Equinos. Existencia según Composición de la Manada. Provincia de La Pampa. Años 2002 y 2004 - 2007*.....	87
8.15	Avena. Superficie Implantada, Cosechada y Producción. Provincia de La Pampa. Serie campaña 1999/2000-2006/2007*	88
8.16	Cebada Cervecera. Superficie Implantada, Cosechada y Producción. Provincia de La Pampa. Serie campaña 1999/2000 - 2006/2007*.....	88
8.17	Centeno. Superficie Implantada, Cosechada y Producción. Provincia de La Pampa. Serie campaña 1999/2000 - 2006/2007*.....	89
8.18	Trigo. Superficie Implantada, Cosechada y Producción. Provincia de La Pampa. Serie campaña 1999/2000 - 2006/2007*.	89
8.19	Maíz. Superficie Implantada, Cosechada y Producción. Provincia de La Pampa. Serie campaña 1999/2000 - 2006/2007*.	90
8.20	Girasol. Superficie Implantada, Cosechada y Producción. Provincia de La Pampa. Serie campaña 1999/2000-2006/2007*	90
8.21	Soja. Superficie Implantada, Cosechada y Producción. Provincia de La Pampa. Serie campaña 1999/2000 - 2006/2007*..	91
8.22	Sorgo Granífero. Superficie Implantada, Cosechada y Producción. Provincia de La Pampa. Serie campaña 1999/2000 - 2006/2007*.....	91
8.23	Bovinos Movidos con Guía según Finalidad. Provincia de La Pampa. Serie 2003 - 2007*.....	93
8.24	Ovinos Movidos con Guía según Finalidad. Provincia de La Pampa. Serie 2003 - 2007*.....	94
8.25	Porcinos Movidos con Guía según Finalidad. Provincia de La Pampa. Serie 2003 - 2007*.....	94
8.26	Caprinos Movidos con Guía según Finalidad. Provincia de La Pampa. Serie 2003 - 2007*.....	95
8.27	Equinos Movidos con Guía según Finalidad. Provincia de La Pampa. Serie 2003 - 2007*.....	95
8.28	Remates - Feria. Ganado Bovino Comercializado por Categoría y Finalidad. Provincia de La Pampa. Período 2001 - 2007*	97
8.29	Remates - Feria. Ganado Ovino Comercializado por Categoría y Finalidad. Provincia de La Pampa. Período 2001 - 2007*..	98
8.30	Remates - Feria. Ganado Porcino Comercializado por Categoría y Finalidad. Provincia de La Pampa. Período 2001 - 2007*	98
8.31	Ganado Bovino Faenado en Frigoríficos según Categoría. Provincia de La Pampa. Período 2000 - 2007.....	99
8.32	Ganado Ovino Faenado en Frigoríficos según Categoría. Provincia de La Pampa. Período 2000 - 2007.....	100
8.33	Ganado Porcino Faenado en Frigoríficos según Categoría. Provincia de La Pampa. Período 2000 - 2007.....	101
8.34	Ganado Caprino Faenado en Frigoríficos según Categoría. Provincia de La Pampa. Período 2000 - 2007.....	102
8.35	Ganado Equino Faenado en Frigoríficos según Categoría. Provincia de La Pampa. Período 2005 - 2007.....	102
8.36	Distribución de la Superficie según Uso del Suelo por Micro Región y Ejido. Provincia de La Pampa. Campaña 2006/2007*	103
8.37	Trigo. Superficie Implantada, Cosechada y Producción por Micro Región. Provincia de La Pampa. Campaña 2006/2007*..	107
8.38	Maíz. Superficie Implantada, Cosechada y Producción por Micro Región. Provincia de La Pampa. Campaña 2006/2007*...	111
8.39	Girasol. Superficie Implantada, Cosechada y Producción por Micro Región. Provincia de La Pampa. Campaña 2006/2007*.....	115
8.40	Soja. Superficie Implantada, Cosechada y Producción por Micro Región. Provincia de La Pampa. Campaña 2006/2007*...	119
8.41	Avena. Superficie Implantada, Cosechada y Producción por Micro Región. Provincia de La Pampa. Campaña 2006/2007*	123
8.42	Bovinos. Existencia por Departamento según Categoría. Provincia de La Pampa. Año 2007*.....	125
8.43	Bovinos. Existencia por Micro Región según Categoría. Provincia de La Pampa. Año 2007*.....	126
8.44	Ovinos. Existencia por Departamento según Categoría. Provincia de La Pampa. Año 2007*.....	132
8.45	Ovinos. Existencia por Micro Región según Categoría. Provincia de La Pampa. Año 2007*.....	133
8.46	Porcinos. Existencia por Departamento según Categoría. Provincia de La Pampa. Año 2007*.....	136
8.47	Porcinos. Existencia por Micro Región según Categoría. Provincia de La Pampa. Año 2007*.....	137
8.48	Caprinos. Existencia por Departamento según Categoría. Provincia de La Pampa. Año 2007*.....	140
8.49	Caprinos. Existencia por Micro Región según Categoría. Provincia de La Pampa. Año 2007*.....	141
8.50	Equinos. Existencia por Departamento según Categoría. Provincia de La Pampa. Año 2007*.....	144
8.51	Equinos. Existencia por Micro Región según Categoría. Provincia de La Pampa. Año 2007*.....	145

Fauna Silvestre

9.1	Cantidad de Sitios Registrados para Cazar por Departamento. Provincia de La Pampa. Año 2007.....	148
9.2	Ciervo Colorado. Trofeos Obtenidos en Cotos de Caza y en Campos Registrados por Número de Puntas. Provincia de La Pampa. Temporada 2007.....	149
9.3	Ciervo Colorado. Cazadores en Cotos de Caza y en Campos Registrados por Provincia de Origen. Provincia de La Pampa. Temporada 2007.....	149
9.4	Ciervo Colorado. Cazadores en Cotos de Caza y en Campos Registrados por País de Origen. Provincia de La Pampa. Temporada 2007.....	150
9.5	Otras Especies. Cantidad de Trofeos declarados en Cotos de Caza y por Especie Cazada. Provincia de La Pampa. Temporada 2007.....	151
9.6	Permisos de Caza. Cantidad de Permisos de Caza Expedidos por Tipo de Permiso. Provincia de La Pampa. Temporada 2007.....	151
9.7	Liebres. Cantidad de Liebres Cazadas. Provincia de La Pampa. Período 2001 - 2007.....	151

Lluvias

10.1	Registro de Lluvias por Localidad. Provincia de La Pampa. Período 2002 - 2007.....	152
------	--	-----

Minería

11.1	Explotación Minera. Producción de Minerales. Provincia de La Pampa. Período 2002 - 2007*.....	154
11.2	Valor de la Producción de Minerales. Provincia de La Pampa. Período 2002 - 2007*.....	154

Registro de Unidades Económicas

12.1	Registro de Unidades Económicas. Altas y Bajas de Licencias Habilitantes (Comercios, Industrias y Servicios) Provincia de La Pampa. Período 2005 - 2007.....	155
------	--	-----

Industria Manufacturera

13.1	Estimación Provincial Sector Industrial 2006*. Personal Ocupado, Sueldos, Salarios y Contribuciones, Consumo Intermedio, Valor Agregado y Valor de Producción. Por Rama de Actividad. Provincia de La Pampa.....	156
13.2	Estimación Sector Industrial. Distribución del Valor de Producción por Rama de Actividad. Provincia de La Pampa. Período 2004* - 2006*.....	157

Construcción

14.1	Estadística de la Construcción. Permisos y Superficie por Operatoria Oficial. Provincia de La Pampa. Período 2000 - 2007.....	158
14.2	Estadística de la Construcción. Permisos y Superficie por Tipo de Permiso. Operatoria Privada. Santa Rosa y General Pico. Período 2001 - 2007.....	159
14.3	Estadística de la Construcción. Distribución Porcentual de Superficie Permisada por Tipo de Edificación. Santa Rosa y General Pico. Año 2007.....	160

Comercio

15.1	Cantidad de Piezas e Importe de las Ventas de Artesanías en el Mercado Artesanal de Santa Rosa y Casa de La Pampa. Período 2002 - 2007.....	161
------	---	-----

Energía

16.1	Extracción de Gas Natural y Petróleo. Provincia de La Pampa. Período 2002 - 2007.....	162
16.2	Venta de los Principales Productos Derivados de la Refinación del Petróleo. Provincia de La Pampa. Período 2002 - 2007*.....	162
16.3	Gas Entregado a la Red según Tipo de Usuario. Provincia de La Pampa. Período 2001 - 2007.....	163
16.4	Cantidad de Usuarios de Gas Natural según Tipo de Servicio. Provincia de La Pampa. Período 2000 - 2007.....	164
16.5	Energía Eléctrica Consumida por Categoría de Usuarios. Provincia de La Pampa. Período 2002 - 2007*.....	165

Transporte

17.1	Estado del Parque Automotor por Intervalo de Modelo según Tipo. Provincia de La Pampa. Datos al 31/12/2006 y 2007.....	166
17.2	Patentes. Patentamiento del Parque Automotor por Departamento según Categoría. Provincia de La Pampa. Años 2006 y 2007.....	167

Comunicaciones

18.1	Evolución de la Teledensidad de Líneas Fijas por Provincia. Total País. Período 2003 - 2007.....	169
------	--	-----

Turismo

19.1	Hotelería. Cantidad de Establecimientos y Plazas por Departamento. Provincia de La Pampa. Período 2003 - 2007..	170
19.2	Hotelería. Evolución de la Demanda de Alojamiento Hotelero. Provincia de La Pampa. Temporada 2002 - 2007.....	171

Sector Financiero

20.1	Préstamos y Depósitos. Operaciones con Residentes en el País Clasificadas por Ubicación Geográfica de la Casa Matriz o Sucursal de la Entidad Financiera. Provincia de La Pampa. Período 2002 - 2007.....	175
20.2	Préstamos de Efectivo. Participación por Actividad Económica del Saldo del Total de Préstamos. Total País y Provincia de La Pampa. Período 2002 - 2007.....	177

Sector Público

21.1	Cargos de la Administración Pública por Organismo. Provincia de La Pampa. Período 2000 - 2007.....	178
------	--	-----

Comercio Exterior

22.1	Exportaciones Clasificadas por Grandes Rubros y su Participación Respecto del Total. Provincia de La Pampa. Período 2001 - 2007.....	179
22.2	Participación de las Exportaciones Provinciales en el Total del País por Principales Productos. Provincia de La Pampa. Período 2005* - 2007*.....	180
22.3	Exportaciones por Continente de Destino. Provincia de La Pampa. Período 2001 - 2007*.....	182

Producto Geográfico Bruto

23.1	Producto Geográfico Bruto. Evolución del PGB a Valores Corrientes. Provincia de La Pampa. Período 2001 - 2007*..	183
23.2	Producto Geográfico Bruto - Sector Agropecuario. Evolución a Precios Constantes. Provincia de La Pampa. Años 1997, 2001 y 2005 - 2007*.....	184

Apoyo a Proyectos Productivos

24.1	Programa de Apoyo a Proyectos Productivos. Cantidad y Montos Otorgados por Micro Región. Provincia de La Pampa. Período 2005 - 2007.....	185
24.2	Primer Emprendimiento. Cantidad y Montos Otorgados por Micro Región. Provincia de La Pampa. Período 2005 - 2007.....	187
24.3	Préstamos Promocionados Otorgados al Sector Productivo. Provincia de La Pampa. Período 2005 - 2007.....	188

Reactivación Empresarial

25.1	Reactivación Productiva - Consejo Federal de Inversiones. Cantidad y Montos Otorgados por Micro Región. Provincia de La Pampa. Período 2005 - 2007.....	189
------	---	-----

Convenios con el BLP

26.1	Convenios con el BLP con Subsidio de Tasa por parte del Gobierno Provincial. Cantidad y Montos Otorgados por Tipo de Convenio. Provincia de La Pampa. Período 2006 - 2007.....	190
------	--	-----

Promoción Industrial

27.1	Préstamos Otorgados al Sector Industrial. Provincia de La Pampa. Período 2005 - 2007.....	192
------	---	-----

Mapas

Plano Parque Industrial Santa Rosa.....	7
Plano Parque Industrial General Pico.....	8
Red Caminera de la Provincia de La Pampa.....	9
Red Energética Provincial.....	10
Trazado de Gasoductos Provinciales. Provincia de La Pampa.....	11
Sistema de Acueductos. Provincia de La Pampa.....	12
Sistema de Aprovechamiento del Río Colorado. Provincia de La Pampa.....	13
Provincia de La Pampa. División por Departamentos.....	15
Provincia de La Pampa. División por Ejidos Municipales.....	16
Provincia de La Pampa. División por Micro Regiones.....	18
Trigo. Hectáreas Sembradas. Campaña 2006/2007* por Ejido y Micro Región.....	109
Trigo. Explotaciones Georeferenciadas. Hectáreas Sembradas. Campaña 2006/2007*.....	110
Maíz. Hectáreas Sembradas. Campaña 2006/2007* por Ejido y Micro Región.....	113
Maíz. Explotaciones Georeferenciadas. Hectáreas Sembradas. Campaña 2006/2007*.....	114
Girasol. Hectáreas Sembradas. Campaña 2006/2007* por Ejido y Micro Región.....	117
Girasol. Explotaciones Georeferenciadas. Hectáreas Sembradas. Campaña 2006/2007*.....	118
Soja. Hectáreas Sembradas. Campaña 2006/2007* por Ejido y Micro Región.....	121
Soja. Explotaciones Georeferenciadas. Hectáreas Sembradas. Campaña 2006/2007*.....	122
Bovinos. Explotaciones Georeferenciadas. Existencia Ganadera al 30/06/07.....	128
Bovinos. Índice de Recría por Ejido y Micro Región.....	129
Bovinos. Explotaciones Georeferenciadas. Coeficiente de Recría al 30/06/07.....	130
Bovinos. Explotaciones Georeferenciadas. Carga Instantánea al 30/06/07.....	131
Ovinos. Existencia de Ganado por Ejido y Micro Región.....	135
Porcinos. Existencia de Ganado por Ejido y Micro Región.....	139
Caprinos. Existencia de Ganado por Ejido y Micro Región.....	143
Equinos. Existencia de Ganado por Ejido y Micro Región.....	147
Sitios Registrados para Cazar. Año 2007.....	148

SIGNOS CONVENCIONALES UTILIZADOS EN EL PRESENTE ANUARIO

*	<i>Dato Provisorio</i>
-	<i>Dato igual a cero</i>
0	<i>Dato igual a cero por redondeo de cifra positiva</i>
-0	<i>Dato igual a cero por redondeo de cifra negativa</i>
...	<i>Dato no disponible a la fecha de presentación de resultados</i>
..	<i>Dato no significativo estadísticamente</i>
.	<i>Dato no existente</i>
00	<i>Dato estimado con coeficiente de variación mayor al 10%</i>
///	<i>Dato que no corresponde presentar debido a la naturaleza de las cosas o del cálculo</i>
S	<i>Dato confidencial por aplicación de las reglas del secreto estadístico</i>
E	<i>Dato estimado</i>
Ncop	<i>No clasificados en otra parte</i>

Antecedentes Históricos

Los últimos hallazgos arqueológicos de Casa de Piedra testimonian la presencia del hombre en La Pampa desde hace 9.000 años.

Los primeros pobladores del territorio, como sustrato étnico y prehistórico, fueron grupos tehuelches cuya distribución se extendió por gran parte de la Patagonia, incluyendo la actual provincia de La Pampa.

Los tehuelches, que dieron el sello a la primera etapa del período indígena, anterior al 1800, no tuvieron un dominio fuerte en el territorio. Su economía natural se sustentó en la caza de guanacos y choiques (ñandú) y la recolección de frutos silvestres. Se desplazaron por una dilatada geografía sin dejar rastros perceptibles, más allá de algunos testimonios de menor significancia.

El segundo período indígena tiene su apogeo entre los años 1834 a 1873, cuando grupos de mapuches o araucanos provenientes de Chile, realizaron la araucanización de los grupos autóctonos. Merced a la incorporación del caballo como medio de movilidad, se adentraron en este territorio, para implementar una economía basada en el pillaje y el saqueo a las estancias bonaerenses y conformaron los asentamientos aborígenes en lugares con abundante agua dulce, pasto, leña, sal, etc.; como Salinas Grandes (dominio de Calfulcurá), Leuvucó, Montes de Toay, etc..

Los ranqueles o ranquelinos ("gente de los carrizales") eran reconocidos en el año 1700. Eran agricultores cazadores de a caballo y realizaban el trueque con otras etnias. Su contacto con los tehuelchues y la similitud lingüística con los mapuches los tornó un grupo heterogéneo.

Las campañas militares realizadas durante la Conquista al Desierto marcaron el ocaso del período indígena (año 1879), unos combatidos hasta el exterminio y otros condenados a la marginación y confinamiento en el desierto.

El poblamiento moderno comprende dos etapas:

📖 La primera oleada pobladora (1880 a 1899): Se inició con la mensura de las tierras y el establecimiento de la red catastral. Se trata de inmigrantes nacionales procedentes de las provincias de San Luis, Buenos Aires, Córdoba, Mendoza y Santa Fé. La mayoría eran peones de estancias bonaerenses e indígenas apaisanados.

La fuerte inmigración española que se registró a fines de la etapa, imprimió cambios que modificarían sustancialmente el paisaje y la identidad pampeana.

📖 La segunda oleada pobladora comienza a principios del presente siglo, representa la "época de oro" de la colonización agraria y se refiere a la fuerte inmigración europea que llegó a poblar nuestras tierras, siendo el principal destino el sector oriental.

Debido a las leyes nacionales de inmigración, que pasaron del sistema de colonización al de arrendamiento, nuestro territorio se convirtió en receptor de numerosos grupos de inmigrantes que huyendo del hambre, la miseria y la persecución ideológica y social se aventuraron a la conquista de nuevos horizontes.

Llegaron españoles, italianos, alemanes del Volga, franceses, judíos, árabes, vascos; con el propósito de trabajar un extenso territorio.

Muchos, al no poder ser dueños de la tierra por el injusto sistema de arrendamiento, que privilegiaba la posición de los grandes latifundistas, regresaron a sus países de origen o migraron a las grandes ciudades.

Simultáneamente con el tendido de las líneas férreas surgen muchos de los pueblos de la Provincia.

En los últimos años la población de La Pampa ha recibido aportes de inmigrantes provenientes de provincias vecinas -especialmente Buenos Aires, Córdoba y Mendoza- como consecuencia de la caída de las economías regionales y crisis de sus productos.

Censo Año	Argentinos	Extranjeros
1895	21.363	4.551
1914	64.287	37.051
1947	146.875	22.605
1960	146.359	12.387
1970	163.428	8.601
1980	202.013	6.247
1991	255.510	4.347
2001	295.851	3.443

Desde el punto de vista cultural, y si se quiere espacial, se manifiesta una clara diferenciación, entre el Oeste cuyo sustrato tiene origen criollo, y donde aún se conservan elementos de la cultura aborigen, y el Este, la pampa gringa, la del inmigrante.

Con la paulatina valorización de las tierras, las actividades extensivas referidas a la economía pastoril, fueron convirtiéndose en comerciales: cría de ganado vacuno, monocultivo de trigo, etc.

Características Generales

Capital de la Provincia:	Santa Rosa
Cantidad de Departamentos:	22
Cantidad de Municipalidades:	58
Cantidad de Comisiones de Fomento:	21
Ente Comunal (Casa de Piedra):	1
Superficie Total:	143.440 km ²
Población Total:	299.294 (año 2001)
Densidad:	2,1 hab/km ²

Ubicación Geográfica

Se encuentra ubicada en el centro del país, en la franja de transición entre la región de las Sierras Pampeanas, la región Pampeana, Cuyo y la región Patagónica, participando de características propias de cada una de estas regiones pero con una inserción política, social e institucional en la Región Patagónica.

La provincia de La Pampa, tiene una posición mediterránea, siendo sus puntos extremos: NORTE: Paralelo de 35° Sur entre los meridianos de 63° 23' y 65° 07 Oeste; SUR: Punto trifinio con las provincias de Buenos Aires y Río Negro; ESTE: Meridiano de 63° 23' Oeste, entre los paralelos de 35° y 39° 11' Latitud Sur; OESTE: Meridiano de 68° 17' Longitud Oeste entre los paralelos de 36° y 36° 11'

Limita al Norte con las provincias de Córdoba, San Luis y Mendoza, al Este con Buenos Aires, Al Sur con Río Negro y al Oeste con Mendoza.

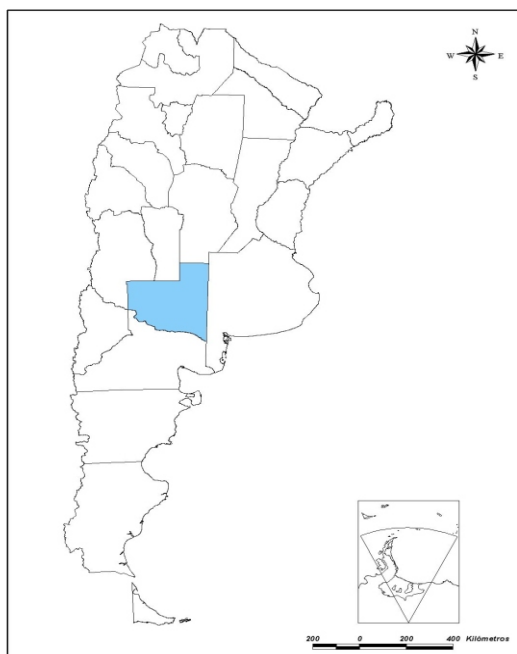

Esta situación geográfica redunda en una serie de ventajas:

Tiene una posición estratégica con respecto al resto de las provincias y los grandes puertos que relacionan al país con el continente americano y el mundo.

Esta ubicación privilegiada le permite a la Provincia estar en contacto permanente con los mercados más importantes y desarrollar una comunicación fluida y un intercambio comercial y cultural constante con las

provincias del norte, los oasis cuyanos, el resto de la Patagonia y el litoral atlántico.

Como puerta de la Patagonia argentina ha consolidado un proceso de integración, trazando vínculos que conforman una unidad regional definitiva

Clima

La provincia de La Pampa integra el dominio de los climas templados y semiáridos.

En el sector nororiental del territorio se registran los mejores niveles de precipitación, existiendo también buenos suelos y temperaturas agradables que han permitido el asentamiento de la mayor parte de la población con el mayor desarrollo productivo.

Hacia el oeste y sudoeste, disminuye el nivel de precipitaciones y calidad de los suelos, siendo las amplitudes térmicas muy pronunciadas, típicas de los climas continentales.

Las condiciones rigurosas del medio se acentúan en el extremo oeste, donde sólo es posible la ganadería de cría, la agricultura bajo riego sobre el Río Colorado y la actividad minera.

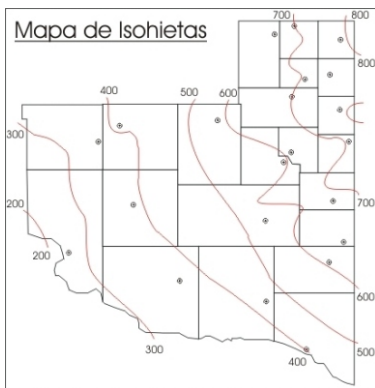

Características Ambientales

Su territorio está fuertemente condicionado por las características ambientales, debido a que presenta

una gradual variación climática desde el Noreste subhúmedo hacia el Sudoeste árido, que define la organización territorial, la distribución de la población y la actividad económica de la Provincia en tres áreas:

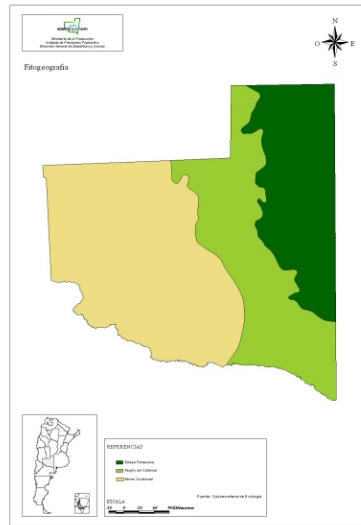

•La región de la Estepa (pastizal), al NE, actualmente ocupada en su totalidad por los cultivos.

•La región del espinal (caldenal) comprendida entre las isohietas de 600 y 400 mm, con forma de cuña o diagonal con orientación Noroeste Sudeste.

•La región del monte (jarillal) hacia el Oeste, cubriendo el 50% de la superficie del territorio provincial.

Relieve

La Pampa no constituye una unidad geológica, morfológica, hídrica o climática, participa de regiones que corresponden a otras provincias.

Se pueden diferenciar las siguientes

regiones fisiográficas:

Sierras: Son rocas desgastadas, con alturas que varían de 600 metros en las sierras de Lihuel Calel (localizadas en el departamento homónimo) a 1.188 m sobre el nivel del mar en Cerro Negro (Departamento de Chical C6).

Mesetas: Existen dos tipos, la meseta basáltica relacionada con las erupciones volcánicas y el de las mesetas residuales (correspondientes a la unidad geomorfológica de médanos y mesetas residuales) como la de Luán Toro, que tiene una diferencia de unos 20 metros con el medio circundante.

Llanura: Se localiza al Este, siendo su fisonomía similar a la que presenta la provincia de Buenos Aires. Su horizontalidad no es modificada por depresiones o elevaciones relevantes. Está cubierta por un manto arenoso continuo que se apoya en una base calcárea (tosca).

Valles: Se disponen en forma de abanico a partir del centro de la Provincia, con una dirección NE-SO. Los principales de N a S son: Nerec6, del Tigre, Chapalc6, Argentino, Quehu6, Utracán, Quiñi Malal, Marac6 Chico, Chillihu6; Marac6 Grande y Hucal.

Recursos Hídricos Superficiales

La provincia de La Pampa posee escasos recursos hídricos superfi-

ciales. Estos son de importancia superlativa para el hombre y su carencia constituye una fuerte limitante para el desarrollo socioeconómico del territorio.

Presenta dos redes autóctonas como principales vías de drenaje, los ríos Colorado y Atuel-Salado-Chadileuvú y carece de una red autóctona.

Las lagunas, arroyos y manantiales son elementos complementarios y característicos del sistema hidrográfico pampeano.

El río Colorado es el principal recurso permanente, alimentado por deshielos. La cuenca actual alcanza los 70.000 km², con un caudal medio de 130 m³/seg, manifiesta crecidas cíclicas cada 11 años, que en algunos casos han llegado a superar los 1.100 m³/seg, pero los máximos anuales no superan los 500 m³/seg, en verano, respetando el régimen nival del río.

El río Salado-Chadileuvú-Curacó sufre un franco deterioro ambiental por los aprovechamientos de sus afluentes. En nuestro territorio presenta un comportamiento complejo, ingresa con rumbo Noreste-Sudoeste y lo mantiene a lo largo de 37 km, hasta su encuentro con el Atuel. Entre ambos cursos forman un largo laberinto de bañados, lagunas, brazos menores que pasan al este de Puelches. En un tramo de 10 km se presenta con pendiente pronunciada, para perderse en la laguna La Amarga. Desde esta última y hasta su desembocadura en el río Colorado

se denomina Curacó, con una extensión de 130 km, de los cuales unos 40 km son de cauce empantanado.

El río Atuel tiene su nacimiento en la provincia de Mendoza y su desagüe en La Pampa, siendo el último afluente del gran colector andino que constituye el río Desaguadero-Salado-Chadileuvú.

Al ser alimentado en su curso superior por nieve, sufre marcadas bajantes en invierno y crecientes en verano.

Desde la construcción del sistema de presas Los Nihuiles, en Mendoza, no llega al territorio pampeano agua del Atuel, salvo cuando hay excedentes extraordinarios.

En el Oeste, en el límite de los departamentos Puelén y Chical Co se ubica la meseta basáltica, en la que existen unos 50 manantiales producidos por el almacenamiento de agua en esta roca volcánica. Algunos presentan caudales importantes, como los de Puelén, Agua de Torres y Buta Ranquil.

Hay numerosas lagunas distribuidas, debido a que la gran mayoría se ubican en el Este y Centro, aunque el mayor cuerpo lacustre se encuentra en el Oeste, próximo a la localidad de Puelches, formado por las lagunas La Dulce, Urre Lauquen y La Amarga.

Infraestructura para el Desarrollo Económico

Zona Franca - Aeropuerto Internacional de Cargas - Aduana

La **"Zona Franca-Aeropuerto Internacional de Cargas-Aduana"**, localizado en General Pico tiene el propósito de impulsar el desarrollo regional "quebrando" el aislamiento mediterráneo, con un emprendimiento que integra hábilmente los sistemas de transportes, comunicaciones y servicios, convocando al mejor recurso que posee la provincia: el recurso humano.

La obra se proyecta como un vector ascendente para el crecimiento. Esta afirmación es posible sólo en una provincia cuya trama social permanece intacta; que posee una infraestructura de redes de servicios conveniente en costo y en extensión, y especialmente, una amplia cobertura vial y ferroviaria que la une a los principales corredores de integración y exportación del país.

Los proyectos de esta magnitud, deben ser evaluados con una visión sistémica; es decir: midiendo el grado de modificación o cambio (impacto) que absorberá cada uno de los sistemas del territorio.

Como ventajas del emplazamiento pueden mencionarse: la estratégica ubicación, la existencia de un nudo ferroviario, caminos pavimentados que la vinculan a la Provincia y a la región, excelente cobertura de servicios de infraestructura, enlace a internet por fibra óptica, adecuada oferta de mano de obra calificada, etc.

Las actividades a desarrollar pueden ser comerciales, industriales y de

servicios.

En ella existe un régimen fiscal y aduanero especial, consistente en la exención de los derechos aduaneros, contribuciones patronales, impuestos nacionales y provinciales, tasas y contribuciones municipales, existentes o a crearse.

Mientras se construye el edificio destinado a la Zona Primaria Aduanera, la Administración Nacional de Aduanas autorizó la creación de la Sección de Resguardo de Registro. Desde allí se puede realizar trámites administrativos, que antes solo se podían gestionar en Bahía Blanca, atender al público, otorgar registro de exportadores/ importadores y registrar operaciones. Además permite que los exportadores consoliden sus mercaderías y contenedores en territorio pampeano.

Las mercaderías producidas en la Zona Franca La Pampa podrán ser destinadas al Territorio General.

No están alcanzados por los Derechos de Exportación, el valor agregado ni los insumos importados. Solo se abona el componente nacional. Se puede introducir en la Zona Franca Bienes de Capital Usados provenientes del exterior. Estos como en el caso de los nuevos, no devengan Derechos Aduaneros ni Impuestos a la Importación.

Las empresas radicadas en la Zona Franca obtienen un ahorro del 100 % de las contribuciones patronales

(Seguridad Social, Obra Social, ART) que devengan los empleados que prestan servicios en el predio. Las operaciones de entrada y salida de mercaderías que se realicen, están exentas del pago de la Tasa Estadística. Mientras permanecen en la Zona Franca, los bienes de capital importados, al igual que el resto de las mercaderías, no pagan aranceles, tasas, o impuestos relacionados con la importación, por lo que el costo de la inversión es estrictamente el costo C.I.F. (Costo, Seguro y Flete) del bien importado.

Los bienes de capital nacionales ingresarán sin pagar el Impuesto al Valor Agregado (I.V.A.), lo que también reduce significativamente el costo de la inversión. Idéntico tratamiento corresponde a los materiales ingresados para la obra civil del emprendimiento.

Los usuarios pueden solicitar la emisión de Warrants y certificados de depósitos de mercaderías, materias primas y productos nacionales o extranjeros depositados en la Zona Franca.

Los servicios básicos industriales (energía eléctrica, gas, agua y telecomunicaciones) están exentos de impuestos, por lo que los usuarios pagarán la tarifa pura, sin ningún impuesto nacional, provincial o municipal.

Parques Industriales

Parque Industrial de Santa Rosa

En el año 1974 el Gobierno Provincial instala en Santa Rosa una Zona Industrial para aquellas empresas que, acogiéndose al régimen de la Ley Nacional 20.560, decidieran radicarse en esta ciudad.

Está ubicada a 3000 m. al sur del Centro urbano, en la intersección de la Ruta Nacional 35 y la Avenida de Circunvalación. La superficie del mismo es de 157 has. 38 as y 40 cas.

En el año 1976, adquirió el status de "zona industrial" y en el año 2004 se instituye la Ley Provincial N° 2114 mediante la cual se otorga el título de Parque Industrial de Santa Rosa. Está a 326 kms de distancia del puerto de Bahía Blanca, a 10 kms del Aeropuerto de Santa Rosa y 140 kms del aeropuerto internacional de cargas y la zona franca de General Pico.

Cuenta con todos los servicios básicos de electricidad, gas natural, agua potable, recolección de residuos,

transporte público de pasajeros, alumbrado público, galpones modulares de 200 m². cada uno, etc.

Parque Industrial de General Pico

El parque de General Pico creado en 1974 se encuentra ubicado en el sector sudeste de la ciudad sobre la Ruta Provincial 102, a 450 kms de distancia del puerto de Bahía Blanca y 460 kms del

Puerto de Rosario. Linda con el **aeropuerto internacional de cargas** y la **zona franca** de General Pico, al tiempo que sobre uno de los límites laterales del perímetro se encuentra el

ferrocarril Ferro Expreso Pampeano.

Dicho parque cuenta con una superficie total de 108 hectáreas, las cuales se encuentran en un 95%, aproximadamente, ocupadas.

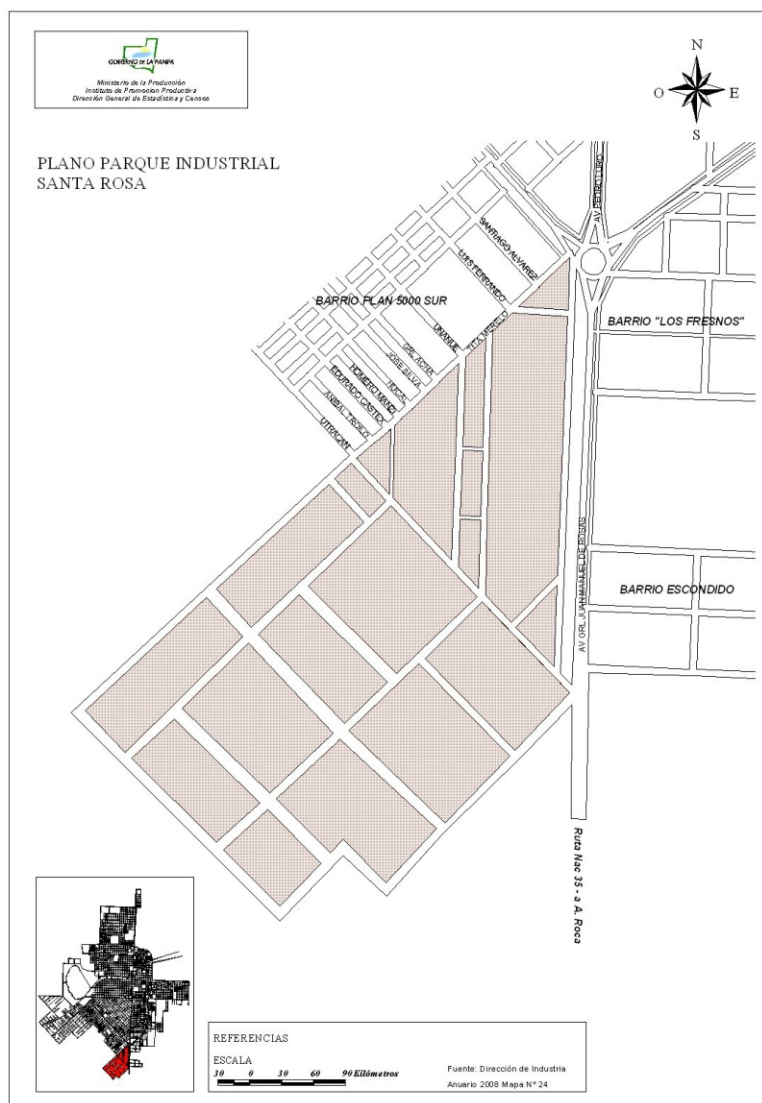

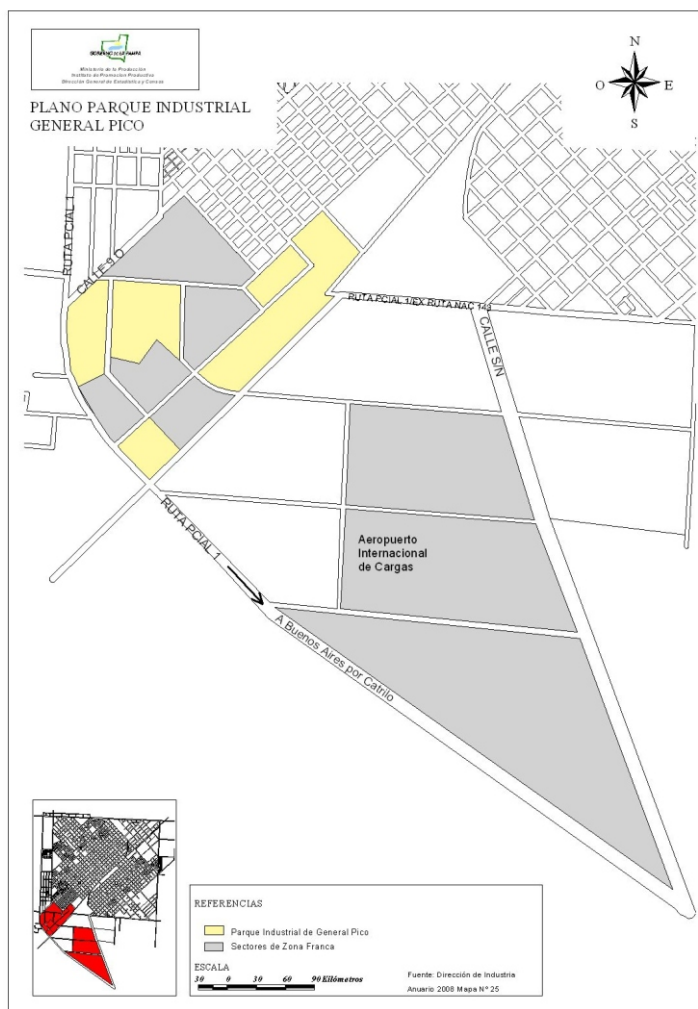

Se estudia la ampliación para permitir futuras radicaciones de empresas.

Cuenta con los siguientes servicios: acceso a media y alta tensión, gas en media presión, agua potable e industrial, cloacas, perímetro cercado y con posibilidad de vigilancia en los accesos, recolección de residuos, transporte público de pasajeros, asfalto y calles consolidadas, alumbrado público, galpones para pequeñas empresas, balanza de 60 tn. y red telefónica.

Zonas Industriales

Definición: Sector que dentro de la zonificación urbana se destina de modo dominante al uso industrial. A diferencia del Parque Industrial no provee servicios comunes, sólo regula los usos permitidos.

Zona Industrial	Superficie	Nº de Empresas	Personal Ocupado
Tomás M. Anchorena	Nueva	Nueva	Nueva
Ataliva Roca	Nueva	Nueva	Nueva
Colonia 25 de Mayo	12 has 92 as	10	S/D
Eduardo Castex	8 has	10	30
General Acha	S/D	1	88
Guatraché	6 has 6 as	5	15
Realicó	14 has 03 as	20	40
Toay	19 has	16	48

Composición de la Red Vial

Los caminos, dentro del territorio de la provincia se denominan:

Nacionales: los que forman parte de la Red Nacional de Vialidad.

Provinciales: los que integran la Red Provincial de Vialidad establecida por la DPV, comprendiendo una Red Primaria o de coparticipación federal y una Red Secundaria, que complementa la anterior.

Vecinales: los no comprendidos en las denominaciones anteriores.

Red Provincial Pavimentada
2.384,54 kms

Red Provincial Mejorada
444,83 kms

Red Provincial Natural
5.260,43 kms

Huella	101,37 kms
Red Vecinal	7.722,00 kms
Red Nacional Pavimentada	1.265,00 kms
Red Nacional Natural	320,00 kms
Total	17.497,8 kms

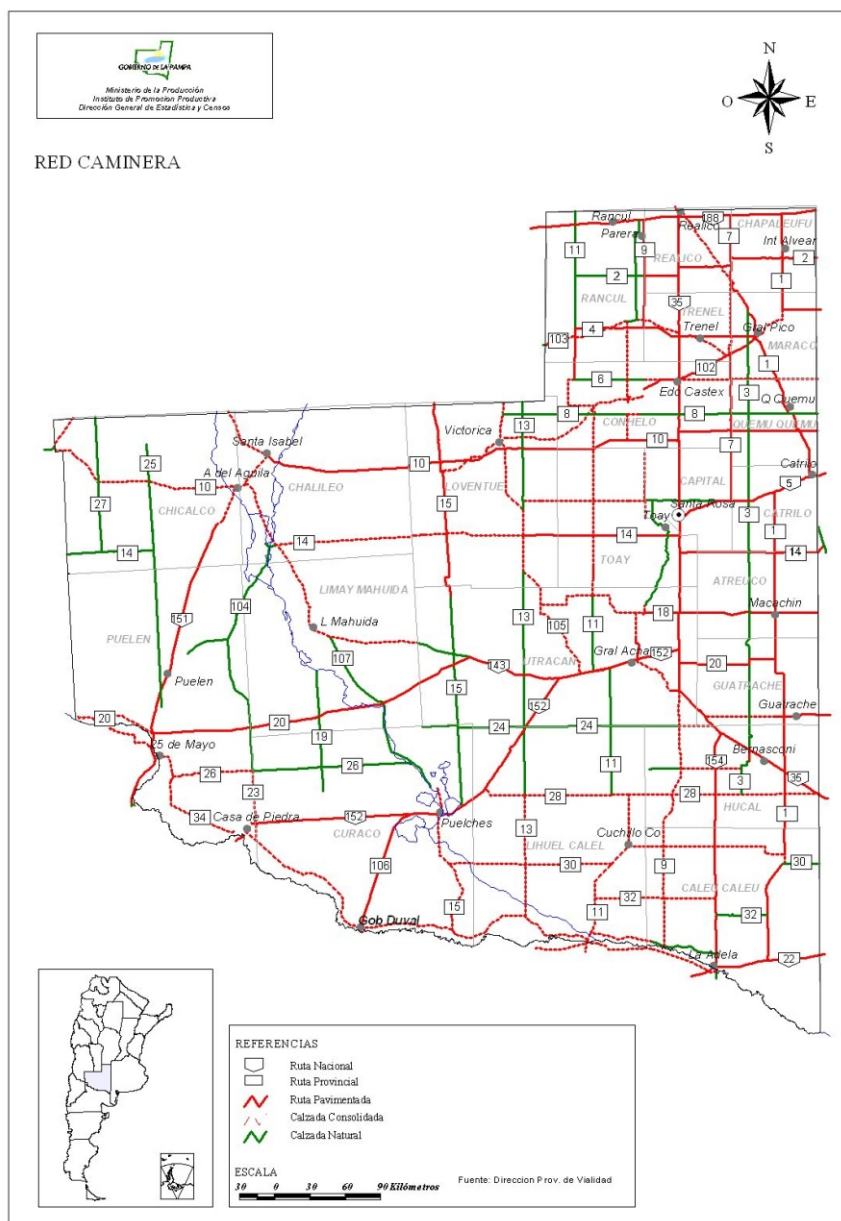

Red Energética Provincial

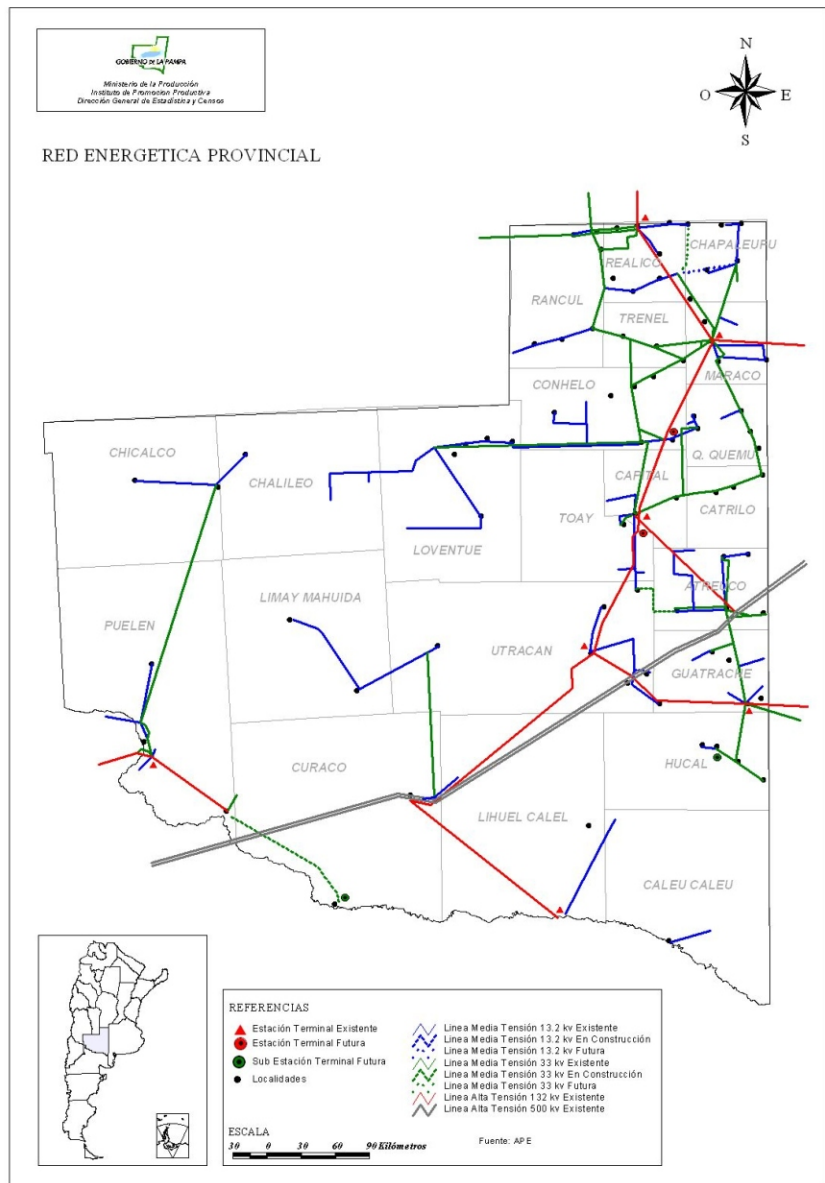

Año	Km líneas 13,2 Kv (Urb. y rural)	Km líneas MRT 7,6 kv Monofás. Rural	Usuarios Totales	Usuarios Rurales
2000	10.539	1.745	109.945	3.031
2001	10.583	1.751	108.258	3.067
2002	10.637	1.762	110.415	3.183
2003	10.640	1.790	113.936	3.442
2004	10.748	1.867	115.508	3.681
2005	10.818	1.963	119.364	3.813
2006	10.587	2.015	119.515	3.977
2007	10.514	2.034	126.511	4.122

Gasoductos

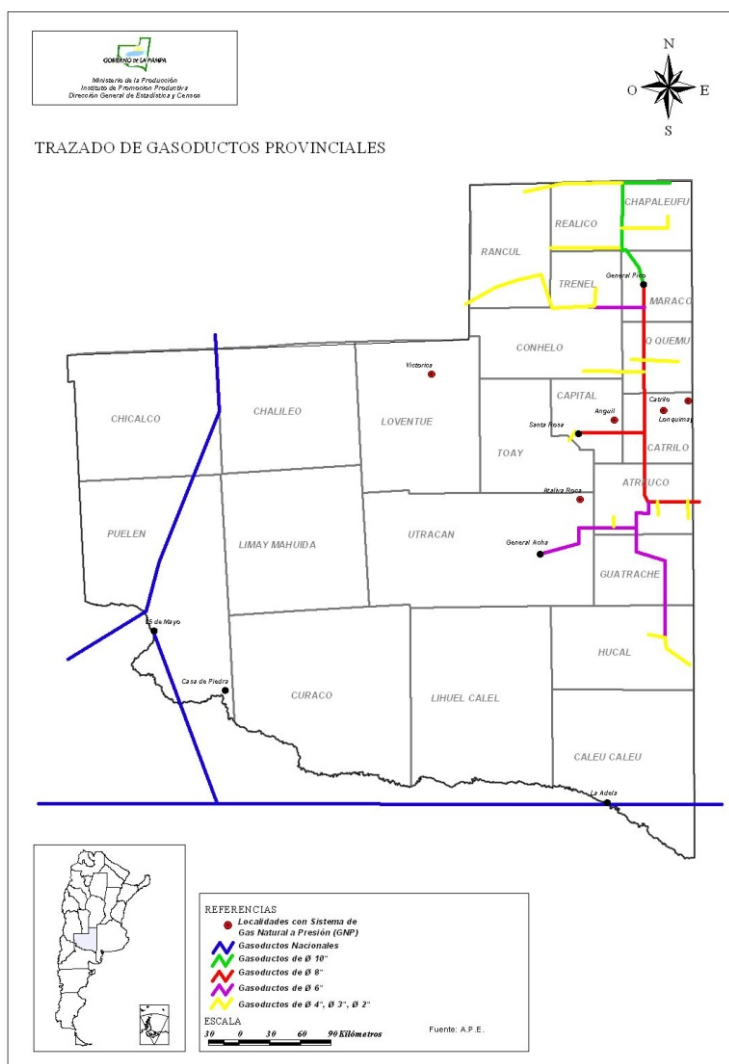

Acueductos en La Pampa

De los 76 servicios de agua potable de la Provincia, 53 se surten exclusivamente con agua subterránea proveniente de 465 perforaciones. Otras 8, lo hacen con aguas subálveas o de manantiales. Mientras que son 5 las localidades que cuentan con un abastecimiento dual: agua subterránea de perforaciones y agua superficial del Río Colorado. En la mayoría de los casos el agua se

transporta mediante acueductos de variada longitud, desde la fuente de provisión hasta las instalaciones de almacenamiento y distribución. Se destacan, por tener una longitud superior a los 10 Km., los siguientes acueductos:

Punta de Agua - Santa Isabel - Algarrobo del Águila: Con una longitud de 163 Km., conduce 103,5 m³/h desde

una captación subálvea en Punta de Agua (Mendoza) hasta Santa Isabel. De ahí se derivan 13,5 m³/h, recorriendo 29 Km. hasta Algarrobo del Águila. Su operación y mantenimiento, en manos privadas, se licita todos los años.

Agua de Torres - La Humada: De 25 Km. de longitud, conduce 18 m³/h desde una captación subálvea del manantial de Agua de Torres hasta La Humada.

Su operación y mantenimiento se ejecuta junto al de Santa Isabel.

Puelén - Chacharramendi: Con una longitud de 207 Km., transporta 50,4 m³/h desde el manantial de Puelén hasta La

R e f o r m a y Chacharramendi, provee de agua a estas poblaciones y a los usuarios ganaderos comprendidos en un área de 4.900 km². Su operación y mantenimiento está a cargo de la Fundación Acueducto.

La Reforma - Puelches: Es una derivación del anterior, de 82 Km. de largo y transporta 5,4 m³/h. La Fundación Acueducto también se encarga de la operación y el mantenimiento.

Casa de Piedra - Puelches: Transporta 36 m³/h desde el Lago

Embalse Casa De Piedra. En sus 120 Km. de largo, abastece a los usuarios ganaderos dentro de un área de 2.700 km² de extensión y entrega un caudal de 8 m³/h a la localidad de Puelches. Su operación y mantenimiento está a cargo de la Fundación Agua y Energía de Casa de Piedra - Puelches.

Uriburu - Anguil - Santa Rosa: Conduce 1.000 m³/h, proveniente de 87 perforaciones, distribuidas entre Santa Rosa y el Noroeste de Uriburu. Tiene una longitud aproximada de 81

Km. y su operación y mantenimiento está a cargo de la Municipalidad de Santa Rosa.

Dorila - General Pico: El troncal tiene una longitud aproximada de 25 Km. Desde el sur de Dorila transporta 588 m³/h,

proveniente de 59 perforaciones. El servicio, prestado por CORPICO, se completa con 18 perforaciones en el radio urbano.

Intendente Alvear: Desde 16 perforaciones ubicadas al suroeste de la localidad, conduce 110 m³/h, con una longitud de 15 Km. La operación y mantenimiento las realiza la COSERIA.

Del Río Colorado: La primera etapa del proyecto se diseñó para satisfacer la demanda de agua al año 2037 de los siguientes usos con

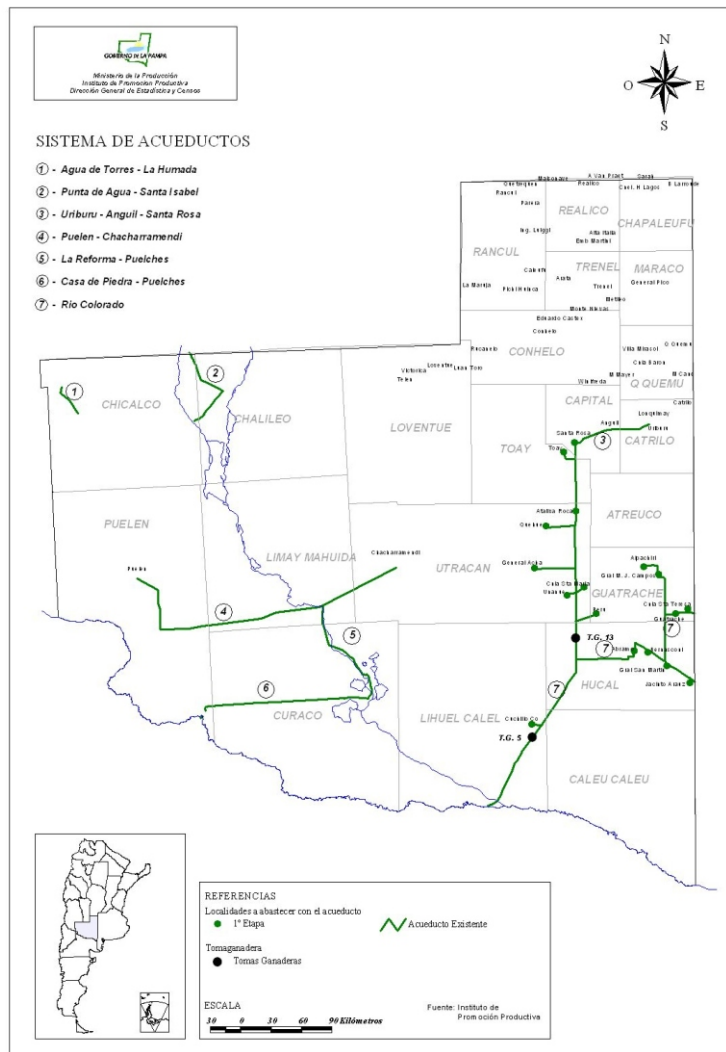

un caudal máximo de 2 m³/s:

Urbano: suministro de agua potable de 55 localidades.

Ganadero: a través de tomas ubicadas entre la planta potabilizadora (progresiva 4 Km.) y la progresiva 240 Km.

Programa Provincial de Aprovechamiento del Río Colorado

Reafirmando su base económica agropecuaria y como una forma de acrecentar su economía y expandir su frontera productiva, la Provincia definió oportunamente el Programa Provincial de Aprovechamiento del Río Colorado.

El mencionado programa abarca 85.000 hectáreas distribuidas de la siguiente manera:

- ◆ Sistema de Aprovechamiento Agrícola El Sauzal (4.000 hectáreas asignadas)
- ◆ Sistema de Aprovechamiento Agrícola Bajo de los Baguales (20.000 hectáreas asignadas).
- ◆ Sistema de Aprovechamiento Múltiple 25 de Mayo (46.000 hectáreas asignadas)
- ◆ Sistema de Aprovechamiento Agrícola Planicie Curacó (11.350 hectáreas asignadas)
- ◆ Sistema de Aprovechamiento Agrícola Valle de Prado y Valles Menores (3.000 hectáreas asignadas)

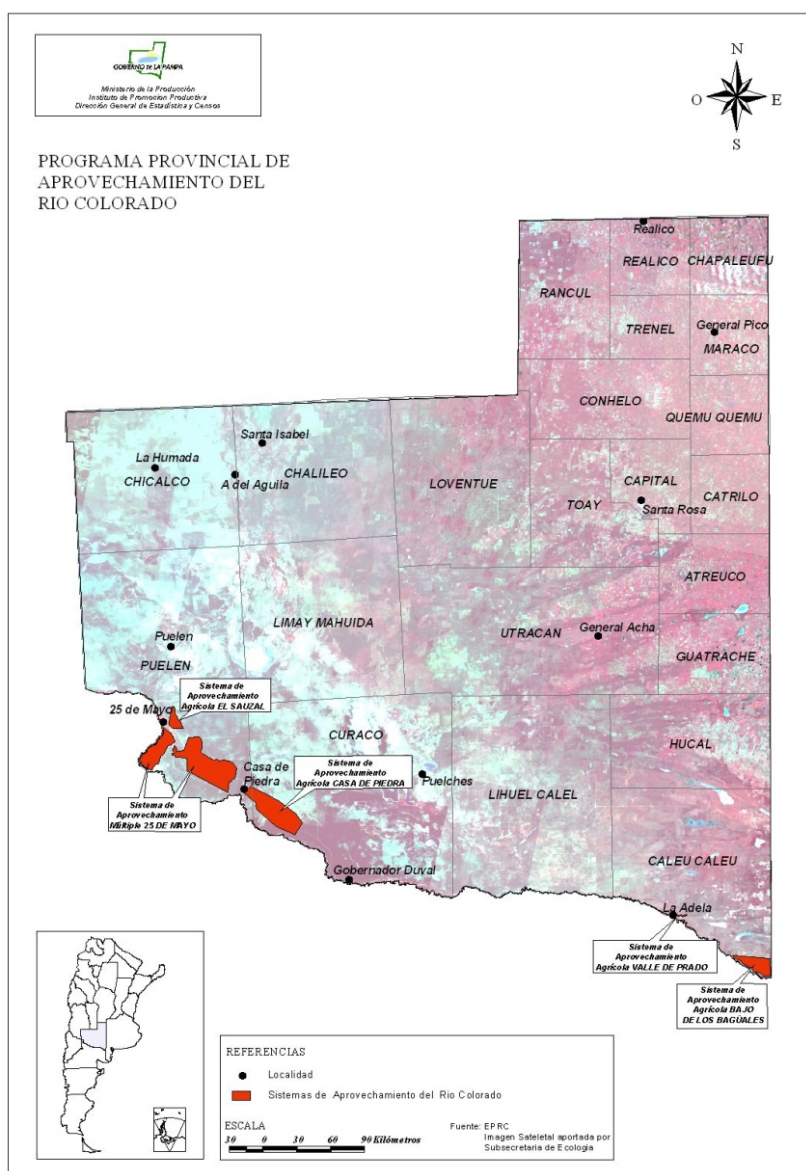

Desarrollo Integral Productivo de Casa de Piedra

Casa de Piedra se define como un polo de desarrollo integral productivo, turístico e industrial, al pie del embalse homónimo, donde la actividad agropecuaria intensiva, utilizando las aguas del Río Colorado, constituirá un eje fundamental del mismo. Desde un punto de vista geopolítico esta decisión consolida la integración territorial.

El desarrollo

Integral Productivo del área se encuadra en una decisión política provincial de fuerte contenido económico-social, aprovechando las posibilidades existentes en la zona (energía, tierras, aguas, paisajes y ambientes no contaminados)

planificando y brindando las condiciones necesarias. El primer lago de la Patagonia argentina, de por sí convocante por su atractivo turístico, brinda el continente adecuado para la ambiciosa propuesta de

desarrollo genuino que se propicia.

Respecto del proyecto resulta importante rescatar la personalidad del mismo en los siguientes aspectos entre otros:

- ❖ Se basa en el mejor aprovechamiento de tierras fiscales susceptibles de ser regadas con sistemas presurizados, con el cupo de aguas del embalse asignado a la zona.

Estado ha hecho un esfuerzo trascendente generando la infraestructura necesaria así como orientando el perfil de las mismas.

- ❖ La población a instalarse, en el ámbito urbano diseñado a tal fin no solo tendrá vida propia sino que será la proveedora de los servicios que demanden las actividades productivas.

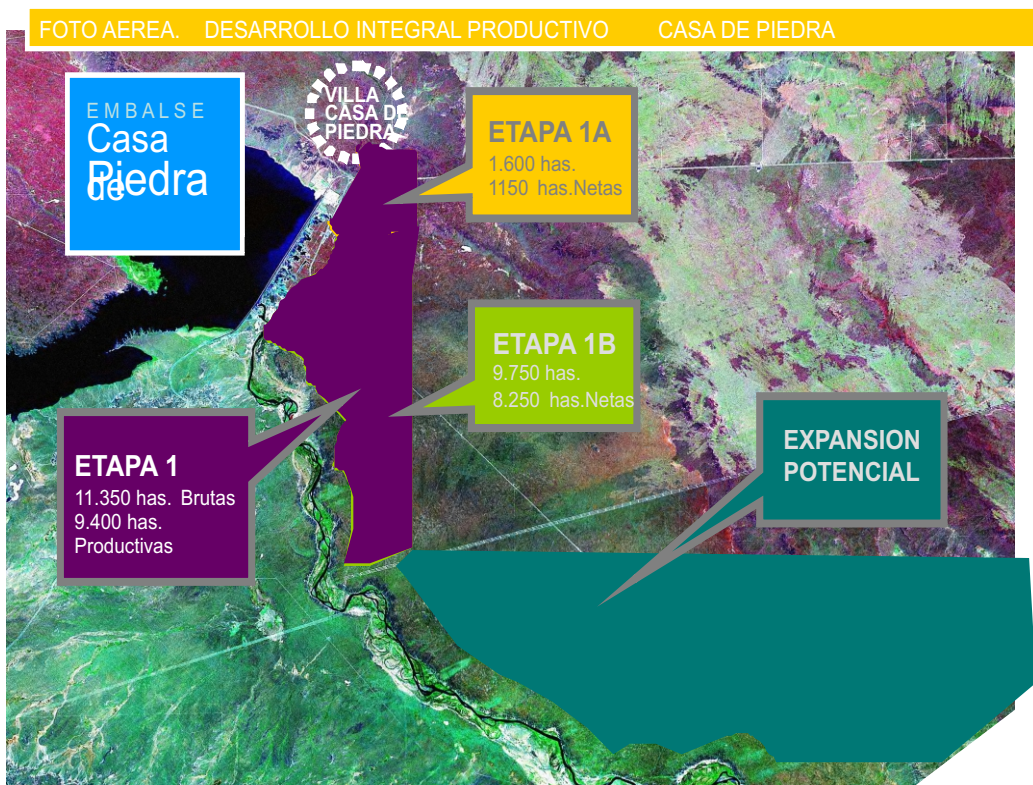

Constituye una de las columnas vertebrales del proyecto integral co existiendo con actividades industriales y turísticas.

- ❖ Las acciones propuestas podrán desarrollarse en un marco donde el



DIVISION POLITICA POR DEPARTAMENTO

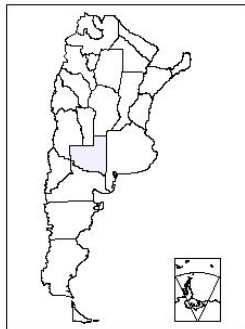
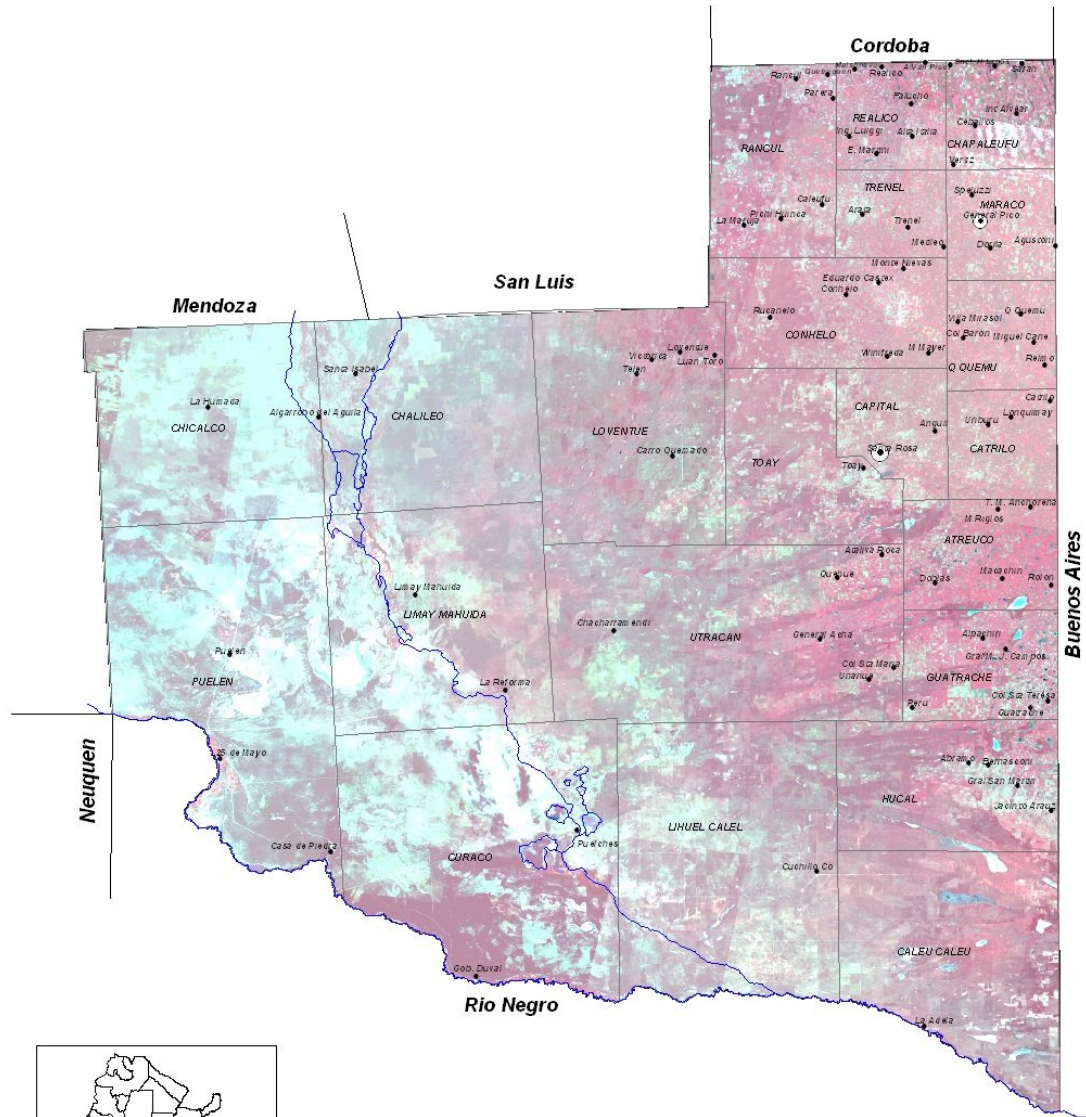

REFERENCIAS
 Fuente: DGEyC -
 Imagen aportada por
 Subsecretaría de Ecología
 Anuario 2008 Mapa N° 5

ESCALA
 30 0 30 90 Kilómetros



Ministerio de la Producción
 Instituto de Promoción Productiva
 Dirección General de Estadística y Censos

DIVISION POR EJIDO MUNICIPAL



1 25 DE MAYO	21 INGENIERO LUIGGI	41 TELEN	61 LA HONADA
2 ALPACHIRI	22 INTENDEENTE ALVEAR	42 TOAY	62 LA REFORMA
3 ALTA ITALIA	23 JACINTO ARAUZ	43 TRENEL	63 LINAY MARVIDA
4 ARGUIL	24 LA ADELA	44 URIBURU	64 LOVERTUE
5 ARATA	25 LA MARUJA	45 VICTORICA	65 MAISONAVE
6 BERNARDO LABROUDE	26 LONQUIMAY	46 VILLA MIRASOL	66 MAURICIO MAVER
7 BERMASCONI	27 LUAN TORO	47 WINIFREDA	67 PERU
8 CALEFUFU	28 MACACHIN	48 ABRAMO	68 PICHU HUINCA
9 CATRILO	29 METILEO	49 ADOLFO VAN PRAET	69 PUELCHES
10 COLONIA BARON	30 MIGUEL CANE	50 AGUSTONI	70 PUELEN
11 CONEJO	31 MIGUEL BIGLOS	51 ALGARROBO DEL AGUILA	71 QUEHUE
12 CHEL HILARIO LAGOZ	32 MANTE NIEVAS	52 ATALIVA ROCA	72 QUETREQUEN
13 DOBLAS	33 PARERA	53 CABRO QUEMADO	73 BELMO
14 EDUARDO CASTEX	34 QUEHU QUEHU	54 CERBALLOS	74 RUCAMELO
15 ENBAJADOR MARTINI	35 BANUL	55 CHACRA BRAMENDI	75 SARAH
16 GENERAL ACHA	36 REALICO	56 COLONIA SANTA MARIA	76 SPELUZZI
17 GENERAL M J CAMPOS	37 BOLON	57 CUCHILLO CO	77 TOMAS H ANCHORENA
18 GENERAL PICO	38 SANTA ISABEL	58 DORILA	78 UMANUE
19 GENERAL SAN MARTIN	39 SANTA ROSA	59 FALUCHO	79 VERTIZ
20 GUATRACHE	40 SANTA TERESA	60 GOBERNADOR DUVAL	80 CASA DE PIEDRA

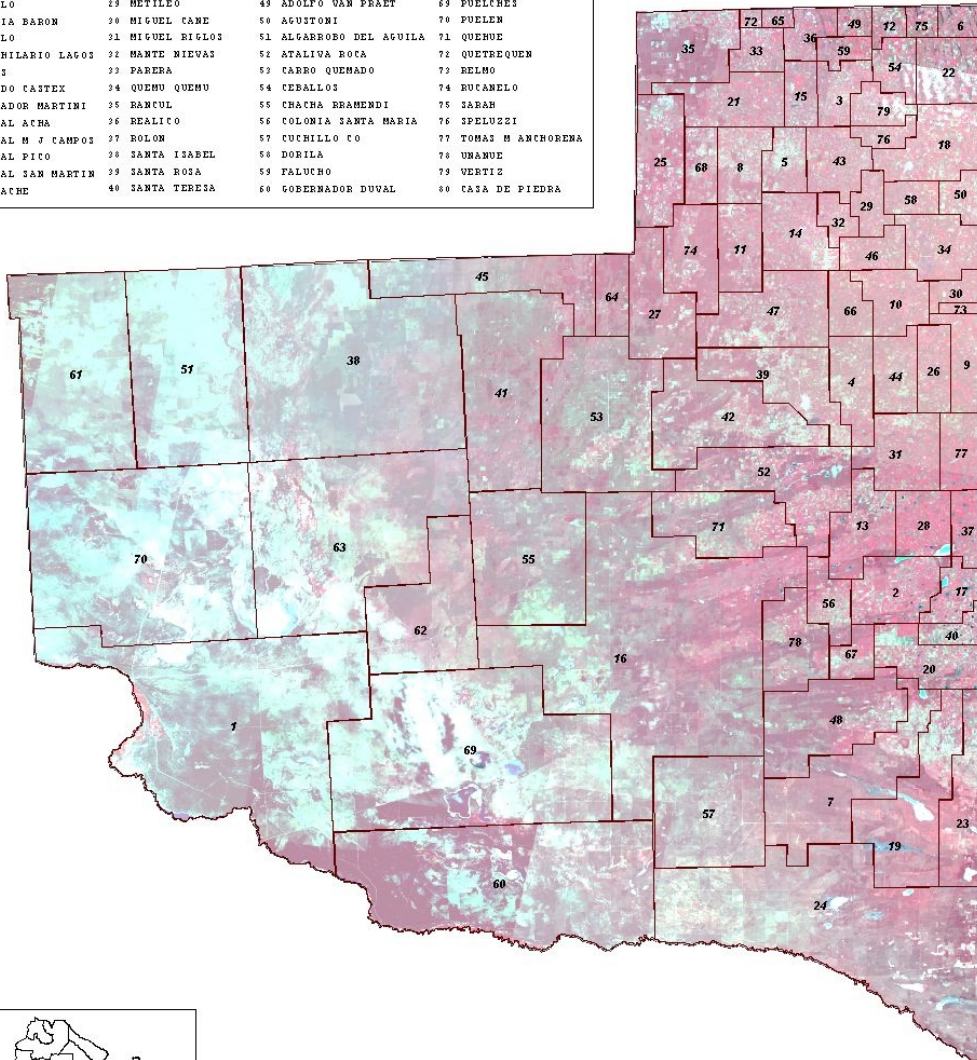

REFERENCIAS

ESCALA

30 0 30 60 90 Kilómetros

Fuente: DGEyC -
 Imagen aportada por
 Subsecretaría de Ecología
 Anuario 2008 Mapa N° 6

Referencias: Ejidos Municipales

- | | | | |
|----|--------------------------|----|----------------------|
| 1 | Colonia 25 de Mayo | 41 | Telén |
| 2 | Alpachiri | 42 | Toay |
| 3 | Alta Italia | 43 | Trenel |
| 4 | Anguil | 44 | Uriburu |
| 5 | Arata | 45 | Victorica |
| 6 | Bernardo Larroudé | 46 | Villa Mirasol |
| 7 | Bernasconi | 47 | Winifreda |
| 8 | Caleufú | 48 | Abramo |
| 9 | Catriló | 49 | Adolfo Van Praet |
| 10 | Colonia Barón | 50 | Agustoni |
| 11 | Conhelo | 51 | Algarrobo del Águila |
| 12 | Coronel Hilario Lagos | 52 | Ataliva Roca |
| 13 | Doblas | 53 | Carro Quemado |
| 14 | Eduardo Castex | 54 | Ceballos |
| 15 | Embajador Martini | 55 | Chacharramendi |
| 16 | General Acha | 56 | Colonia Santa María |
| 17 | General Manuel J. Campos | 57 | Cuchillo Co |
| 18 | General Pico | 58 | Dorila |
| 19 | General San Martín | 59 | Falucho |
| 20 | Guatraché | 60 | Gobernador Duval |
| 21 | Ingeniero Luiggi | 61 | La Humada |
| 22 | Intendente Alvear | 62 | La Reforma |
| 23 | Jacinto Arauz | 63 | Limay Mahuida |
| 24 | La Adela | 64 | Loventué |
| 25 | La Maruja | 65 | Maisonnave |
| 26 | Lonquimay | 66 | Mauricio Mayer |
| 27 | Luan Toro | 67 | Perú |
| 28 | Macachín | 68 | Pichi Huinca |
| 29 | Metileo | 69 | Puelches |
| 30 | Miguel Cané | 70 | Puelén |
| 31 | Miguel Riglos | 71 | Quehué |
| 32 | Monte Nievas | 72 | Quetrequén |
| 33 | Parera | 73 | Relmo |
| 34 | Quemú Quemú | 74 | Rucanelo |
| 35 | Rancul | 75 | Sarah |
| 36 | Realicó | 76 | Speluzzi |
| 37 | Rolón | 77 | Tomás M. Anchorena |
| 38 | Santa Isabel | 78 | Unanue |
| 39 | Santa Rosa | 79 | Vértiz |
| 40 | Colonia Santa Teresa | 80 | Casa de Piedra |



DIVISION POR MICRO REGIONES

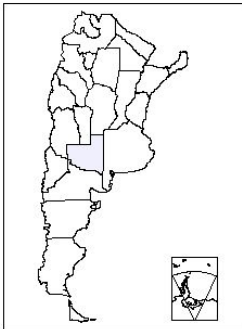
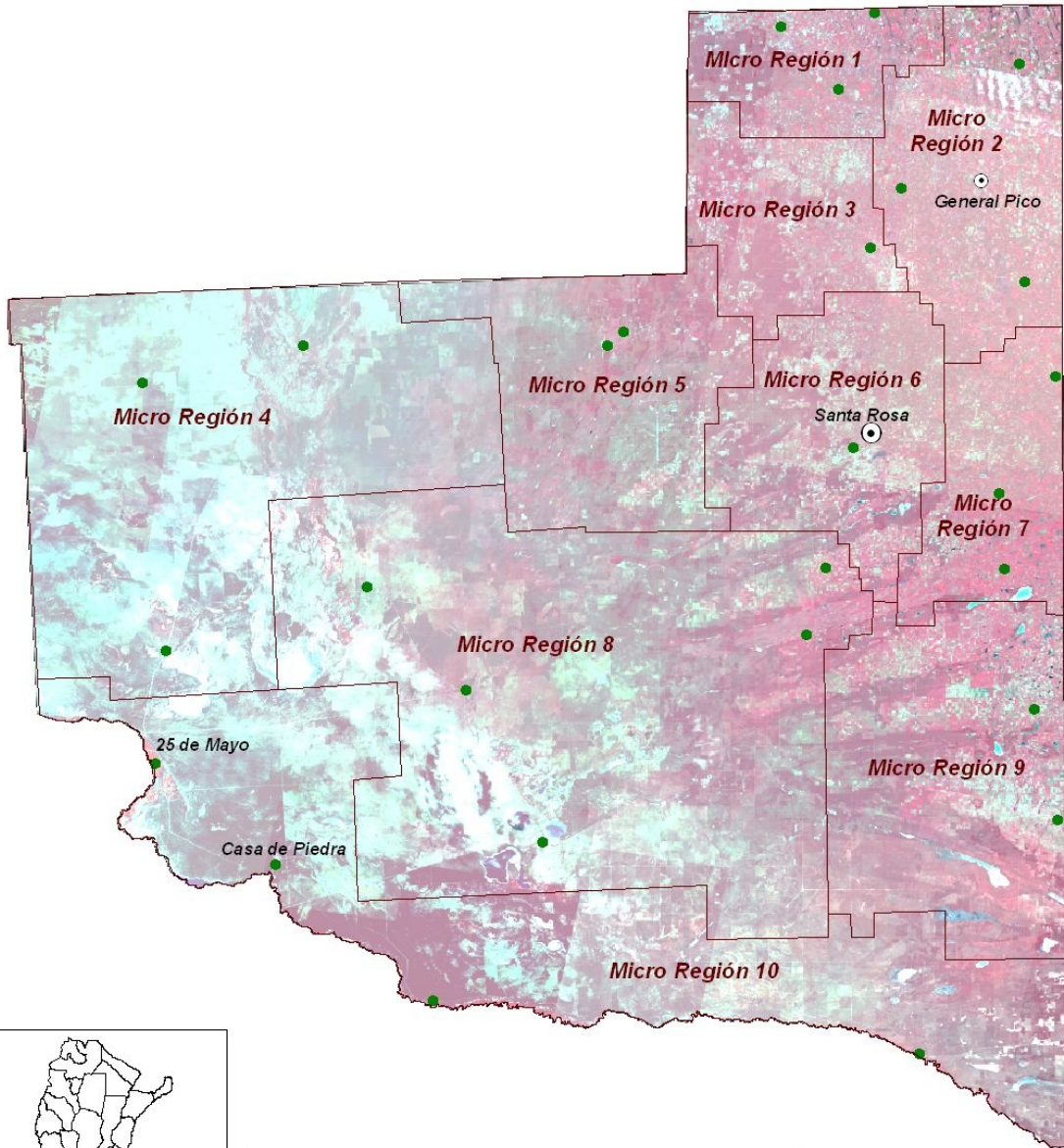

REFERENCIAS

● Localidades

ESCALA
30 0 30 60 90 Kilómetros

Fuente: DGEyC -
Imagen aportada por
Subsecretaría de Ecología
Anuario 2008 Mapa N° 7

MATRIZ DE ESPECIALIZACION: POR MICRO REGION Y ACTIVIDAD

PRODUCCIONES	VEGETAL				ANIMAL							ALTERNATIVA	INDUSTRIAL											Minería				servicios			Logist/mpte										
	RUBROS	Grasol	Maíz	Soja	Trigo	Bovinos Cría	Bovinos Invernada	Bovinos Tambo	Ovinos	Porcinos	Caprinos	Apicultura	Frutales	Hortalizas	Alimentos y bebidas	Metalurgica	Minerales no metálicos	Autopartes	Máquinas y equipos	Madera	Textil, vestir y cuero	Muebles y colchones	Impresión y edición gráfica	Caucho y Plástico	Sustancias Químicas	Sal ClNa	Sal SO4Na2	Arena	Tosca	Bentonita	Piedra caliza	Can to rodado	Riolita	Petróleo y gas	Cotos de caza	Estancias Turíst.	Piscicultura	Hoteles (plazas)	Camiones y acoplados		
MICRO REGION 1		33	28	48	8	190	171	2	15	7	1	21	2	32	3	0,6	-	5	1	1	-	-	-	-	-	-	-	-	5	-	-	-	-	-	-	-	-	-	-	202	2
MICRO REGION 2		112	138	245	37	366	433	19	46	26	2	38	9	137	15	7	5	6	2	40	2	3	6	4	-	-	-	2	-	-	-	-	-	-	-	-	-	-	700	8	
MICRO REGION 3		31	10	5	14	209	114	0,7	20	9	4	17	1	1	4	0,3	0,4	3	1	1	-	-	-	-	-	-	-	-	-	-	-	-	-	-	-	1	1	1	186	2	
MICRO REGION 4		-	-	-	-	144	5	-	13	-	44	-	-	0,05	0,08	-	-	-	-	-	-	-	-	-	-	-	-	-	-	-	-	-	-	-	-	-	1	1	2	42	-
MICRO REGION 5		-	0,3	-	-	215	13	-	15	-	1	3	2	3	0,3	-	-	-	-	-	-	-	-	-	-	-	-	-	-	-	-	-	-	-	-	16	3	149	1		
MICRO REGION 6		38	15	7	14	325	126	4	49	29	2	23	15	66	9	7	4	4	40	-	4	45	-	-	-	-	-	4	45	-	-	-	-	-	-	7	2	1484	6		
MICRO REGION 7		94	37	37	11	248	175	18	32	4	37	15	63	2	0,2	0,4	0,5	0,4	-	20	5	-	-	-	-	-	-	-	-	-	-	-	-	-	3	-	186	3			
MICRO REGION 8		-	1	-	1	440	21	-	28	-	7	3	1	4	1	10	-	-	0,3	0,4	-	-	-	-	-	-	-	-	-	-	-	-	-	2	-	14	3	465	1		
MICRO REGION 9		5	0,3	2	14	374	57	14	59	5	1	28	5	17	2	0,2	-	-	-	310	28	-	-	-	-	-	-	-	-	-	-	-	-	-	8	2	184	2			
MICRO REGION 10		-	1	-	-	223	25	-	9	2	16	2	5	16	-	-	-	-	-	0,1	0,2	-	-	-	-	-	-	19	44	3	0,5	993	-	-	-	12	217	1			

Para construir esta matriz se identificaron las **principales** producciones de la provincia y se asignó cada una de ellas a las distintas micro regiones. Con las mismas se elaboró un ranking decreciente en volumen físico o monetario.

Luego se tomaron los segmentos superiores dentro de cada micro región y se colorearon según la jerarquía o magnitud de esa variable que la caracteriza.

De esta forma sugerimos que los atributos de cada micro región están dados por el hecho de producir o poseer los productos o actividades que se presentan con mayor frecuencia e importancia en su área geográfica.

Se tomó de cada variable los siguientes indicadores:

Vegetales: volúmenes de producción (miles de toneladas) (2006-2007)

Animales: existencias en miles (2005-2006-2007)

Produc. Alternativas

Apicultura: cantidad de colmenas en miles (2004-05)

Hortalizas: cantidad de emprendimientos (encuesta hortícola 2007)

Industrias: Valor Bruto de Producción según EIA05 y ENGE05 (en millones de \$ ctes.)

Minería: Volúmen de producción 2007 en millones de toneladas

Petróleo y Gas: Valor de producción 2007 en millones de \$ ctes.

Piscicultura: miles de kilogramos 2007-08

Cotos de caza: cantidad 2007

Logística y Tpte.:

Alojamiento: Cantidad de plazas 2007

Transporte: Cantidad de camiones y acoplados en 2007 (en miles)

Demografía

Educación

Salud

Seguridad Social

Seguridad Pública

Trabajo

Ingresos

Precios

**Cuadro 1.1 Población Total, Superficie y Densidad por Provincia
Total del País. Año 2001**

Provincia	Población	Superficie en Km ²	Densidad hab/km ²
Total del País	32.260.130	2.780.403	13,0
Ciudad Autónoma de Buenos Aires	2.776.138	203	13.679,6
Buenos Aires	13.827.203	307.571	45,0
Catamarca	334.568	102.602	3,3
Chaco	984.446	99.633	9,9
Chubut	413.237	224.686	1,8
Córdoba	3.066.801	165.321	18,6
Corrientes	930.991	88.199	10,6
Entre Ríos	1.158.147	78.781	14,7
Formosa	486.559	72.066	6,8
Jujuy	611.888	53.219	11,5
La Pampa	299.294	143.440	2,1
La Rioja	289.983	89.680	3,2
Mendoza	1.579.651	148.827	10,6
Misiones	965.522	29.801	32,4
Neuquén	474.155	94.078	5,0
Río Negro	552.822	203.103	2,7
Salta	1.079.051	155.488	6,9
San Juan	620.023	89.651	6,9
San Luis	367.933	76.748	4,8
Santa Cruz	196.958	243.943	0,8
Santa Fé	3.000.701	133.007	22,6
Santiago del Estero	804.457	136.351	5,9
Tucumán	1.338.523	22.524	59,4
Tierra del Fuego, Antártida Argentina e Islas del Atlántico Sur (1)	101.079	21.571	4,7

(1) La superficie no incluye a la Antártida Argentina e Islas del Atlántico Sur.

Fuente: INDEC. Censo Nacional de Población, Hogares y Viviendas 2001 e Instituto Geográfico Militar.
Elaboración: Dirección General de Estadística y Censos

**Cuadro 1.2 Estructura de la Población por Grupos de Edad según Sexo
Provincia de La Pampa. Años 1991 y 2001**

Grupo de Edad	Año 1991			Año 2001		
	Total	Varones	Mujeres	Total	Varones	Mujeres
Total Provincia	259.996	130.932	129.064	299.294	149.169	150.125
0-4	27.788	14.134	13.654	26.150	13.289	12.861
5-9	26.986	13.577	13.409	28.630	14.520	14.110
10-14	26.416	13.365	13.051	29.589	15.066	14.523
15-19	21.642	10.915	10.727	26.485	13.394	13.091
20-24	17.843	8.870	8.973	23.705	12.128	11.577
25-29	18.634	9.338	9.296	21.088	10.579	10.509
30-34	17.719	9.028	8.691	19.174	9.476	9.698
35-39	17.020	8.722	8.298	19.438	9.641	9.797
40-44	16.113	8.258	7.855	17.905	9.080	8.825
45-49	14.433	7.604	6.829	16.946	8.654	8.292
50-54	12.205	6.374	5.831	15.751	7.930	7.821
55-59	10.530	5.494	5.036	13.493	6.883	6.610
60-64	9.639	4.871	4.768	11.293	5.597	5.696
65-69	8.013	3.877	4.136	9.368	4.581	4.787
70-74	6.206	2.840	3.366	7.903	3.605	5.298
75-79	4.702	2.032	2.670	5.889	2.436	3.453
80 y más	4.107	1.633	2.474	6.487	2.310	4.177

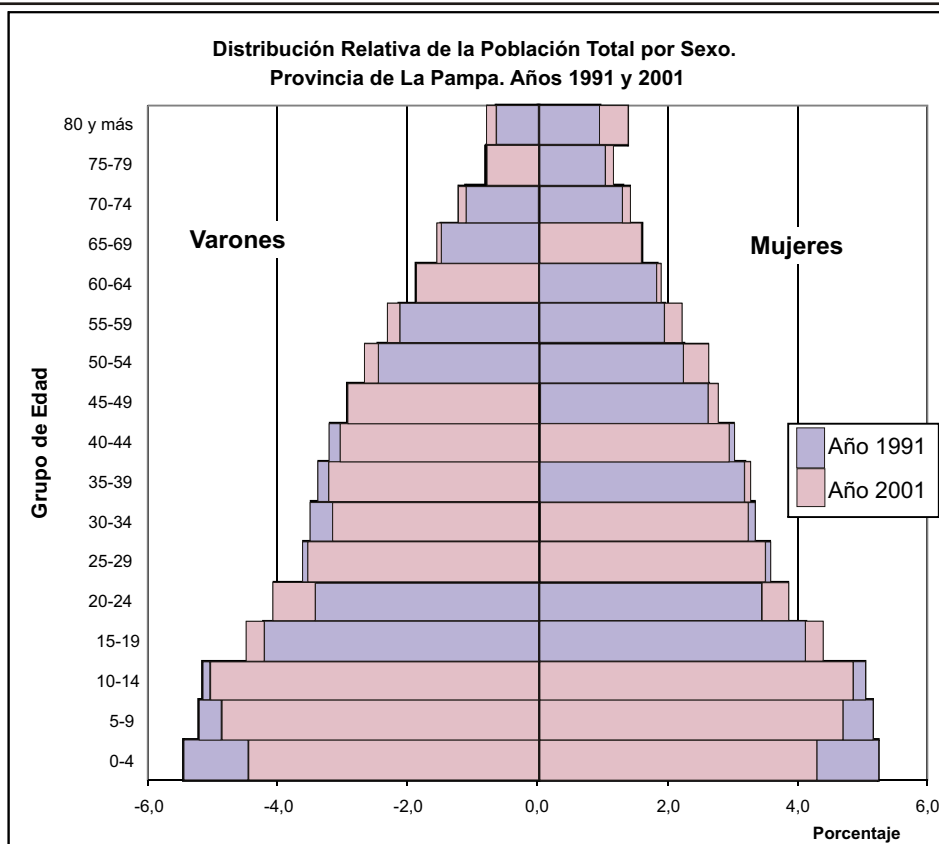

Fuente: INDEC. Censo Nacional de Población y Vivienda 1991 y Censo Nacional de Población, Hogares y Viviendas 2001.
Elaboración: Dirección General de Estadística y Censos

**Cuadro 1.3 Población por Departamento según Censos Nacionales.
Provincia de La Pampa. Años 1947 - 2001**

Departamento	Años					
	1947	1960	1970	1980	1991	2001
Total Provincia	169.480	158.746	172.029	208.260	259.996	299.294
Atreucó	8.173	7.598	8.144	8.925	9.857	10.134
Caleu-Caleu	1.891	1.758	1.746	1.674	2.021	2.075
Capital	18.809	27.771	37.893	54.491	78.022	96.920
Catrilo	5.842	5.307	5.000	5.421	6.193	6.728
Chalileo	2.420	1.838	1.443	1.737	2.093	2.517
Chapaleufú	8.304	6.816	6.403	7.717	9.944	10.787
Chical Co	1.189	1.102	9.20	1.199	1.212	1.595
Conhelo	15.871	12.196	11.559	11.984	14.070	14.591
Curacó	1.504	887	834	995	878	886
Guatraché	9.715	8.422	8.158	8.019	9.425	9.306
Hucal	11.565	9.624	8.177	7.928	7.938	7.838
Lihuel Calel	1.061	905	714	764	592	547
Limay Mahuida	1.663	949	772	836	586	475
Loventué	8.322	6.982	7.033	7.362	8.021	8.649
Maracó	16.140	20.409	24.754	32.709	44.153	54.699
Puelén	1.219	1.486	3.155	5.660	6.811	7.757
Quemú-Quemú	9.696	8.125	7.828	7.807	8.723	8.756
Rancul	10.395	7.475	7.751	9.70	9.943	10.648
Realicó	11.355	9.498	9.883	11.833	14.056	15.302
Toay	6.531	5.152	5.007	5.662	6.860	9.256
Trenel	7.436	5.307	5.127	5.459	5.470	5.324
Utracán	10.379	9.139	9.728	10.978	13.128	14.504

Fuente: INDEC. Censos Nacionales de Población.

Elaboración: Dirección General de Estadística y Censos

**Cuadro 1.4 Población Estimada al 30 de junio de cada Año por Departamento
Provincia de La Pampa. Años 2008 - 2014**

Departamento	Años						
	2008	2009	2010	2011	2012	2013	2014
Total Provincia	333.550	337.521	341.456	345.349	349.240	353.106	356.926
Atreucó	10.756	10.805	10.853	10.901	10.949	10.997	11.043
Caleu-Caleu	2.136	2.141	2.148	2.154	2.160	2.166	2.173
Capital	111.684	113.505	115.305	117.089	118.868	120.638	122.391
Catriló	7.525	7.597	7.668	7.739	7.809	7.879	7.948
Chalileo	2.923	2.968	3.013	3.057	3.101	3.145	3.187
Chapaleufú	11.753	11.850	11.948	12.043	12.139	12.235	12.328
Chical Co	1.828	1.860	1.894	1.927	1.959	1.991	2.022
Conhelo	15.447	15.521	15.595	15.668	15.740	15.813	15.885
Curacó	1.038	1.046	1.056	1.064	1.072	1.080	1.089
Guatraché	9.360	9.355	9.350	9.346	9.341	9.336	9.331
Hucal	8.422	8.448	8.474	8.499	8.526	8.551	8.576
Lihuel Calel	771	781	790	800	809	819	828
Limay Mahuida	422	413	404	396	388	379	371
Loventué	9.119	9.178	9.237	9.295	9.354	9.411	9.468
Maracó	62.113	63.083	64.043	64.993	65.943	66.887	67.819
Puelén	8.691	8.793	8.894	8.993	9.093	9.191	9.290
Quemú-Quemú	8.933	8.945	8.956	8.966	8.978	8.989	9.000
Rancul	11.542	11.628	11.714	11.798	11.883	11.967	12.050
Realicó	16.694	16.836	16.977	17.117	17.256	17.395	17.531
Toay	10.703	10.910	11.115	11.319	11.522	11.724	11.924
Trenel	6.228	6.270	6.310	6.350	6.391	6.431	6.470
Utracán	15.462	15.588	15.712	15.835	15.959	16.082	16.202

Fuente: INDEC. Serie Análisis Demográfico N° 31.

Elaboración: Dirección General de Estadística y Censos

Cuadro 1.5 Distribución de Hogares con Necesidades Básicas Insatisfechas y Hogares con Índice de Privación Material según Tipo de Privación**Total del País. Año 2001**

Provincia	Hogares Particulares	Hogares con NBI	Población con NBI	Hogares sin IPMH	Hogares con IPMH		
					Sólo de Recursos Corrientes	Sólo Patrimonial	Convergente
Total del País	10.075.814	1.442.934	6.343.589	6.124.371	1.667.676	980.524	1.303.243
Ciudad Autónoma de Buenos Aires	1.024.540	72.658	212.489	884.636	108.062	20.003	11.839
Buenos Aires	3.921.455	508.671	2.161.064	2.449.700	702.074	331.599	438.082
Catamarca	77.776	14.287	71.145	38.198	10.876	14.946	13.756
Chaco	238.182	65.672	323.354	79.003	34.266	38.676	86.237
Chubut	114.725	15.402	62.872	78.342	15.745	12.282	8.356
Córdoba	877.262	97.405	393.708	602.312	164.068	53.191	57.691
Corrientes	225.957	54.341	264.277	87.982	45.691	29.770	62.514
Entre Ríos	316.715	46.608	202.578	183.146	57.780	32.036	43.753
Formosa	114.408	32.041	162.862	32.957	13.509	25.713	42.229
Jujuy	141.631	37.028	175.179	52.286	16.318	36.523	36.504
La Pampa	91.661	8.411	30.587	66.007	16.428	5.409	3.817
La Rioja	68.390	11.908	58.869	38.565	10.225	11.167	8.433
Mendoza	410.418	53.841	241.053	237.226	85.378	41.330	46.484
Misiones	235.004	55.215	260.271	82.636	39.875	38.254	74.239
Neuquén	128.351	19.883	79.547	84.722	21.484	13.502	8.643
Río Negro	154.453	24.823	97.486	96.027	25.122	19.007	14.297
Salta	241.407	66.434	338.484	91.223	30.794	52.475	66.915
San Juan	148.902	21.361	107.372	70.665	21.870	29.249	27.118
San Luis	101.644	13.201	57.072	61.930	22.729	8.068	8.917
Santa Cruz	53.834	5.463	19.985	42.446	5.855	4.174	1.359
Santa Fé	872.295	103.557	440.346	553.748	150.471	69.522	98.554
Santiago del Estero	178.201	46.684	250.747	62.552	22.704	32.137	60.808
Tucumán	310.787	63.739	318.209	126.231	43.424	59.067	82.065
Tierra del Fuego, Antártida Argentina e Islas del Atlántico Sur	27.816	4.301	14.033	21.831	2.928	2.424	633

Nota: El IPMH es una variable que identifica a los hogares según su situación respecto a la privación material en cuanto a dos dimensiones: recursos corrientes y patrimonial. La dimensión se mide a través del indicador de Condiciones Habitacionales, que establece que los hogares que habitan en una vivienda con pisos o techos de materiales insuficientes o sin inodoro con descarga de agua presentan privación patrimonial. La dimensión de recursos corrientes se mide a través del indicador de Capacidad Económica, que establece que los hogares con capacidad económica insuficiente para adquirir bienes y servicios básicos para la subsistencia presentan privación de recursos corrientes.

La combinación de estas dimensiones define cuatro grupos de hogares: sin ningún tipo de privación, con privación sólo de recursos corrientes, con privación sólo patrimonial, y con privación convergente (cuando se presentan ambas privaciones simultáneamente)

Fuente: INDEC. Censo Nacional de Población, Hogares y Vivienda 2001.

Elaboración: Dirección General de Estadística y Censos.

Cuadro 2.1 Alumnos Matriculados por Nivel según Gestión
Provincia de La Pampa. Año 2007

Nivel Educativo	Alumnos matriculados					
	Total General		Estatal		Privado	
	Absolutos	%	Absolutos	%	Absolutos	%
Total Provincia	85.671	100,0	73.634	100,0	12.037	100,0
Educación Inicial	7.073	8,3	5.953	8,1	1.120	9,3
Educación General Básica	52.552	61,3	47.407	64,4	5.145	42,8
Educación Especial	828	1,0	828	1,1	-	-
Adultos Educación Formal	2.639	3,1	2.432	3,3	207	1,7
Adultos Educación No Formal	4.797	5,6	4.797	6,5	-	-
Educación Polimodal	14.232	16,6	10.430	14,2	3.802	31,6
Educación Superior No Universitario	3.550	4,1	1.787	2,4	1.763	14,6

Fuente: Ministerio de Cultura y Educación. Área de Investigación y Evaluación de la Gestión Educ. Estadística Educativa.

Elaboración: Dirección General de Estadística y Censos.

Cuadro 2.2 Unidades Educativas por Nivel según Gestión
Provincia de La Pampa. Año 2007

Nivel Educativo	Unidades educativas					
	Total General		Estatal		Privado	
	Absolutos	%	Absolutos	%	Absolutos	%
Total Provincia	674	100,0	585	100,0	89	100,0
Educación Inicial	87	12,9	67	11,5	20	22,5
Educación General Básica	249	36,9	230	39,3	19	21,3
Educación Especial	23	3,4	22	3,8	1	1,1
Adultos Educación Formal	80	11,9	78	13,3	2	2,2
Adultos Educación No Formal	98	14,5	98	16,7	-	-
Educación Polimodal	117	17,4	82	14,0	35	39,4
Educación Superior No Universitario	20	3,0	8	1,4	12	13,5

Fuente: Ministerio de Cultura y Educación. Área de Investigación y Evaluación de la Gestión Educ. Estadística Educativa.

Elaboración: Dirección General de Estadística y Censos.

Gráfico 2.1



Gráfico 2.2



Fuente: Ministerio de Cultura y Educación. Área de Investigación y Evaluación de la Gestión Educ. Estadística Educativa.

Elaboración: Dirección General de Estadística y Censos.

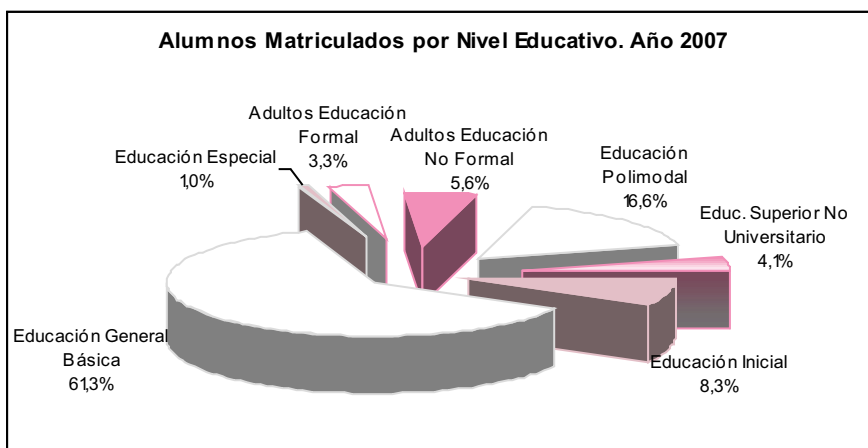
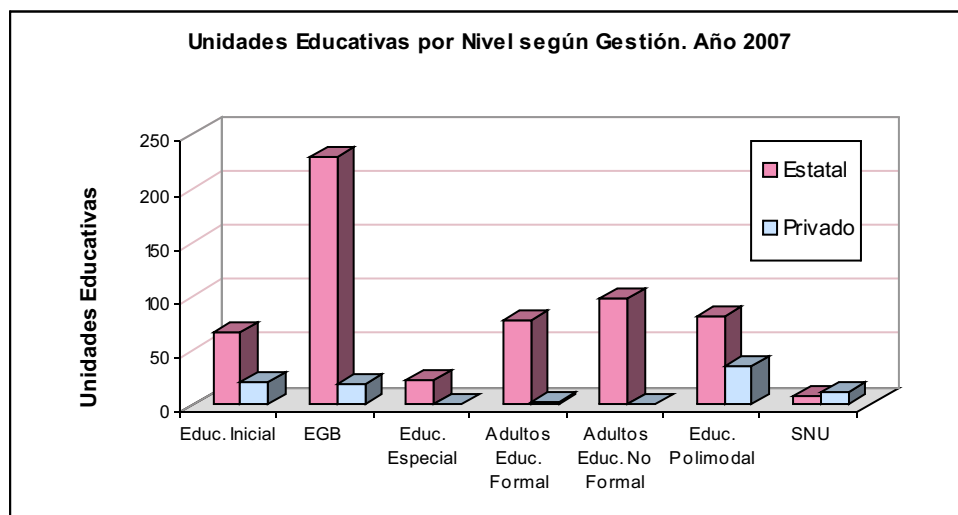
**Cuadro 2.3 U.N.L.Pam. Matrícula Educativa por Facultad
Período 2001 - 2007**

Facultad	Matrícula Educativa						
	2001	2002	2003	2004	2005	2006	2007
Total Provincia	8.077	8.701	10.773	9.757	9.259	9.102	8.902
Agronomía	624	594	781	816	829	829	864
Ciencias Económicas y Jurídicas	2.386	2.737	3.073	2.729	2.608	2.452	2.395
Ciencias Exactas y Naturales	1.264	1.564	1.644	1.608	1.541	1.825	1.699
Ciencias Humanas	2.327	2.312	3.622	2.695	2.486	2.243	2.289
Ciencias Veterinarias	772	803	888	922	969	998	986
Ingeniería	704	691	865	890	755	708	624
Rectorado	///	///	///	97	71	47	45

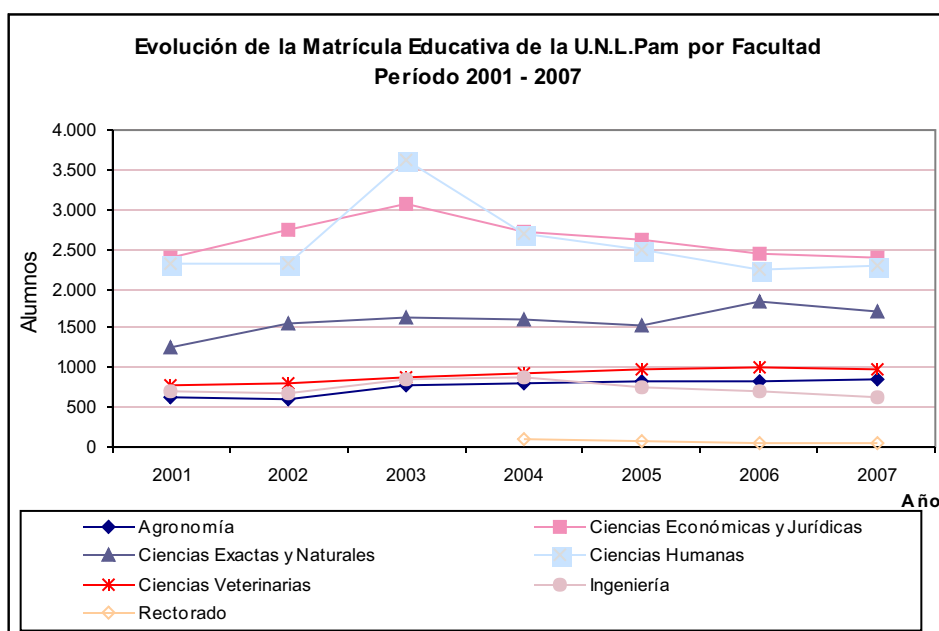

Nota: En la Provincia de La Pampa existe una única Universidad Nacional.

Fuente: Universidad Nacional de La Pampa. Dpto. Estadística Universitaria.

Elaboración: Dirección General de Estadística y Censos.

**Cuadro 2.4 U.N.L.Pam. Cargos Docentes por Facultad
Período 2001 - 2007**

Facultad	Cargos Docentes						
	2001	2002	2003	2004	2005	2006	2007
Total Provincia	1.243	1.257	1.364	1.487	1.387	1.402	1.362
Agronomía	114	116	129	142	139	136	133
Ciencias Económicas y Jurídicas	282	271	315	359	299	299	266
Ciencias Exactas y Naturales	269	276	277	276	277	289	315
Ciencias Humanas	274	298	323	331	328	331	318
Ciencias Veterinarias	160	156	186	218	211	208	205
Ingeniería	122	119	120	161	133	134	119
Rectorado	22	21	14	-	-	5	6

Nota: En la Provincia de La Pampa existe una única Universidad Nacional.

Fuente: Universidad Nacional de La Pampa. Dpto. Estadística Universitaria.

Elaboración: Dirección General de Estadística y Censos.

**Cuadro 2.5 U.N.L.Pam. Planta de Cargos Docentes por Facultad según Dedicación
Año 2007**

Facultad	Total	Dedicación		
		Exclusiva	Semiexclusiva	Simple
Total Provincia	100,0	15,0	23,3	61,7
Agronomía	100,0	40,6	6,8	52,6
Ciencias Económicas y Jurídicas	100,0	1,5	22,2	76,3
Ciencias Exactas y Naturales	100,0	18,4	14,6	67,0
Ciencias Humanas	100,0	6,9	30,1	63,0
Ciencias Veterinarias	100,0	17,1	33,2	49,7
Ingeniería	100,0	25,2	32,0	42,8
Rectorado	100,0	16,7	33,3	50,0

Nota: En la Provincia de La Pampa existe una única Universidad Nacional.

Fuente: Universidad Nacional de La Pampa. Dpto. Estadística Universitaria.

Elaboración: Dirección General de Estadística y Censos.

**Cuadro 2.6 U.N.L.Pam. Alumnos Nuevos Inscriptos por Facultad
Período 2001 - 2007**

Facultad	Nuevos Inscriptos						
	2001	2002	2003	2004	2005	2006	2007
Total Provincia	2.564	2.882	4.480	2.811	2.307	2.465	1.557
Agronomía	133	88	274	240	223	213	159
Ciencias Económicas y Jurídicas	746	821	1.046	708	649	553	464
Ciencias Exactas y Naturales	509	826	584	412	379	757	231
Ciencias Humanas	832	849	2.021	817	692	574	490
Ciencias Veterinarias	152	166	204	180	182	171	136
Ingeniería	192	132	351	357	178	197	77
Rectorado	///	///	///	97	4	-	-

Nota: En la Provincia de La Pampa existe una única Universidad Nacional.

Fuente: Universidad Nacional de La Pampa. Dpto. Estadística Universitaria.

Elaboración: Dirección General de Estadística y Censos.

**Cuadro 2.7 U.N.L.Pam. Alumnos Egresados por Facultad
Período 2001 - 2007**

Facultad	Egresados						
	2001	2002	2003	2004	2005	2006	2007
Total Provincia	331	275	264	338	390	317	380
Agronomía	58	33	25	72	62	37	90
Ciencias Económicas y Jurídicas	72	42	66	79	79	76	80
Ciencias Exactas y Naturales	35	39	30	35	108	41	51
Ciencias Humanas	96	89	71	100	57	79	72
Ciencias Veterinarias	36	43	43	31	31	40	49
Ingeniería	34	29	29	21	53	44	38
Rectorado	///	///	///	///	///	-	-

Nota: En la Provincia de La Pampa existe una única Universidad Nacional.

Fuente: Universidad Nacional de La Pampa. Dpto. Estadística Universitaria.

Elaboración: Dirección General de Estadística y Censos.

**Cuadro 2.8 U.N.L.Pam. Alumnos por Facultad y Disciplina
Año 2007**

Facultad y Disciplina	Alumnos Año 2007
Total Provincia	8.902
Agronomía	864
Ingeniería Agronómica	547
Ciencias Agropecuarias	317
Ciencias Económicas y Jurídicas	2.395
Contador Público	1.197
Abogacía	1.198
Ciencias Exactas y Naturales	1.699
Ciencias Exactas	572
Ciencias Naturales	471
Ingeniería en Ciencias Naturales	267
Licenciatura en Enfermería	389
Ciencias Humanas	2.289
Filosofía y Letras	226
Ciencias de la Educación	429
Otras Ciencias Humanas	1.634
Ciencias Veterinarias	986
Medicina Veterinaria	986
Ingeniería	624
Analista Programador	163
Ingenierías	461
Rectorado	45
Tecnicatura	45

Fuente: Universidad Nacional de La Pampa. Dpto. Estadística Universitaria.

Elaboración: Dirección General de Estadística y Censos.

Cuadro 2.9 Nivel EGB. Establecimientos Educativos por Departamento
Provincia de La Pampa. Período 2002 - 2007

Departamento	Establecimientos Educativos - Nivel EGB					
	2002	2003	2004	2005	2006	2007
Total Provincia	253	251	249	249	248	249
Atreucó	12	12	11	10	10	10
Caleu-Caleu	4	4	4	4	4	4
Capital	51	51	51	51	51	51
Catrilo	6	6	6	6	6	6
Chalileo	3	4	4	4	4	4
Chapaleufú	11	11	11	11	12	12
Chical Co	2	2	2	2	2	2
Conhelo	15	15	15	15	14	15
Curacó	2	2	2	2	2	2
Guatraché	13	13	13	13	12	12
Hucal	5	5	5	5	5	5
Lihuel Calel	1	1	1	1	1	1
Limay Mahuida	2	2	2	2	2	2
Loventué	10	10	10	10	10	10
Maracó	30	29	28	29	29	29
Puelén	8	8	8	8	8	8
Quemú-Quemú	10	10	10	10	10	10
Rancul	16	16	16	16	16	16
Realicó	17	17	17	17	17	17
Toay	9	8	8	8	7	7
Trenel	11	10	10	10	10	10
Utracán	15	15	15	15	16	16

Fuente: Ministerio de Cultura y Educación. Área de Investigación y Evaluación de la Gestión Educ. Estadística Educativa.

Elaboración: Dirección General de Estadística y Censos.

**Cuadro 2.10 Nivel Medio/Polimodal. Establecimientos Educativos por Departamento
Provincia de La Pampa. Período 2002 - 2007**

Departamento	Establecimientos Educativos - Nivel Medio / Polimodal					
	2002	2003	2004	2005	2006	2007
Total Provincia	96	97	101	111	113	117
Atreucó	5	5	5	6	6	6
Caleu-Caleu	1	1	1	2	2	2
Capital	23	23	24	24	24	24
Catrilo	3	3	3	3	3	3
Chalileo	1	1	1	1	1	1
Chapaleufú	5	5	5	6	6	6
Chical Co	-	-	1	1	1	1
Conhelo	3	4	4	4	4	4
Curacó	-	-	1	1	2	2
Guatraché	4	4	4	6	6	7
Hucal	4	4	4	4	4	5
Lihuel Calel	-	-	-	1	1	1
Limay Mahuida	-	-	-	-	-	-
Loventué	6	6	6	6	6	6
Maracó	11	11	11	11	11	11
Puelén	2	2	4	4	4	4
Quemú-Quemú	3	3	3	4	5	6
Rancul	5	5	6	6	6	6
Realicó	8	8	9	10	10	11
Toay	2	2	2	2	2	2
Trenel	2	2	2	2	2	2
Utracán	5	5	5	7	7	7

Fuente: Ministerio de Cultura y Educación. Área de Investigación y Evaluación de la Gestión Educ. Estadística Educativa.

Elaboración: Dirección General de Estadística y Censos.

Cuadro 2.11 Nivel Inicial. Matrícula Educativa por Departamento
Provincia de La Pampa. Período 2002 - 2007

Departamento	Matrícula Educativa - Nivel Inicial					
	2002	2003	2004	2005	2006	2007
Total Provincia	6.271	6.193	6.417	6.970	7.049	7.073
Atreucó	175	172	156	195	175	186
Caleu-Caleu	61	61	90	100	91	109
Capital	2.041	2.149	2.161	2.366	2.370	2.424
Catriló	148	139	146	145	163	165
Chalileo	80	65	60	56	67	55
Chapaleufú	267	238	263	264	289	284
Chical Co	32	36	42	34	32	36
Conhelo	241	266	250	310	317	318
Curacó	18	19	34	33	31	30
Guatraché	106	113	145	163	154	122
Hucal	101	113	121	135	131	122
Lihuel Calel	11	8	18	13	10	15
Limay Mahuida	7	10	4	13	11	10
Loventué	245	251	229	237	233	220
Maracó	1.220	1.149	1.232	1.280	1.267	1.223
Puelén	207	172	168	166	161	173
Quemú-Quemú	145	140	119	186	197	205
Rancul	231	212	233	238	288	266
Realicó	289	304	307	331	364	387
Toay	210	175	208	208	207	229
Trenel	106	112	86	109	89	84
Utracán	330	289	345	388	402	410

Fuente: Ministerio de Cultura y Educación. Área de Investigación y Evaluación de la Gestión Educ. Estadística Educativa.

Elaboración: Dirección General de Estadística y Censos.

**Cuadro 2.12 Nivel EGB. Matrícula Educativa por Departamento
Provincia de La Pampa. Período 2002 - 2007**

Departamento	Matrícula Educativa - Nivel EGB					
	2002	2003	2004	2005	2006	2007
Total Provincia	54.242	54.249	54.179	53.503	52.972	52.552
Atreucó	1.886	1.873	1.849	1.758	1.680	1.626
Caleu-Caleu	519	470	455	442	446	412
Capital	17.820	17.842	17.997	17.820	17.776	17.642
Catriló	1.309	1.338	1.326	1.318	1.295	1.298
Chalileo	622	640	662	677	650	685
Chapaleufú	1.959	1.976	1.937	1.903	1.915	1.940
Chical Co	305	315	325	315	322	320
Conhelo	2.391	2.380	2.348	2.261	2.210	2.130
Curacó	211	196	178	169	165	168
Guatraché	1.170	1.167	1.126	1.103	1.077	1.089
Hucal	1.217	1.161	1.116	1.106	1.049	1.034
Lihuel Calel	63	69	64	66	72	67
Limay Mahuida	60	70	84	58	70	75
Loventué	1.751	1.771	1.803	1.773	1.685	1.640
Maracó	9.682	9.751	9.712	9.723	9.748	9.761
Puelén	1.836	1.810	1.813	1.798	1.808	1.839
Quemú-Quemú	1.386	1.384	1.388	1.292	1.264	1.242
Rancul	1.975	1.976	1.933	1.911	1.884	1.853
Realicó	2.839	2.827	2.822	2.765	2.673	2.628
Toay	1.534	1.555	1.568	1.587	1.608	1.608
Trenel	876	880	903	892	893	867
Utracán	2.831	2.798	2.770	2.766	2.682	2.628

Fuente: Ministerio de Cultura y Educación. Área de Investigación y Evaluación de la Gestión Educ. Estadística Educativa.

Elaboración: Dirección General de Estadística y Censos.

**Cuadro 2.13 Nivel Medio/Polimodal. Matrícula Educativa por Departamento
Provincia de La Pampa. Período 2002 - 2007**

Departamento	Matrícula Educativa - Nivel Medio / Polimodal					
	2002	2003	2004	2005	2006	2007
Total Provincia	15.178	14.828	13.842	14.049	14.125	14.231
Atreucó	442	416	387	421	401	451
Caleu-Caleu	60	57	45	78	77	73
Capital	5.609	5.492	5.164	5.240	5.287	5.390
Catriló	200	195	176	178	200	214
Chalileo	124	130	126	117	114	112
Chapaleufú	558	485	445	487	526	495
Chical Co	-	-	13	40	5	3
Conhelo	574	658	593	715	693	634
Curacó	-	-	24	22	34	19
Guatraché	329	320	289	345	310	325
Hucal	329	319	298	280	261	305
Lihuel Calel	-	-	-	24	12	12
Limay Mahuida	-	-	-	-	-	-
Loventué	547	492	561	532	631	639
Maracó	2.966	2.970	2.666	2.538	2.493	2.578
Puelén	446	376	433	408	410	388
Quemú-Quemú	324	297	307	334	464	361
Rancul	525	485	460	440	426	452
Realicó	701	640	700	805	765	698
Toay	242	213	299	223	219	268
Trenel	134	136	132	132	111	104
Utracán	756	719	680	690	686	710

Fuente: Ministerio de Cultura y Educación. Área de Investigación y Evaluación de la Gestión Educ. Estadística Educativa.

Elaboración: Dirección General de Estadística y Censos.

Cuadro 2.14 Nivel Superior No Universitario. Establecimientos Educativos por Localidad
Provincia de La Pampa. Período 2002 - 2007

Localidad	Establecimientos Educativos					
	Nivel Superior No Universitario					
	2002	2003	2004	2005	2006	2007
Total Provincia	12	15	15	18	20	20
Colonia Barón	-	-	-	1	1	1
Eduardo Castex	1	1	1	1	1	1
General Acha	1	1	1	1	1	1
General Pico	2	4	4	4	5	5
General San Martín	-	-	-	-	1	1
Guatraché	1	1	1	1	1	1
Santa Rosa	6	7	7	9	9	9
Victorica	1	1	1	1	1	1

Fuente: Ministerio de Cultura y Educación. Área de Investigación y Evaluación de la Gestión Educ. Estadística Educativa.

Elaboración: Dirección General de Estadística y Censos.

Cuadro 2.15 Nivel Superior No Universitario. Matrícula Educativa por Localidad
Provincia de La Pampa. Período 2002 - 2007

Localidad	Matrícula Educativa					
	Nivel Superior No Universitario					
	2002	2003	2004	2005	2006	2007
Total Provincia	1.934	2.170	2.301	2.593	2.983	3.550
Colonia Barón	-	-	-	143	67	62
Eduardo Castex	53	51	41	39	65	56
General Acha	143	76	70	72	94	99
General Pico	546	736	573	589	860	705
General San Martín	-	-	-	-	95	136
Guatraché	21	26	16	14	4	2
Santa Rosa	1.124	1.240	1.527	1.690	1.757	2.467
Victorica	47	41	74	46	41	23

Fuente: Ministerio de Cultura y Educación. Área de Investigación y Evaluación de la Gestión Educ. Estadística Educativa.

Elaboración: Dirección General de Estadística y Censos.

Cuadro 2.16 Nivel EGB. Porcentaje de Repitentes por Departamento
Provincia de La Pampa. Período 2002 - 2007

Departamento	Porcentaje de Repitentes - Nivel EGB					
	2002	2003	2004	2005	2006	2007
Total Provincia	5,82	6,91	6,66	8,21	7,88	8,26
Atreucó	5,14	5,71	5,62	5,75	5,42	4,37
Caleu-Caleu	4,82	7,87	7,91	7,47	10,31	11,65
Capital	6,51	6,87	6,72	8,22	8,42	8,64
Catriló	3,67	9,04	8,82	8,42	8,42	11,25
Chalileo	8,68	6,72	6,04	7,24	4,07	12,12
Chapaleufú	3,83	3,85	3,98	7,15	7,27	7,84
Chical Co	5,90	6,98	8,62	13,02	6,00	7,19
Conhelo	4,73	6,01	4,26	5,31	5,12	5,92
Curacó	6,64	3,57	5,06	10,65	10,87	4,76
Guatraché	4,36	5,14	4,35	6,17	6,22	7,25
Hucal	6,33	4,05	6,72	8,59	9,63	5,90
Lihuel Calel	7,94	2,90	12,50	1,52	9,72	4,48
Limay Mahuida	-	5,71	2,38	5,17	4,29	9,33
Loventué	3,77	3,73	3,99	5,47	5,46	7,87
Maracó	6,63	9,48	7,67	9,78	9,18	8,39
Puelén	6,37	8,95	8,33	12,35	10,84	12,40
Quemú-Quemú	2,53	3,90	6,56	7,20	6,01	5,07
Rancul	5,37	5,97	7,81	5,49	5,04	6,96
Realicó	4,54	7,64	4,96	6,22	6,32	4,95
Toay	10,50	7,46	11,35	12,92	10,88	11,75
Trenel	2,51	4,89	5,98	5,16	5,38	6,23
Utracán	4,98	5,50	6,28	9,47	8,65	10,24

Fuente: Ministerio de Cultura y Educación. Área de Investigación y Evaluación de la Gestión Educ. Estadística Educativa.

Elaboración: Dirección General de Estadística y Censos.

**Cuadro 2.17 Nivel Medio/Polimodal. Porcentaje de Repitentes por Departamento
Provincia de La Pampa. Período 2002 - 2007**

Departamento	Porcentaje de Repitentes - Nivel Medio / Polimodal					
	2002	2003	2004	2005	2006	2007
Total Provincia	4,96	8,11	8,69	11,40	9,28	11,14
Atreucó	3,39	6,49	8,53	10,69	4,37	9,16
Caleu-Caleu	5,00	7,02	6,67	4,17	2,04	5,13
Capital	4,91	7,60	9,08	11,69	10,75	11,49
Catriló	4,00	11,79	13,07	10,11	4,50	4,67
Chalileo	4,03	5,38	7,14	17,95	12,28	10,71
Chapaleufú	4,84	10,52	10,34	9,95	8,64	4,59
Chical Co	-	-	-	-	-	-
Conhelo	2,96	6,63	5,98	8,14	7,01	11,01
Curacó	-	-	-	-	-	-
Guatraché	2,82	3,58	2,64	5,54	5,49	8,99
Hucal	3,34	5,96	4,03	5,36	4,98	5,68
Lihuel Calel	-	-	-	-	-	-
Limay Mahuida	-	-	-	-	-	-
Loventué	5,78	10,43	6,60	8,29	5,00	11,01
Maracó	6,31	11,67	10,60	14,07	11,77	15,50
Puelén	4,04	7,71	8,33	10,53	11,83	8,60
Quemú-Quemú	4,32	8,75	5,54	11,48	5,75	9,57
Rancul	6,92	5,41	7,82	10,28	10,63	8,73
Realicó	2,58	5,11	5,60	7,98	4,27	6,09
Toay	2,70	5,71	7,69	14,65	8,13	18,72
Trenel	11,19	5,88	11,36	11,36	12,61	11,54
Utracán	5,82	5,70	10,00	11,95	6,20	11,97

Fuente: Ministerio de Cultura y Educación. Área de Investigación y Evaluación de la Gestión Educ. Estadística Educativa.

Elaboración: Dirección General de Estadística y Censos.

**Cuadro 3.1 Principales Causas de Muerte y Porcentajes por Grupos de Edad según Sexo
Provincia de La Pampa. Año 2007**

Causas de muerte	Total ²		Varones		Mujeres	
	Nº def.	%	Nº def.	%	Nº def.	%
Total de todas las edades¹	2.463	100,0	1.334	100,0	1.129	100,0
Enfermedades del Sistema Circulatorio	780	31,7	404	30,1	376	33,3
Tumores	584	23,8	344	25,8	240	21,2
Enfermedades del Sistema Respiratorio	275	11,2	143	10,7	132	11,7
Otras Enfermedades	192	7,8	81	6,1	111	9,8
Causas Externas	188	7,6	125	9,4	63	5,6
Menores de un año	53	100,0	29	100,0	24	100,0
Perinatales	38	71,7	23	79,3	15	62,5
Malformaciones Congénitas	6	11,3	2	6,9	4	16,7
Causas Externas	3	5,7	1	3,4	2	8,3
Enfermedades del Sistema Respiratorio	2	3,8	2	6,9	-	-
Síntomas, Signos y Hallazgos Anormales Clínicos	2	3,8	1	3,4	1	4,2
1 a 4 años	8	100,0	2	100,0	6	100,0
Causas Externas	4	50,0	2	100,0	2	33,3
Ciertas Enfermedades Infecciosas y Parasitarias	1	12,5	-	-	1	16,7
Enfermedades del Sistema Respiratorio	1	12,5	-	-	1	16,7
Malformaciones Congénitas	1	12,5	-	-	1	16,7
Síntomas, Signos y Hallazgos Anormales Clínicos	1	12,5	-	-	1	16,7
5 a 14 años	10	100,0	5	100,0	5	100,0
Causas Externas	5	50,0	3	60,0	2	40,0
Otras Enfermedades	2	20,0	1	20,0	1	20,0
Tumores	1	10,0	1	20,0	-	-
Malformaciones Congénitas	1	10,0	-	-	1	20,0
Enfermedades del Sistema Circulatorio	1	10,0	-	-	1	20,0
15 a 44 años	125	100,0	81	100,0	44	100,0
Causas Externas	65	52,0	50	61,7	15	34,1
Tumores	18	14,4	8	9,9	10	22,7
Enfermedades del Sistema Circulatorio	16	12,8	11	13,6	5	11,4
Otras Enfermedades	7	5,6	4	4,9	3	6,8
Enfermedades del Sistema Respiratorio	6	4,8	4	4,9	2	4,5
45 a 64 años	491	100,0	327	100,0	164	100,0
Tumores	174	35,4	105	32,1	69	51,5
Enfermedades del Sistema Circulatorio	129	26,3	92	28,1	37	22,6
Enfermedades del Sistema Digestivo	40	8,1	31	9,5	9	5,5
Causas Externas	39	7,9	30	9,2	9	5,5
Enfermedades del Sistema Respiratorio	39	7,9	23	7,0	16	9,8
65 años y más	1.776	100,0	890	100,0	886	100,0
Enfermedades del Sistema Circulatorio	634	35,7	301	33,8	333	37,6
Tumores	391	22,0	230	25,8	161	18,2
Enfermedades del Sistema Respiratorio	227	12,8	114	12,8	113	12,7
Otras Enfermedades	155	8,7	58	6,5	97	10,9
Síntomas, Signos y Hallazgos Anormales Clínicos	89	5,0	34	3,8	55	6,2

Nota: ¹ Se incluyen las defunciones cuyas edades se ignoran.

² Se incluyen las defunciones de sexo ignorado.

Fuente: Subsecretaría de Salud Pública de la Provincia de la Pampa. Dpto. Estadística Sanitaria.

Elaboración: Dirección General de Estadística y Censos.

**Cuadro 3.2 Mortalidad Infantil por Criterios de Reducibilidad
Provincia de La Pampa. Período 2004 - 2007**

Causas	Defunciones Infantiles							
	2004		2005		2006		2007	
	Absolutos	%	Absolutos	%	Absolutos	%	Absolutos	%
Total de Defunciones Neonatales	65	100,0	39	100,0	30	100,0	41	100,0
Causas Reducibles por prevención, diagnóstico o tratamiento oportuno:	36	55,4	24	61,5	18	60,0	34	83,0
en el embarazo	25	38,5	16	41,0	13	43,3	20	48,8
en el Parto	9	13,8	6	15,4	4	13,3	9	22,0
en el recién nacido	2	3,1	2	5,1	1	3,3	5	12,2
Otras causas reducibles	3	4,6	2	5,1	2	6,7	-	-
Difícilmente reducibles	26	40,0	13	33,3	10	33,3	7	17,1
Desconocidas y mal definidas	-	-	-	-	-	-	-	-
Otras causas	-	-	-	-	-	-	-	-
Total de Defunciones Post-neonatales	15	100,0	12	100,0	14	100,0	12	100,0
Causas Reducibles	3	20,0	3	25,0	4	28,6	7	58,3
por prevención	-	-	-	-	1	7,1	3	25,0
por tratamiento	1	6,7	1	8,3	-	-	-	-
por prevención y tratamiento	2	13,3	2	16,7	3	21,4	4	33,3
Otras causas reducibles	4	26,7	5	41,7	7	50,0	3	25,0
Difícilmente reducibles	8	53,3	4	33,3	2	14,3	2	16,7
Desconocidas y mal definidas	-	-	-	-	-	-	-	-
Otras causas	-	-	-	-	1	7,1	-	-

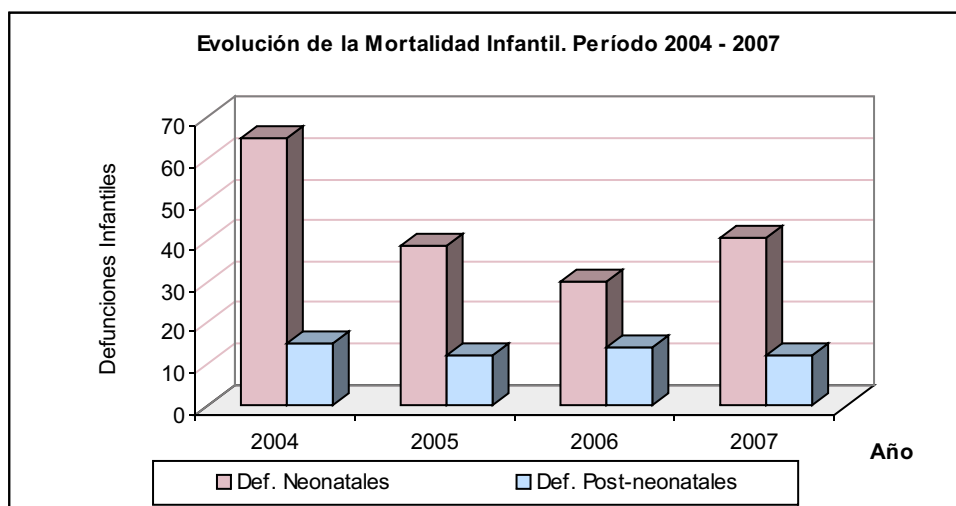

Fuente: Subsecretaría de Salud Pública de la Provincia de la Pampa. Dpto. Estadística Sanitaria.

Elaboración: Dirección General de Estadística y Censos.

**Cuadro 3.3 Principales Enfermedades de Notificación Obligatoria
Provincia de La Pampa. Período 2004 - 2007**

Enfermedades	Cantidad de Casos			
	2004	2005	2006	2007
Hepatitis A	70	151	28	4
Hepatitis B	5	2	1	3
Parotiditis	95	87	190	113
Rubeóla	18	12	24	-
Diarreas (menor de 5 años)	4.373	4.508	4.895	3.526
Infecciones Respiratorias Agudas y Neumonía	2.241	2.152	2.267	1.993
Influenza	10.473	12.875	17.233	15.175
Tuberculosis	44	44	30	55
Sida	28	21	21	18
Cólera	-	-	-	-
Meningoencefalitis	5	5	36	35
Coqueluche	2	1	-	1

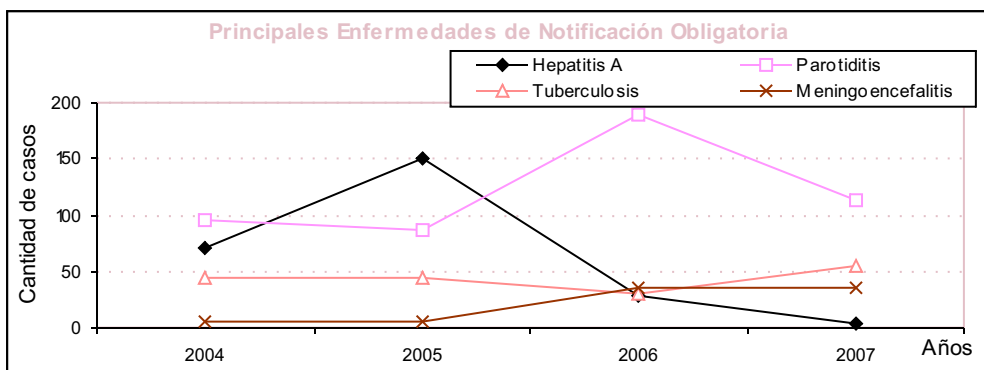
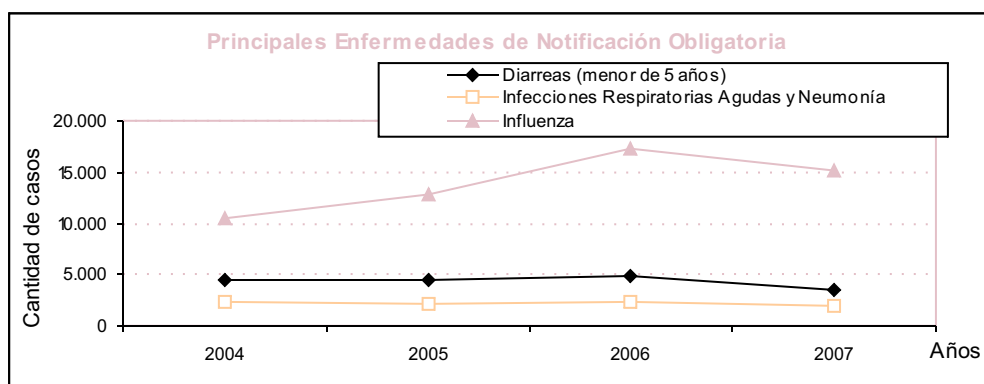

Nota: Debido a la realización de Talleres de Vigilancia Epidemiológica puede existir discrepancia. El objetivo de dicho taller es mejorar la calidad de los datos utilizando las definiciones de casos.

Fuente: Subsecretaría de Salud Pública de la Provincia de La Pampa. Epidemiología.

Elaboración: Dirección General de Estadística y Censos.

**Cuadro 3.4 Nacimientos por Lugar de Residencia de la Madre, Micro Región y Ejidos
Provincia de La Pampa. Período 2002 - 2007**

Micro Región / Ejidos	Nacidos Vivos					
	2002	2003	2004	2005	2006	2007
Total Provincia	5.277	5.727	5.535	5.446	5.364	5.321
Total Micro Región 1	382	390	390	375	357	363
Adolfo Van Praet	6	7	5	2	4	3
Embajador Martini	32	30	36	23	27	26
Falucho	2	2	3	1	3	2
Ingeniero Luiggi	83	57	78	66	54	67
Maisonnavé	10	4	5	11	5	5
Parera	41	48	36	49	42	40
Quetrequén	13	11	5	6	8	4
Rancul	80	76	68	80	71	65
Realicó	115	155	154	137	143	151
Total Micro Región 2	1.365	1.476	1.429	1.424	1.398	1.402
Agustoni	4	9	3	8	4	10
Alta Italia	18	24	24	23	18	18
Bernardo Larroudé	25	29	24	31	17	11
Ceballos	8	4	6	5	5	4
Colonia Barón	35	60	54	53	29	50
Coronel Hilario Lagos	11	14	10	13	10	10
Dorila	8	7	14	8	4	7
General Pico	978	1.023	997	961	1.007	993
Intendente Alvear	129	129	136	144	130	141
Metileo	9	11	8	6	4	3
Miguel Cané	15	11	10	7	14	10
Monte Nieves	5	12	11	14	7	7
Quemú Quemú	56	69	72	75	59	60
Sarah	4	2	2	1	5	3
Speluzzi	11	8	5	5	3	3
Trenel	34	48	40	51	63	49
Vértiz	10	11	8	17	9	9
Villa Mirasol	5	5	5	2	10	14
Total Micro Región 3	230	279	247	222	223	232
Arata	17	24	14	15	17	15
Caleufú	41	56	37	46	40	52
Conhelo	6	6	9	4	6	3
Eduardo Castex	135	152	147	133	124	118
La Maruja	26	35	32	18	24	29
Pichi Huinca	1	4	3	5	5	6
Rucanelo	4	2	5	1	7	9
Total Micro Región 4	86	100	91	83	65	89
Algarrobo del Águila	5	1	3	4	-	8
La Humada	22	28	14	20	18	15
Puelén	17	14	21	15	8	13
Santa Isabel	42	57	53	44	39	53
Total Micro Región 5	117	147	141	153	145	134
Carro Quemado	3	7	5	5	6	7
Loventué	1	2	1	2	2	-
Luan Toro	11	16	10	12	11	9
Telén	19	25	18	19	18	21
Victorica	83	97	107	115	108	97

(continúa)

Cuadro 3.4 (Conclusión)

Micro Región / Ejidos	Nacidos Vivos					
	2002	2003	2004	2005	2006	2007
Total Micro Región 6	2.019	2.183	2.222	2.146	2.109	2.160
Anguil	35	51	32	49	33	44
Ataliva Roca	13	11	7	2	14	15
Mauricio Mayer	7	8	6	5	4	6
Santa Rosa	1.741	1.861	1.928	1.866	1.793	1.853
Toay	194	220	219	189	232	212
Winifreda	29	32	30	35	33	30
Total Micro Región 7	307	343	294	286	269	255
Catrilo	81	88	77	79	87	73
Doblas	21	33	34	32	22	20
Lonquimay	20	34	21	24	22	35
Macachin	101	105	97	79	73	80
Miguel Riglos	37	33	35	35	35	28
Relmo	5	4	1	1	2	1
Rolon	9	13	6	11	8	5
Tomás M. Anchorena	4	3	1	1	1	1
Uriburu	29	30	22	24	19	12
Total Micro Región 8	269	262	271	293	328	245
Chacharramendi	5	3	2	4	6	2
Cuchillo Co	3	1	7	4	3	2
General Acha	245	239	239	270	290	225
La Reforma	1	4	6	3	2	2
Limay Mahuida	-	1	1	1	2	1
Puelches	10	7	9	6	21	10
Quehué	5	7	7	5	4	3
Total Micro Región 9	290	319	268	266	265	224
Abramo	4	3	6	7	2	4
Alpachiri	32	22	33	26	32	22
Bernasconi	23	20	24	18	22	23
Colonia Santa María	7	4	2	4	2	2
General Manuel J. Campos	17	16	19	10	14	15
General San Martín	41	55	29	40	40	33
Guatraché	106	154	109	114	117	90
Jacinto Arauz	47	39	38	38	27	24
Perú	1	1	-	-	-	-
Santa Teresa	10	5	5	9	6	9
Unanue	2	-	3	-	3	2
Total Micro Región 10	182	195	159	167	183	205
Colonia 25 de Mayo	136	160	113	121	142	162
Gobernador Duval	3	2	4	2	4	3
La Adela	43	33	42	44	37	40
Otras Provincias	29	28	16	22	22	12
Ignorados	1	5	7	9	-	-

Fuente: Subsecretaría de Salud Pública de la Provincia de la Pampa. Dpto. Estadística Sanitaria.

Elaboración: Dirección General de Estadística y Censos.

**Cuadro 3.5 Defunciones Generales por Lugar de Residencia, Micro Región y Ejidos
Provincia de La Pampa. Período 2002 - 2007**

Micro Región / Ejidos	Defunciones Generales					
	2002	2003	2004	2005	2006	2007
Total Provincia	2.242	2.379	2.328	2.267	2.291	2.463
Total Micro Región 1	177	175	184	195	179	192
Adolfo Van Praet	4	7	3	4	4	5
Embajador Martini	11	6	3	9	15	8
Falucho	1	2	10	11	8	5
Ingeniero Luiggi	43	44	36	39	46	40
Maisonnavé	6	4	2	2	2	4
Parera	14	18	20	24	20	23
Quetrequén	4	2	2	1	4	3
Rancul	29	26	24	36	34	32
Realicó	65	66	84	69	46	72
Total Micro Región 2	635	757	702	657	644	718
Agustoni	1	8	-	2	2	2
Alta Italia	9	10	17	9	7	17
Bernardo Larroudé	11	13	14	8	14	19
Ceballos	3	-	1	3	-	2
Colonia Barón	37	36	35	33	51	40
Coronel Hilario Lagos	3	2	11	4	8	8
Dorila	2	1	4	1	1	4
General Pico	425	488	443	430	414	457
Intendente Alvear	59	68	63	59	44	62
Metileo	3	5	3	3	3	7
Miguel Cané	2	13	7	10	10	10
Monte Nieves	11	13	5	4	4	12
Quemú Quemú	45	53	41	33	33	37
Sarah	2	-	-	1	-	2
Speluzzi	3	3	3	4	3	2
Trenel	13	28	44	34	37	26
Vértiz	2	11	5	8	7	4
Villa Mirasol	4	5	6	11	6	7
Total Micro Región 3	131	132	127	114	121	135
Arata	8	13	7	9	9	7
Caleufú	19	13	20	14	14	18
Conhelo	3	4	-	8	1	5
Eduardo Castex	91	88	91	73	78	95
La Maruja	4	8	7	5	14	9
Pichi Huinca	2	4	-	1	3	-
Rucanelo	4	2	2	4	2	1
Total Micro Región 4	27	17	29	16	20	25
Algarrobo del Águila	2	4	2	1	3	-
La Humada	6	1	6	5	6	4
Puelén	6	1	6	2	1	10
Santa Isabel	13	11	15	8	10	11
Total Micro Región 5	67	60	60	64	68	64
Carro Quemado	1	1	2	6	4	4
Loventué	-	-	1	-	1	3
Luan Toro	4	5	8	10	10	4
Telén	9	13	13	12	7	5
Victorica	53	41	36	36	46	48

(continúa)

Cuadro 3.5 (Conclusión)

Micro Región / Ejidos	Defunciones Generales					
	2002	2003	2004	2005	2006	2007
Total Micro Región 6	728	754	725	731	751	826
Anguil	19	18	8	16	15	13
Ataliva Roca	4	2	5	4	7	8
Mauricio Mayer	5	5	8	11	2	1
Santa Rosa	624	664	642	616	649	715
Toay	50	43	34	58	58	61
Winifreda	26	22	28	26	20	28
Total Micro Región 7	114	147	137	135	132	157
Catrilo	21	34	22	33	33	31
Doblas	7	20	11	19	19	22
Lonquimay	11	9	16	7	9	15
Macachín	36	42	37	41	31	49
Miguel Riglos	18	20	30	18	26	19
Relmo	1	1	-	-	-	-
Rolón	9	11	11	10	6	12
Tomás M. Anchorena	2	3	1	2	3	4
Uriburu	9	7	9	5	5	5
Total Micro Región 8	110	94	108	102	119	122
Chacharramendi	2	1	-	1	1	1
Cuchillo Co	1	-	2	-	1	-
General Acha	98	82	98	93	111	112
La Reforma	1	2	1	2	2	1
Limay Mahuida	1	1	1	2	2	2
Puelches	5	4	4	1	1	6
Quehué	2	4	2	3	1	-
Total Micro Región 9	162	173	156	155	164	145
Abramo	5	9	6	4	5	3
Alpachiri	16	29	27	20	17	17
Bernasconi	19	18	17	17	17	14
Colonia Santa María	4	4	6	5	3	2
General Manuel J. Campos	5	9	2	7	9	4
General San Martín	25	35	28	33	25	28
Guatraché	54	38	37	39	48	42
Jacinto Arauz	25	22	28	23	34	26
Perú	1	-	1	-	-	-
Santa Teresa	6	7	4	6	5	8
Unanue	2	2	-	1	1	1
Total Micro Región 10	33	22	25	23	33	29
Colonia 25 de Mayo	23	19	22	22	31	27
Gobernador Duval	3	-	1	-	-	-
La Adela	7	3	2	1	2	2
Otras Provincias	56	48	68	65	54	43
Ignorados	2	-	7	10	6	7

Fuente: Subsecretaría de Salud Pública de la Provincia de la Pampa. Dpto. Estadística Sanitaria.

Elaboración: Dirección General de Estadística y Censos.

**Cuadro 3.6 Defunciones Infantiles por Lugar de Residencia, Micro Región y Ejidos
Provincia de La Pampa. Período 2002 - 2007**

Micro Región / Ejidos	Defunciones Infantiles					
	2002	2003	2004	2005	2006	2007
Total Provincia	65	62	80	51	44	53
Total Micro Región 1	4	3	5	3	2	3
Adolfo Van Praet	-	-	1	-	-	-
Embajador Martini	-	-	-	-	-	-
Falucho	-	-	1	1	-	-
Ingeniero Luiggi	-	-	-	-	-	-
Maisonnavé	-	-	-	-	-	-
Parera	2	-	-	1	1	-
Quetrequén	1	1	-	-	-	-
Rancul	1	-	1	1	1	1
Realicó	-	2	2	-	-	2
Total Micro Región 2	15	11	21	12	8	15
Agustoni	-	-	-	-	-	-
Alta Italia	-	-	-	-	-	-
Bernardo Larroudé	-	-	2	1	-	-
Ceballos	-	-	-	1	-	-
Colonia Barón	1	1	-	1	-	-
Coronel Hilario Lagos	-	-	-	-	-	-
Dorila	-	-	-	-	-	-
General Pico	13	9	15	6	7	13
Intendente Alvear	1	1	2	3	1	-
Metileo	-	-	-	-	-	-
Miguel Cané	-	-	-	-	-	-
Monte Nieves	-	-	-	-	-	-
Quemú Quemú	-	-	2	-	-	-
Sarah	-	-	-	-	-	-
Speluzzi	-	-	-	-	-	-
Trenel	-	-	-	-	-	1
Vértiz	-	-	-	-	-	1
Villa Mirasol	-	-	-	-	-	-
Total Micro Región 3	3	4	3	1	3	2
Arata	-	1	-	-	-	-
Caleufú	1	1	1	-	-	1
Conhelo	-	-	-	-	-	1
Eduardo Castex	2	-	1	1	3	-
La Maruja	-	2	-	-	-	-
Pichi Huinca	-	-	-	-	-	-
Rucanelo	-	-	1	-	-	-
Total Micro Región 4	1	-	2	2	1	-
Algarrobo del Águila	-	-	-	-	-	-
La Humada	-	-	1	1	1	-
Puelén	1	-	1	-	-	-
Santa Isabel	-	-	-	1	-	-
Total Micro Región 5	1	2	-	1	1	1
Carro Quemado	1	-	-	-	-	-
Loventué	-	-	-	-	-	-
Luan Toro	-	1	-	1	-	-
Telén	-	-	-	-	-	-
Victorica	-	1	-	-	1	1

(continúa)

Cuadro 3.6 (Conclusión)

Micro Región / Ejidos	Defunciones Infantiles					
	2002	2003	2004	2005	2006	2007
Total Micro Región 6	29	29	36	21	18	25
Anguil	-	-	-	-	-	1
Ataliva Roca	-	-	-	-	-	-
Mauricio Mayer	-	-	-	-	-	-
Santa Rosa	25	28	35	19	14	18
Toay	4	1	1	2	3	6
Winifreda	-	-	-	-	1	-
Total Micro Región 7	4	4	2	5	2	1
Catrilo	1	-	-	2	1	-
Doblas	-	-	-	-	-	-
Lonquimay	1	1	1	-	1	1
Macachín	2	2	1	-	-	-
Miguel Riglos	-	-	-	1	-	-
Relmo	-	-	-	-	-	-
Rolón	-	-	-	-	-	-
Tomás M. Anchorena	-	-	-	-	-	-
Uriburu	-	1	-	2	-	-
Total Micro Región 8	1	4	3	3	4	1
Chacharramendi	-	-	-	-	-	-
Cuchillo Co	-	-	-	-	-	-
General Acha	-	4	3	3	4	1
La Reforma	-	-	-	-	-	-
Limay Mahuida	-	-	-	-	-	-
Puelches	1	-	-	-	-	-
Quehué	-	-	-	-	-	-
Total Micro Región 9	5	3	2	1	3	3
Abramo	-	-	-	-	-	-
Alpachiri	-	-	-	-	-	-
Bernasconi	1	1	-	-	-	-
Colonia Santa María	-	-	-	-	-	-
General Manuel J. Campos	1	-	-	-	-	-
General San Martín	-	-	1	-	-	-
Guatraché	2	2	1	1	3	3
Jacinto Arauz	1	-	-	-	-	-
Perú	-	-	-	-	-	-
Santa Teresa	-	-	-	-	-	-
Unanue	-	-	-	-	-	-
Total Micro Región 10	-	-	1	1	2	2
Colonia 25 de Mayo	-	-	1	1	2	1
Gobernador Duval	-	-	-	-	-	-
La Adela	-	-	-	-	-	1
Otras Provincias	2	2	5	1	-	-

Fuente: Subsecretaría de Salud Pública de la Provincia de la Pampa. Dpto. Estadística Sanitaria.

Elaboración: Dirección General de Estadística y Censos.

**Cuadro 3.7 Nacidos Vivos por Lugar de Residencia y Departamento según Edad de la Madre
Provincia de La Pampa. Período 2006 - 2007**

Departamento	Nacidos vivos por edad de la madre							
	2006				2007			
	Total 100 %	Menor De 20	20 a 34	35 y más	Total 100 %	Menor De 20	20 a 34	35 y más
Total Provincia	5.364	17,9	69,9	12,2	5.321	19,5	68,7	11,8
Atreucó	139	10,1	80,6	9,3	134	17,2	64,9	17,9
Caleu-Caleu	37	21,6	67,6	10,8	40	20,0	72,5	7,5
Capital	1.826	18,5	70,0	11,5	1.897	18,9	69,1	12,0
Catriló	128	14,8	73,5	11,7	120	18,3	73,3	8,4
Chalileo	39	23,1	53,8	23,1	53	30,2	60,4	9,4
Chapaleufú	176	17,6	71,0	11,4	178	20,2	69,7	10,1
Chical Co	18	27,8	44,4	27,8	23	17,4	78,3	4,3
Conhelo	181	14,9	70,7	14,4	173	21,4	67,6	11,0
Curacó	25	24,0	36,0	40,0	12	16,7	83,3	-
Guatraché	169	10,1	79,3	10,6	136	9,6	75,0	15,4
Hucal	91	11,0	79,1	9,9	84	16,7	70,2	13,1
Lihuel Calel	3	66,7	33,3	-	3	33,3	66,7	-
Limay Mahuida	4	25,0	50,0	25,0	3	66,7	33,3	-
Loventué	145	20,7	71,7	7,6	134	21,6	62,7	15,7
Maracó	1.018	16,9	70,8	12,3	1.013	18,7	70,5	10,8
Puelén	150	21,3	65,4	13,3	175	22,9	66,8	10,3
Quemú-Quemú	114	18,4	64,9	16,7	135	15,6	71,1	13,3
Rancul	190	18,9	71,6	9,5	196	22,4	64,8	12,8
Realicó	254	17,3	65,7	17,0	272	18,8	67,6	13,6
Toay	232	19,0	69,8	11,2	212	26,4	63,7	9,9
Trenel	84	20,2	67,9	11,9	67	26,9	56,7	16,4
Utracán	319	24,4	64,3	11,3	249	20,5	69,5	10,0
Otras Provincias	22	9,1	77,3	13,6	12	8,3	75,0	16,0

Fuente: Subsecretaría de Salud Pública de la Pcia. de la Pampa. Dpto. Estadística Sanitaria.

Elaboración: Dirección General de Estadística y Censos.

Cuadro 3.8 Consultas Médicas y Egresos de Establecimientos Asistenciales Públicos por Zona Sanitaria según Departamento Provincia de La Pampa. Período 2005 - 2007

Zona Sanitaria / Departamento	2005		2006		2007	
	Consultas	Egresos	Consultas	Egresos	Consultas	Egresos
Total Provincia	1.150.419	22.899	1.117.611	22.973	1.296.928	22.656
Zona Sanitaria I	542.835	9.822	527.778	10.031	582.808	10.283
Atreucó	41.669	530	42.722	522	47.441	537
Capital	351.187	8.014	343.861	8.222	391.903	8.487
Catrilo ¹	39.155	110	35.292	151	41.621	231
Conhelo	12.451	115	12.333	98	14.456	489
Guatraché	50.844	543	49.159	510	51.723	445
Toay	43.993	510	41.254	528	31.976	94
Utracán	3.436	-	3.157	-	3.688	-
Zona Sanitaria II	429.709	9.148	424.707	9.178	500.720	8.808
Conhelo	50.092	609	46.784	652	57.403	635
Chapaleufú	25.442	271	25.894	416	36.736	491
Maracó	188.390	4.869	178.067	5.011	218.206	4.785
Quemú Quemú	36.260	522	38.284	396	41.656	388
Rancul	52.181	1.149	51.084	1.172	53.287	1.097
Realicó	51.079	1.360	56.257	1.255	65.292	1.156
Trenel	26.265	368	28.337	276	28.140	256
Zona Sanitaria III	130.432	3.112	120.108	3.009	149.679	2.860
Caleu Caleu	7.655	-	6.048	-	6.258	-
Curacó	5.128	-	4.874	-	4.531	-
Guatraché	72	-	42	-	-	-
Hucal	32.845	487	32.932	383	36.123	425
Lihuel Calel	245	-	299	-	754	-
Limay Mahuida	633	-	558	-	873	-
Puelén	28.881	800	27.517	677	38.238	720
Utracán	54.973	1.825	27.838	1.949	62.902	1.715
Zona Sanitaria IV	47.443	817	45.018	755	63.721	705
Chalileo	9.989	158	9.500	166	14.486	148
Chical Co	6.069	-	4.640	-	5.259	-
Loventué	31.385	659	30.878	589	43.976	557

Nota: ¹ El establecimiento asistencial "Amada Gatica" de la localidad de Catrilo, no envió la información desde febrero a diciembre en el año 2005.

Fuente: Subsecretaría de Salud Pública de la Provincia de la Pampa. Dpto. Estadística Sanitaria.

Elaboración: Dirección General de Estadística y Censos.

Cuadro 3.9 Prevalencias de Consumo de Sustancias Psicoactivas de la Población de 16 a 65 años según Jurisdicción del País por Sexo. Localidades de 5.000 y más Habitantes

Provincia	Tabaco			Bebidas Alcohólicas		
	Total	Varón	Mujer	Total	Varón	Mujer
Total del País	52,5	57,8	48,1	76,8	85,6	69,4
Ciudad Autónoma de Buenos Aires	62,8	67,8	58,5	92,9	94,9	91,3
Buenos Aires	51,9	55,4	49,0	76,2	85,1	68,9
Catamarca	44,5	50,8	38,1	57,1	69,4	44,8
Chaco	45,0	55,6	35,2	72,6	85,0	61,2
Chubut	53,6	58,4	49,0	71,6	77,5	66,0
Córdoba	52,4	55,5	49,9	76,3	85,4	69,1
Corrientes	39,6	47,4	33,4	66,8	79,4	56,7
Entre Ríos	44,8	51,4	39,2	69,7	79,5	61,2
Formosa	30,1	38,2	22,4	52,5	65,7	40,1
Jujuy	58,5	70,9	48,4	74,7	87,1	64,5
La Pampa	50,9	60,5	43,0	67,4	77,9	58,9
La Rioja	50,0	57,0	43,5	73,1	84,7	62,1
Mendoza	60,5	70,0	53,1	84,2	93,6	76,8
Misiones	39,5	50,8	29,5	69,5	80,0	60,3
Neuquén	56,4	63,1	50,9	76,1	84,5	69,4
Río Negro	53,0	58,2	48,9	73,1	81,2	66,7
Salta	56,9	71,1	45,0	73,0	86,5	61,7
San Juan	49,9	60,5	41,1	69,5	80,2	60,7
San Luis	56,9	64,8	50,1	73,4	83,4	64,6
Santa Cruz	65,7	66,5	64,8	76,7	82,9	70,5
Santa Fé	48,5	53,2	44,3	77,8	87,1	69,4
Santiago del Estero	48,1	54,5	42,5	64,7	76,5	54,4
Tucumán	54,9	60,2	50,5	74,3	86,7	63,9
Tierra del Fuego, Antártida Argentina e Islas del Atlántico Sur	68,7	75,2	62,4	89,0	93,7	84,5

(continúa)

Cuadro 3.9 (Continuación)

Provincia	Tranquilizantes			Estimulantes		
	Total	Varón	Mujer	Total	Varón	Mujer
Total del País	3,7	3,0	4,2	0,9	1,2	0,6
Ciudad Autónoma de Buenos Aires	7,8	5,9	9,5	2,4	3,4	1,6
Buenos Aires	2,8	2,2	3,3	0,6	1,1	0,3
Catamarca	1,7	1,5	1,9	0,9	0,3	1,4
Chaco	2,3	1,7	2,9	0,0	0,1	0,0
Chubut	1,7	2,2	1,2	0,5	0,8	0,2
Córdoba	5,0	4,8	5,1	1,5	1,0	1,9
Corrientes	2,6	2,0	3,0	0,6	0,8	0,5
Entre Ríos	2,5	1,5	3,3	0,5	0,8	0,2
Formosa	1,1	0,5	1,6	0,3	0,5	0,1
Jujuy	1,9	1,3	2,4	0,2	0,0	0,2
La Pampa	2,3	2,2	2,4	0,7	1,0	0,4
La Rioja	1,4	1,2	1,6	0,6	1,0	0,1
Mendoza	5,4	5,5	5,3	0,9	1,2	0,7
Misiones	3,2	2,2	4,1	0,5	0,9	0,1
Neuquén	2,3	1,7	2,8	0,5	0,5	0,5
Río Negro	1,7	1,1	2,2	0,3	0,4	0,2
Salta	2,8	1,5	4,0	0,2	0,2	0,2
San Juan	3,2	3,4	3,0	0,5	0,8	0,3
San Luis	2,1	1,7	2,4	0,5	1,0	0,1
Santa Cruz	2,6	2,1	3,2	0,5	0,6	0,5
Santa Fé	4,2	4,2	4,3	0,7	0,9	0,6
Santiago del Estero	3,8	2,8	4,7	0,4	0,3	0,5
Tucumán	4,5	3,3	5,4	1,0	1,0	0,9
Tierra del Fuego, Antártida Argentina e Islas del Atlántico Sur	3,8	3,7	3,9	0,7	0,8	0,6

(continúa)

Cuadro 3.9 (Continuación)

Provincia	Marihuana			Cocaína		
	Total	Varón	Mujer	Total	Varón	Mujer
Total del País	7,2	9,9	4,9	2,0	3,4	0,9
Ciudad Autónoma de Buenos Aires	19,6	24,5	15,6	4,8	7,8	2,4
Buenos Aires	6,6	9,7	4,2	2,1	3,5	0,8
Catamarca	2,7	4,4	0,9	0,7	1,0	0,5
Chaco	2,6	4,4	0,9	1,1	2,2	0,1
Chubut	6,0	8,9	3,2	1,3	1,6	1,0
Córdoba	5,9	7,8	4,5	1,9	2,0	1,8
Corrientes	2,5	4,4	1,1	0,2	0,6	0,0
Entre Ríos	3,5	5,6	1,6	1,1	2,2	0,1
Formosa	1,4	2,4	0,5	0,3	0,4	0,2
Jujuy	2,2	4,1	0,6	0,6	1,1	0,1
La Pampa	3,6	5,0	2,4	1,0	1,5	0,7
La Rioja	2,4	3,9	1,0	0,6	0,9	0,3
Mendoza	5,9	8,1	4,1	1,5	2,9	0,4
Misiones	2,0	3,4	0,7	0,8	1,6	0,0
Neuquén	9,0	14,1	4,9	2,6	4,8	0,8
Río Negro	7,5	10,0	5,6	2,2	3,7	1,1
Salta	2,8	4,9	1,1	0,7	1,4	0,2
San Juan	2,7	4,6	1,0	0,5	0,9	0,1
San Luis	4,1	6,7	1,8	0,8	1,4	0,3
Santa Cruz	6,3	9,3	3,3	1,6	2,2	1,0
Santa Fé	8,2	9,8	6,7	2,4	3,9	1,1
Santiago del Estero	2,8	4,5	1,3	0,7	1,2	0,3
Tucumán	3,2	4,8	1,9	1,1	2,2	0,2
Tierra del Fuego, Antártida Argentina e Islas del Atlántico Sur	11,8	17,3	6,4	3,1	5,3	1,0

(continúa)

Cuadro 3.9 (Conclusión)

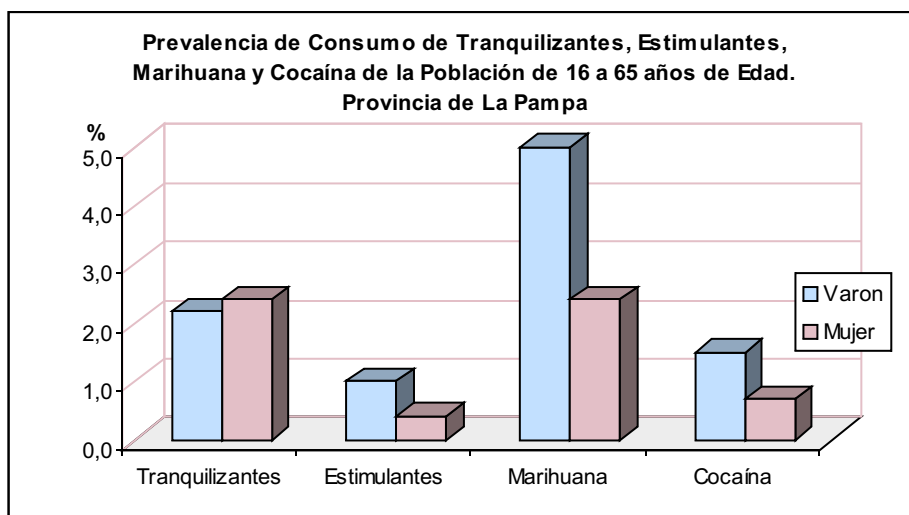
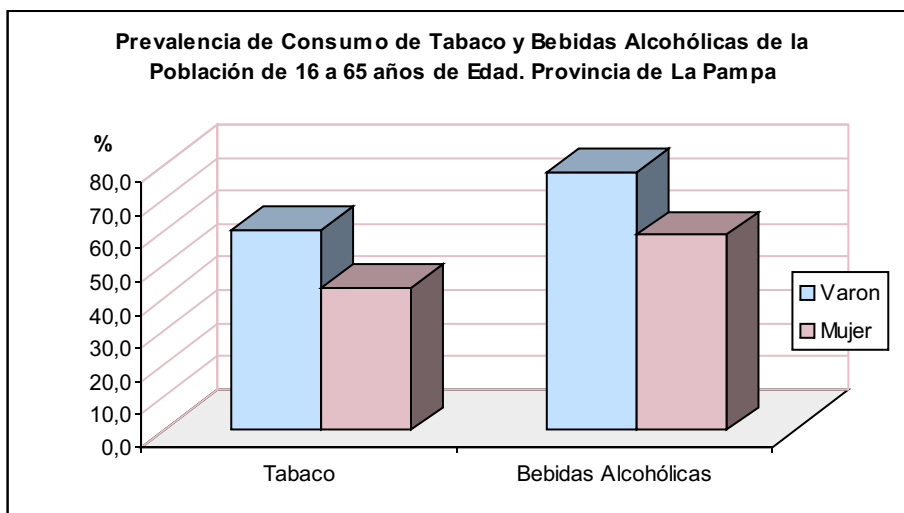

Fuente: INDEC. Encuesta Nacional sobre Prevalencias de Consumo de Sustancias Psicoactivas 2008.

Elaboración: Dirección General de Estadística y Censos.

**Cuadro 4.1 Beneficiarios del Instituto de Seguridad Social (I.S.S.)
Provincia de La Pampa. Período 2002 - 2007**

Año	Total	Jubilados	Pensionados
2002	5.938	4.178	1.760
2003	6.115	4.309	1.806
2004	6.291	4.413	1.878
2005	6.534	4.566	1.968
2006	7.157	5.087	2.070
2007	7.485	5.365	2.120

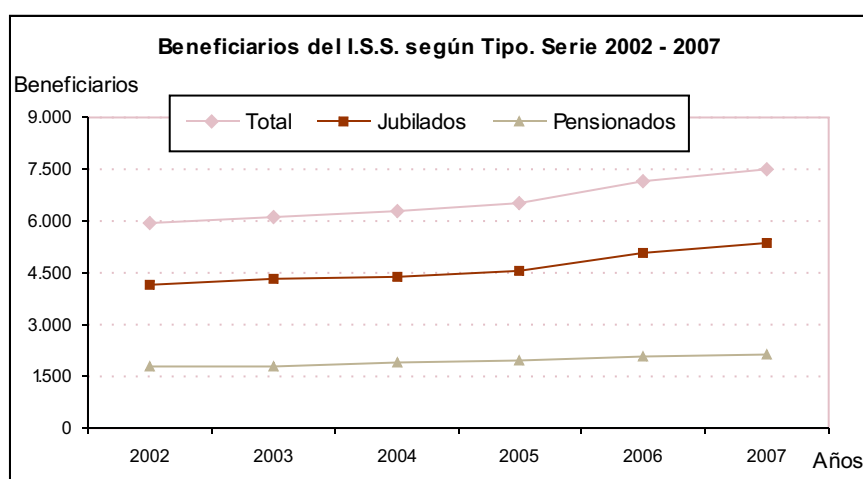

Fuente: Instituto de Seguridad Social de la Provincia de La Pampa. Servicio de Previsión Social.

Elaboración: Dirección General de Estadística y Censos.

Cuadro 4.2 Distribución de los Beneficios del Sistema Nacional según Tipo de Beneficio
Provincia de La Pampa. Período 2001 - 2006

Año	Total de Beneficios	Jubilaciones	Pensiones
2001	21.822	12.253	9.569
2002	20.909	12.042	8.867
2003	21.346	11.747	9.599
2004	20.972	11.452	9.520
2005	21.244	11.671	9.573
2006	22.389	12.884	9.505

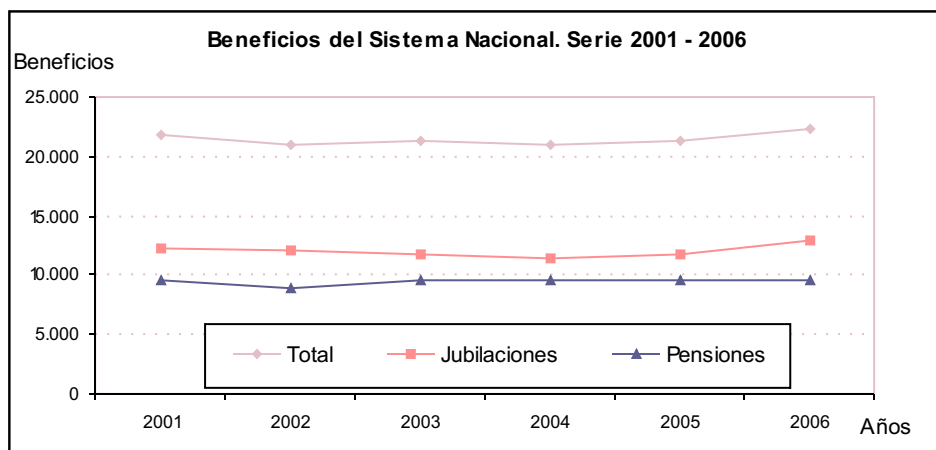

Fuente: Ministerio de Trabajo y Seguridad Social de la Nación. Secretaría de Seguridad Social. ANSES.
Elaboración: Dirección General de Estadística y Censos.

Cuadro 4.3 Afiliados Directos al INSSJP según Condición de Afiliación
Provincia de La Pampa. Período 2001 - 2006

Año	Total de Afiliados Directos	Condición de Afiliación				
		Titulares		Familiares a Cargo		
		Jubilados	Pensionados	Cónyuges	Hijos	Otros
2001	25.977	11.188	8.213	4.633	1.497	446
2002	25.246	10.846	8.153	4.476	1.337	434
2003	24.499	10.513	7.976	4.319	1.266	425
2004	24.314	10.415	8.064	4.235	1.194	406
2005	24.529	10.538	8.182	4.265	1.125	419
2006	24.646	10.855	8.047	4.282	1.043	419

Fuente: Ministerio de Trabajo y Seguridad Social de la Nación. Secretaría de Seguridad Social. ANSES.
Elaboración: Dirección General de Estadística y Censos.

Cuadro 4.4 Afiliados al INSSJP según Condición de Afiliación
Provincia de La Pampa. Año 2006

Departamento	Afiliados al INSSJP				
	Total	Titulares		Familiares a cargo	
		Jubilados	Pensionados	Cónyuges	Otros
Total Provincia	24.646	10.855	8.047	4.282	1.462
Atreucó	1.096	479	352	202	63
Caleu-Caleu	-	-	-	-	-
Capital	6.472	2.888	2.076	1.087	421
Catriló	587	245	208	91	43
Chalileo	48	12	24	4	8
Chapaleufú	1.265	555	383	250	77
Chical Co	2	-	1	-	1
Conhelo	1.680	737	541	332	70
Curacó	16	5	7	3	1
Guatraché	1.015	404	359	206	46
Hucal	1.068	443	371	196	58
Lihuel Calel	7	3	-	3	1
Limay Mahuida	3	1	1	1	-
Loventué	468	178	178	79	33
Maracó	5.191	2.403	1.655	815	318
Puelén	107	36	45	14	12
Quemú-Quemú	1.122	510	333	219	60
Rancul	757	291	306	112	48
Realicó	1.833	853	565	328	87
Toay	416	164	142	73	37
Trenel	614	296	183	115	20
Utracán	879	352	317	152	58

Fuente: Instituto Nacional de Servicios Sociales para Jubilados y Pensionados.

Elaboración: Dirección General de Estadística y Censos.

Cuadro 4.5 Beneficiarios del Instituto de Seguridad Social (I.S.S.) por Departamento según Afiliados Provincia de La Pampa. Período 2005 - 2007

Departamento	2005		2006		2007	
	Jubilados	Pensionados	Jubilados	Pensionados	Jubilados	Pensionados
Total Beneficiarios	4.566	1.968	5.087	2.070	5.365	2.120
Atreucó	104	36	108	41	128	42
Caleu-Caleu	12	4	12	4	12	4
Capital	2.283	1.029	2.540	1.065	2.629	1.089
Catriló	55	28	60	29	57	28
Chalileo	7	6	12	7	16	7
Chapaleufú	98	27	114	27	120	32
Chical Co	3	1	3	-	3	-
Conhelo	143	56	158	58	171	62
Curacó	2	-	3	-	4	-
Guatraché	107	46	120	48	129	48
Hucal	82	31	97	31	104	29
Lihuel Calel	1	2	1	2	1	2
Limay Mahuida	-	-	-	-	-	-
Loventué	95	36	103	42	113	41
Maracó	598	229	669	244	714	253
Puelén	117	53	125	65	122	67
Quemú-Quemú	84	40	95	45	103	44
Rancul	97	35	115	37	121	41
Realicó	150	59	172	63	180	65
Toay	116	51	123	51	131	50
Trenel	70	20	76	21	91	21
Utracán	168	79	196	86	211	90
Otras Provincias	174	100	185	104	205	105

Fuente: Instituto de Seguridad Social de la Provincia de La Pampa. Servicio de Previsión Social.

Elaboración: Dirección General de Estadística y Censos.

Cuadro 4.6 Afiliados al Servicio Médico Previsional (SEMPRE) por Departamento según Tipo de Afiliado Provincia de La Pampa. Año 2007

Departamento	Afiliados		
	Total	Directos	Indirectos
Total Afiliados	72.465	31.774	40.691
Atreucó	1.846	765	1.081
Caleu-Caleu	269	106	163
Capital	31.110	14.609	16.501
Catriló	1.100	415	685
Chalileo	587	226	361
Chapaleufú	1.986	804	1.182
Chical Co	281	101	180
Conhelo	2.822	1.146	1.676
Curacó	194	78	116
Guatraché	1.655	733	922
Hucal	1.353	602	751
Lihuel Calel	100	33	67
Limay Mahuida	149	50	99
Loventué	2.101	826	1.275
Maracó	10.912	4.656	6.256
Puelén	2.084	834	1.250
Quemú-Quemú	1.673	705	968
Rancul	2.004	779	1.225
Realicó	2.973	1.172	1.801
Toay	2.045	813	1.232
Trenel	1.014	446	568
Utracán	3.455	1.401	2.054
Otras Provincias	752	474	278

Nota: Datos actualizados al 31 de diciembre de 2007.

Fuente: Instituto de Seguridad Social de la Provincia de La Pampa. Servicio de Previsión Social.

Elaboración: Dirección General de Estadística y Censos.

Cuadro 5.1 Accidentes de Tránsito, Muertos y Heridos por Zona de Ocurrencia
Provincia de La Pampa. Período 2002 - 2007

Accidentes / Zona de Ocurrencia	2002	2003	2004	2005	2006	2007
Total de Accidentes	2.969	3.452	3.787	4.989	4.174	5.477
Muertos	43	62	52	86	68	71
Heridos	693	875	1.208	995	915	930
Accidentes cada 1.000 hab. ¹	10,5	11,0	11,9	15,5	12,8	16,6
Zona de Ocurrencia						
Urbana	2.751	3.200	3.447	4.663	3.903	5.289
Rural	218	252	340	326	271	188

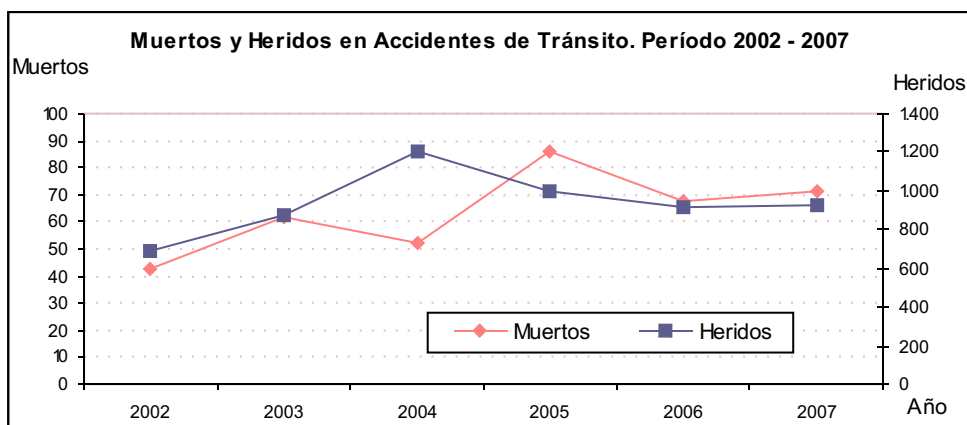
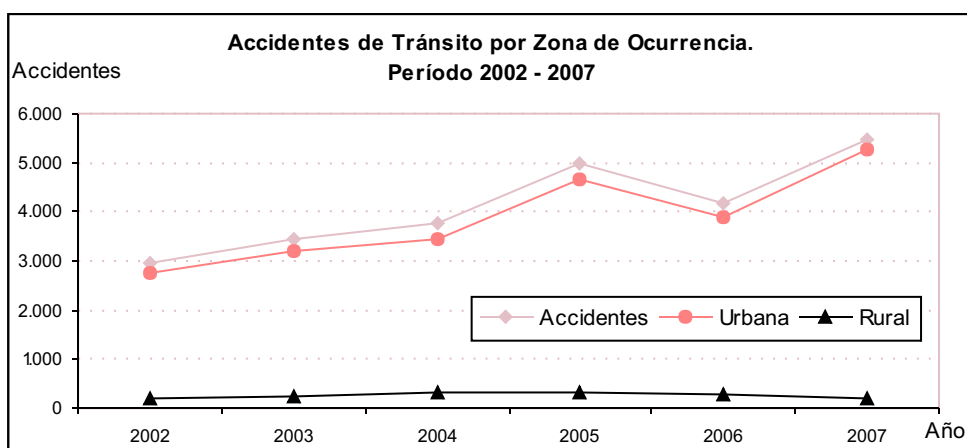

Nota: ¹ Los accidentes cada 1.000 habitantes se calcula sobre la población proyectada en base al Censo Nacional de Población 2001

Fuente: Jefatura de Policía de la Provincia de La Pampa. Dpto. Operaciones Policiales.

Elaboración: Dirección General de Estadística y Censos.

Cuadro 5.2 Población Penal Alojada por Situación Jurídica
Provincia de La Pampa. Período 2003 - 2007

Situación Jurídica (Absolutos)	Población Penal				
	2003	2004	2005	2006	2007
Total	369	434	424	384	394
Condenados	316	369	388	344	378
Procesados	57	65	36	40	16

Situación Jurídica (Porcentaje)	Población Penal (%)				
	2003	2004	2005	2006	2007
Total	100,0	100,0	100,0	100,0	100,0
Condenados	85,6	85,0	91,5	89,6	95,9
Procesados	14,4	15,0	8,5	10,4	4,1

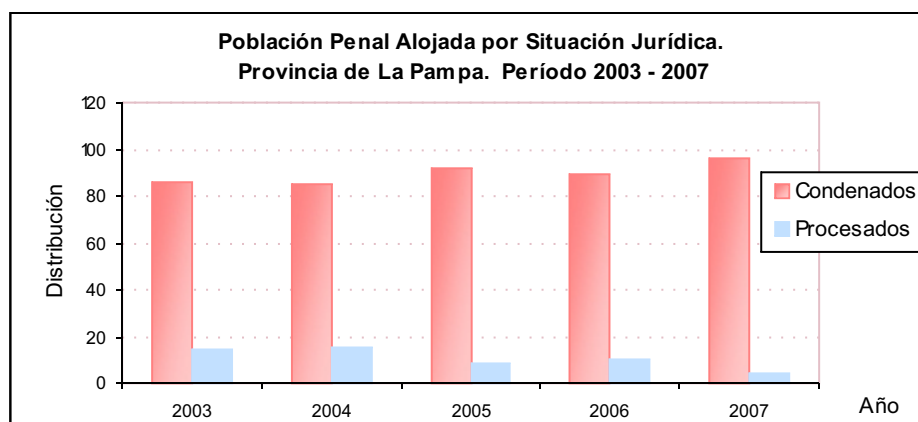

Sexo (Porcentaje)	Población Penal (%)				
	2003	2004	2005	2006	2007
Total	100,0	100,0	100,0	100,0	100,0
Varones	81,6	81,3	77,6	82,8	81,2
Mujeres	18,4	18,7	22,4	17,2	18,8

Edad (Porcentaje)	Población Penal (%)				
	2003	2004	2005	2006	2007
Total	100,0	100,0	100,0	100,0	100,0
Menores de 21 años	3,8	6,5	4,0	4,4	4,3
Igual o Mayor que 21 años	96,2	93,5	96,0	95,6	95,7

Fuente: Servicio Penitenciario Federal Argentino.

Elaboración: Dirección General de Estadística y Censos.

**Cuadro 5.3 Hechos Delictuosos por Unidad Regional
Provincia de La Pampa. Período 2002 - 2007**

Unidad Regional	Hechos Delictuosos					
	2002	2003	2004	2005	2006	2007
Total Provincia	14.453	12.760	11.992	9.954	9.265	8.868
Unidad Regional I	9.043	7.494	6.506	5.436	5.316	4.986
Unidad Regional II	4.066	4.171	4.316	3.585	2.998	2.829
Unidad Regional III	875	739	848	621	648	742
Unidad Regional IV	469	356	322	312	303	311

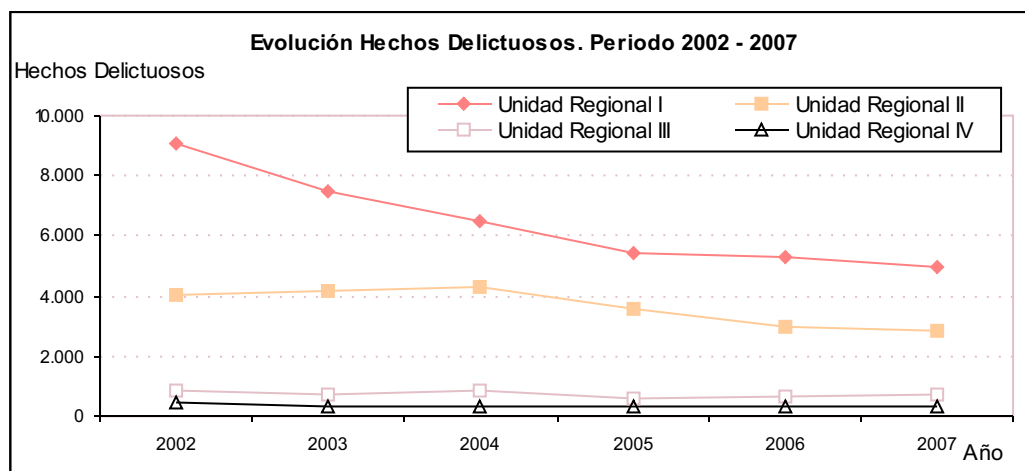

Nota: U.R.I: Atreucó, Capital, Catriló, Conhelo, Loventué y Toay.

U.R.II: Chapaleufú, Maracó, Quemú-Quemú, Rancul, Realicó y Trenel.

U.R.III: Caleu Caleu, Guatraché, Hucal, Lihuel Calel y Utracán.

U.R.IV: Curacó, Chalileo, Chical Co, Limay Mahuida y Puelén.

Fuente: Jefatura de Policía de la Provincia de La Pampa. Asuntos Judiciales.

Elaboración: Dirección General de Estadística y Censos.

**Cuadro 5.4 Hechos Delictuosos por Unidad Regional según Tipo de Delito
Provincia de La Pampa. Período 2004 - 2007**

Año / Unidad Regional	Tipo de Delitos								
	Total	Contra las Personas	Contra la Honestidad	Contra la Libertad	Contra la Propiedad	Contra la Adm. Pública	Contra la Fé	Contra la Seguridad	Contra la Tranquilidad
Total Provincia - Año 2004	11.992	1.837	92	1.182	8.435	266	171	9	-
Unidad Regional I	6.506	906	57	514	4.768	156	103	2	-
Unidad Regional II	4.316	692	23	525	2.927	95	49	25	-
Unidad Regional III	848	170	10	97	540	11	18	2	-
Unidad Regional IV	322	69	2	46	200	4	1	-	-
Total Provincia - Año 2005	9.954	1.812	93	1.142	6.426	263	194	24	-
Unidad Regional I	5.436	863	54	511	3.721	161	121	5	-
Unidad Regional II	3.585	690	24	512	2.230	87	40	2	-
Unidad Regional III	621	192	11	79	291	10	27	11	-
Unidad Regional IV	312	67	4	40	184	5	6	6	-
Total Provincia - Año 2006	9.265	1.647	82	1.094	6.010	243	176	13	-
Unidad Regional I	5.316	805	54	482	3.712	150	110	3	-
Unidad Regional II	2.998	620	18	487	1.757	74	36	6	-
Unidad Regional III	648	137	9	93	368	12	27	2	-
Unidad Regional IV	303	85	1	32	173	7	3	2	-
Total Provincia - Año 2007	8.868	1.677	86	1.034	5.835	153	83	-	-
Unidad Regional I	4.986	843	53	431	3.520	83	56	-	-
Unidad Regional II	2.829	602	24	450	1.682	49	22	-	-
Unidad Regional III	742	153	7	109	454	15	4	-	-
Unidad Regional IV	311	79	2	44	179	6	1	-	-

Nota: U.R.I: Atreucó, Capital, Catrilo, Conhelo, Loventué y Toay.

U.R.II: Chapaleufú, Maracó, Quemú-Quemú, Rancul, Realicó y Trenel.

U.R.III: Caleu Caleu, Guatraché, Hucal, Lihuel Calel y Utracán.

U.R.IV: Curacó, Chalileo, Chical Co, Limay Mahuida y Puelén.

Fuente: Jefatura de Policía de la Provincia de La Pampa. Asuntos Judiciales.

Elaboración: Dirección General de Estadística y Censos.

Cuadro 6.1 Evolución de la Tasa de Actividad**Total País, Región Pampeana y Aglomerado Santa Rosa - Toay. Período 2005 - 2007**

Región	Tasa de Actividad					
	2005		2006		2007	
	1º semestre	2º semestre	1º semestre	2º semestre	1º semestre	2º semestre
Total País	45,4	46,1	46,3	46,2	46,3	45,9
Región Pampeana	44,7	45,2	44,8	45,5	45,9	45,7 ⁽¹⁾
Santa Rosa - Toay	45,5	45,3	41,2	42,9	42,3	45,1

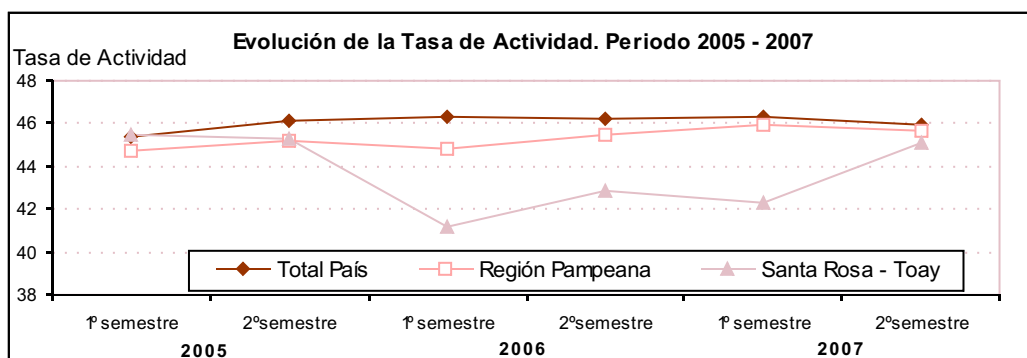

Nota: (1) El dato corresponde al tercer trimestre del año 2007.

Fuente: INDEC. Encuesta Permanente de Hogares Continua.

Elaboración: Dirección General de Estadística y Censos.

Cuadro 6.2 Evolución de la Tasa de Empleo**Total País, Región Pampeana y Aglomerado Santa Rosa - Toay. Período 2005 - 2007**

Región	Tasa de Empleo					
	2005		2006		2007	
	1º semestre	2º semestre	1º semestre	2º semestre	1º semestre	2º semestre
Total País	39,7	41,2	41,3	41,8	42,1	42,3
Región Pampeana	39,3	40,4	40,1	41,3	41,7	41,8 ⁽¹⁾
Santa Rosa - Toay	43,2	42,8	39,6	40,4	40,0	42,6

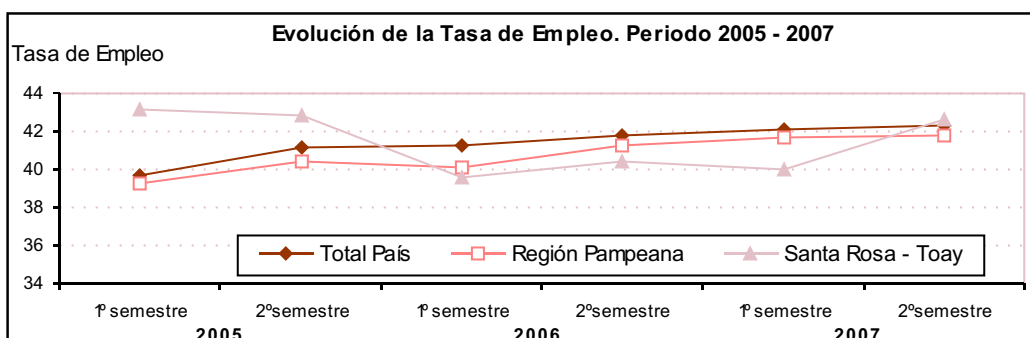

Nota: (1) El dato corresponde al tercer trimestre del año 2007.

Fuente: INDEC. Encuesta Permanente de Hogares Continua.

Elaboración: Dirección General de Estadística y Censos.

Cuadro 6.3 Evolución de la Tasa de Desocupación
Total País, Región Pampeana y Aglomerado Santa Rosa - Toay. Período 2005 - 2007

Región	Tasa de Desocupación					
	2005		2006		2007	
	1º semestre	2º semestre	1º semestre	2º semestre	1º semestre	2º semestre
Total País	12,5	10,6	10,9	9,5	9,2	7,8
Región Pampeana	12,1	10,5	10,6	9,2	9,1	8,4 ⁽¹⁾
Santa Rosa - Toay	5,2	5,6	4,0	5,9	5,6	5,5

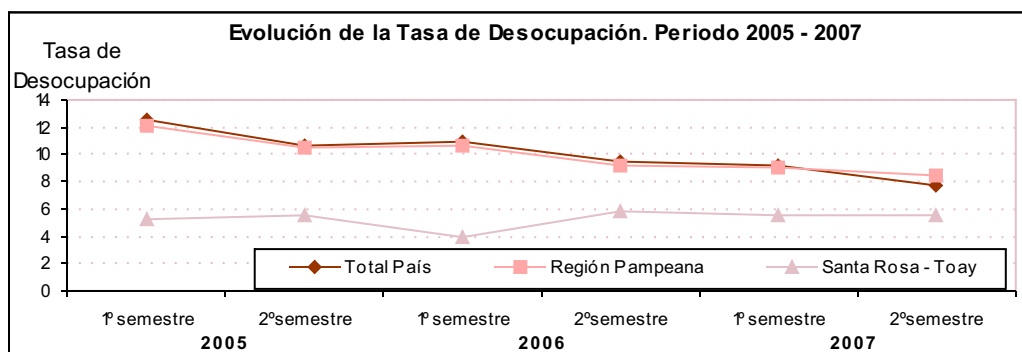

Nota: ⁽¹⁾ El dato corresponde al tercer trimestre del año 2007.

Fuente: INDEC. Encuesta Permanente de Hogares Continua.

Elaboración: Dirección General de Estadística y Censos.

Cuadro 6.4 Evolución de la Tasa de Subocupación
Total País, Región Pampeana y Aglomerado Santa Rosa - Toay. Período 2005 - 2007

Región	Tasa de Subocupación					
	2005		2006		2007	
	1º semestre	2º semestre	1º semestre	2º semestre	1º semestre	2º semestre
Total País	12,7	12,5	11,5	11,0	9,7	9,2
Región Pampeana	11,4	11,1	10,3	9,4	8,7	8,4 ⁽¹⁾
Santa Rosa - Toay	7,7	7,9	6,3	8,3	6,6	8,8

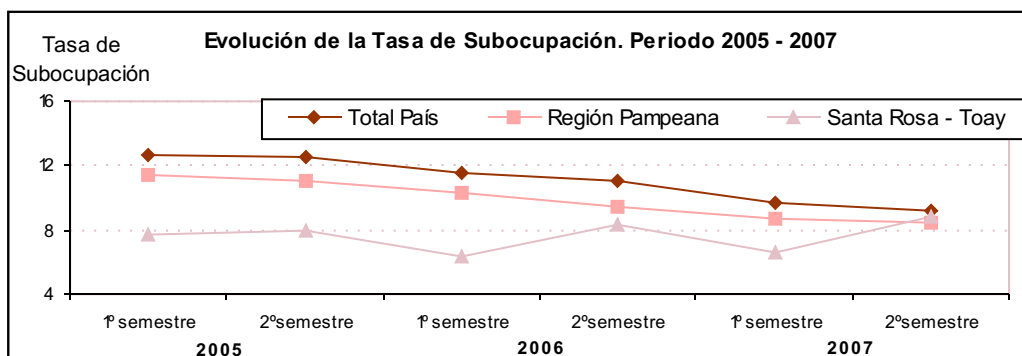

Nota: ⁽¹⁾ El dato corresponde al tercer trimestre del año 2007.

Fuente: INDEC. Encuesta Permanente de Hogares Continua.

Elaboración: Dirección General de Estadística y Censos.

**Cuadro 7.1 Índice Autoponderado de Precios al Consumidor
Variación por Principales Aperturas
Ciudad de Santa Rosa. Período 2003 - 2007**

Apertura	Variación Porcentual entre el mes de Diciembre y el mismo mes del Año Anterior				
	2003	2004	2005	2006	2007
Nivel General	5,20	4,92	5,66	10,70	25,53
Alimentos y Bebidas	4,53	5,20	7,41	5,27	34,22
Indumentaria y Calzado	5,23	3,72	-0,69	26,71	20,95
Vivienda y Combustible	8,25	7,76	10,67	15,20	13,79
Equipamiento y Funcionamiento del Hogar	7,16	4,35	3,48	14,78	20,89
Atención Médica y Gastos de Salud	4,80	1,87	0,46	16,34	5,52
Transporte y Comunicaciones	2,35	-1,04	0,00	29,43	13,66
Esparcimiento y Educación	4,83	2,48	1,58	9,31	12,22
Bienes y Servicios Varios	4,20	6,32	-0,22	19,44	10,59

Nota: base 1980= 100.

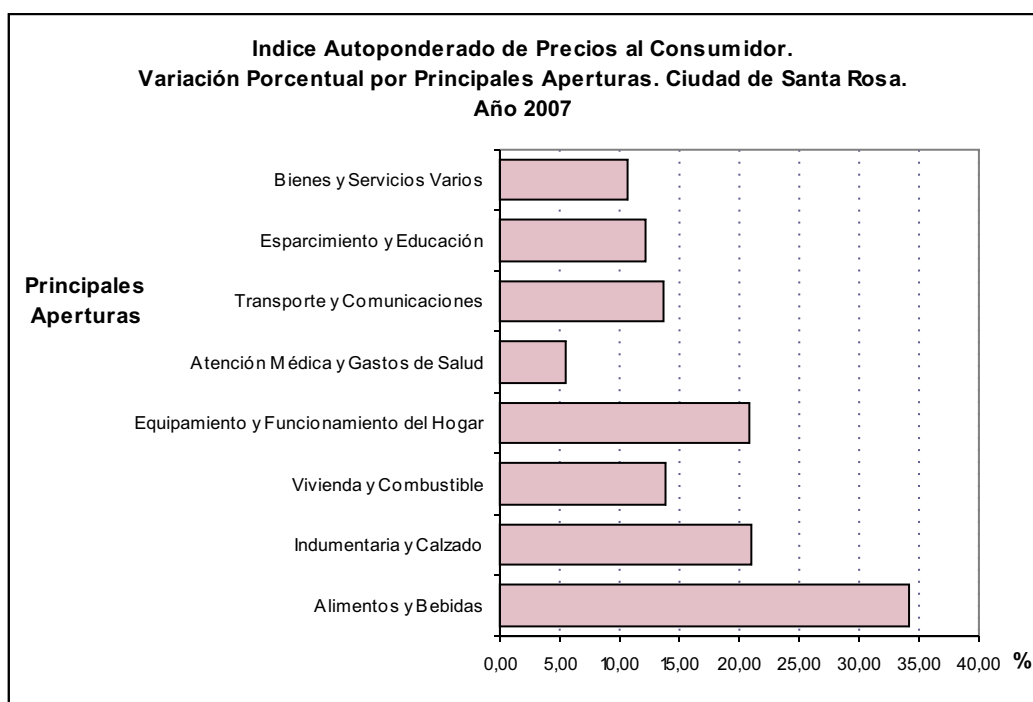

Fuente: Dirección General de Estadística y Censos. Dpto. Indicadores Económicos.

Elaboración: Dirección General de Estadística y Censos.

Agropecuario

Fauna Silvestre

Lluvias

Minería

Registro de Unidades Económicas

Industria Manufacturera

Construcción

Comercio

Energía

Transporte

Comunicaciones

Turismo

Cuadro 8.1 Explotaciones Agropecuarias por Provincia según Tipo de Delimitación
Total País. Año 2002

Provincia	Total EAPs	EAPs con Límites Definidos		Cantidad de EAPs sin Límites Definidos
		Cantidad	Superficie (ha)	
Total del País	333.533	297.425	174.808.564	36.108
Buenos Aires	51.116	51.107	25.788.670	9
Catamarca	9.138	6.694	1.588.806	2.444
Chaco	16.898	15.694	5.899.732	1.204
Chubut	3.730	3.574	19.205.261	156
Córdoba	26.226	25.620	12.244.258	606
Corrientes	15.244	14.673	6.860.573	571
Entre Ríos	21.577	21.577	6.351.513	-
Formosa	9.962	8.994	5.178.607	968
Jujuy	8.983	4.061	1.282.063	4.922
La Pampa	7.775	7.774	12.735.009	1
La Rioja	8.116	5.852	3.069.497	2.264
Mendoza	30.656	28.329	6.422.130	2.327
Misiones	27.955	27.072	2.067.805	883
Neuquén	5.568	2.198	2.145.700	3.370
Río Negro	7.507	7.035	14.716.470	472
Salta	10.297	5.575	5.269.499	4.722
San Juan	8.509	7.927	756.225	582
San Luis	4.297	4.216	5.388.388	81
Santa Cruz	947	944	19.884.210	3
Santa Fé	28.103	28.034	11.251.653	69
Santiago del Estero	20.949	10.830	5.393.633	10.119
Tierra del Fuego	90	90	1.171.747	-
Tucumán	9.890	9.555	1.137.117	335

Fuente: INDEC. Censo Nacional Agropecuario 2002.
Elaboración: Dirección General de Estadística y Censos.

Cuadro 8.2 Explotaciones Agropecuarias con Límites Definidos por Provincia, según Escala de Extensión**Total País. Año 2002**

Provincia	Total de EAP y superficie	Escala de extensión en hectáreas				
		Hasta 5	5,1 - 10	10,1 - 25	25,1 - 50	
Total del País	EAP	297.425	40.957	22.664	39.833	33.787
	ha	174.808.564,1	105.895,1	177.973,5	714.584,2	1.290.129,1
Buenos Aires	EAP	51.107	2.180	1.426	2.918	4.527
	ha	25.788.669,5	6.246,7	11.476,1	52.822,0	176.788,9
Catamarca	EAP	6.694	3.745	768	589	340
	ha	1.588.805,7	7.386,0	5.677,0	9.846,6	12.225,9
Chaco	EAP	15.694	818	607	1.169	2.101
	ha	5.899.731,8	2.692,2	4.931,4	22.306,0	89.282,7
Chubut	EAP	3.574	140	111	232	211
	ha	19.205.261,2	412,9	889,4	4.153,4	8.343,3
Córdoba	EAP	25.620	809	685	1.206	1.705
	ha	12.244.257,8	2.174,6	5.353,8	21.737,5	66.820,8
Corrientes	EAP	14.673	2.286	1.385	2.506	2.112
	ha	6.860.573,0	6.448,5	11.099,4	43.277,9	79.991,7
Entre Ríos	EAP	21.577	841	854	2.675	3.911
	ha	6.351.512,6	2.306,4	6.915,7	49.456,9	150.219,5
Formosa	EAP	8.994	1.056	942	1.239	943
	ha	5.178.607,1	3.358,2	7.354,1	21.474,4	35.652,5
Jujuy	EAP	4.061	1.604	426	406	279
	ha	1.282.062,5	3.343,4	3.263,6	6.784,2	10.364,7
La Pampa	EAP	7.774	71	42	190	258
	ha	12.735.009,0	291,2	324,0	3.551,5	9.856,3
La Rioja	EAP	5.852	2.850	407	381	261
	ha	3.069.497,0	4.608,7	3.069,6	6.329,6	9.928,6
Mendoza	EAP	28.329	11.600	5.678	5.543	2.437
	ha	6.420.130,3	29.775,9	43.484,2	90.693,1	87.681,7
Misiones	EAP	27.072	1.159	2.297	11.289	7.115
	ha	2.067.804,8	4.257,2	19.180,7	216.943,4	262.437,8
Neuquén	EAP	2.198	644	426	401	120
	ha	2.145.699,7	1.868,0	3.260,9	6.463,6	4.342,2
Río Negro	EAP	7.035	548	912	1.436	649
	ha	14.716.469,7	2.110,2	6.956,3	23.975,0	22.811,5
Salta	EAP	5.575	2.119	553	504	339
	ha	4.269.499,2	4.705,0	4.291,7	8.561,8	12.961,1
San Juan	EAP	7.927	3.403	1.458	1.379	731
	ha	756.224,6	8.633,3	11.085,9	22.407,8	26.090,0
San Luis	EAP	4.216	69	55	137	278
	ha	5.388.387,6	229,0	444,3	2.477,9	11.149,0
Santa Cruz	EAP	944	24	11	10	4
	ha	19.884.210,2	82,7	91,0	S	179,0
Santa Fé	EAP	28.034	583	685	1.869	2.296
	ha	11.251.653,2	1.867,0	5.500,1	34.215,5	116.934,9
Santiago del Estero	EAP	10.830	1.439	1.159	1.743	1.350
	ha	5.393.633,3	4.617,4	9.647,3	33.427,2	55.201,7
Tierra del Fuego	EAP	90	19	4	1	-
	ha	1.171.747,1	39,8	33,0	S	-
Tucumán	EAP	9.555	2.950	1.773	2.010	1.120
	ha	1.137.117,2	8.440,1	13.644,0	33.491,9	40.865,3

(continúa)

Cuadro 8.2 (Continuación)

Provincia	Escala de extensión en hectáreas					
		50,1 - 100	100,1 - 200	200,1 - 500	500,1-1.000	1.000,1 -2.500
Total del País	EAP	34.881	34.614	40.211	21.441	16.621
	ha	2.660.005,5	5.150.390,1	13.113.229,4	15.261.566,5	26.489.560,0
Buenos Aires	EAP	7.017	8.827	11.449	6.433	4.588
	ha	535.579,6	1.309.159,2	3.736.838,8	4.548.668,6	7.011.887,4
Catamarca	EAP	237	264	304	190	133
	ha	18.230,7	41.779,3	99.239,9	142.244,7	210.266,1
Chaco	EAP	3.023	2.656	2.883	1.246	901
	ha	254.043,2	405.957,0	937.545,1	878.197,8	1.432.254,6
Chubut	EAP	222	145	243	282	506
	ha	17.074,4	22.302,2	83.013,4	197.282,3	934.331,4
Córdoba	EAP	3.295	5.043	6.964	3.334	1.872
	ha	259.977,8	765.840,4	2.2173.460,6	2.353.869,7	2.825.344,3
Corrientes	EAP	1.912	1.367	1.258	648	607
	ha	140.664,3	197.308,3	410.094,8	467.909,6	963.653,5
Entre Ríos	EAP	4.291	3.475	2.863	1.333	917
	ha	316.945,6	502.018,3	911.206,4	936.671,5	1.403.081,8
Formosa	EAP	911	676	974	892	961
	ha	71.526,3	103.581,6	333.434,9	650.253,8	1.558.748,5
Jujuy	EAP	249	271	357	245	155
	ha	19.235,4	41.050,0	121.966,3	177.909,3	241.377,8
La Pampa	EAP	500	1.003	1.880	1.320	1.352
	ha	42.766,4	160.472,6	626.242,7	943.492,5	2.365.143,5
La Rioja	EAP	319	339	510	315	206
	ha	25.013,6	53.987,7	175.616,4	228.234,7	345.267,3
Mendoza	EAP	1.183	609	313	185	266
	ha	85.032,5	85.460,9	98.145,4	140.498,2	459.361,5
Misiones	EAP	3.273	1.102	527	149	99
	ha	228.966,4	153.353,1	159.430,8	106.308,8	150.813,2
Neuquén	EAP	79	55	130	116	92
	ha	5.735,1	8.210,5	45.688,3	81.563,2	144.386,1
Río Negro	EAP	366	252	266	285	775
	ha	26.985,9	36.644,0	88.813,4	212.987,5	1.426.148,2
Salta	EAP	319	294	457	346	323
	ha	24.446,8	46.022,0	162.484,6	257.658,3	539.633,8
San Juan	EAP	460	225	148	38	38
	ha	33.403,3	32.707,4	44.718,2	26.434,5	60.829,3
San Luis	EAP	452	666	951	629	516
	ha	35.227,3	102.228,9	317.506,4	459.219,7	851.877,7
Santa Cruz	EAP	5	1	5	3	20
	ha	296,0	S	1.608,0	2.409,0	43.457,0
Santa Fé	EAP	4.996	5.946	6.196	2.558	1.565
	ha	380.488,2	870.198,5	1.969.458,1	1.794.313,3	2.363.137,0
Santiago del Estero	EAP	1.121	994	1.228	736	599
	ha	90.717,2	153.164,0	418.985,1	540.062,7	952.411,7
Tierra del Fuego	EAP	-	1	-	5	3
	ha	-	S	-	4.105,0	5.507,9
Tucumán	EAP	651	403	305	153	127
	ha	47.649,5	58.623,2	97.731,8	111.271,8	200.240,4

(continúa)

Cuadro 8.2 (Conclusión)

Provincia		Escala de extensión en hectáreas				
		2.500,1 - 5.000	5.000,1 - 7.500	7.500,1 - 10.000	10.000,1 - 20.000	Más de 20.000
Total del País	EAP	6.256	2.088	1.285	1.851	936
	ha	22.525.345,1	12.962.493,8	11.546.633,6	27.296.370,2	35.514.388,0
Buenos Aires	EAP	1.265	291	94	78	14
	ha	4.333.700,7	1.756.911,3	807.521,2	1.070.255,0	430.814,0
Catamarca	EAP	63	19	16	17	9
	ha	213.670,0	117.509,5	139.484,6	234.580,6	336.264,8
Chaco	EAP	190	46	48	24	8
	ha	667.928,5	279.011,0	414.986,0	332.503,0	401.508,7
Chubut	EAP	422	244	57	372	213
	ha	1.653.946,0	1.566.187,2	498.081,3	5.512.444,5	7.088.978,1
Córdoba	EAP	490	124	22	39	6
	ha	1.706.678,9	743.890,5	191.570,6	503.447,2	300.675,7
Corrientes	EAP	317	107	231	73	38
	ha	1.098.678,2	646.182,2	2.115.902,7	943.068,8	1.354.114,5
Entre Ríos	EAP	290	76	26	20	5
	ha	992.359,4	448.310,5	220.183,9	267.790,9	144.045,8
Formosa	EAP	265	58	38	28	11
	ha	932.661,5	357.831,5	333.150,5	415.066,7	354.512,6
Jujuy	EAP	45	9	6	3	6
	ha	153.473,6	52.302,1	56.592,5	46.503,0	347.896,6
La Pampa	EAP	632	199	157	128	42
	ha	2.475.939,7	1.275.391,5	1.477.827,5	1.857.813,0	1.495.896,6
La Rioja	EAP	137	54	25	33	15
	ha	501.563,8	332.158,4	211.435,0	443.826,0	728.458,0
Mendoza	EAP	208	102	61	91	53
	ha	768.997,4	635.854,0	539.075,2	1.1259.190,3	2.098.880,0
Misiones	EAP	26	9	8	11	8
	ha	94.805,3	58.649,1	68.710,1	153.350,8	390.598,1
Neuquén	EAP	42	18	16	34	25
	ha	159.594,4	114.774,5	137.415,1	384.331,6	948.066,2
Río Negro	EAP	691	317	182	267	89
	ha	2.656.749,2	1.988.936,8	1.631.967,8	3.671.360,9	2.920.023,0
Salta	EAP	146	66	34	43	32
	ha	506.137,9	403.824,2	297.128,4	606.841,6	1.394.802,0
San Juan	EAP	21	8	6	6	6
	ha	70.373,2	50.439,0	55.057,7	91.045,0	223.000,0
San Luis	EAP	251	76	54	50	32
	ha	880.812,0	474.412,4	468.035,0	662.798,0	1.121.970,0
Santa Cruz	EAP	40	47	109	396	269
	ha	176.201,0	308.853,0	1.040.051,0	6.821.462,2	11.489.236,3
Santa Fé	EAP	430	102	38	53	17
	ha	1.439.897,4	619.720,3	336.934,5	692.328,7	617.199,0
Santiago del Estero	EAP	255	94	42	55	15
	ha	929.169,0	594.030,0	366.925,0	788.014,0	457.261,0
Tierra del Fuego	EAP	4	6	9	20	18
	ha	13.802,0	39.520,0	85.824,0	304.054,4	718.637,0
Tucumán	EAP	26	16	6	10	5
	ha	88.206,0	97.795,2	53.314,0	134.294,0	151.550,0

Fuente: INDEC. Censo Nacional Agropecuario 2002.

Elaboración: Dirección General de Estadística y Censos.

Cuadro 8.3 Distribución de la Superficie de las EAPs con Límites Definidos por Provincia, según Régimen de Tenencia de la Tierra Total País. Año 2002

Provincia	Superficie de las EAPs según Régimen de Tenencia de la Tierra				
	Total	Propiedad	En sucesión indivisa	Arrendamiento	Aparcería
Total del País	174.808.564,1	128.659.811,7	10.998.447,5	20.126.639,8	1.156.191,3
Buenos Aires	25.788.669,5	17.558.535,9	594.852,7	5.440.201,8	338.323,9
Catamarca	1.588.805,7	1.053.690,8	371.196,4	47.711,3	11.383,4
Chaco	5.899.731,8	4.481.017,3	258.832,4	388.228,8	162.967,1
Chubut	19.205.261,2	15.472.832,4	1.971.901,9	496.714,7	7.899,9
Córdoba	12.244.257,8	7.721.107,9	580.645,2	3.048.934,6	20.334,5
Corrientes	6.860.573,0	5.426.807,9	358.158,3	818.119,3	17.035,0
Entre Ríos	6.351.512,6	4.485.225,4	215.835,6	1.048.185,1	99.904,8
Formosa	5.178.607,1	4.151.612,3	368.645,3	215.077,7	5.512,3
Jujuy	1.282.062,5	963.870,7	184.571,7	28.283,1	2.434,7
La Pampa	12.735.009,0	8.105.545,6	483.760,9	2.418.295,7	41.614,7
La Rioja	3.069.497,0	2.461.599,7	429.411,4	106.269,3	2.684,3
Mendoza	6.422.130,3	5.340.110,6	288.325,1	476.024,4	90.613,6
Misiones	2.067.804,8	1.816.779,1	32.1888,7	12.118,2	667,0
Neuquén	2.145.699,7	1.851.335,2	99.404,9	43.472,8	55,0
Río Negro	14.716.469,7	10.177.390,4	1.076.004,8	1.260.209,2	77.195,4
Salta	4.269.499,2	3.425.897,4	434.317,2	176.603,9	20.527,3
San Juan	756.224,6	454.993,9	90.139,9	16.390,3	4.027,7
San Luis	5.388.387,6	4.286.026,7	554.552,4	419.314,5	4.310,5
Santa Cruz	19.884.210,2	16.415.217,7	1.725.511,0	977.511,5	49.648,0
Santa Fé	11.251.653,2	7.461.235,2	385.055,8	2.257.455,1	177.437,0
Santiago del Estero	5.393.633,2	3.729.118,8	295.905,3	290.721,0	7.610,0
Tierra del Fuego	1.171.747,1	966.112,7	74.081,0	34.650,0	-
Tucumán	1.137.117,2	853.748,1	125.449,6	106.147,5	14.005,2

(continúa)

Cuadro 8.3 (Conclusión)

Provincia	Superficie de las EAPs según Régimen de Tenencia de la Tierra				
	Contrato accidental	Con permiso	De hecho	Otros	Sin discriminar
Total del País	3.737.735,0	5.673.141,3	2.047.577,0	878.335,9	1.530.664,6
Buenos Aires	1.489.208,3	130.925,5	15.360,7	142.259,5	79.001,2
Catamarca	9.272,9	33.903,6	23.490,9	510,3	37.646,1
Chaco	338.485,5	353.255,8	29.580,5	15.203,0	14.790,0
Chubut	26.364,0	843.566,5	191.632,3	118.904,0	66.310,4
Córdoba	483.079,2	125.630,9	27.703,5	37.596,6	56.592,8
Corrientes	19.409,8	159.381,4	32.428,7	26.357,1	12.010,6
Entre Ríos	293.928,5	151.842,0	25.538,9	23.085,5	7.966,8
Formosa	11.540,5	342.122,9	34.330,1	32.311,1	17.454,9
Jujuy	9.090,9	52.378,4	29.843,3	10.329,2	1.260,5
La Pampa	67.430,0	553.835,5	864.003,6	182.628,0	17.895,0
La Rioja	213,5	30.726,4	3.697,5	34.291,9	603,0
Mendoza	35.222,6	127.400,3	18.179,6	16.720,1	26.534,0
Misiones	1.002,2	102.564,7	25.547,8	39.781,5	37.155,6
Neuquén	32.786,1	75.928,8	5.750,8	12.997,9	23.968,2
Río Negro	37.333,8	1.537.419,5	452.978,1	23.639,5	74.299,0
Salta	73.580,4	49.254,4	43.098,1	46.009,1	211,4
San Juan	2.806,6	49.452,8	4.855,0	587,6	132.970,8
San Luis	7.812,0	56.270,0	30.652,5	13.880,0	15.869,0
Santa Cruz	80.000,0	306.650,0	3.750,0	20.512,0	305.410,0
Santa Fé	650.249,1	162.604,1	74.194,0	45.824,0	37.598,9
Santiago del Estero	53.815,0	347.609,2	87.117,4	21.020,0	560.716,6
Tierra del Fuego	-	64.586,8	22.504,7	9.811,9	-
Tucumán	12.104,1	15.831,8	1.339,0	4.096,1	4.395,8

Fuente: INDEC. Censo Nacional Agropecuario 2002.

Elaboración: Dirección General de Estadística y Censos.

Cuadro 8.4 Superficie Total de las EAPs con Límites Definidos por Provincia según Tipo de Uso de la Tierra.
Total País. Año 2002

Provincia	Superficie Total	Superficie Implantada (ha)						Bosques y/o montes	Cultivos sin discriminar (1)
		Total	Cultivos		Forrajeras				
			Anuales	Perennes	Anuales	Perennes			
Total del País	174.808.564	33.491.480	19.338.681	999.680	4.007.531	7.878.500	1.021.925	245.164	
Buenos Aires	25.788.670	11.110.369	6.675.410	17.518	1.278.853	2.986.768	91.717	60.103	
Catamarca	1.588.806	159.656	44.313	28.992	5.415	73.934	1.269	5.732	
Chaco	5.899.732	969.399	809.033	522	59.989	86.421	4.232	9.203	
Chubut	19.205.261	42.310	1.075	776	1.044	17.774	20.397	1.244	
Córdoba	12.244.258	7.437.338	4.703.862	5.580	1.096.216	1.580.744	29.649	21.288	
Corrientes	6.860.573	465.909	77.662	41.860	10.077	42.721	283.028	10.562	
Entre Ríos	6.351.513	1.755.851	1.178.739	48.410	136.055	275.884	113.977	2.785	
Formosa	5.178.607	121.015	31.644	3.604	4.692	70.059	599	10.418	
Jujuy	1.282.063	138.852	45.312	63.233	2.008	4.600	16.330	7.369	
La Pampa	12.735.009	2.592.253	886.377	701	708.352	992.383	2.538	1.902	
La Rioja	3.069.497	65.257	1.959	37.004	759	23.102	478	1.955	
Mendoza	6.422.130	270.814	3.983	204.086	3.034	15.792	11.324	32.594	
Misiones	2.067.805	718.208	55.525	202.612	2.627	74.270	371.928	11.246	
Neuquén	2.145.700	51.773	185	9.625	225	5.628	34.779	1.331	
Río Negro	14.716.470	115.420	8.737	43.104	22.976	24.308	9.820	6.477	
Salta	4.269.499	637.397	481.774	17.226	17.422	102.446	5.008	13.522	
San Juan	756.225	80.065	1.256	62.303	547	3.623	4.218	8.117	
San Luis	5.388.388	938.710	225.572	81	220.783	485.681	1.684	4.910	
Santa Cruz	19.884.210	9.843	202	210	35	9.251	21	125	
Santa Fé	11.251.653	4.395.116	3.240.573	6.607	375.536	747.166	14.703	10.530	
Santiago del Estero	5.393.633	923.870	621.634	1.218	52.916	233.465	796	13.842	
Tierra del Fuego	1.171.747	208	-	2	125	77	-	4	
Tucumán	1.137.117	491.848	243.855	204.408	7.845	22.402	3.431	9.906	

(Continúa)

Cuadro 8.4 (Conclusión)

Provincia	Superficie destinada a otros usos (ha)						
	Total	Pastizales	Bosques y/o montes naturales	Superficie apta no utilizada	Superficie no apta o de desperdicio	Caminos, parques y viviendas	Superficie sin discriminar
Total del País	141.317.084	91.969.048	34.374.070	4.270.178	8.398.797	986.532	1.318.460
Buenos Aires	14.678.301	10.406.707	793.111	1.807.170	1.417.368	233.038	20.907
Catamarca	1.429.150	354.036	857.161	24.851	133.743	5.763	53.596
Chaco	4.930.333	2.129.996	2.510.730	100.679	158.248	25.258	5.422
Chubut	19.162.951	17.513.754	593.912	124.216	770.228	82.587	78.255
Córdoba	4.806.920	2.105.367	1.923.732	222.215	410.998	123.790	20.818
Corrientes	6.394.664	5.380.184	320.609	177.878	482.958	26.055	6.981
Entre Ríos	4.595.662	2.622.147	1.549.679	142.018	225.462	45.898	10.458
Formosa	5.057.592	2.377.875	2.413.308	81.710	155.860	14.557	14.282
Jujuy	1.143.211	514.840	459.781	45.685	95.828	22.877	4.200
La Pampa	10.142.756	3.280.489	6.181.903	263.233	340.180	38.462	38.490
La Rioja	3.004.240	109.719	2.669.760	74.927	115.651	9.429	24.754
Mendoza	6.151.316	3.533.129	1.887.964	178.540	387.514	46.304	117.865
Misiones	1.349.597	236.322	943.544	91.942	41.259	35.412	1.118
Neuquén	2.093.927	1.477.243	438.819	13.618	149.230	5.523	9.495
Río Negro	14.601.050	13.479.846	468.372	118.491	455.761	76.849	1.731
Salta	3.632.102	552.580	2.190.922	135.465	731.270	18.659	3.206
San Juan	676.160	221.680	141.930	62.915	107.806	9.015	132.814
San Luis	4.449.677	1.467.839	2.880.425	26.145	61.128	14.141	-
Santa Cruz	19.874.367	18.010.343	190.449	109.606	1.508.303	10.667	45.000
Santa Fé	6.856.537	4.669.478	1.496.108	247.991	347.462	91.436	4.062
Santiago del Estero	4.469.763	730.584	2.707.592	180.935	98.049	27.729	724.874
Tierra del Fuego	1.171.540	679.109	370.929	4.351	113.739	3.412	-
Tucumán	645.270	115.782	383.332	35.597	90.754	19.672	133

Nota: (1) Incluye la superficie implantada con hortalizas, flores, aromáticas y cultivos para semillas de hortalizas, forrajeras y flores, y aquellas especies que fueron censadas como "otros" por su poca incidencia en el total de la superficie de las explotaciones agropecuarias.

Cuadro actualizado el 9 de noviembre de 2004.

El período de referencia del CNA 2002 es el comprendido entre el 1° de julio de 2001 y el 30 de junio de 2002.

Fuente: INDEC. Censo Nacional Agropecuario 2002.

Elaboración: Dirección General de Estadística y Censos.

Cuadro 8.5 Personas que Residen en las EAPs por Provincia según Relación con el Productor
Total País. Año 2002

Provincia	Total (1)	Productor / socio	Familiar del productor / socio	Trabajador no familiar	Otros residentes	Sin discriminar relación
Total del País	1.233.589	202.423	589.947	161.080	278.860	1.279
Buenos Aires	151.137	22.765	38.360	41.639	48.208	165
Catamarca	28.341	6.234	19.923	1.253	931	-
Chaco	75.974	13.683	47.198	4.485	10.608	-
Chubut	10.210	2.856	4.252	2.253	849	-
Córdoba	96.092	15.024	35.781	18.151	27.089	17
Corrientes	65.603	10.504	35.129	8.890	10.972	108
Entre Ríos	68.550	13.425	33.055	8.206	1.811	65
Formosa	37.644	8.235	25.162	2.436	8.619	-
Jujuy	38.911	6.685	19.695	3.912	3.171	-
La Pampa	16.681	3.415	5.753	4.342	1.935	-
La Rioja	23.516	5.046	15.267	1.268	63.685	-
Mendoza	141.290	14.536	43.349	19.630	8.237	90
Misiones	114.754	21.976	80.941	3.600	1.862	-
Neuquén	16.975	3.666	9.790	1.657	6.342	-
Río Negro	24.418	4.825	8.594	4.628	11.986	29
Salta	47.925	7.392	23.224	4.809	15.625	514
San Juan	31.827	2.801	9.556	3.796	2.189	49
San Luis	12.929	2.741	5.713	2.286	183	-
Santa Cruz	2.386	391	344	1.468	30.339	-
Santa Fé	82.106	10.467	24.811	16.464	3.303	25
Santiago del Estero	96.547	18.427	71.887	2.929	114	1
Tierra del Fuego	49.226	56	78	329	7.003	-
Tucumán	577	7.273	32.085	2.649	-	-

Nota: (1) A diferencia del CNA 1988, en el CNA 2002 se relevó adicionalmente la categoría "Otros Residentes".

Fuente: INDEC. Censo Nacional Agropecuario 2002.

Elaboración: Dirección General de Estadística y Censos.

Cuadro 8.6 Superficie Implantada por Provincia según Grupos de Cultivos
Total País. Año 2002

Provincia	Superficie implantada por grupo de cultivos (ha)							
	Total	Cereales para grano	Oleaginosas	Cultivos industriales	Cultivos para producción comercial de semillas	Anuales	Perennes	Otros
Total del País	38.064.983,4	9.985.954,5	12.938.127,1	794.522,9	233.077,6	4.260.067,6	7.883.596,8	1.969.636,9
Buenos Aires	12.100.200,7	4.042.566,1	3.493.021,6	325,0	91.827,0	1.325.413,9	2.986.768,2	160.278,9
Catamarca	181.325,8	30.217,2	30.381,5	2.089,1	983,5	5.816,0	74.238,1	37.600,4
Chaco	1.147.060,9	192.105,3	605.422,1	186.284,7	2.016,1	61.339,9	86.481,3	13.411,5
Chubut	42.420,6	1.121,5	-	13,5	6,1	1.047,1	17.777,9	22.454,5
Córdoba	8.786.524,3	2.229.528,7	3.710.543,9	489,7	12.564,2	1.194.433,9	1.580.745,8	58.218,1
Corrientes	469.524,9	67.503,6	6.021,8	22.612,4	2.432,2	10.442,2	42.731,4	317.781,3
Entre Ríos	2.102.438,2	614.336,8	899.956,1	191,0	8.336,0	139.722,0	275.884,4	163.961,9
Formosa	124.312,6	14.091,7	7.888,5	11.750,6	121,6	4.704,1	70.070,3	15.685,8
Jujuy	143.932,7	6.715,5	2.108,0	69.026,8	222,7	2.283,9	6.289,1	57.286,7
La Pampa	2.752.919,3	555.053,5	403.583,0	10,0	32.663,5	765.660,5	992.383,2	3.565,6
La Rioja	65.722,4	757,5	-	3.291,0	2.157,8	992,9	23.141,9	35.381,3
Mendoza	271.730,8	1.927,3	83,5	100,9	2.170,1	3.187,9	15.792,4	248.468,7
Misiones	766.400,2	37.522,1	8.114,2	240.142,4	29,6	5.406,0	75.617,2	399.568,7
Neuquén	52.918,8	240,1	0,1	-	8,3	263,7	6.030,6	46.376,0
Río Negro	117.326,9	8.611,6	170,0	219,5	352,1	24.774,8	24.320,1	58.878,8
Salta	739.764,2	130.816,5	322.441,8	20.346,4	11.357,1	18.748,3	102.958,3	133.095,8
San Juan	80.166,1	583,9	-	13,0	1.038,9	548,2	3.623,4	74.358,7
San Luis	949.015,3	92.924,7	130.267,5	-	10.543,0	226.207,3	485.680,6	3.392,2
Santa Cruz	9.843,4	200,5	-	-	-	35,0	9.250,5	357,4
Santa Fé	5.428.341,1	1.513.681,2	2.683.958,8	13.279,1	29.941,3	398.853,5	747.166,2	41.461,0
Santiago del Estero	1.089.623,5	270.869,3	432.205,0	49.355,3	20.464,0	60.716,8	234.166,0	21.847,1
Tierra del Fuego	207,6	-	-	-	-	125,3	77,1	5,2
Tucumán	643.263,1	174.579,9	201.959,7	174.982,5	3.842,5	9.294,4	22.402,8	56.201,3

Fuente: INDEC. Censo Nacional Agropecuario 2002.

Elaboración: Dirección General de Estadística y Censos.

**Cuadro 8.7 Cantidad de EAPs con Ganado y Número de Cabezas por Provincia según Especie
Total País. Año 2002**

Provincia	Cantidad de cabezas por especie						
		Bovinos	Ovinos	Caprinos	Equinos	Porcinos	Camélidos
Total del País	EAP	193.886	55.843	46.766	171.338	62.313	2.803
	Cab.	48.539.411	12.558.904	4.061.402	1.517.143	2.184.804	161.402
Buenos Aires	EAP	39.113	11.427	284	31.855	6.932	-
	cab.	16.612.170	1.444.825	7.591	288.603	536.442	-
Catamarca	EAP	3.246	1.332	2.407	4.105	1.601	270
	cab.	228.259	85.086	206.717	24.007	12.505	25.967
Chaco	EAP	12.215	3.420	5.267	12.055	5.583	-
	cab.	1.981.310	103.794	238.017	114.486	109.221	-
Chubut	EAP	1.562	2.867	812	3012	206	3
	cab.	131.222	3.890.104	104.891	58.993	4.156	400
Córdoba	EAP	18.348	3.418	3.063	14.012	4.421	-
	cab.	6.104.883	151.425	180.258	96.505	465.295	-
Corrientes	EAP	11.150	4.006	467	11.912	2.634	-
	cab.	3.613.504	879.497	9.305	184.675	26.598	-
Entre Ríos	EAP	18.299	4.337	385	14.795	3.034	-
	cab.	3.807.220	352.919	8.877	99.152	56.064	-
Formosa	EAP	8.103	2.226	2.608	8.095	3.817	-
	cab.	1.340.983	82.029	148.653	82.182	89.521	-
Jujuy	EAP	2.540	4.085	2.804	2.244	590	2.145
	cab.	86.496	453.515	152.952	9.815	9.861	109.412
La Pampa	EAP	6.952	1.735	628	6.306	961	-
	cab.	3.690.981	205.192	141.253	59.083	65.257	-
La Rioja	EAP	3.664	803	2.719	3.867	925	15
	cab.	253.846	21.615	226.987	16.036	19.644	130
Mendoza	EAP	3.105	740	2.631	8.202	718	13
	cab.	404.710	68.795	672.434	64.029	16.360	54
Misiones	EAP	19.125	376	245	3.776	13.015	-
	cab.	345.648	7.519	3.058	9.415	135.825	-
Neuquén	EAP	1.980	1.417	2.216	2.916	271	9
	cab.	146.337	165.498	678.321	38.762	4.786	4.527
Río Negro	EAP	2.268	2.391	1.207	3.077	332	15
	cab.	538.142	1.509.867	176.164	70.466	9.317	745
Salta	EAP	5.496	2.649	2.834	4.915	1.833	287
	cab.	493.804	160.782	197.347	31.531	43.853	18.750
San Juan	EAP	645	194	558	2.069	207	4
	cab.	41.030	8.843	75.504	7.240	6.782	13
San Luis	EAP	4.039	1.095	1.315	3.821	805	-
	cab.	1.340.161	49.992	87.847	31.856	14.933	-
Santa Cruz	EAP	267	497	21	648	14	4
	cab.	55.061	2.165.403	1.653	27.030	500	692
Santa Fé	EAP	17.317	838	487	11.699	1.962	-
	cab.	6.147.587	34.364	21.431	96.912	427.294	-
Santiago del Estero	EAP	12.621	5.510	13.454	15.027	11.056	24
	cab.	1.044.169	175.188	706.668	92.167	116.036	139
Tierra del Fuego	EAP	61	48	-	65	7	1
	cab.	29.038	522.276	-	2.945	404	--
Tucumán	EAP	1.770	432	354	2.865	1.289	13
	cab.	102.850	20.556	15.474	11.253	14.150	573

Fuente: INDEC. Censo Nacional Agropecuario 2002.

Elaboración: Dirección General de Estadística y Censos.

Cuadro 8.8 EAPs con Instalaciones Tamberas, Tambos Instalados, EAPs con Rodeo de Tambo y Existencias por Departamento Provincia de La Pampa. Año 2002

Departamento	Total EAPs	Tambos instalados	Existencias en las EAPs con rodeo de tambo (cabezas)					
			Total	Terneras	Vaquillonas	Vacas		Sin discriminar
						Secas	En producción	
Total Provincia	7.775	421	60.981	9.258	13.505	9.969	26.408	1.841
Atreucó	444	30	7.338	1.029	1.473	1.134	3.675	27
Caleu-Caleu	213	-	-	-	-	-	-	-
Capital	361	19	4.470	697	802	955	1.954	62
Catriló	275	8	7.243	922	2.761	527	2.939	94
Chalileo	186	-	-	-	-	-	-	-
Chapaleufú	392	41	12.807	2.427	3.460	1.679	4.665	576
Chical Co	172	-	-	-	-	-	-	-
Conhelo	598	10	2.357	290	178	590	1.298	1
Curacó	114	-	-	-	-	-	-	-
Guatraché ¹	744	252	13.537	2.286	2.323	2.176	6.518	234
Hucal	526	12	1.954	240	320	644	677	73
Lihuel Calel	160	-	-	-	-	-	-	-
Limay Mahuida	105	-	-	-	-	-	-	-
Loventué	349	4	306	15	58	108	91	34
Maracó	291	13	3.084	365	496	662	1.270	291
Puelén	334	2	9	-	1	-	5	3
Quemú-Quemú	409	14	5.000	671	1.060	909	2.176	184
Rancul	396	6	1.168	107	161	249	458	193
Realicó	483	5	1.214	167	256	242	485	64
Toay	315	3	366	27	132	65	138	4
Trenel	456	2	94	13	20	25	35	1
Utracán	452	-	34	2	4	4	24	-

Nota: ¹ Los rodeos de tambo, pertenecientes a la Colonia Menonita, se tomaron como tambos individuales.

La fecha de referencia del CNA 2002 para determinar la existencia de ganado es el 30 de junio de 2002.

Fuente: INDEC. Censo Nacional Agropecuario 2002.

Elaboración: Dirección General de Estadística y Censos.

**Cuadro 8.9 Bovinos. Existencias por Provincia según Composición del Rodeo
Total País. Año 2002**

Provincia	Composición del rodeo bovino (cabezas)					Vacas
	Total	Terneras de menos de 1 año	Terneros de menos de 1 año	Vaquillonas		
				1 - 2 años	+ de 2 años	
Total del País	48.539.411	5.358.123	5.316.170	4.319.111	2.937.103	20.176.195
Buenos Aires	16.612.170	2.200.341	1.962.882	1.522.801	861.992	7.075.975
Catamarca	228.259	31.673	28.184	19.645	19.601	93.163
Chaco	1.981.310	206.438	196.495	161.682	169.074	872.617
Chubut	131.222	15.355	17.626	8.958	5.752	65.538
Córdoba	6.104.883	636.241	681.137	543.988	389.207	2.223.581
Corrientes	3.613.504	317.928	283.952	355.350	299.196	1.795.065
Entre Ríos	3.807.220	427.229	415.518	321.376	202.874	1.615.348
Formosa	1.340.983	140.033	137.094	115.787	115.536	588.671
Jujuy	86.496	11.020	9.087	7.912	7.957	33.879
La Pampa	3.690.981	361.528	446.452	323.179	127.216	1.331.054
La Rioja	253.846	33.400	30.931	16.359	24.688	122.735
Mendoza	404.710	51.372	42.215	20.891	32.319	223.429
Misiones	345.648	42.446	35.722	24.652	25.745	129.718
Neuquén	146.337	16.883	11.980	12.228	10.585	77.225
Río Negro	538.142	71.546	67.575	36.153	23.751	276.009
Salta	493.804	53.270	52.399	41.900	39.057	195.061
San Juan	41.030	5.501	4.767	2.481	3.405	18.959
San Luis	1.340.161	177.374	165.817	124.527	74.585	603.362
Santa Cruz	55.061	4.568	4.694	4.004	5.093	30.796
Santa Fé	6.147.587	613.409	587.596	564.117	405.630	2.330.093
Santiago del Estero	1.044.169	122.365	119.312	78.827	85.224	423.159
Tierra del Fuego	29.038	4.260	3.892	2.802	1.232	13.185
Tucumán	102.850	11.943	10.843	9.492	7.384	37.573

(continúa)

Cuadro 8.9 (Conclusión)

Provincia	Composición del rodeo bovino (cabezas)					
	Novillitos 1 - 2 años	Novillos de más de 2 años	Torititos 1 - 2 años	Toros de más de 2 años	Bueyes y torunos	Sin discriminar
Total del País	5.193.384	3.741.726	252.760	936.375	47.861	260.603
Buenos Aires	1.772.965	972.948	87.364	316.463	873	35.566
Catamarca	13.272	7.587	3.117	6.761	467	4.789
Chaco	171.483	127.435	18.037	43.791	1.242	13.016
Chubut	7.292	1.913	751	3.476	815	3.746
Córdoba	858.248	642.111	21.003	87.205	285	21.877
Corrientes	202.870	191.401	23.984	80.072	2.659	61.027
Entre Ríos	367.336	361.153	14.883	73.460	159	7.884
Formosa	98.116	64.024	15.209	31.272	5.724	29.517
Jujuy	5.792	5.041	1.993	2.682	564	569
La Pampa	621.756	398.330	11.818	68.502	342	804
La Rioja	8.242	5.840	2.331	8.378	129	813
Mendoza	8.415	8.543	2.144	14.687	36	659
Misiones	19.308	16.427	5.744	11.097	29.244	5.545
Neuquén	6.799	3.167	1.286	4.023	789	1.372
Río Negro	25.644	18.599	1.170	15.203	507	1.985
Salta	43.914	37.500	6.236	12.663	1.653	10.151
San Juan	926	1.606	593	1.333	164	1.295
San Luis	88.881	63.840	7.769	33.030	57	919
Santa Cruz	2.784	1.070	141	1.480	105	326
Santa Fé	777.486	729.860	19.720	94.669	322	24.685
Santiago del Estero	76.871	77.600	6.188	22.960	839	30.824
Tierra del Fuego	1.763	251	271	728	22	632
Tucumán	13.221	5.480	1.008	2.440	864	2.602

Fuente: INDEC. Censo Nacional Agropecuario 2002.

Elaboración: Dirección General de Estadística y Censos.

Cuadro 8.10 Bovinos. Existencia según Composición del Rodeo
Provincia de La Pampa. Años 2000 - 2002 y 2004 - 2007*

Año	cabezas								
	Total	Vacas	Vaquillonas	Terneros/as	Novillitos	Novillos	Toros	Bueyes y Torunos	Sin discriminar
2000	3.170.200	1.150.200	392.500	673.500	376.400	491.200	86.400	.	.
2001	3.178.450	1.222.600	322.500	757.000	527.350	272.300	76.700	.	.
2002 ¹	3.690.911	1.331.024	450.385	807.954	621.756	398.330	80.316	342	804
2004 ¹	3.905.795	1.355.695	455.812	834.810	614.839	565.468	79.171	.	.
2005 ²	3.911.532	1.346.136	415.973	970.376	691.616	420.894	65.676	861	.
2006* ²	3.937.841	1.422.342	402.240	985.352	681.384	368.222	78.301	.	.
2007* ²	4.034.343	1.423.420	425.777	1.034.848	668.097	393.446	88.805	.	.

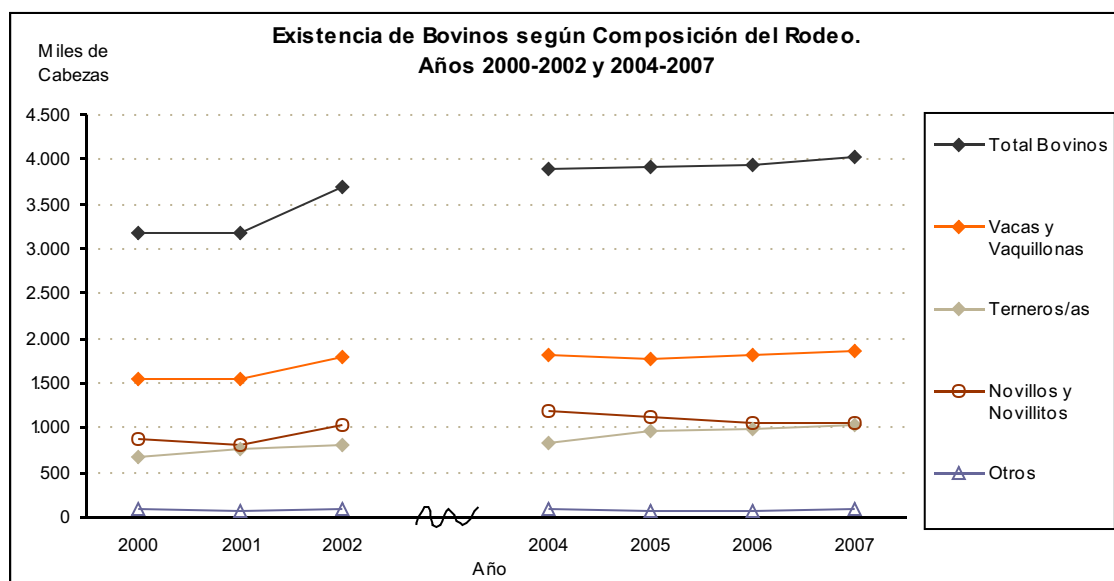

Fuente: Encuesta Nacional Agropecuaria.

¹ Censo Nacional Agropecuario.

² Registro Provincial Agropecuario.

Elaboración: Dirección General de Estadística y Censos.

**Cuadro 8.11 Ovinos. Existencia según Composición del Rodeo
Provincia de La Pampa. Años 2000 - 2002 y 2004 - 2007***

Año	Total	Ovejas	Corderos/as	Borregas	Borregos	Capones	Carneros
	cabezas						
2000	252.300	157.500	68.300	8.100	7.400	2.400	8.600
2001	249.300	150.800	74.900	7.200	5.000	2.200	9.200
2002 ¹	205.192	125.891	46.127	11.980	8.528	4.663	8.001
2004 ¹	258.735	160.301	73.783	4.952	8.748	4.661	6.290
2005 ²	382.412	171.445	80.315	8.703	7.262	5.454	9.233
2006* ²	302.973	184.387	87.148	6.985	9.284	5.280	9.887
2007* ²	273.625	176.358	65.434	10.250	7.950	4.088	9.546

Fuente: Encuesta Nacional Agropecuaria.

¹ Censo Nacional Agropecuario.

² Registro Provincial Agropecuario.

Elaboración: Dirección General de Estadística y Censos.

**Cuadro 8.12 Porcinos. Existencia según Composición de la Píara
Provincia de La Pampa. Años 2002 y 2004 - 2007***

Año	Total	Cerdas	Lechones	Cachorros	Capones	Padrillos
	cabezas					
2002 ¹	65.257	9.439	17.954	23.678	12.979	1.119
2004 ¹	55.178	11.082	19.802	14.906	7.643	1.745
2005 ²	67.684	13.440	25.475	16.004	10.935	1.830
2006* ²	96.416	14.922	27.916	25.481	26.090	2.008
2007* ²	88.207	14.987	20.344	19.174	31.477	2.224

Fuente:

¹ Censo Nacional Agropecuario.

² Registro Provincial Agropecuario.

Elaboración: Dirección General de Estadística y Censos.

Cuadro 8.13 Caprinos. Existencia según Composición del Hato
Provincia de La Pampa. Años 2002 y 2004 - 2007*

Año	Total	Madres	Chivitos/as	Castrones
	cabezas			
2002 ¹	141.253	89.596	49.865	1.792
2004 ²	65.262	52.135	11.665	1.462
2005 ²	79.445	64.532	13.044	1.869
2006 ^{*2}	86.415	68.885	15.388	2.142
2007 ^{*2}	66.027	56.428	8.167	1.432

Fuente: ¹ Censo Nacional Agropecuario.

² Registro Provincial Agropecuario.

Elaboración: Dirección General de Estadística y Censos.

Cuadro 8.14 Equinos. Existencia según Composición de la Manada
Provincia de La Pampa. Años 2002 y 2004 - 2007*

Año	Total	Machos	Hembras
	cabezas		
2002 ¹	59.083	.	.
2004 ¹	52.656	28.309	24.347
2005 ²	56.673	30.772	25.901
2006 ^{*2}	56.725	30.193	26.532
2007 ^{*2}	56.846	30.267	26.579

Fuente: ¹ Censo Nacional Agropecuario.

² Registro Provincial Agropecuario.

Elaboración: Dirección General de Estadística y Censos.

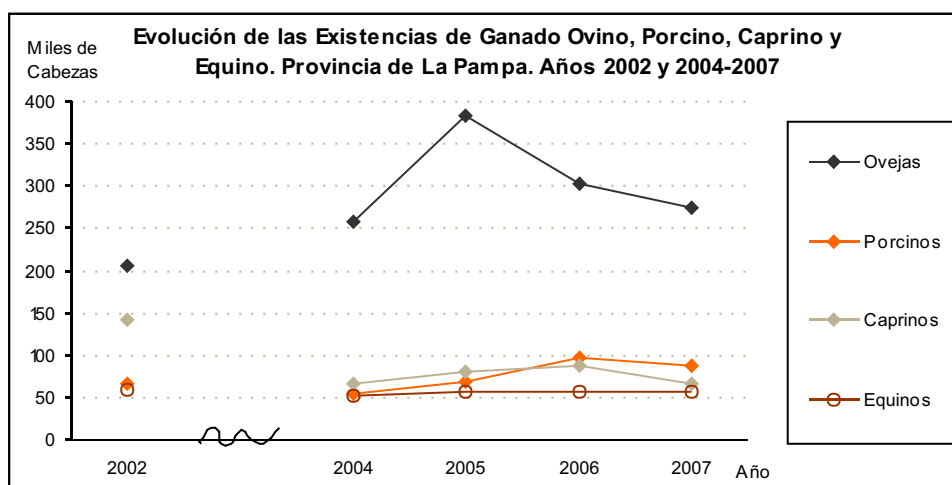

Cuadro 8.15 Avena. Superficie Implantada, Cosechada y Producción
Provincia de La Pampa. Serie campaña 1999/2000 - 2006/2007*

Campaña	Sup. Implantada		Sup. Cosechada	Producción	Rendimiento
	Total ⁽²⁾	Solo Cosecha ⁽³⁾			
	(ha)		(tn)	(tn/ha)	
1999/2000 ¹	468.100	82.600	71.600	97.800	1,37
2000/2001 ¹	452.700	61.500	53.800	83.700	1,56
2001/2002	454.700
2002/2003	450.500
2003/2004	475.300	48.117	23.760	26.381	1,11
2004/2005	422.000	55.219	42.148	62.801	1,49
2005/2006*	265.300	31.276	20.470	20.380	0,99
2006/2007*	261.800	25.404	10.081	10.821	1,07

Nota: La superficie implantada que declara la Secretaría de Agricultura, Ganadería, Pesca y Alimentos incluye uso forraje y cosecha.

Fuente: ¹ Encuesta Nacional Agropecuaria (no incluye el Total de Superficie Implantada).

² Secretaría de Agricultura, Ganadería, Pesca y Alimentos.

³ Registro Provincial Agropecuario.

Elaboración: Dirección General de Estadística y Censos.

Cuadro 8.16 Cebada Cervecera. Superficie Implantada, Cosechada y Producción
Provincia de La Pampa. Serie campaña 1999/2000 - 2006/2007*

Campaña	Sup.	Sup.	Producción	Rendimiento
	Implantada	Cosechada		
	(ha)		(tn)	(tn/ha)
1999/2000 ¹	18.300	17.200	36.900	2,15
2000/2001 ¹	21.300	20.600	45.200	2,19
2001/2002 ²	16.200	15.000	29.090	1,94
2002/2003 ²	22.200	21.730	43.840	2,02
2003/2004 ³	15.222	9.712	12.971	1,34
2004/2005 ³	14.271	12.957	24.226	1,87
2005/2006 ³	8.113	7.072	13.986	1,98
2006/2007 ³	6.542	5.064	8.882	1,75

Nota: El Registro Provincial Agropecuario releva el dato de Cebada total.

Fuente: ¹ Encuesta Nacional Agropecuaria.

² Secretaría de Agricultura, Ganadería, Pesca y Alimentos.

³ Registro Provincial Agropecuario.

Elaboración: Dirección General de Estadística y Censos.

Cuadro 8.17 Centeno. Superficie Implantada, Cosechada y Producción
Provincia de La Pampa. Serie campaña 1999/2000 - 2006/2007*

Campaña	Sup. Implantada		Sup. Cosechada	Producción (tn)	Rendimiento (tn/ha)
	Total ⁽²⁾	Solo Cosecha ⁽³⁾			
	(ha)				
1999/2000 ¹	219.400	18.300	16.900	22.300	1,32
2000/2001 ¹	207.400	11.000	10.600	14.100	1,33
2001/2002	202.000
2002/2003	192.000
2003/2004	200.700	12.197	8.598	4.898	0,57
2004/2005	150.000	20.244	17.289	23.182	1,34
2005/2006*	73.600	10.666	7.870	7.992	1,02
2006/2007*	70.000	10.350	6.694	8.100	1,21

Nota: La superficie implantada que declara la Secretaría de Agricultura, Ganadería, Pesca y Alimentos incluye uso forraje y cosecha.

Fuente: ¹ Encuesta Nacional Agropecuaria (no incluye el Total de Superficie Implantada).

² Secretaría de Agricultura, Ganadería, Pesca y Alimentos.

³ Registro Provincial Agropecuario.

Elaboración: Dirección General de Estadística y Censos.

Cuadro 8.18 Trigo. Superficie Implantada, Cosechada y Producción
Provincia de La Pampa. Serie campaña 1999/2000 - 2006/2007*

Campaña	Sup. Implantada	Sup. Cosechada	Producción (tn)	Rendimiento (tn/ha)
	(ha)			
1999/2000 ¹	444.800	406.000	742.800	1,83
2000/2001 ¹	417.300	358.100	718.900	2,01
2001/2002 ²	439.200	407.050	785.860	1,93
2002/2003 ²	371.050	367.050	741.400	2,02
2003/2004 ³	250.786	190.253	224.633	1,18
2004/2005 ³	297.301	249.186	378.910	1,52
2005/2006* ³	170.426	110.963	147.423	1,33
2006/2007* ³	72.984	48.064	65.531	1,36

Fuente: ¹ Encuesta Nacional Agropecuaria.

² Secretaría de Agricultura, Ganadería, Pesca y Alimentos.

³ Registro Provincial Agropecuario.

Elaboración: Dirección General de Estadística y Censos.

Cuadro 8.19 Maíz. Superficie Implantada, Cosechada y Producción
Provincia de La Pampa. Serie campaña 1999/2000 - 2006/2007*

Campaña	Sup. Implantada		Sup. Cosechada	Producción	Rendimiento
	Total ⁽²⁾	Solo Cosecha ⁽³⁾			
	(ha)			(tn)	(tn/ha)
1999/2000 ¹	363.100	141.900	119.700	475.400	3,97
2000/2001 ¹	423.000	151.500	133.700	476.800	3,57
2001/2002	402.900
2002/2003	432.550
2003/2004	399.100	124.456	72.125	245.160	3,40
2004/2005	370.700	128.380	95.013	397.761	4,19
2005/2006*	338.500	111.525	69.351	211.789	3,05
2006/2007*	431.200	146.434	95.992	284.387	2,96

Nota: La superficie implantada que declara la Secretaría de Agricultura, Ganadería, Pesca y Alimentos incluye uso forraje y cosecha.

Fuente: ¹ Encuesta Nacional Agropecuaria (no incluye el Total de Superficie Implantada).

² Secretaría de Agricultura, Ganadería, Pesca y Alimentos.

³ Registro Provincial Agropecuario.

Elaboración: Dirección General de Estadística y Censos.

Cuadro 8.20 Girasol. Superficie Implantada, Cosechada y Producción
Provincia de La Pampa. Serie campaña 1999/2000 - 2006/2007*

Campaña	Sup. Implantada	Sup. Cosechada	Producción	Rendimiento
	(ha)			
1999/2000 ¹	468.500	456.700	781.000	1,71
2000/2001 ¹	310.200	287.500	493.200	1,72
2001/2002 ²	345.300	342.500	703.280	2,05
2002/2003 ²	397.100	388.500	595.500	1,53
2003/2004 ³	209.033	194.506	266.345	1,37
2004/2005 ³	274.934	260.570	440.594	1,69
2005/2006* ³	267.766	235.695	315.272	1,34
2006/2007* ³	264.448	240.268	326.619	1,37

Fuente: ¹ Encuesta Nacional Agropecuaria.

² Secretaría de Agricultura, Ganadería, Pesca y Alimentos.

³ Registro Provincial Agropecuario.

Elaboración: Dirección General de Estadística y Censos.

Cuadro 8.21 Soja. Superficie Implantada, Cosechada y Producción
Provincia de La Pampa. Serie campaña 1999/2000 - 2006/2007*

Campaña	Sup.	Sup.	Producción	Rendimiento
	Implantada	Cosechada		
	(ha)		(tn)	(tn/ha)
1999/2000 ¹	42.100	40.400	91.600	2,27
2000/2001 ¹	137.400	115.800	201.500	1,74
2001/2002 ²	75.300	72.900	150.700	2,07
2002/2003 ²	103.350	95.600	206.000	2,15
2003/2004 ³	143.392	136.025	256.985	1,89
2004/2005 ³	189.966	177.175	390.509	2,20
2005/2006* ³	216.890	191.602	338.453	1,77
2006/2007* ³	206.120	183.434	374.767	2,04

Fuente: ¹ Encuesta Nacional Agropecuaria.

² Secretaría de Agricultura, Ganadería, Pesca y Alimentos.

³ Registro Provincial Agropecuario.

Elaboración: Dirección General de Estadística y Censos.

Cuadro 8.22 Sorgo Granífero. Superficie Implantada, Cosechada y Producción
Provincia de La Pampa. Serie campaña 1999/2000 - 2006/2007*

Campaña	Sup. Implantada		Sup.	Producción	Rendimiento
	Total ⁽²⁾	Solo Cosecha ⁽²⁾	Cosechada		
	(ha)			(tn)	(tn/ha)
1999/2000 ¹	90.600	24.000	22.400	59.800	2,67
2000/2001 ¹	30.500	11.800	11.400	29.600	2,60
2001/2002	24.800
2002/2003	18.800
2003/2004	18.000	13.435	8.358	12.297	2,31
2004/2005	20.400	10.096	7.751	20.513	2,15
2005/2006* ³	22.200	5.739	3.182	8.127	2,55
2006/2007* ³	26.590	15.252	10.163	21.708	2,14

Fuente: ¹ Encuesta Nacional Agropecuaria (no incluye el Total de Superficie Implantada).

² Secretaría de Agricultura, Ganadería, Pesca y Alimentos.

³ Registro Provincial Agropecuario.

Elaboración: Dirección General de Estadística y Censos.

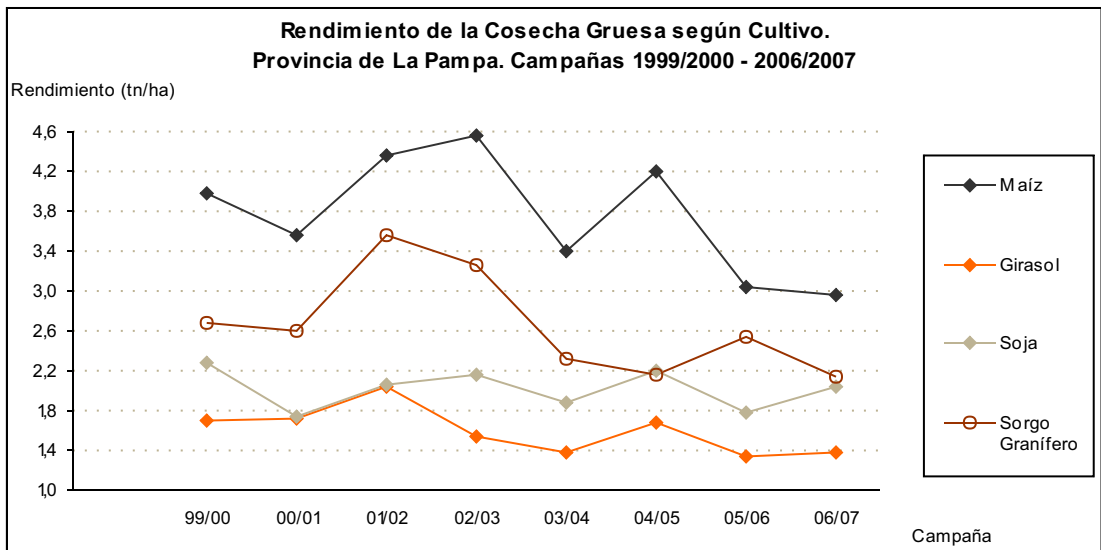
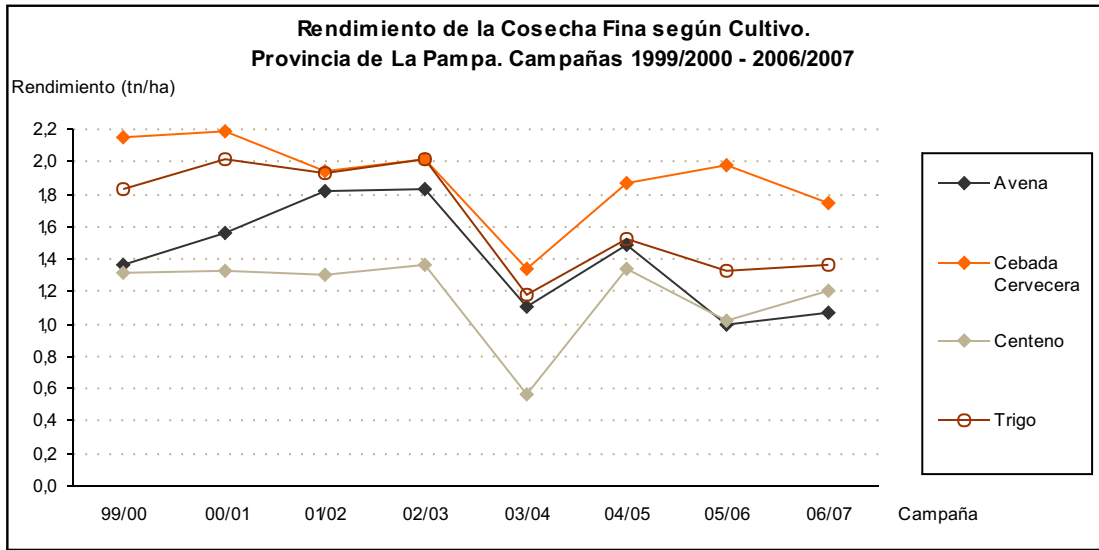

Fuente: ¹ Encuesta Nacional Agropecuaria.

² Secretaría de Agricultura, Ganadería, Pesca y Alimentos.

³ Registro Provincial Agropecuario.

Elaboración: Dirección General de Estadística y Censos.

Cuadro 8.23 Bovinos Movidos con Guía según Finalidad
Provincia de La Pampa. Serie 2003 - 2007*

Año	Total	Finalidad				
		Feria Venta	Frigorífico	Invernada	Mercado	Otros ¹
Total 2003	2.823.046	819.777	750.116	407.627	141.754	703.773
La Pampa	1.417.518	545.567	226.275	247.613	-	398.063
Resto País	1.405.528	274.210	523.841	160.014	141.754	305.709
Total 2004	2.718.493	726.591	897.977	340.755	170.919	582.251
La Pampa	1.390.285	509.464	248.574	254.921	-	377.326
Resto País	1.328.208	217.127	649.403	85.834	170.919	204.925
Total 2005	2.627.093	749.278	938.056	337.819	104.669	497.271
La Pampa	1.275.677	494.348	237.876	228.008	-	315.409
Resto País	1.351.416	254.894	700.180	109.811	104.669	181.862
Total 2006	2.681.271	717.894	929.108	126.684	120.222	487.363
La Pampa	1.333.440	511.088	251.004	254.045	-	317.303
Resto País	1.347.831	206.806	678.104	172.639	120.222	170.060
Total 2007*	2.357.117	546.361	949.043	371.966	92.041	397.706
La Pampa	1.187.204	418.354	274.756	238.098	-	255.996
Resto País	1.169.913	128.007	674.287	133.868	92.041	141.710

Nota: ¹ Incluye: Cría, Deporte, Exportación, Exposición, Pastoreo, Traslado y Otros.

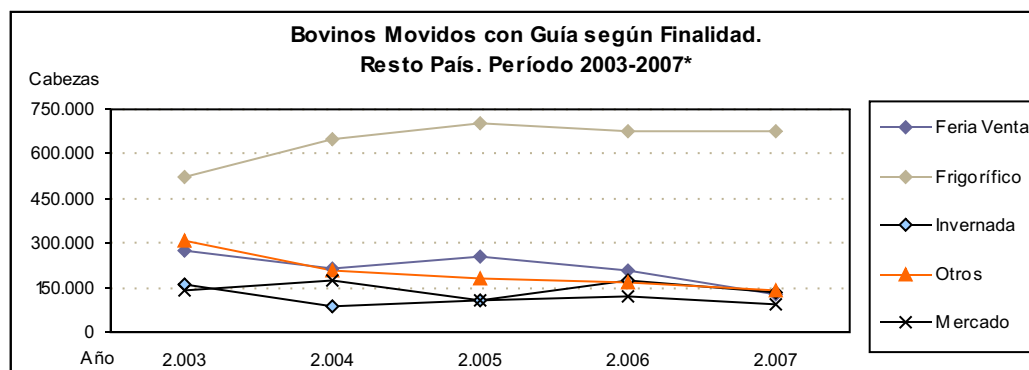
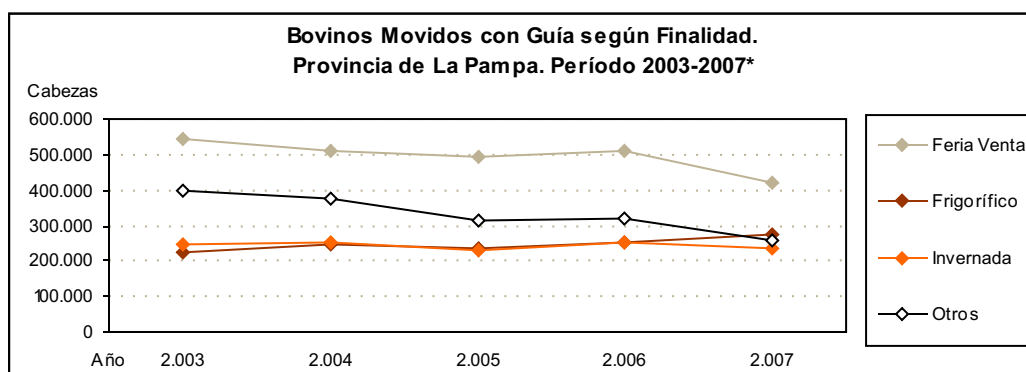

Fuente: Municipalidades y Comisiones de Fomento de la Provincia de La Pampa.

Elaboración: Dirección General de Estadística y Censos.

Cuadro 8.24 Ovinos Movidos con Guía según Finalidad
Provincia de La Pampa. Serie 2003 - 2007*

Año	Total	Finalidad				
		Feria Venta	Frigorífico	Invernada	Mercado	Otros ¹
Total 2003	9.013	3.608	3.074	1.149	-	1.182
La Pampa	4.907	1.845	1.329	1.024	-	709
Resto País	4.106	1.763	1.745	125	-	473
Total 2004	19.263	2.249	12.487	3.051	118	1.358
La Pampa	10.492	2.055	4.670	2.765	-	1.002
Resto País	8.771	194	7.817	286	118	356
Total 2005	27.413	4.857	17.144	2.678	-	2.734
La Pampa	15.082	4.136	6.408	2.216	-	2.322
Resto País	12.331	721	10.736	462	-	412
Total 2006	38.849	8.482	20.433	5.809	-	4.125
La Pampa	22.590	6.746	10.662	3.221	-	1.961
Resto País	16.259	1.736	9.771	2.588	-	2.164
Total 2007*	42.705	9.458	24.410	6.407	-	2.430
La Pampa	23.607	7.827	10.786	3.324	-	1.670
Resto País	19.098	1.631	13.624	3.083	-	760

Nota: ¹ Incluye: Cría, Exportación, Exposición, Pastoreo, Traslado y Otros.

Fuente: Municipalidades y Comisiones de Fomento de la Provincia de La Pampa.

Elaboración: Dirección General de Estadística y Censos.

Cuadro 8.25 Porcinos Movidos con Guía según Finalidad
Provincia de La Pampa. Serie 2003 - 2007*

Año	Total	Finalidad				
		Feria Venta	Frigorífico	Invernada	Mercado	Otros ¹
Total 2003	63.152	6.267	44.564	5.689	-	6.632
La Pampa	7.812	1.266	3.407	1.725	-	1.414
Resto País	55.340	5.001	41.157	3.964	-	5.218
Total 2004	78.480	4.416	65.774	6.572	33	1.685
La Pampa	13.916	2.077	8.375	2.380	-	1.084
Resto País	64.564	2.339	57.399	4.192	33	601
Total 2005	66.032	5.500	47.832	12.108	-	587
La Pampa	16.769	3.255	6.909	6.157	-	448
Resto País	49.263	2.245	40.923	5.951	-	139
Total 2006	102.825	7.451	81.908	12.131	-	1.335
La Pampa	21.311	4.382	9.273	6.680	-	976
Resto País	81.514	3.069	72.635	5.451	-	359
Total 2007*	113.530	7.527	90.986	14.052	-	965
La Pampa	25.146	4.835	15.453	4.029	-	829
Resto País	88.384	2.692	75.533	10.023	-	136

Nota: ¹ Incluye: Cría, Exportación, Exposición, Pastoreo, Traslado y Otros.

Fuente: Municipalidades y Comisiones de Fomento de la Provincia de La Pampa.

Elaboración: Dirección General de Estadística y Censos.

**Cuadro 8.26 Caprinos Movidos con Guía según Finalidad
Provincia de La Pampa. Serie 2003 - 2007***

Año	Total	Finalidad				
		Feria Venta	Frigorífico	Invernada	Mercado	Otros ¹
Total 2003	979	318	279	35	-	347
La Pampa	407	2	58	-	-	347
Resto País	572	316	221	35	-	-
Total 2004	7.901	462	4.352	529	-	2.558
La Pampa	1.735	345	131	179	-	1.080
Resto País	6.166	117	4.221	350	-	1.478
Total 2005	6.184	2.007	3.446	340	-	391
La Pampa	4.906	1.201	3.196	162	-	347
Resto País	1.278	806	250	178	-	44
Total 2006	3.003	195	2.079	679	-	50
La Pampa	1.801	185	1.564	28	-	24
Resto País	1.202	10	515	651	-	26
Total 2007*	9.806	2.490	4.492	2.037	-	787
La Pampa	5.000	1.642	2.335	418	-	605
Resto País	4.806	848	2.157	1.619	-	182

Nota: ¹ Incluye: Cría, Exportación, Exposición, Pastoreo, Traslado y Otros.

Fuente: Municipalidades y Comisiones de Fomento de la Provincia de La Pampa.

Elaboración: Dirección General de Estadística y Censos.

**Cuadro 8.27 Equinos Movidos con Guía según Finalidad
Provincia de La Pampa. Serie 2003 - 2007***

Año	Total	Finalidad				
		Feria Venta	Frigorífico	Invernada	Mercado	Otros ¹
Total 2003	7.348	1.878	2.025	111	-	3.334
La Pampa	1.576	553	14	75	-	934
Resto País	5.772	1.325	2.011	36	-	2.400
Total 2004	7.901	462	4.352	529	-	2.558
La Pampa	1.735	345	131	179	-	1.080
Resto País	6.166	117	4.221	350	-	1.478
Total 2005	7.160	1.556	2.679	92	-	2.833
La Pampa	2.126	972	264	49	-	841
Resto País	5.034	584	2.415	43	-	1.992
Total 2006	21.681	1.806	10.872	968	4	8.031
La Pampa	10.382	959	4.524	344	-	4.555
Resto País	11.299	847	6.348	624	4	3.476
Total 2007*	21.645	3.809	7.821	2.081	-	7.934
La Pampa	8.595	2.187	1.901	851	-	3.656
Resto País	13.050	1.622	5.920	1.230	-	4.278

Nota: ¹ Incluye: Cría, Deporte, Exportación, Exposición, Pastoreo, Traslado y Otros.

Fuente: Municipalidades y Comisiones de Fomento de la Provincia de La Pampa.

Elaboración: Dirección General de Estadística y Censos.

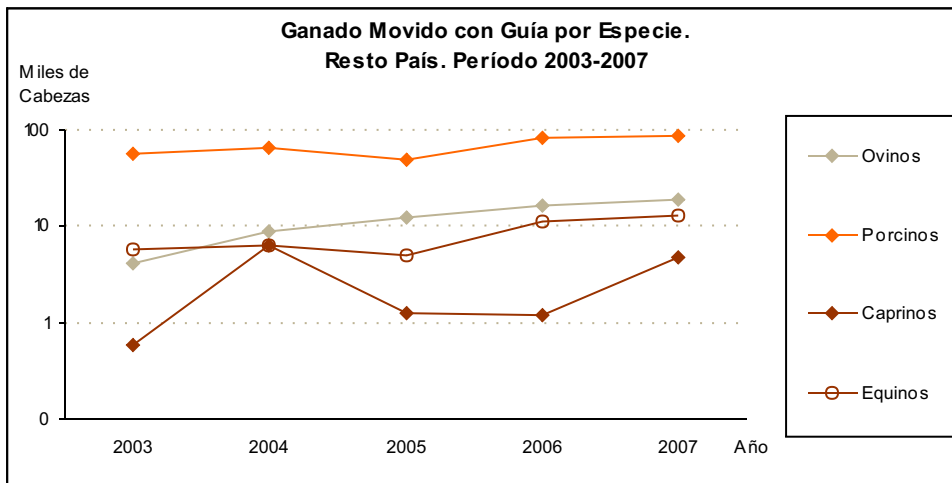
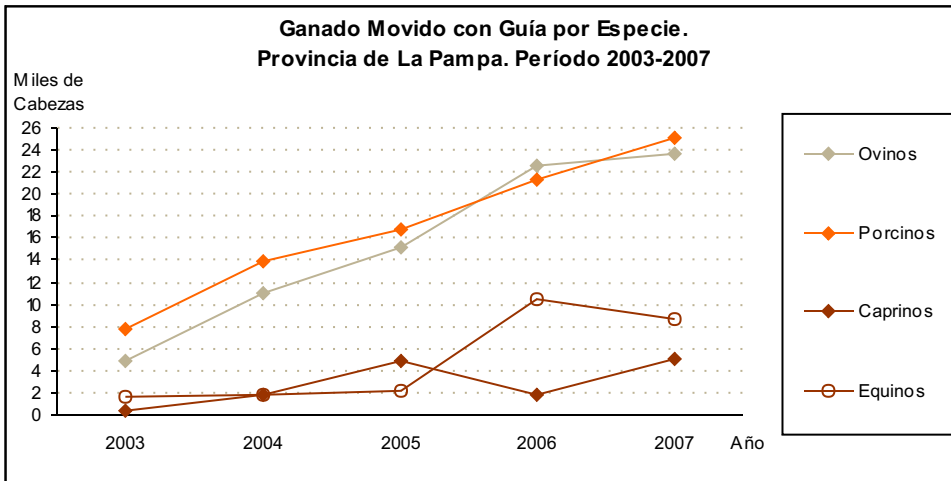

Fuente: Municipalidades y Comisiones de Fomento de la Provincia de La Pampa.

Elaboración: Dirección General de Estadística y Censos.

**Cuadro 8.28 Remates - Feria. Ganado Bovino Comercializado por Categoría y Finalidad
Provincia de La Pampa. Período 2001 - 2007***

Categoría y Finalidad	Año						
	2001	2002	2003	2004	2005	2006	2007*
Total Bovinos	276.652	344.656	428.087	356.699	450.894	447.075	397.532
Invernada y Cría	259.583	319.805	391.993	315.332	386.221	390.200	339.308
Vacas secas	24.078	27.078	31.327	28.890	25.513	20.928	24.052
Vacas c/ternero al pie	8.617	6.297	19.434	18.208	15.483	12.260	5.899
Vacas c/preñez garantida	5.178	8.431	7.705	4.765	5.731	5.250	3.717
Vaquillonas	7.798	11.346	20.919	25.280	21.108	16.067	19.035
Vaquillonas c/preñez garantida	861	3.070	2.107	4.040	2.491	643	487
Novillitos	13.971	23.356	20.615	23.279	21.172	22.245	21.097
Novillos	5.866	19.301	19.396	25.291	30.519	19.544	17.131
Terneros	131.951	150.841	171.318	110.333	164.550	171.055	150.971
Terneras	58.503	65.908	94.489	71.410	94.225	118.002	93.316
Toros-Torunos-Buey	2.760	4.177	4.683	3.836	5.429	4.206	3.603
Faena	17.069	24.851	36.094	41.367	64.673	56.875	58.224
Vacas	4.804	7.651	15.119	20.017	21.401	25.178	27.090
Vaquillonas	4.310	4.414	5.351	7.326	14.195	9.192	11.892
Novillitos	122	558	3.024	556	2.276	4.437	2.858
Novillos	5.801	9.595	8.458	8.652	21.415	13.928	10.498
Terneros	73	33	21	282	107	139	252
Terneras	300	219	661	1.204	504	436	1.069
Toros-Torunos-Buey	1.659	2.381	3.460	3.330	4.775	3.565	4.565

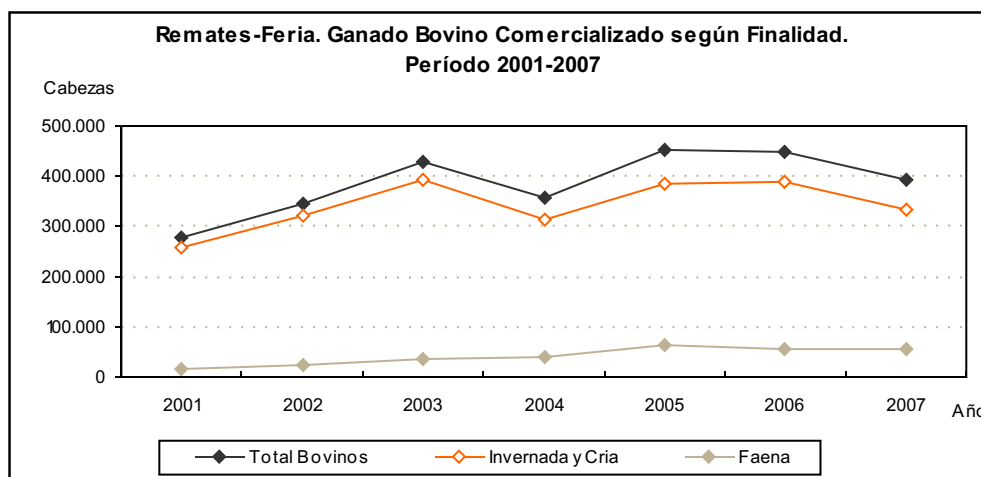

Nota: Falta cumplimiento de Batistoni y Cía. en los meses de mayo a diciembre de 2007.

Fuente: Casas de Remate y Feria en la Provincia de La Pampa.

Elaboración: Dirección General de Estadística y Censos.

Cuadro 8.29 Remates - Feria. Ganado Ovino Comercializado por Categoría
Finalidad: Faena
Provincia de La Pampa. Período 2001 - 2007

Categoría	Año						
	2001	2002	2003	2004	2005	2006	2007
Total Ovinos	129	256	2.119	2.410	4.958	3.830	3.873
Corderos	-	-	532	561	1.641	1.437	875
Corderas	-	-	-	231	465	-	254
Borregos	-	26	15	469	232	269	550
Borregas	-	10	277	65	64	79	54
Ovejas	110	122	1.201	943	2.273	1.850	1.874
Capones	-	-	5	-	-	-	-
Carneros	19	98	89	141	283	195	266

Fuente: Casas de Remate y Feria en la Provincia de La Pampa.

Elaboración: Dirección General de Estadística y Censos.

Cuadro 8.30 Remates - Feria. Ganado Porcino Comercializado por Categoría y Finalidad
Provincia de La Pampa. Período 2001 - 2007

Categoría y Finalidad	Año						
	2001	2002	2003	2004	2005	2006	2007
Total Porcinos	1.933	3.095	1.019	1.709	2.566	3.535	1.326
Invernada y Cría	1.275	2.010	527	1.255	1.723	2.322	864
Capones	923	627	43	794	410	513	166
Cachorros	-	-	74	-	58	1.019	237
Porker	-	-	-	-	-	-	20
Lechones	253	1.227	192	220	980	540	147
Cerdas	56	78	141	145	209	164	215
Padrillos	43	78	77	96	66	86	79
Faena	658	1.085	492	454	843	1.213	462
Capones	618	772	443	266	397	204	152
Cachorros	-	-	-	-	-	481	113
Porker	-	-	-	-	-	-	-
Lechones	-	-	-	172	336	300	146
Cerdas	40	307	48	12	78	194	50
Padrillos	-	6	1	4	32	34	1

Fuente: Casas de Remate y Feria en la Provincia de La Pampa.

Elaboración: Dirección General de Estadística y Censos.

**Cuadro 8.31 Ganado Bovino Faenado en Frigoríficos según Categoría
Provincia de La Pampa. Período 2000 - 2007**

Período	Total Bovinos		Novillos		Novillitos		Vacas	
	Cabezas (cantidad)	P. Gancho (tn)	Cabezas (cantidad)	P. Gancho (tn)	Cabezas (cantidad)	P. Gancho (tn)	Cabezas (cantidad)	P. Gancho (tn)
2000	298.837	67.562,25	150.383	38.207,01	22.060	4.882,72	26.530	6.304,43
2001	266.078	59.942,73	124.109	31.410,82	24.621	5.251,88	29.908	7.196,41
2002	249.355	57.161,99	114.128	29.056,68	36.071	7.757,14	27.253	6.552,01
2003	313.911	70.094,85	152.711	38.088,38	42.721	9.131,89	30.623	6.974,77
2004	344.527	76.851,15	150.733	38.000,30	37.972	8.141,11	34.478	8.015,04
2005	353.719	80.600,60	175.541	45.600,00	20.305	4.406,20	36.097	9.395,00
2006	319.358	71.957,27	163.351	41.197,00	19.474	4.363,32	26.532	6.108,00
2007	374.764	82.832,56	162.121	41.124,34	32.291	7.271,34	30.739	8.094,96

(Continuación)

Período	Vaquillonas		Terneros		Terneras		Toros	
	Cabezas (cantidad)	P. Gancho (tn)	Cabezas (cantidad)	P. Gancho (tn)	Cabezas (cantidad)	P. Gancho (tn)	Cabezas (cantidad)	P. Gancho (tn)
2000	80.876	14.811,22	1.907	248,32	13.990	2.046,80	3.091	1.061,75
2001	76.729	13.706,86	785	109,49	6.516	883,67	3.410	1.383,60
2002	64.850	11.193,85	195	26,19	2.305	309,94	4.553	2.266,20
2003	79.638	13.894,05	217	28,57	3.611	494,58	4.390	1.482,62
2004	111.765	19.444,29	1.241	179,93	3.359	470,69	4.979	2.599,80
2005	113.029	19.890,00	221	29,41	3.344	467,44	5.182	1.813,00
2006	106.100	18.919,00	57	11,00	515	96,00	3.329	1.263,00
2007	143.779	24.575,13	151	28,03	2.298	390,29	3.385	1.348,48

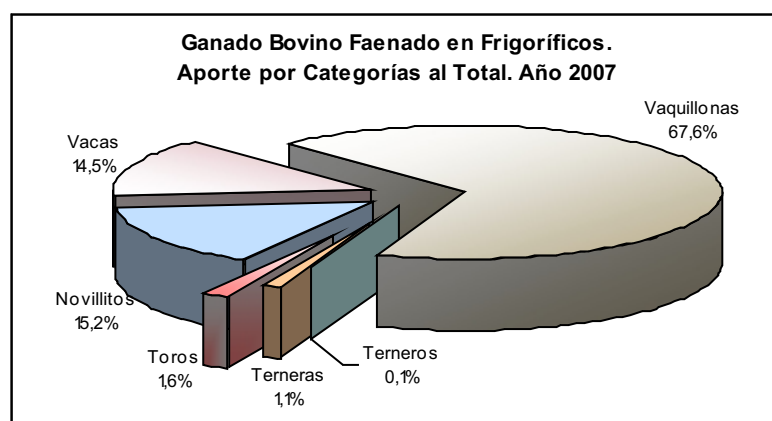

Fuente: Frigoríficos de la Provincia de La Pampa.

Elaboración: Dirección General de Estadística y Censos.

**Cuadro 8.32 Ganado Ovino Faenado en Frigoríficos según Categoría
Provincia de La Pampa. Período 2000 - 2007**

Período	Total Ovinos		Capones		Ovejas		Borregos	
	Cabezas (cantidad)	P. Gancho (tn)	Cabezas (cantidad)	P. Gancho (tn)	Cabezas (cantidad)	P. Gancho (tn)	Cabezas (cantidad)	P. Gancho (tn)
2000	1.862	23,67	2	0,08	73	2,03	50	0,70
2001	522	9,28	-	-	82	1,77	53	0,82
2002	502	7,67	-	-	42	1,09	24	0,37
2003	2.422	34,19	-	-	118	3,53	25	0,53
2004	3.827	81,73	-	-	-	-	237	6,19
2005	3.672	82,96	-	-	-	-	742	18,62
2006	8.120	189,46	482	37,69	-	-	-	-
2007	13.868	248,30	1.316	36,00	-	-	1.571	39,21

(Continuación)

Período	Corderos		Corderas		Cameros	
	Cabezas (cantidad)	P. Gancho (tn)	Cabezas (cantidad)	P. Gancho (tn)	Cabezas (cantidad)	P. Gancho (tn)
2000	1.696	20,11	-	-	41	0,75
2001	270	4,82	-	-	117	1,87
2002	436	6,21	-	-	-	-
2003	2.279	30,13	-	-	-	-
2004	3.590	75,54	-	-	-	-
2005	2.930	64,34	-	-	-	-
2006	7.638	151,77	-	-	-	-
2007	10.981	173,10	-	-	-	-

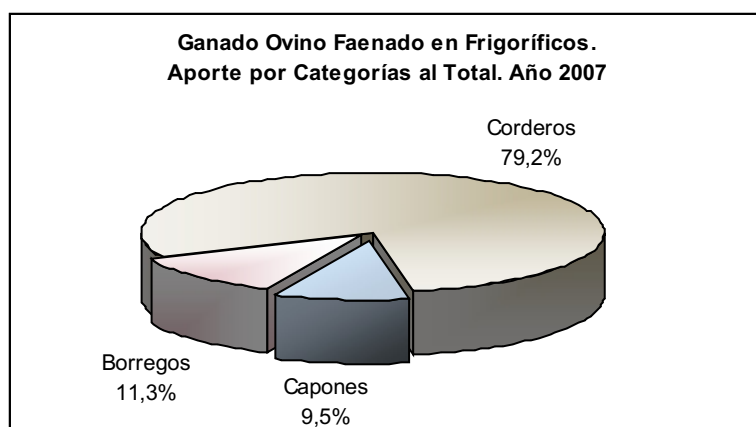

Fuente: Frigoríficos de la Provincia de La Pampa.

Elaboración: Dirección General de Estadística y Censos.

**Cuadro 8.33 Ganado Porcino Faenado en Frigoríficos según Categoría
Provincia de La Pampa. Período 2000 - 2007**

Período	Total Porcinos		Caponos		Cerdas	
	Cabezas (cantidad)	P. Gancho (tn)	Cabezas (cantidad)	P. Gancho (tn)	Cabezas (cantidad)	P. Gancho (tn)
2000	4.430	312,71	3.107	297,36	29	2,75
2001	3.868	315,65	2.526	255,98	282	29,10
2002	5.418	429,61	4.629	409,53	133	13,90
2003	6.848	544,11	5.501	520,54	115	11,18
2004	8.292	740,92	7.826	733,04	17	2,25
2005	7.469	655,06	6.581	602,86	412	46,69
2006	10.298	903,80	8.618	837,00	460	49,00
2007	12.467	976,88	9.494	928,78	35	6,21

(Continuación)

Período	Cachorros		Lechones		Padrillos	
	Cabezas (cantidad)	P. Gancho (tn)	Cabezas (cantidad)	P. Gancho (tn)	Cabezas (cantidad)	P. Gancho (tn)
2000	248	2,21	1.046	10,39	-	-
2001	453	3,98	607	26,59	-	-
2002	16	0,21	640	5,98	-	-
2003	-	-	1.232	12,38	-	-
2004	-	-	449	5,64	-	-
2005	-	-	476	5,52	-	-
2006	-	-	1.220	18,02	-	-
2007	-	-	2.938	41,89	-	-

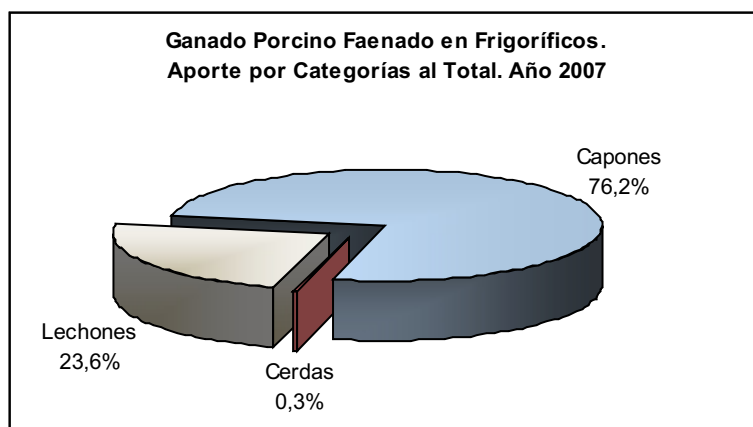

Fuente: Frigoríficos de la Provincia de La Pampa.

Elaboración: Dirección General de Estadística y Censos.

**Cuadro 8.34 Ganado Caprino Faenado en Frigoríficos según Categoría
Provincia de La Pampa. Período 2000 - 2007**

Período	Total Caprinos		Chivitos		Chivitas	
	Cabezas (cantidad)	P. Gancho (tn)	Cabezas (cantidad)	P. Gancho (tn)	Cabezas (cantidad)	P. Gancho (tn)
2000	40	0,19	-	-	40	0,19
2001	-	-	-	-	-	-
2002	-	-	-	-	-	-
2003	72	0,58	72	0,58	-	-
2004	1.124	10,02	748	7,58	376	2,44
2005	6.269	48,94	6.159	47,95	110	0,99
2006	5.262	39,45	5.262	39,45	-	-
2007	2.760	20,74	2.760	20,74	-	-

Fuente: Frigoríficos de la Provincia de La Pampa.

Elaboración: Dirección General de Estadística y Censos.

**Cuadro 8.35 Ganado Equino Faenado en Frigoríficos según Categoría
Provincia de La Pampa. Período 2005 - 2007**

Período	Total Equinos		Machos		Hembras	
	Cabezas (cantidad)	P. Gancho (tn)	Cabezas (cantidad)	P. Gancho (tn)	Cabezas (cantidad)	P. Gancho (tn)
2005	11.644	1.720,78	6.995	933,23	4.649	787,55
2006	22.528	2.869,98	16.835	1.960,00	5.693	910,00
2007	14.223	2.194,65	9.584	1.427,40	4.639	767,25

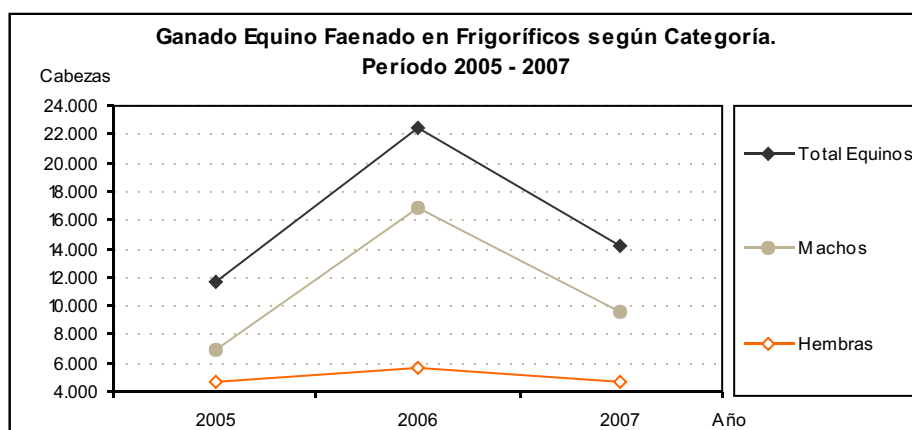

Fuente: Frigoríficos de la Provincia de La Pampa.

Elaboración: Dirección General de Estadística y Censos.

Cuadro 8.36 Distribución de la Superficie según Uso del Suelo por Micro Región y Ejido
Provincia de La Pampa. Campaña 2006/2007*

Micro Región / Ejidos	Superficie según Uso del Suelo (hectáreas)					
	Total	Verdeos Invierno	Pasturas Perennes	Monte Natural	Campo Natural	Plant. Artificial
Total Provincia	13.033.108	603.563	832.713	8.116.649	1.821.235	6.211
Total Micro Región 1	444.584	61.866	93.484	95.827	32.447	382
Adolfo Van Praet	20.297	2.752	5.534	-	1.735	38
Embajador Martini	41.827	7.492	8.983	302	4.853	35
Falucho	25.802	2.836	8.231	179	3.416	32
Ingeniero Luiggi	100.732	17.832	20.328	14.463	4.648	97
Maisonnavé	14.526	2.168	4.341	54	1.535	28
Parera	41.807	6.089	11.321	1.510	1.892	43
Quetrequén	8.506	1.152	2.410	72	915	16
Rancul	146.051	15.254	18.369	79.066	5.644	15
Realicó	44.406	6.290	13.968	180	7.810	80
Total Micro Región 2	865.053	126.670	239.363	1.996	81.292	1.984
Agustoni	38.468	5.870	11.693	7	3.741	256
Alta Italia	48.351	8.719	12.354	165	4.593	43
Bernardo Larroudé	29.706	2.283	7.760	-	4.361	24
Ceballos	44.038	4.161	12.226	-	3.573	108
Colonia Barón	69.313	10.068	17.940	439	6.519	151
Coronel Hilario Lagos	22.435	2.429	6.951	-	1.692	50
Dorila	36.621	5.685	15.753	22	2.222	86
General Pico	110.850	12.396	30.110	26	10.204	158
Intendente Alvear	80.102	8.963	19.639	6	6.415	293
Metileo	32.125	6.590	8.213	167	4.017	68
Miguel Cané	30.878	5.305	9.070	-	2.669	60
Monte Nuevas	31.823	6.006	9.159	247	3.162	55
Quemú Quemú	84.610	14.218	24.181	-	6.561	300
Sarah	18.978	2.099	4.656	-	1.620	16
Speluzzi	27.444	4.587	6.029	5	5.193	120
Trenel	73.912	14.947	21.356	910	2.385	1
Vértiz	40.397	4.646	12.575	-	6.695	125
Villa Mirasol	45.002	7.698	9.697	1	5.671	71
Total Micro Región 3	552.166	79.248	71.058	205.798	25.113	327
Arata	54.430	11.532	12.893	4.131	1.483	37
Caleufú	73.779	11.237	11.908	19.234	4.967	84
Conhelo	72.034	12.664	9.026	24.771	4.603	33
Eduardo Castex	93.182	21.405	19.348	2.231	4.575	147
La Maruja	103.931	10.731	9.503	53.595	3.749	5
Pichi Huinca	50.369	6.925	4.243	22.677	3.202	12
Rucanelo	104.441	4.755	4.137	79.160	2.534	9
Total Micro Región 4	2.246.243	-	16.505	1.500.062	679.717	-
Algarrobo del Águila	378.289	-	-	276.420	89.266	-
La Humada	439.986	-	27	424.261	10.715	-
Puelén	677.960	-	-	603.429	43.211	-
Santa Isabel	750.008	-	16.478	195.592	536.524	-
Total Micro Región 5	966.811	11.764	61.218	688.343	173.264	191
Carro Quemado	302.450	5.291	16.711	229.204	40.690	24
Loventué	57.810	660	1.685	47.656	5.583	-
Luan Toro	124.174	4.816	5.250	93.869	11.671	72
Telén	313.310	44	30.321	211.633	66.450	4
Victorica	169.066	953	7.250	105.981	48.869	91

(continúa)

Cuadro 8.36 (Continuación)

Micro Región / Ejidos	Superficie según Uso del Suelo (hectáreas)					
	Agric. p/ Cosecha	Rastrojo	Barbecho	Cultivos Diferidos	Sup. No Utilizable	Sup. C/ Vivienda
Total Provincia	254.736	543.397	268.891	243.751	297.444	44.519
Total Micro Región 1	25.334	64.236	25.622	28.096	13.744	3.546
Adolfo Van Praet	2.850	3.573	991	1.590	1.724	140
Embajador Martini	4.881	6.773	2.781	3.219	2.214	294
Falucho	1.250	4.584	653	2.492	1.946	183
Ingeniero Luiggi	6.398	19.150	6.706	8.934	1.465	711
Maisonnavé	1.203	3.074	327	663	977	156
Parera	3.853	7.479	5.514	2.904	830	372
Quetrequén	991	1.493	645	518	179	115
Rancul	2.027	13.037	5.244	5.261	810	1.324
Realicó	1.881	5.072	2.760	2.516	3.598	251
Total Micro Región 2	62.168	187.918	73.272	39.119	44.826	6.445
Agustoni	1.013	8.918	3.914	607	2.124	325
Alta Italia	3.795	10.316	3.604	2.722	1.818	222
Bernardo Larroudé	2.363	5.750	2.981	1.073	2.912	199
Ceballos	2.011	11.163	8.166	576	1.659	395
Colonia Barón	5.896	11.972	5.985	5.976	3.894	473
Coronel Hilario Lagos	1.232	7.295	495	1.396	560	335
Dorila	957	6.121	1.705	2.504	1.324	242
General Pico	8.303	30.888	10.809	2.147	5.138	671
Intendente Alvear	5.232	22.264	7.098	3.199	6.280	713
Metileo	1.916	5.850	2.371	921	1.771	241
Miguel Cané	635	7.799	2.140	1.754	1.254	192
Monte Nieves	2.597	4.544	2.504	2.587	815	147
Quemú Quemú	4.619	22.500	3.730	2.944	4.944	613
Sarah	2.662	3.114	2.662	879	1.192	78
Speluzzi	1.586	4.067	1.286	2.761	1.627	183
Trenel	10.167	10.201	9.602	811	2.739	793
Vértiz	2.994	6.764	1.538	3.229	1.524	307
Villa Mirasol	4.190	8.391	2.684	3.031	3.252	316
Total Micro Región 3	38.837	52.438	29.879	37.450	9.565	2.453
Arata	8.741	6.489	4.228	3.942	544	410
Caleufú	4.665	9.903	3.918	5.614	1.940	309
Conhelo	4.419	5.509	3.548	6.770	275	416
Eduardo Castex	15.562	11.894	9.320	7.612	392	696
La Maruja	1.268	9.719	4.260	7.213	3.629	259
Pichi Huinca	2.726	4.235	2.022	3.663	322	252
Rucanelo	1.457	4.599	2.583	2.636	2.459	112
Total Micro Región 4	-	-	-	-	49.261	698
Algarrobo del Águila	-	-	-	-	12.260	343
La Humada	-	-	-	-	4.618	5
Puelén	-	-	-	-	31.241	79
Santa Isabel	-	-	-	-	1.144	270
Total Micro Región 5	1.240	16.842	3.290	4.892	4.318	1.449
Carro Quemado	803	3.962	1.101	2.391	1.881	392
Loventué	-	1.963	29	44	73	117
Luan Toro	312	3.771	1.246	2.362	438	367
Telén	125	1.707	786	-	1.877	363
Victorica	-	5.439	127	95	51	210

(continúa)

Cuadro 8.36 (Continuación)

Micro Región / Ejidos	Superficie según Uso del Suelo (hectáreas)					
	Total	Verdeos Invierno	Pasturas Perennes	Monte Natural	Campo Natural	Plant. Artificial
Total Micro Región 6	833.373	110.944	99.808	268.621	107.398	1.187
Anguil	84.059	15.485	16.502	3.211	9.045	429
Ataliva Roca	194.069	20.550	17.427	77.675	38.101	38
Mauricio Mayer	46.187	9.739	10.212	1.876	1.407	46
Santa Rosa	130.000	19.290	14.112	37.512	16.558	469
Toay	219.054	19.057	19.555	114.281	35.550	42
Winifreda	160.004	26.822	22.000	34.066	6.737	163
Total Micro Región 7	587.238	91.277	132.962	43.452	60.578	1.063
Catrilo	69.927	10.916	22.097	-	5.497	186
Doblas	98.125	11.695	13.155	26.851	17.618	94
Lonquimay	57.435	9.652	15.688	1	6.317	122
Macachín	74.764	10.402	14.141	5.673	9.249	94
Miguel Riglos	102.859	15.463	21.419	9.956	7.426	148
Relmo	9.000	1.439	2.448	-	259	9
Rolón	47.094	8.390	10.332	220	6.782	76
Tomás M. Anchorena	63.037	11.219	17.212	-	2.846	126
Uriburu	64.997	12.111	16.470	747	4.584	209
Total Micro Región 8	3.017.000	18.248	43.451	2.523.797	341.446	224
Chacharramendi	279.996	-	316	200.876	62.066	32
Cuchillo Co	248.002	26	-	243.593	3.685	-
General Acha	996.846	5.166	22.050	827.130	118.392	105
La Reforma	217.061	-	-	213.253	3.473	-
Limay Mahuida	532.248	-	12.085	393.756	110.425	5
Puelches	594.992	-	-	584.282	948	2
Quehué	147.856	13.057	9.000	60.907	42.458	80
Total Micro Región 9	1.216.128	96.493	71.815	608.868	245.285	762
Abramo	202.727	7.276	8.684	133.074	47.028	32
Alpachiri	102.115	17.445	8.373	25.035	23.406	198
Bernasconi	227.591	4.635	2.560	170.187	33.988	7
Colonia Santa María	54.633	6.817	5.679	13.547	15.373	82
General Manuel J. Campos	49.222	11.369	5.425	3.385	7.902	84
General San Martín	172.647	7.087	2.473	108.035	34.059	39
Guatraché	98.279	17.840	11.167	12.843	13.658	186
Jacinto Arauz	126.081	8.270	10.430	62.374	27.925	87
Perú	36.472	3.045	8.590	8.228	11.118	13
Santa Teresa	32.936	8.003	2.183	2.802	3.262	15
Unanue	113.424	4.706	6.252	69.360	27.566	18
Total Micro Región 10	2.304.512	7.052	3.048	2.179.886	74.693	89
Colonia 25 de Mayo	895.014	127	1.295	873.686	6.406	78
Gobernador Duval	701.416	38	199	648.527	41.747	-
La Adela	708.083	6.887	1.555	657.673	26.541	12

(continúa)

Cuadro 8.36 (Conclusión)

Micro Región / Ejidos	Superficie según Uso del Suelo (hectáreas)					
	Agric. p/ Cosecha	Rastrojo	Barbecho	Cultivos Diferidos	Sup. No Utilizable	Sup. c/ Vivienda
Total Micro Región 6	38.725	94.569	45.525	47.512	14.935	4.149
Anguil	5.048	16.874	8.893	5.683	2.399	490
Ataliva Roca	7.798	14.213	4.480	8.084	5.073	630
Mauricio Mayer	4.617	7.562	3.754	5.146	1.517	311
Santa Rosa	4.488	17.583	8.491	8.850	2.006	641
Toay	2.439	11.016	4.924	9.201	2.206	783
Winifreda	14.335	27.321	14.982	10.548	1.735	1.295
Total Micro Región 7	34.635	93.750	50.489	40.574	35.109	3.349
Catrilo	2.039	16.270	7.981	2.375	2.001	562
Doblas	4.465	6.896	5.675	5.706	5.531	439
Lonquimay	3.019	12.577	3.717	3.991	2.077	284
Macachín	4.809	12.452	4.761	4.083	8.676	424
Miguel Riglos	7.966	13.878	9.033	10.003	6.945	622
Relmo	218	2.320	1.091	667	487	62
Rolón	4.486	6.156	2.634	4.050	3.640	328
Tomás M. Anchorena	3.422	12.557	8.857	3.806	2.673	319
Uriburu	4.211	10.645	6.741	5.894	3.076	309
Total Micro Región 8	3.702	6.763	5.747	10.354	54.906	8.182
Chacharramendi	-	-	-	-	16.365	341
Cuchillo Co	-	-	-	-	323	375
General Acha	908	2.402	1.309	2.282	13.914	3.188
La Reforma	-	-	-	-	-	335
Limay Mahuida	-	-	-	-	15.935	42
Puelches	-	-	-	-	6.360	3.400
Quehué	2.794	4.361	4.439	8.252	2.008	500
Total Micro Región 9	49.132	26.171	34.958	35.354	43.496	3.793
Abramo	279	506	594	1.242	3.693	319
Alpachiri	8.296	4.038	2.637	8.863	3.169	655
Bernasconi	1.065	727	1.135	1.725	11.087	475
Colonia Santa María	1.181	2.790	1.130	5.354	2.504	176
General Manuel J. Campos	3.945	4.391	4.734	3.407	4.291	289
General San Martín	3.649	2.360	4.034	2.350	8.098	463
Guatraché	18.320	4.372	12.902	3.949	2.650	392
Jacinto Arauz	4.862	2.279	1.268	3.467	4.702	417
Perú	656	301	2.312	1.659	482	68
Santa Teresa	6.236	3.059	3.575	1.968	1.693	140
Unanue	644	1.347	636	1.363	1.128	399
Total Micro Región 10	964	711	109	221	27.284	10.455
Colonia 25 de Mayo	-	-	-	183	6.544	6.695
Gobernador Duval	58	9	21	38	7.664	3.115
La Adela	906	701	88	-	13.075	645

Nota: Los totales, pueden diferir algo de las sumas reales, debido a los decimales generados al aplicar los coeficientes de expansión, correspondientes a la cobertura faltante.

Datos actualizados al 14/10/08.

Fuente: Dirección General de Estadística y Censos. Registro Provincial de Producción Agropecuario 2007.

Elaboración: Dirección General de Estadística y Censos.

Cuadro 8.37 Trigo. Superficie Implantada, Cosechada y Producción por Micro Región y Ejido
Provincia de La Pampa. Campaña 2006/2007*

Micro Región / Ejidos	Sup.	Sup.	Producción	Rendimiento	Sup.
	Implantada	Cosechada			Implantada con Directa
	(ha)	(ha)	(qq)	(qq/ha)	(ha)
Total Provincia	72.984	48.064	652.417	13,6	28.678
Total Micro Región 1	7.437	4.846	66.110	13,6	3.532
Adolfo Van Praet	208	208	3.399	16,3	191
Embajador Martini	1.924	1.362	15.939	11,7	954
Falucho	477	405	12.129	29,9	444
Ingeniero Luiggi	1.844	1.104	12.381	11,2	790
Maisonnave	57	40	434	10,9	-
Parera	1.929	1.027	12.772	12,4	666
Quetrequén	126	89	1.543	17,3	52
Rancul	508	246	2.951	12,0	159
Realicó	365	365	4.563	12,5	275
Total Micro Región 2	20.414	15.824	289.271	18,3	10.942
Agustoni	906	906	18.706	20,6	906
Alta Italia	3.855	1.077	16.791	15,6	465
Bernardo Larroudé	994	888	15.260	17,2	586
Ceballos	871	871	21.828	25,1	871
Colonia Barón	1.998	1.773	23.693	13,4	601
Coronel Hilario Lagos	400	400	6.620	16,6	400
Dorila	434	434	12.093	27,9	356
General Pico	3.014	2.795	69.265	24,8	2.248
Intendente Alvear	1.339	1.339	30.584	22,8	740
Metileo	103	40	459	11,5	40
Miguel Cané	95	95	1.663	17,5	90
Monte Nuevas	416	202	2.543	12,6	178
Quemú Quemú	1.039	448	5.335	11,9	414
Sarah	1.193	1.136	19.134	16,8	998
Speluzzi	-	-	-	-	-
Trenel	2.337	2.337	28.214	12,1	1.904
Vértiz	184	50	1.002	20,0	134
Villa Mirasol	1.238	1.034	16.079	15,6	12
Total Micro Región 3	6.744	4.089	62.463	15,3	1.167
Arata	1.741	841	17.075	20,3	508
Caleufú	403	25	252	10,1	-
Conhelo	216	182	3.000	16,5	-
Eduardo Castex	3.805	2.987	41.863	14,0	634
La Maruja	55	55	273	5,0	-
Pichi Huinca	186	-	-	-	-
Rucanelo	337	-	-	-	26
Total Micro Región 4	-	-	-	-	-
Algarrobo del Águila	-	-	-	-	-
La Humada	-	-	-	-	-
Puelén	-	-	-	-	-
Santa Isabel	-	-	-	-	-
Total Micro Región 5	194	-	-	-	68
Carro Quemado	-	-	-	-	-
Loventué	-	-	-	-	-
Luan Toro	194	-	-	-	68
Telén	-	-	-	-	-
Victórica	-	-	-	-	-

(continúa)

Cuadro 8.37 (Continuación)

Micro Región / Ejidos	Sup.	Sup.	Producción	Rendimiento	Sup.
	Implantada	Cosechada			Con Directa
	(ha)		(qq)	(qq/ha)	(ha)
Total Micro Región 6	8.094	4.339	55.264	12,27	2.182
Anguil	175	104	2.416	23,2	45
Ataliva Roca	1.650	1.068	12.554	11,8	871
Mauricio Mayer	2.067	1.365	20.435	15,0	404
Santa Rosa	804	470	3.797	8,1	346
Toay	295	59	1.026	17,4	94
Winifreda	3.103	1.273	15.036	11,8	422
Total Micro Región 7	7.996	5.646	66.799	11,8	2.738
Catriló	711	682	8.822	12,9	573
Doblas	654	382	2.367	6,2	355
Lonquimay	1.384	1.357	22.134	16,3	669
Macachín	328	185	2.294	12,4	35
Miguel Riglos	3.064	1.649	18.177	11,0	512
Relmo	-	-	-	-	-
Rolón	-	-	-	-	-
Tomás M. Anchorena	697	472	6.159	13,0	363
Uriburu	1.158	919	6.846	7,4	232
Total Micro Región 8	298	298	3.933	13,2	298
Chacharramendi	-	-	-	-	-
Cuchillo Co	-	-	-	-	-
General Acha	-	-	-	-	-
La Reforma	-	-	-	-	-
Limay Mahuida	-	-	-	-	-
Puelches	-	-	-	-	-
Quehué	298	298	3.933	13,2	298
Total Micro Región 9	21.572	13.020	108.577	8,3	7.751
Abramo	382	-	-	-	-
Alpachiri	2.832	1.194	9.677	8,1	-
Bernasconi	255	232	2.650	11,4	170
Colonia Santa María	452	225	930	4,1	-
General Manuel J. Campos	660	403	2.548	6,3	399
General San Martín	1.041	248	3.013	12,1	-
Guatraché	10.108	6.445	50.118	7,8	4.889
Jacinto Arauz	3.133	2.377	13.525	5,7	1.305
Perú	271	-	-	-	109
Santa Teresa	2.088	1.595	23.106	14,5	879
Unanue	349	301	3.012	10,0	-
Total Micro Región 10	234	-	-	-	-
Colonia 25 de Mayo	-	-	-	-	-
Gobernador Duval	-	-	-	-	-
La Adela	234	-	-	-	-

Nota: Los totales, pueden diferir algo de las sumas reales, debido a los decimales generados al aplicar los coeficientes de expansión, correspondientes a la cobertura faltante.

Datos actualizados al 14/10/08.

Fuente: Dirección General de Estadística y Censos. Registro Provincial de Producción Agropecuario 2007.

Elaboración: Dirección General de Estadística y Censos.



Has Sembradas TRIGO
 Campaña 2006/2007
 por Ejido y Micro Región

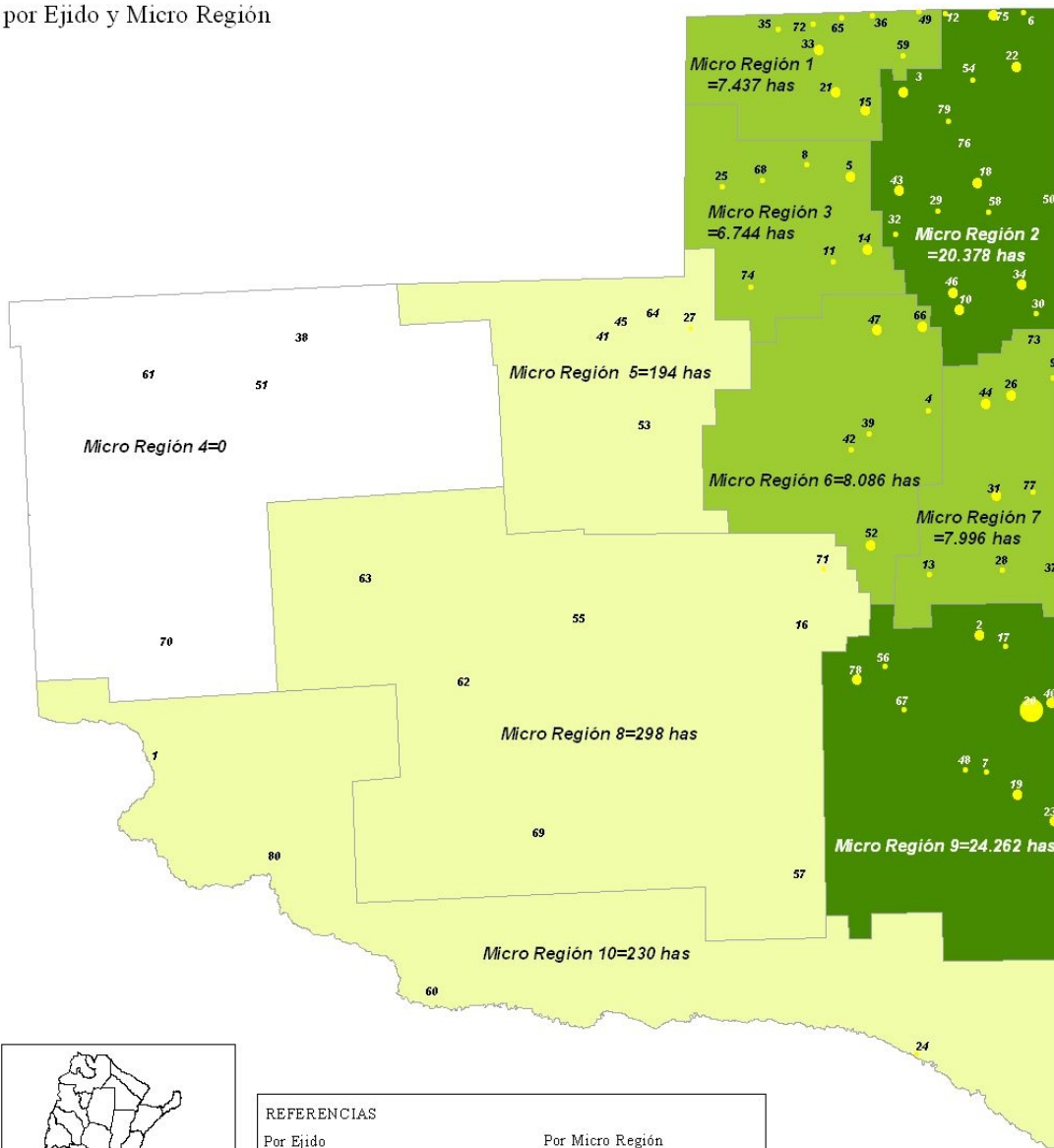
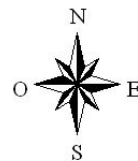

REFERENCIAS

Por Ejido	Por Micro Región
• Sin cultivo	□ Sin cultivo
• hasta 1.000 has	□ hasta 1.000 has
• 1.001 - 5.000 has	□ 1.001 - 10.000 has
• 5.001 - 10.000 has	□ mas de 30.000 has
• mas de 10.000 has	

ESCALA
 30 0 30 60 90 Kilómetros

Fuente: REPAGRO

Nota: Ver códigos de Ejidos en página 17.



**EXPLORACIONES GEOREFERENCIADAS
TRIGO - Has Sembradas**
Campaña 2006/2007

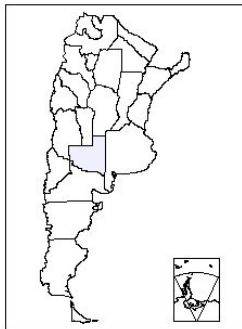
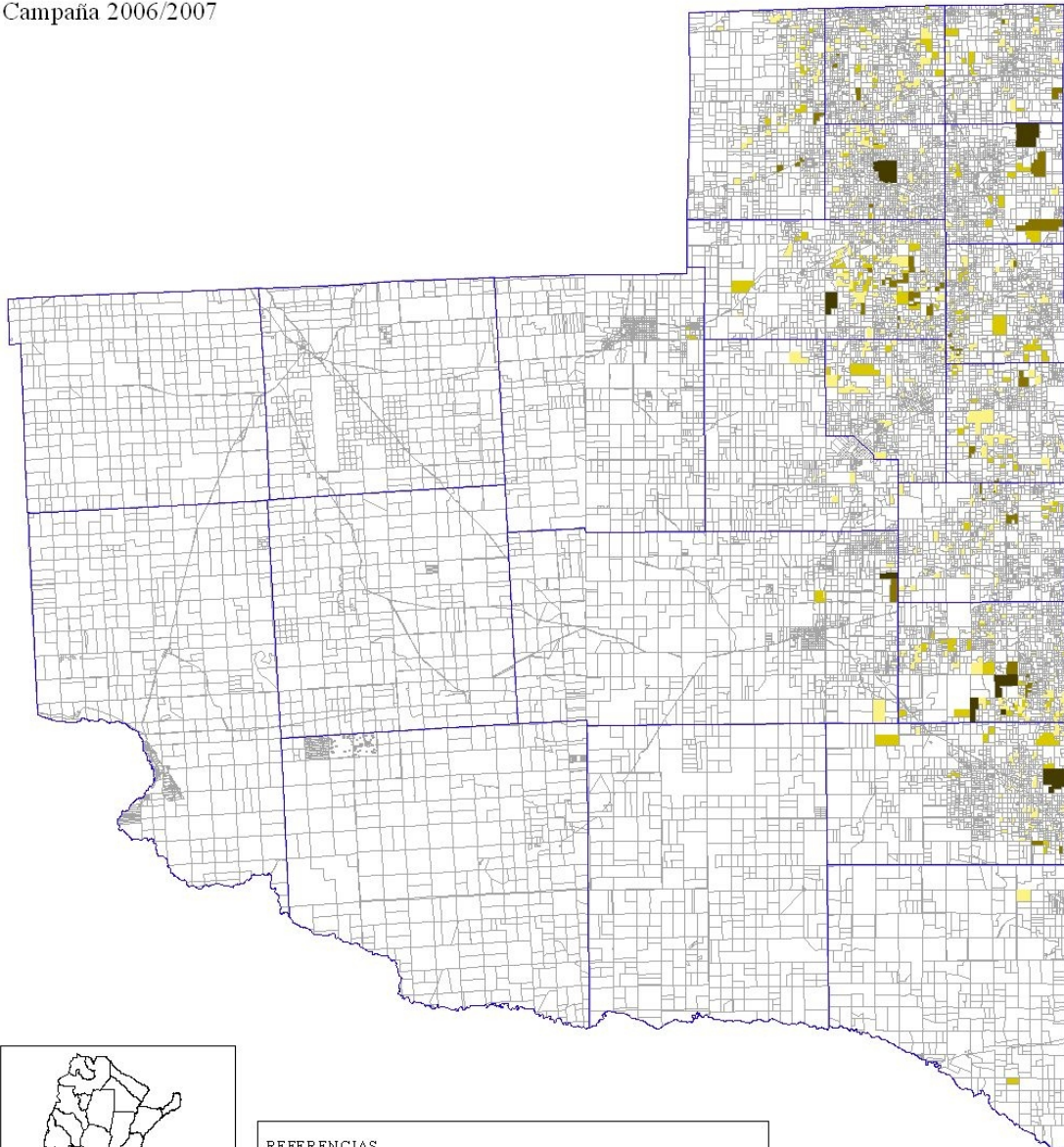

REFERENCIAS

Has Sembradas

- Sin cultivo
- menos de 100 has (380 explot. con 18.473 has)
- de 101 a 250 has (114 explot. con 17.521 has)
- de 251 a 500 has (43 explot. con 15.822 has)
- mas de 500 has (13 explot. con 18.714 has)

ESCALA
30 0 30 60 90 Kilómetros

Fuente: REPAGRO

Cuadro 8.38 Maíz. Superficie Implantada, Cosechada y Producción por Micro Región
Provincia de La Pampa. Campaña 2006/2007*

Micro Región / Ejidos	Sup.	Sup.	Producción	Rendimiento	Sup.
	Implantada	Cosechada			Implantada con Directa
	(ha)	(ha)	(qq)	(qq/ha)	(ha)
Total Provincia	146.434	95.992	2.843.866	29,6	78.713
Total Micro Región 1	20.214	15.092	384.278	25,5	9.000
Adolfo Van Praet	1.026	916	23.143	25,3	797
Embajador Martini	2.336	1.830	35.405	19,3	1.142
Falucho	1.152	1.060	34.484	32,5	847
Ingeniero Luiggi	5.706	3.761	75.822	20,2	1.471
Maisonnavé	629	289	11.211	38,8	401
Parera	2.572	1.759	41.208	23,4	1.138
Quetrequén	139	93	2.350	25,3	106
Rancul	4.824	4.043	123.510	30,5	2.319
Realicó	1.830	1.340	37.144	27,7	778
Total Micro Región 2	57.287	47.201	1.820.780	38,6	38.025
Agustoni	4.221	3.702	156.569	42,3	3.304
Alta Italia	2.389	2.238	73.461	32,8	761
Bernardo Larroudé	1.725	1.361	59.351	43,6	1.352
Ceballos	2.970	2.812	126.449	45,0	2.239
Colonia Barón	3.263	1.898	43.463	22,9	1.493
Coronel Hilario Lagos	1.112	1.099	51.796	47,1	784
Dorila	1.827	1.652	39.836	24,1	1.511
General Pico	12.985	11.827	485.864	41,1	10.056
Intendente Alvear	6.452	6.220	342.954	55,1	4.729
Metileo	1.064	362	4.606	12,7	323
Miguel Cané	1.219	1.073	19.937	18,6	940
Monte Nievas	1.804	818	11.480	14,0	227
Quemú Quemú	6.308	4.145	125.172	30,2	4.630
Sarah	715	566	18.563	32,8	508
Speluzzi	1.539	1.190	41.855	35,2	837
Trenel	4.117	3.971	160.088	40,3	2.495
Vértiz	1.574	1.472	46.184	31,4	1.151
Villa Mirasol	2.001	795	13.153	16,5	685
Total Micro Región 3	19.200	8.567	162.652	19,0	5.728
Arata	1.752	1.081	17.912	16,6	109
Caleufú	2.938	2.157	47.784	22,2	828
Conhelo	2.938	548	8.684	15,8	601
Eduardo Castex	6.151	2.750	43.102	15,7	1.992
La Maruja	2.845	1.306	22.725	17,4	1.685
Pichi Huinca	2.326	725	22.446	31,0	512
Rucanelo	251	-	-	-	-
Total Micro Región 4	-	-	-	-	-
Algarrobo del Águila	-	-	-	-	-
La Humada	-	-	-	-	-
Puelén	-	-	-	-	-
Santa Isabel	-	-	-	-	-
Total Micro Región 5	616	189	5.666	30,0	-
Carro Quemado	513	189	5.666	30,0	-
Loventué	-	-	-	-	-
Luan Toro	103	-	-	-	-
Telén	-	-	-	-	-
Victorica	-	-	-	-	-

(continúa)

Cuadro 8.38 (Conclusión)

Micro Región / Ejidos	Sup.	Sup.	Producción	Rendimiento	Sup.
	Implantada	Cosechada			Implantada
	(ha)	(ha)	(qq)	(qq/ha)	Con Directa (ha)
Total Micro Región 6	20.803	8.176	130.948	16,0	7.746
Anguil	2.778	1.180	17.012	14,4	1.479
Ataliva Roca	3.804	1.984	27.255	13,7	792
Mauricio Mayer	3.655	1.641	29.131	17,8	694
Santa Rosa	2.022	332	6.695	20,2	985
Toay	1.464	531	12.032	22,7	747
Winifreda	7.080	2.507	38.823	15,5	3.048
Total Micro Región 7	25.013	15.876	314.921	19,8	17.823
Catriló	6.146	5.307	138.087	26,0	4.688
Doblas	1.369	984	15.405	15,7	992
Lonquimay	3.072	2.018	42.880	21,2	2.044
Macachín	2.103	1.008	12.477	12,4	1.523
Miguel Riglos	2.976	1.334	15.795	11,8	1.422
Relmo	551	458	9.088	19,8	421
Rolón	1.159	880	12.583	14,3	910
Tomás M. Anchorena	3.768	1.738	31.714	18,2	3.212
Uriburu	3.870	2.148	36.891	17,2	2.611
Total Micro Región 8	1.475	475	8.449	17,8	339
Chacharramendi	-	-	-	-	-
Cuchillo Co	-	-	-	-	-
General Acha	231	-	-	-	-
La Reforma	-	-	-	-	-
Limay Mahuida	-	-	-	-	-
Puelches	-	-	-	-	-
Quehué	1.244	475	8.449	17,8	339
Total Micro Región 9	1.606	195	4.104	21,0	53
Abramo	103	-	-	-	-
Alpachiri	334	-	-	-	-
Bernasconi	-	-	-	-	-
Colonia Santa María	700	68	2.026	29,8	-
General Manuel J. Campos	51	-	-	-	-
General San Martín	-	-	-	-	-
Guatraché	182	128	2.078	16,2	53
Jacinto Arauz	116	-	-	-	-
Perú	-	-	-	-	-
Santa Teresa	120	-	-	-	-
Unanue	-	-	-	-	-
Total Micro Región 10	221	221	12.068	54,6	-
Colonia 25 de Mayo	183	183	11.005	60,1	-
Gobernador Duval	38	38	1.062	27,9	-
La Adela	-	-	-	-	-

Nota: Los totales, pueden diferir algo de las sumas reales, debido a los decimales generados al aplicar los coeficientes de expansión, correspondientes a la cobertura faltante.

Datos actualizados al 14/10/08.

Fuente: Dirección General de Estadística y Censos. Registro Provincial de Producción Agropecuario 2007.

Elaboración: Dirección General de Estadística y Censos.



Has Sembradas MAIZ
 Campaña 2006/2007
 por Ejido y Micro Región

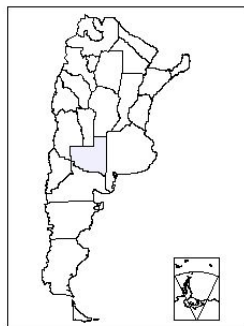
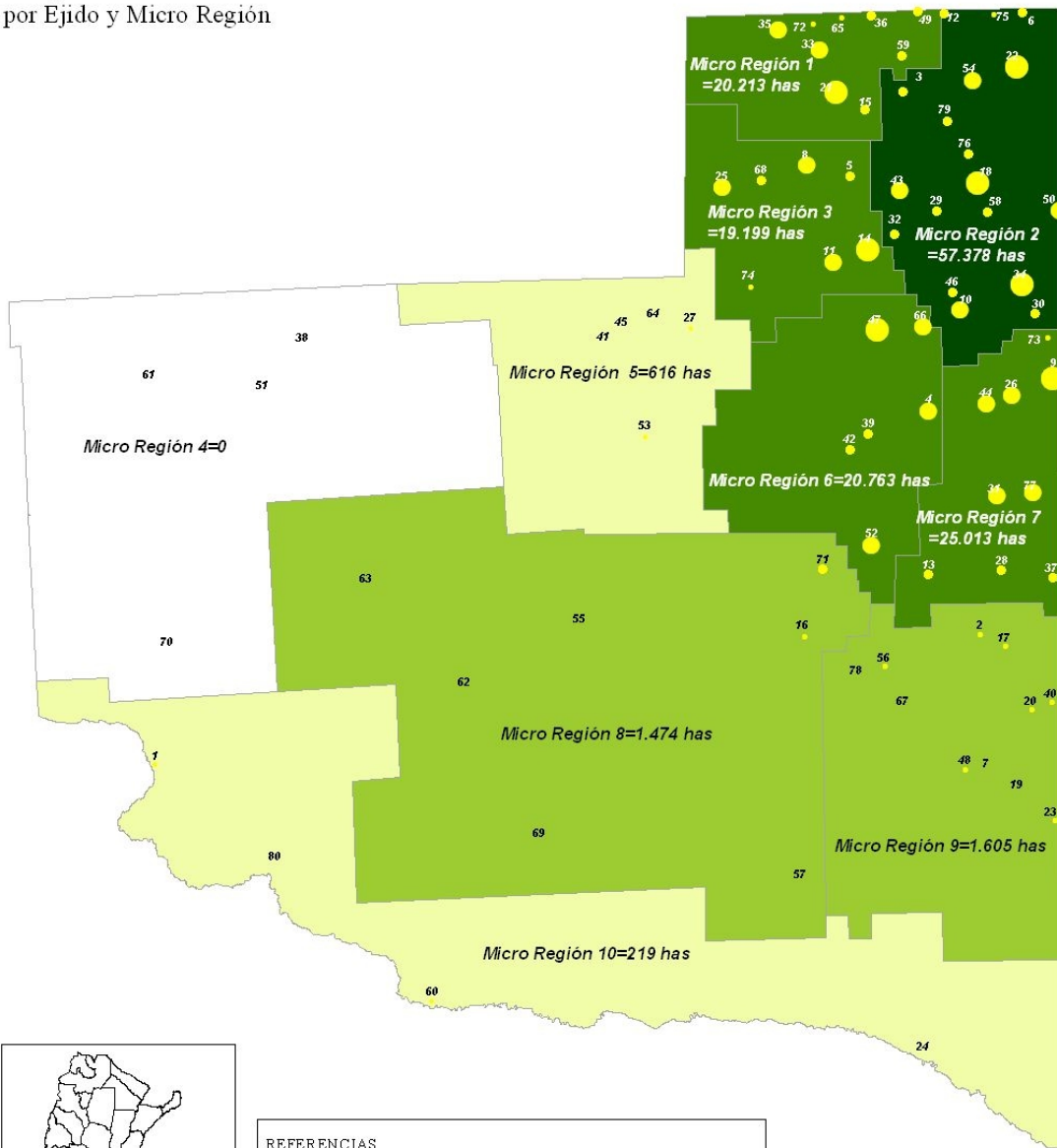
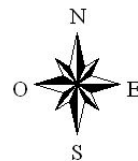

REFERENCIAS

Por Ejido	Por Micro Región
● Sin cultivo	□ Sin cultivo
● hasta 1.000 has	□ hasta 1.000 has
● 1.001 - 2.500 has	□ 1.001 - 10.000 has
● 2.501 - 5.000 has	□ 10.001 - 30.000 has
● mas de 5.000 has	□ mas de 30.000 has

ESCALA
 30 0 30 60 90 Kilómetros

Fuente: REPAGRO

Nota: Ver códigos de Ejidos en página 17.



**EXPLORACIONES GEOREFERENCIADAS
MAIZ - Has Sembradas**
Campaña 2006/2007

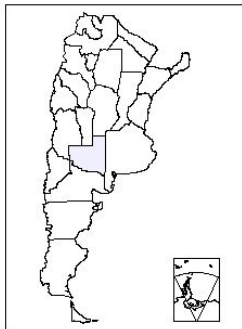
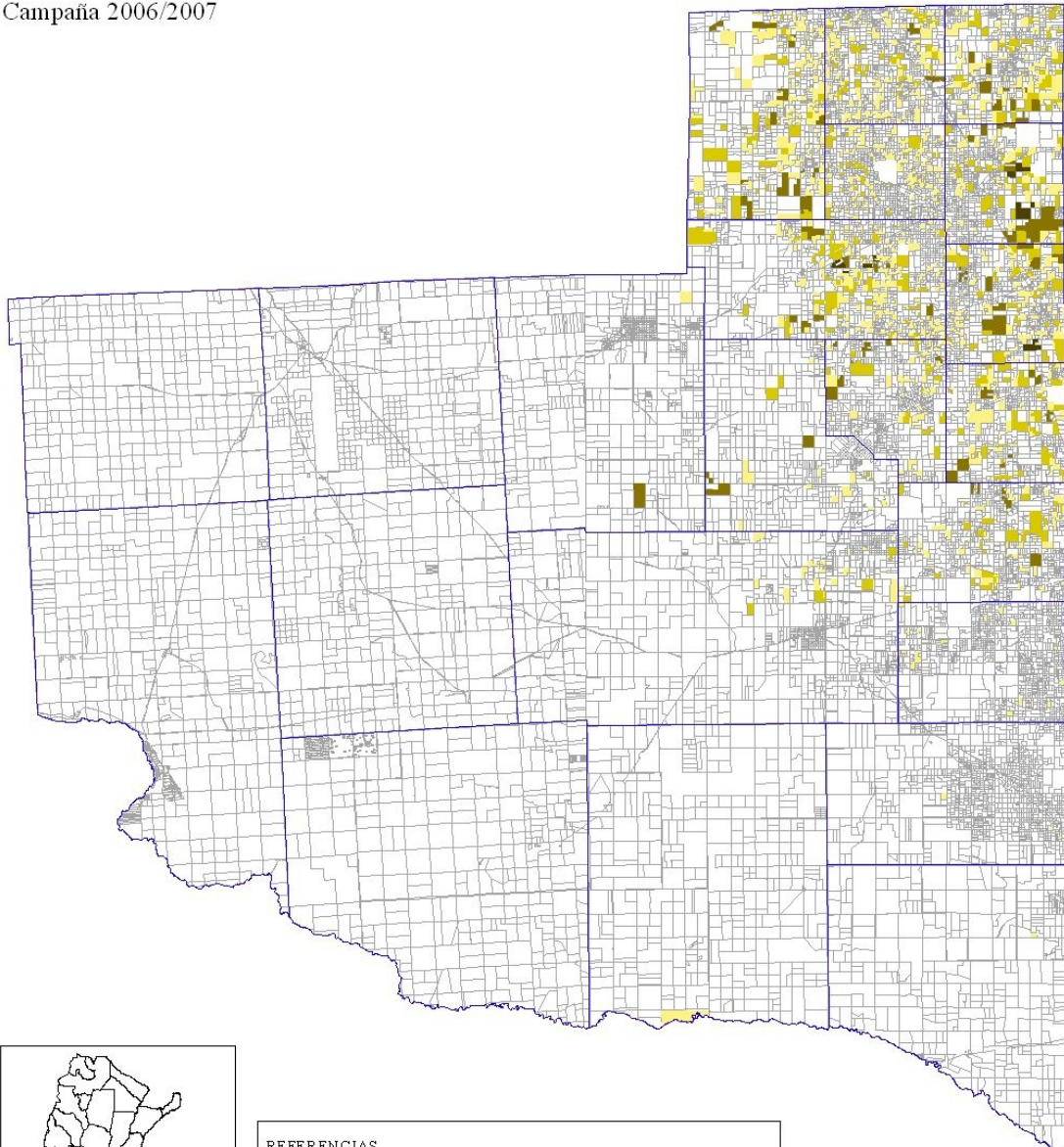

REFERENCIAS
Has Sembradas

	Sin cultivo
	menos de 100 has (924 explot. con 44.379 has)
	de 101 a 250 has (258 explot. con 41.397 has)
	de 251 a 500 has (57 explot. 19.991 has)
	mas de 500 has (32 explot. con 23.170 has)

ESCALA
30 0 30 60 90 Kilómetros

Fuente: REPAGRO

Cuadro 8.39 Girasol. Superficie Implantada, Cosechada y Producción por Micro Región
Provincia de La Pampa. Campaña 2006/2007*

Micro Región / Ejidos	Sup.	Sup.	Producción	Rendimiento	Sup.
	Implantada	Cosechada			Implantada con Directa
	(ha)	(ha)	(qq)	(qq/ha)	(ha)
Total Provincia	264.448	240.268	3.296.190	13,7	138.591
Total Micro Región 1	24.758	23.467	350.702	14,9	11.309
Adolfo Van Praet	952	952	19.281	20,3	463
Embajador Martini	1.813	1.794	25.078	14,0	625
Falucho	693	693	8.091	11,7	510
Ingeniero Luiggi	7.780	7.427	121.552	16,4	2.734
Maisonnavé	634	603	11.040	18,3	209
Parera	4.458	4.287	71.126	16,6	1.747
Quetrequén	654	395	9.380	23,7	654
Rancul	6.908	6.481	71.560	11,0	3.826
Realicó	864	833	13.595	16,3	541
Total Micro Región 2	72.629	70.774	1.253.402	17,7	41.325
Agustoni	3.252	2.998	55.261	18,4	1.937
Alta Italia	3.993	3.993	67.575	16,9	888
Bernardo Larroudé	60	60	1.057	17,6	60
Ceballos	3.027	3.027	67.289	22,2	1.248
Colonia Barón	8.156	7.921	102.364	12,9	5.371
Coronel Hilario Lagos	260	235	3.697	15,7	162
Dorila	3.761	3.761	86.456	23,0	2.845
General Pico	10.506	10.319	212.983	20,6	8.186
Intendente Alvear	2.702	2.681	66.207	24,7	2.620
Metileo	3.008	2.721	34.377	12,6	1.551
Miguel Cané	4.421	4.406	75.558	17,1	3.209
Monte Nievas	2.025	1.898	23.031	12,1	727
Quemú Quemú	7.568	7.534	133.340	17,7	4.162
Sarah	606	606	11.494	19,0	606
Speluzzi	1.689	1.485	33.730	22,7	750
Trenel	7.227	7.200	105.363	14,6	2.496
Vértiz	4.209	4.048	85.227	21,1	2.830
Villa Mirasol	6.158	5.881	88.390	15,0	1.677
Total Micro Región 3	33.296	28.144	370.782	13,2	8.937
Arata	4.855	4.484	65.795	14,7	370
Caleufú	6.067	5.766	72.421	12,6	2.044
Conhelo	3.217	2.227	32.553	14,6	569
Eduardo Castex	10.270	8.812	113.135	12,8	1.434
La Maruja	4.475	3.611	41.931	11,6	2.429
Pichi Huinca	3.886	3.188	44.692	14,0	1.750
Rucanelo	525	57	255	4,5	340
Total Micro Región 4	-	-	-	-	-
Algarrobo del Águila	-	-	-	-	-
La Humada	-	-	-	-	-
Puelén	-	-	-	-	-
Santa Isabel	-	-	-	-	-
Total Micro Región 5	125	-	-	-	-
Carro Quemado	-	-	-	-	-
Loventué	-	-	-	-	-
Luan Toro	125	-	-	-	-
Telén	-	-	-	-	-
Victórica	-	-	-	-	-

(continúa)

Cuadro 8.39 (Conclusión)

Micro Región / Ejidos	Sup.	Sup.	Producción	Rendimiento	Sup.
	Implantada	Cosechada			Con Directa
	(ha)		(qq)	(qq/ha)	(ha)
Total Micro Región 6	44.811	37.327	378.851	10,1	16.582
Anguil	13.671	13.302	121.243	9,1	7.487
Ataliva Roca	3.051	845	8.896	10,5	528
Mauricio Mayer	6.906	6.326	76.928	12,2	1.761
Santa Rosa	4.974	4.226	36.286	8,6	1.631
Toay	1.480	762	12.765	16,8	516
Winifreda	14.729	11.867	122.731	10,3	4.659
Total Micro Región 7	78.348	71.610	895.769	12,5	52.689
Catriló	11.650	10.521	156.847	14,9	6.733
Doblas	5.070	4.309	43.285	10,0	1.685
Lonquimay	8.401	8.158	127.605	15,6	4.489
Macachín	7.023	6.200	62.524	10,1	5.419
Miguel Riglos	14.348	13.350	148.564	11,1	9.447
Relmo	1.511	1.390	25.370	18,3	1.054
Rolón	5.184	4.889	51.078	10,4	3.546
Tomás M. Anchorena	14.108	12.427	176.739	14,2	12.199
Uriburu	11.053	10.365	103.757	10,0	8.116
Total Micro Región 8	185	139	1.848	13,3	185
Chacharramendi	-	-	-	-	-
Cuchillo Co	-	-	-	-	-
General Acha	185	139	1.848	13,3	185
La Reforma	-	-	-	-	-
Limay Mahuida	-	-	-	-	-
Puelches	-	-	-	-	-
Quehué	-	-	-	-	-
Total Micro Región 9	10.298	8.807	44.837	5,1	7.564
Abramo	-	-	-	-	-
Alpachiri	1.832	797	4.609	5,8	-
Bernasconi	283	227	1.416	6,2	283
Colonia Santa María	-	-	-	-	-
General Manuel J. Campos	196	196	2.333	11,9	195
General San Martín	-	-	-	-	-
Guatraché	5.966	5.725	27.387	4,8	5.422
Jacinto Arauz	-	-	-	-	-
Perú	-	-	-	-	-
Santa Teresa	2.021	1.862	9.092	4,9	1.663
Unanue	-	-	-	-	-
Total Micro Región 10	-	-	-	-	-
Colonia 25 de Mayo	-	-	-	-	-
Gobernador Duval	-	-	-	-	-
La Adela	-	-	-	-	-

Nota: Los totales, pueden diferir algo de las sumas reales, debido a los decimales generados al aplicar los coeficientes de expansión, correspondientes a la cobertura faltante.

Datos actualizados al 14/10/08.

Fuente: Dirección General de Estadística y Censos. Registro Provincial de Producción Agropecuario 2007.

Elaboración: Dirección General de Estadística y Censos.



Has Sembradas GIRASOL
 Campaña 2006/2007
 por Ejido y Micro Región

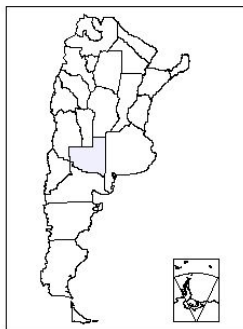
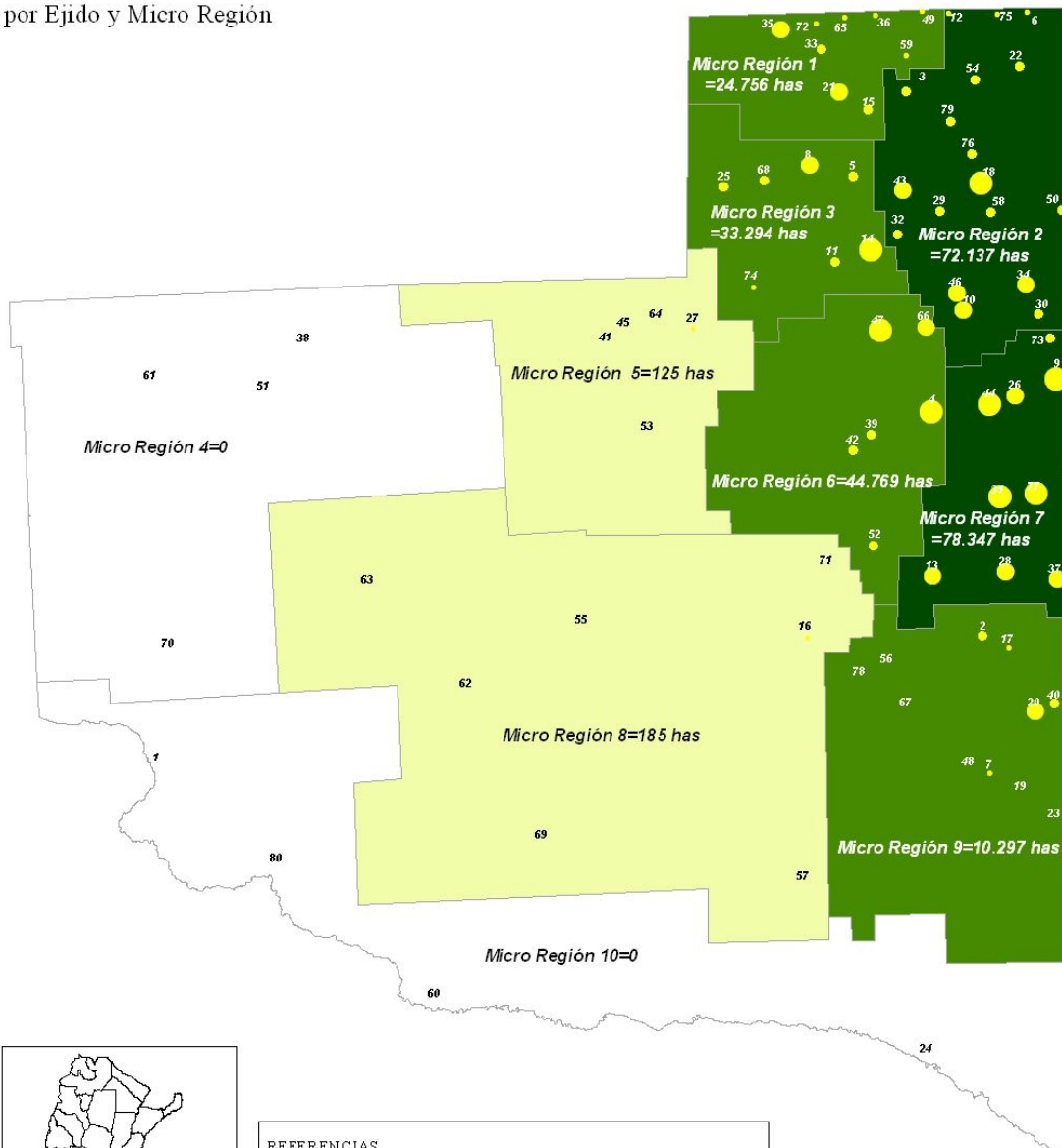

REFERENCIAS

Por Ejido	Por Micro Región
● Sin cultivo	□ Sin cultivo
● hasta 1.000 has	□ hasta 1.000 has
● 1.001 - 5.000 has	■ 1.001 - 50.000 has
● 5.001 - 10.000 has	■ mas de 50.000 has
● mas de 10.000 has	

ESCALA
 30 0 30 60 90 Kilómetros

Fuente: REPAGRO

Nota: Ver códigos de Ejidos en página 17.



**EXPLORACIONES GEOREFERENCIADAS
GIRASOL - Has Sembradas**
Campaña 2006/2007

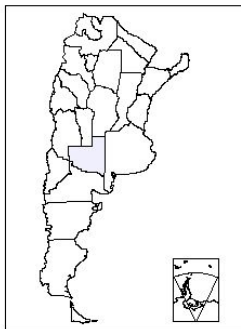
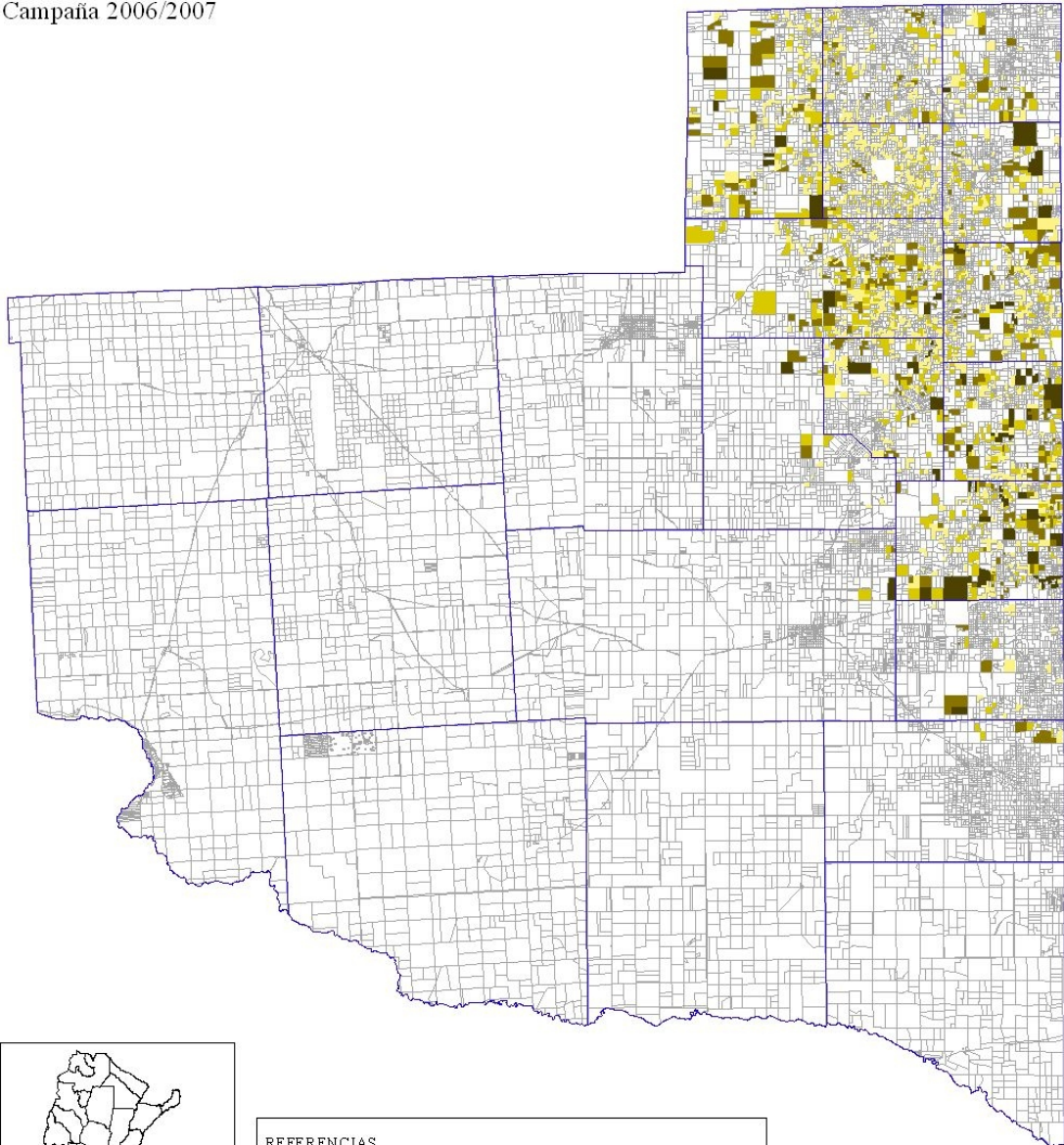

REFERENCIAS

Has Sembradas

- Sin cultivo
- menos de 100 has (931 explot. con 49.679 has)
- de 101 a 250 has (391 explot. con 63.311 has)
- de 251 a 500 has (163 explot. con 56.416 has)
- mas de 500 has (72 explot. con 59.033 has)

ESCALA
30 0 30 60 90 Kilómetros

Fuente: REPAGRO

Cuadro 8.40 Soja. Superficie Implantada, Cosechada y Producción por Micro Región
Provincia de La Pampa. Campaña 2006/2007*

Micro Región / Ejidos	Sup.	Sup.	Producción	Rendimiento	Sup.
	Implantada	Cosechada			Implantada con Directa
	(ha)	(ha)	(qq)	(qq/ha)	(ha)
Total Provincia	206.120	183.434	3.747.674	20,4	155.456
Total Micro Región 1	29.926	27.985	607.095	21,7	22.024
Adolfo Van Praet	2.547	2.532	70.684	27,9	2.424
Embajador Martini	2.967	2.929	53.025	18,1	2.262
Falucho	2.418	2.078	49.303	23,7	1.666
Ingeniero Luiggi	5.927	5.729	131.073	22,9	3.503
Maisonnave	2.242	1.979	35.852	18,1	1.146
Parera	3.683	3.238	64.411	19,9	2.221
Quetrequén	1.586	1.431	23.971	16,8	1.571
Rancul	4.820	4.518	86.977	19,3	3.939
Realicó	3.734	3.551	91.799	25,9	3.292
Total Micro Región 2	133.189	118.885	2.613.969	22,0	105.094
Agustoni	8.701	8.127	149.293	18,4	7.093
Alta Italia	1.943	1.888	42.974	22,8	1.111
Bernardo Larroudé	6.839	6.328	176.775	27,9	5.884
Ceballos	9.963	9.921	257.200	25,9	8.013
Colonia Barón	3.754	3.743	64.426	17,2	3.339
Coronel Hilario Lagos	5.180	5.155	143.160	27,8	3.996
Dorila	3.218	2.341	40.350	17,2	2.806
General Pico	29.766	26.217	558.983	21,3	24.178
Intendente Alvear	24.072	22.940	625.095	27,2	17.639
Metileo	1.952	1.077	13.243	12,3	1.491
Miguel Cané	3.276	2.980	38.004	12,8	2.742
Monte Nievas	1.475	1.378	15.514	11,3	824
Quemú Quemú	12.796	8.235	126.136	15,3	10.544
Sarah	5.300	5.223	108.936	20,9	4.177
Speluzzi	1.677	1.611	39.513	24,5	1.353
Trenel	5.159	5.062	96.648	19,1	4.204
Vértiz	4.739	4.534	90.069	19,9	3.722
Villa Mirasol	3.379	2.124	27.651	13,0	1.978
Total Micro Región 3	5.005	3.935	59.599	15,1	2.553
Arata	1.439	1.342	17.893	13,3	577
Caleufú	1.072	1.072	20.384	19,0	1.072
Conhelo	196	127	3.534	27,8	-
Eduardo Castex	2.165	1.394	17.788	12,8	904
La Maruja	-	-	-	-	-
Pichi Huinca	133	-	-	-	-
Rucanelo	-	-	-	-	-
Total Micro Región 4	-	-	-	-	-
Algarrobo del Águila	-	-	-	-	-
La Humada	-	-	-	-	-
Puelén	-	-	-	-	-
Santa Isabel	-	-	-	-	-
Total Micro Región 5	-	-	-	-	-
Carro Quemado	-	-	-	-	-
Loventué	-	-	-	-	-
Luan Toro	-	-	-	-	-
Telén	-	-	-	-	-
Victórica	-	-	-	-	-

(continúa)

Cuadro 8.40 (Conclusión)

Micro Región / Ejidos	Sup.	Sup.	Producción	Rendimiento	Sup.
	Implantada	Cosechada			Implantada
	(ha)	(ha)	(qq)	(qq/ha)	Con Directa (ha)
Total Micro Región 6	6.388	5.827	98.034	16,8	4.177
Anguil	834	679	8.544	12,6	567
Ataliva Roca	-	-	-	-	-
Mauricio Mayer	2.689	2.601	47.829	18,4	1.410
Santa Rosa	1.015	897	8.968	10,0	1.015
Toay	-	-	-	-	-
Winifreda	1.850	1.651	32.694	19,8	1.185
Total Micro Región 7	30.321	26.132	358.807	13,7	20.551
Catriló	7.326	6.228	93.686	15,0	5.535
Doblas	882	882	6.515	7,4	882
Lonquimay	8.252	7.666	132.290	17,3	5.697
Macachín	1.207	614	3.939	6,4	463
Miguel Riglos	2.272	1.526	11.669	7,6	1.120
Relmo	965	878	8.438	9,6	731
Rolón	2.506	2.506	39.569	15,8	880
Tomás M. Anchorena	4.297	3.731	42.271	11,3	3.513
Uriburu	2.615	2.101	20.430	9,7	1.730
Total Micro Región 8	-	-	-	-	-
Chacharramendi	-	-	-	-	-
Cuchillo Co	-	-	-	-	-
General Acha	-	-	-	-	-
La Reforma	-	-	-	-	-
Limay Mahuida	-	-	-	-	-
Puelches	-	-	-	-	-
Quehué	-	-	-	-	-
Total Micro Región 9	1.292	670	10.169	15,2	1.057
Abramo	-	-	-	-	-
Alpachiri	-	-	-	-	-
Bernasconi	-	-	-	-	-
Colonia Santa María	-	-	-	-	-
General Manuel J. Campos	144	-	-	-	144
General San Martín	-	-	-	-	-
Guatraché	906	670	10.169	15,2	670
Jacinto Arauz	-	-	-	-	-
Perú	-	-	-	-	-
Santa Teresa	243	-	-	-	243
Unanue	-	-	-	-	-
Total Micro Región 10	-	-	-	-	-
Colonia 25 de Mayo	-	-	-	-	-
Gobernador Duval	-	-	-	-	-
La Adela	-	-	-	-	-

Nota: Los totales, pueden diferir algo de las sumas reales, debido a los decimales generados al aplicar los coeficientes de expansión, correspondientes a la cobertura faltante.

Datos actualizados al 14/10/08.

Fuente: Dirección General de Estadística y Censos. Registro Provincial de Producción Agropecuario 2007.

Elaboración: Dirección General de Estadística y Censos.



Has Sembradas SOJA
 Campaña 2006/2007
 por Ejido y Micro Región

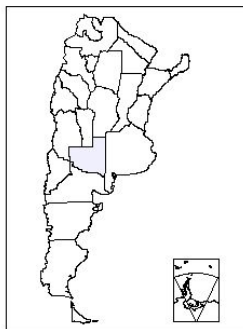
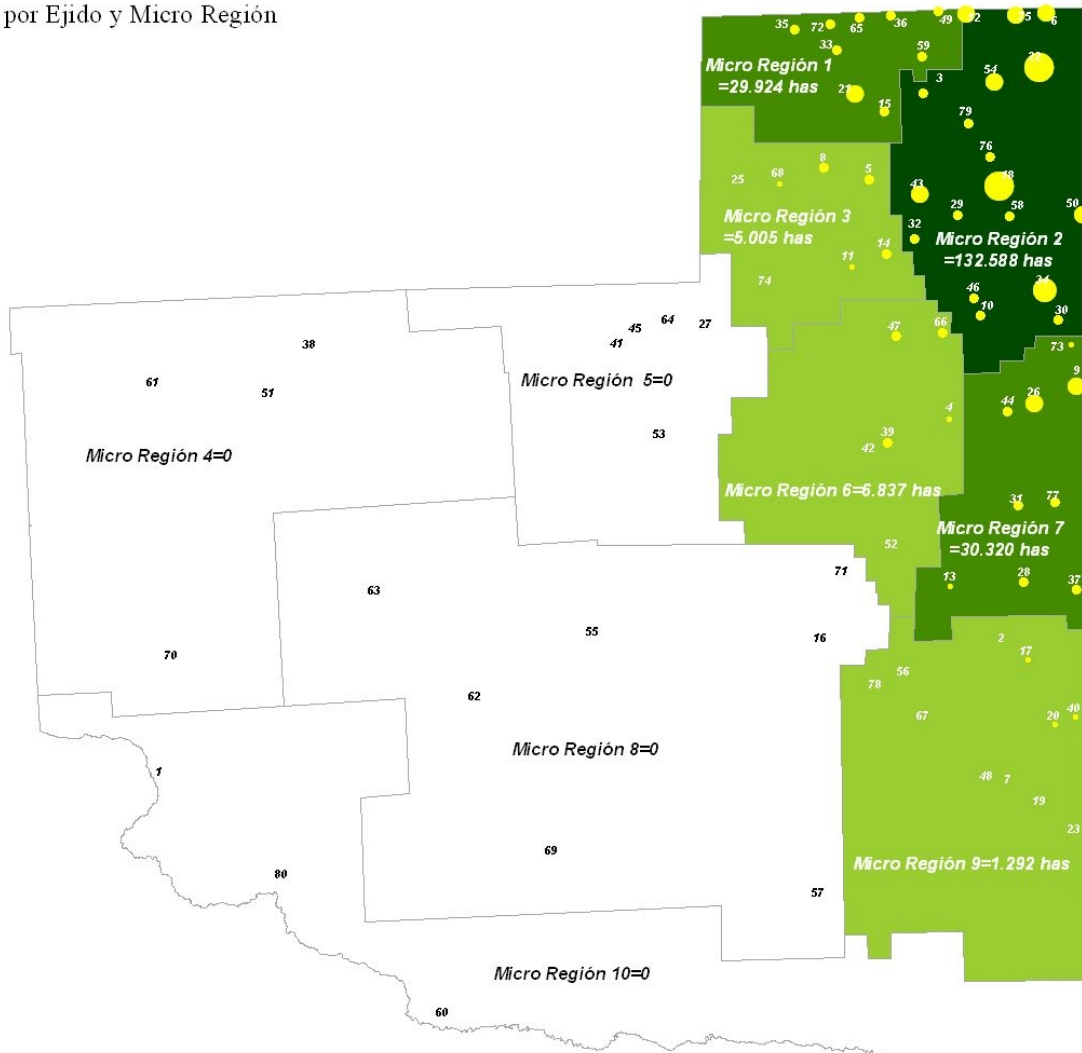
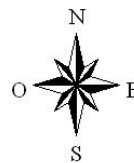

REFERENCIAS

Por Ejido	Por Micro Región
<ul style="list-style-type: none"> • Sin cultivo • hasta 1.000 has • 1.001 - 5.000 has • 5.001 - 10.000 has • 10.001 - 20.000 has • mas de 20.000 has 	<ul style="list-style-type: none"> □ Sin cultivo □ hasta 10.000 has □ 10.001 - 50.000 has □ mas de 50.000 has

ESCALA
 30 0 30 60 90 Kilómetros

Fuente: REPAGRO

Nota: Ver códigos de Ejidos en página 17.



**EXPLORACIONES GEOREFERENCIADAS
SOJA - Has Sembradas**
Campaña 2006/2007

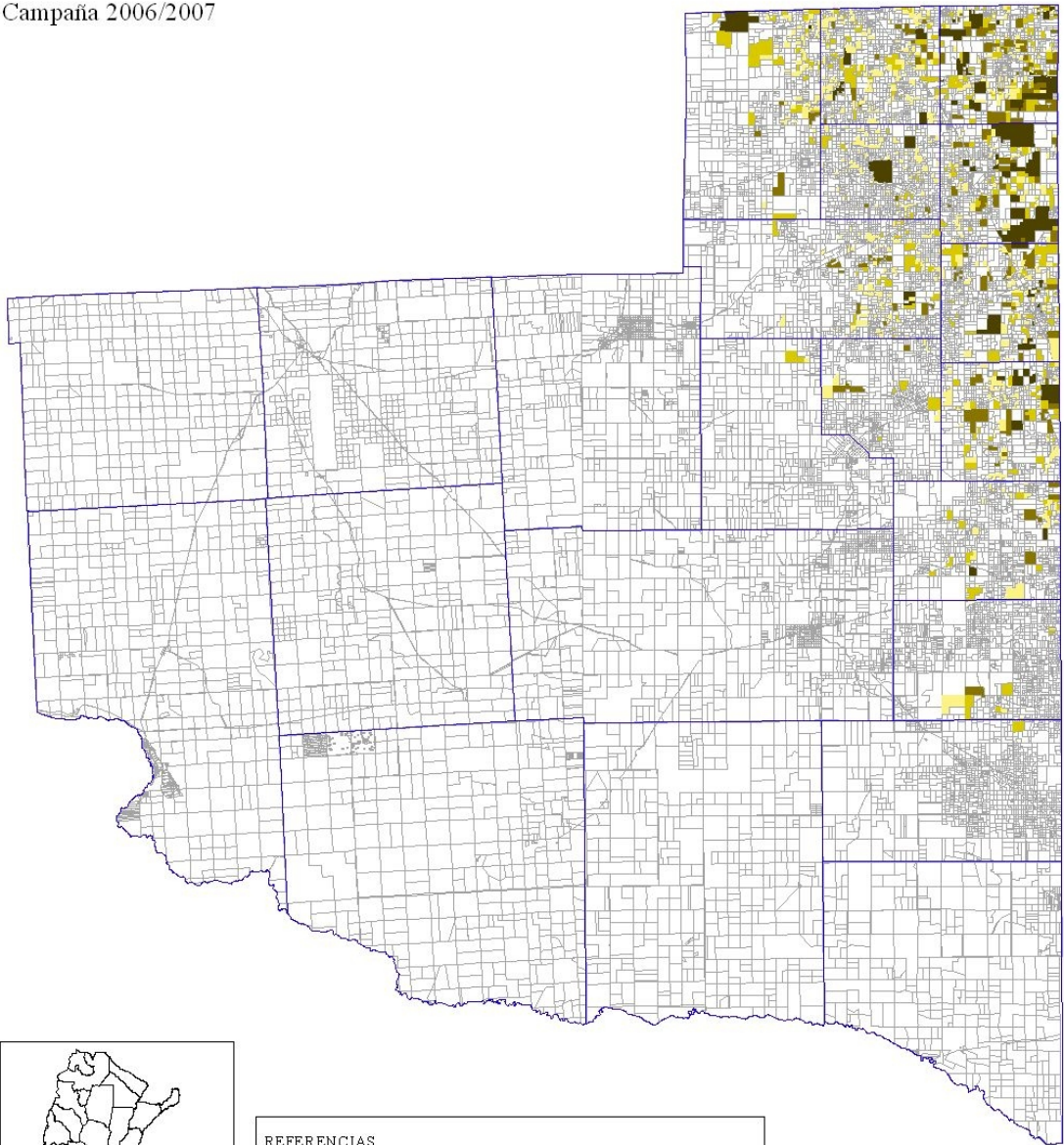

REFERENCIAS

Has Sembradas

- Sin cultivo
- Menos de 100 has (511 explot. con 26.637 has)
- de 101 a 250 has (247 explot. con 41.271 has)
- de 251 a 500 has (111 explot. con 38.768 has)
- mas de 500 has (72 explot. con 75.648 has)

ESCALA
30 0 30 60 90 Kilómetros

Fuente: REPAGRO

Cuadro 8.41 Avena. Superficie Implantada, Cosechada y Producción por Micro Región
Provincia de La Pampa. Campaña 2006/2007*

Micro Región / Ejidos	Sup.	Sup.	Producción	Rendimiento	Sup.
	Implantada	Cosechada			Implantada con Directa
	(ha)	(ha)	(qq)	(qq/ha)	(ha)
Total Provincia	22.005	10.081	101.704	10,1	3.959
Total Micro Región 1	2.045	1.293	13.822	10,7	521
Adolfo Van Praet	-	-	-	-	-
Embajador Martini	351	351	3.866	11,0	69
Falucho	93	60	733	12,2	60
Ingeniero Luiggi	604	325	3.813	11,7	235
Maisonnavé	13	13	101	7,8	-
Parera	544	290	2.449	8,4	39
Quetrequén	62	-	-	-	62
Rancul	224	100	1.307	13,1	-
Realicó	154	154	1.554	10,1	55
Total Micro Región 2	2.949	1.786	20.951	11,7	892
Agustoni	24	24	518	21,6	24
Alta Italia	331	331	2.699	8,2	59
Bernardo Larroudé	121	98	1.662	17,0	106
Ceballos	118	118	1.745	14,8	118
Colonia Barón	637	288	4.158	14,4	164
Coronel Hilario Lagos	325	-	-	-	-
Dorila	-	-	-	-	-
General Pico	350	270	2.961	11,0	248
Intendente Alvear	55	55	1.132	20,6	24
Metileo	284	75	459	6,1	6
Miguel Cané	29	29	285	9,8	13
Monte Nuevas	229	166	2.105	12,7	46
Quemú Quemú	124	92	775	8,4	78
Sarah	-	-	-	-	-
Speluzzi	-	-	-	-	-
Trenel	86	86	1.005	11,7	-
Vértiz	59	13	188	14,5	-
Villa Mirasol	180	143	1.260	8,8	7
Total Micro Región 3	3.314	1.676	15.416	9,2	824
Arata	406	58	835	14,4	-
Caleufú	290	290	2.721	9,4	-
Conhelo	576	64	407	6,4	165
Eduardo Castex	1.659	1.043	9.690	9,3	638
La Maruja	142	142	1.044	7,4	-
Pichi Huinca	220	80	719	9,0	-
Rucanelo	21	-	-	-	21
Total Micro Región 4	-	-	-	-	-
Algarrobo del Águila	-	-	-	-	-
La Humada	-	-	-	-	-
Puelén	-	-	-	-	-
Santa Isabel	-	-	-	-	-
Total Micro Región 5	91	-	-	-	-
Carro Quemado	-	-	-	-	-
Loventué	-	-	-	-	-
Luan Toro	91	-	-	-	-
Telén	-	-	-	-	-
Victórica	-	-	-	-	-

(continúa)

Cuadro 8.41 (Conclusión)

Micro Región / Ejidos	Sup.	Sup.	Producción	Rendimiento	Sup.
	Implantada	Cosechada			Implantada
	(ha)	(ha)	(qq)	(qq/ha)	Con Directa (ha)
Total Micro Región 6	4.612	1.685	17.639	10,5	890
Anguil	825	710	3.720	5,2	362
Ataliva Roca	874	312	4.572	14,7	-
Mauricio Mayer	799	145	1.887	13,0	8
Santa Rosa	807	318	2.451	7,7	372
Toay	412	-	-	-	-
Winifreda	895	200	5.008	25,0	148
Total Micro Región 7	1.744	1.213	12.889	9,2	457
Catrilo	129	109	908	8,3	36
Doblas	206	166	1.675	10,1	31
Lonquimay	119	119	1.278	10,7	119
Macachín	349	151	1.552	10,3	93
Miguel Riglos	135	75	874	11,7	23
Relmo	-	-	-	-	-
Rolón	201	127	1.658	13,1	-
Tomás M. Anchorena	267	192	2.207	11,5	102
Uriburu	338	275	2.737	10,0	54
Total Micro Región 8	1.663	243	2.292	9,4	87
Chacharramendi	-	-	-	-	-
Cuchillo Co	-	-	-	-	-
General Acha	308	-	-	-	-
La Reforma	-	-	-	-	-
Limay Mahuida	-	-	-	-	-
Puelches	-	-	-	-	-
Quehué	1.355	243	2.292	9,4	87
Total Micro Región 9	5.433	2.147	18.088	8,4	288
Abramo	72	-	-	-	-
Alpachiri	741	474	5.029	10,6	-
Bernasconi	34	34	815	24,0	-
Colonia Santa María	806	436	3.259	7,5	14
General Manuel J. Campos	325	4	33	8,3	-
General San Martín	427	212	2.049	9,7	-
Guatraché	1.175	566	4.312	7,6	213
Jacinto Arauz	982	256	1.261	4,9	61
Perú	-	-	-	-	-
Santa Teresa	588	166	1.328	8,0	-
Unanue	283	-	-	-	-
Total Micro Región 10	155	38	607	16,0	-
Colonia 25 de Mayo	-	-	-	-	-
Gobernador Duval	38	38	607	16,0	-
La Adela	117	-	-	-	-

Nota: Los totales, pueden diferir algo de las sumas reales, debido a los decimales generados al aplicar los coeficientes de expansión, correspondientes a la cobertura faltante.

Datos actualizados al 14/10/08.

Fuente: Dirección General de Estadística y Censos. Registro Provincial de Producción Agropecuario 2007.

Elaboración: Dirección General de Estadística y Censos.

Cuadro 8.42 Bovinos. Existencia por Departamento según Categoría
Provincia de La Pampa. Año 2007*

Departamento	Total	Vacas	Vaquillonas	Terneros	Terneras	Novillitos	Novillos	Toritots	Toros
	Cabezas								
Total Provincia	4.034.343	1.423.420	425.727	576.667	458.181	668.097	393.446	20.547	68.258
Atreucó	214.699	60.413	24.370	29.148	27.345	44.849	22.191	3.306	3.078
Caleu-Caleu	173.756	80.641	19.146	20.981	19.056	16.854	12.284	568	4.225
Capital	155.157	38.688	15.142	33.419	23.863	29.539	11.300	1.575	1.632
Catriló	179.027	39.863	15.906	34.529	20.442	41.553	24.400	517	1.817
Chalileo	77.467	46.408	6.518	8.954	10.501	914	1.400	285	2.489
Chapaleufú	222.306	42.504	19.888	35.833	18.898	66.513	35.229	1.907	1.533
Chical Co	54.987	31.275	7.309	5.389	6.650	1.690	548	287	1.840
Conhelo	295.412	82.900	27.240	52.183	40.038	51.688	35.215	2.322	3.825
Curacó	101.609	58.668	8.217	13.738	12.840	4.450	765	298	2.632
Guatraché	168.751	67.787	21.379	23.049	26.366	17.366	9.509	753	2.542
Hucal	184.090	90.905	19.356	24.601	24.975	12.987	5.784	1.175	4.307
Lihuel Calel	204.268	112.560	19.185	24.005	25.997	12.033	5.000	365	5.123
Limay Mahuida	73.105	44.126	6.692	9.298	9.923	658	189	155	2.064
Loventué	207.619	110.862	20.860	24.795	23.777	15.740	4.645	1.072	5.867
Maracó	221.317	31.851	25.234	42.585	16.454	67.549	35.306	332	2.006
Puelén	38.840	20.829	4.225	4.792	4.416	1.670	1.815	11	1.083
Quemú-Quemú	215.368	41.655	16.956	43.971	23.786	57.804	27.830	1.500	1.866
Rancul	294.825	84.620	40.745	31.987	25.071	57.220	50.580	659	3.943
Realicó	239.397	50.490	22.745	29.613	15.397	68.985	48.726	1.059	2.382
Toay	206.593	88.038	26.901	26.538	26.464	24.083	9.174	963	4.433
Trenel	165.498	30.306	16.104	11.756	9.198	54.752	41.578	596	1.209
Utracán	340.253	168.030	41.610	45.505	46.724	19.202	9.977	843	8.364

Nota: Los totales, pueden diferir algo de las sumas reales, debido a los decimales generados al aplicar los coeficientes de expansión, correspondientes a la cobertura faltante.

Datos actualizados al 14/10/08.

Fuente: Dirección General de Estadística y Censos. Registro Provincial de Producción Agropecuario 2007.

Elaboración: Dirección General de Estadística y Censos.

Cuadro 8.43 Bovinos. Existencia por Micro Región según Categoría
Provincia de La Pampa. Año 2007*

Micro Región / Ejidos	Total	Vacas	Vaquillonas	Terneros	Terneras	Novillitos	Novillos	Toritos	Toros
	Cabezas								
Total Provincia	4.034.343	1.423.420	425.727	576.667	458.181	668.097	393.446	20.547	68.258
Total Micro Región 1	368.997	89.160	45.295	45.801	29.046	89.908	64.654	760	4.373
Adolfo Van Praet	24.842	6.179	2.858	3.228	3.120	6.228	2.739	31	458
Embajador Martini	36.315	7.734	3.340	4.174	2.103	8.409	9.997	15	544
Falucho	26.048	4.540	1.774	2.071	1.170	12.149	4.118	23	202
Ingeniero Luiggi	77.960	19.607	10.123	7.152	5.679	18.243	16.012	330	814
Maisonnave	16.485	4.233	1.095	3.846	1.034	3.853	2.188	103	132
Parera	40.037	11.368	5.682	4.391	3.416	9.072	5.604	80	425
Quetrequén	7.717	1.350	592	1.854	650	1.943	1.241	1	85
Rancul	86.511	25.080	14.650	10.624	8.708	14.157	11.723	128	1.440
Realicó	53.082	9.068	5.181	8.461	3.165	15.853	11.030	49	274
Total Micro Región 2	821.486	153.300	78.311	130.238	66.534	242.803	138.814	4.660	6.824
Agustoni	45.487	2.605	4.886	11.937	3.159	14.630	8.113	20	138
Alta Italia	52.419	10.351	4.102	4.424	2.619	16.010	13.889	549	475
Bernardo Larroudé	29.924	5.904	2.030	3.473	7.763	9.869	6.683	9	192
Ceballos	37.327	4.373	2.509	8.384	3.381	13.282	4.792	411	194
Colonia Barón	56.831	16.239	3.813	13.192	6.983	10.347	5.188	309	761
Cnel. Hilario Lagos	28.132	6.499	2.841	5.635	3.220	6.711	2.811	285	130
Dorila	32.942	6.022	3.807	3.899	1.903	9.860	6.639	33	779
General Pico	102.943	15.671	11.840	19.040	8.951	34.110	12.468	197	667
Intendente Alvear	82.003	16.941	9.168	10.828	6.192	22.924	14.228	1.090	634
Metileo	27.853	6.478	3.213	3.196	3.021	5.708	5.857	124	256
Miguel Cané	29.796	5.314	3.578	4.738	3.452	7.939	4.525	56	193
Monte Nuevas	29.939	7.798	3.911	4.500	3.043	6.643	3.719	34	292
Quemú Quemú	75.889	9.946	4.806	15.510	6.478	26.543	11.285	972	449
Sarah	20.127	3.337	1.348	2.614	2.625	6.671	3.380	10	141
Speluzzi	33.992	6.670	3.380	6.799	2.564	7.633	6.488	108	349
Trenel	69.023	13.212	7.805	2.033	2.475	25.164	17.691	217	426
Vértiz	34.550	7.850	3.559	6.088	2.611	8.427	5.427	144	443
Villa Mirasol	32.307	8.093	1.713	4.048	2.094	10.332	5.629	92	304
Total Micro Región 3	328.311	90.405	32.969	44.785	32.262	67.527	54.383	1.809	4.171
Arata	42.525	5.940	3.167	3.793	2.232	14.596	12.442	152	203
Caleufú	54.257	16.597	6.227	5.990	3.244	12.127	9.400	107	566
Conhelo	44.473	13.062	6.080	8.155	6.078	6.517	3.470	412	699
Eduardo Castex	70.753	17.618	5.129	12.401	10.050	16.166	7.815	666	909
La Maruja	52.781	15.903	6.988	4.680	5.006	8.034	10.973	376	820
Pichi Huinca	28.210	6.356	3.190	2.458	2.312	6.954	6.672	27	241
Rucanelo	35.313	14.929	2.189	7.309	3.340	3.132	3.611	69	733
Total Micro Región 4	149.833	87.451	14.223	17.086	19.641	3.495	2.504	564	4.869
Algarrobo del Águila	26.667	15.297	3.035	2.571	3.412	768	488	195	901
La Humada	28.320	15.978	4.274	2.818	3.237	922	60	92	939
Puelén	24.558	13.893	2.473	3.054	2.880	938	559	4	756
Santa Isabel	70.287	42.283	4.441	8.643	10.110	868	1.397	272	2.273
Total Micro Región 5	249.187	130.876	25.887	28.536	30.581	17.938	7.383	1.256	6.730
Carro Quemado	80.963	41.313	8.694	11.490	10.761	4.227	2.057	473	1.948
Loventué	18.791	10.298	2.241	1.650	2.212	816	902	107	565
Luan Toro	42.975	20.446	3.296	4.408	7.328	2.557	3.873	207	860
Telén	72.265	41.600	7.255	5.500	7.550	7.262	205	424	2.469
Victorica	34.193	17.220	4.400	5.487	2.730	3.076	347	443	888

(continúa)

Cuadro 8.43 (Conclusión)

Micro Región / Ejidos	Total	Vacas	Vaquillonas	Terneros	Terneras	Novillitos	Novillos	Toritos	Toros
Cabezas									
Total Micro Región 6	472.362	151.051	53.902	82.224	68.526	72.657	32.951	3.597	7.454
Anguil	57.820	10.899	4.394	13.834	8.933	13.957	4.418	916	469
Ataliva Roca	98.551	35.907	12.205	16.027	16.408	10.978	4.644	302	2.080
Mauricio Mayer	36.454	8.204	3.929	6.451	4.703	8.947	3.616	263	337
Santa Rosa	68.801	21.678	7.469	14.534	10.193	9.528	3.908	487	1.004
Toay	107.254	44.201	15.665	13.150	13.369	14.712	3.371	568	2.217
Winifreda	103.487	30.164	10.238	18.228	14.919	14.536	12.994	1.061	1.347
Total Micro Región 7	424.586	106.971	43.573	71.407	50.718	92.539	50.615	3.919	4.844
Catriló	65.644	16.351	5.961	12.849	8.237	13.583	8.093	61	509
Doblas	55.677	18.063	8.153	5.499	7.551	9.318	3.929	2.384	780
Lonquimay	45.568	10.892	5.626	8.408	6.553	8.322	5.071	101	596
Macachín	49.102	14.054	4.615	6.981	5.323	10.964	6.514	162	888
Miguel Riglos	62.872	15.494	5.789	9.018	6.123	16.825	8.109	483	1.030
Relmo	10.238	1.848	465	2.273	1.758	2.435	1.351	1	107
Rolón	36.068	12.204	4.555	4.396	4.204	6.657	3.146	227	680
Tomás M.Anchorena	43.372	8.366	4.046	8.651	4.588	9.228	8.122	95	276
Uriburu	56.045	9.700	4.363	13.332	6.382	15.206	6.279	404	378
Total Micro Región 8	499.628	278.351	51.844	61.717	64.561	29.129	8.275	974	13.777
Chacharramendi	46.921	25.793	3.877	8.353	7.011	453	148	17	1.268
Cuchillo Co	45.666	27.227	3.764	5.012	5.307	1.932	914	174	1.336
General Acha	210.083	115.385	26.318	23.967	25.462	9.592	3.002	183	6.175
La Reforma	23.677	13.549	1.962	2.837	4.337	212	14	92	675
Limay Mahuida	39.855	25.762	3.543	4.486	4.183	446	175	64	1.195
Puelches	69.069	40.736	4.725	8.826	10.132	2.108	550	173	1.820
Quehué	64.356	29.899	7.655	8.236	8.130	5.386	3.472	271	1.307
Total Micro Región 9	460.260	209.736	50.847	60.534	65.631	41.521	20.264	2.460	9.266
Abramo	65.104	36.880	7.574	6.540	8.239	2.742	1.035	343	1.751
Alpachiri	55.451	22.579	6.840	7.271	7.939	5.961	3.580	287	994
Bernasconi	66.916	32.443	4.895	9.018	8.385	7.214	3.127	191	1.643
Colonia Santa María	27.861	10.924	2.891	3.325	3.402	4.583	2.280	21	434
Gral. M. J. Campos	30.220	10.816	3.679	4.410	5.473	3.902	1.593	41	306
General San Martín	48.478	21.811	5.036	6.663	6.376	4.930	3.012	183	967
Guatraché	51.671	18.614	5.618	9.567	9.250	5.858	1.904	242	618
Jacinto Arauz	45.262	23.539	4.896	5.563	6.266	2.195	1.253	357	1.193
Perú	12.537	7.117	1.877	1.504	1.545	41	4	73	375
Santa Teresa	17.244	6.904	2.309	2.242	2.380	1.854	1.181	157	216
Unanue	39.516	18.109	5.232	4.932	6.376	2.242	1.294	564	769
Total Micro Región 10	259.693	126.117	28.875	34.339	30.681	19.580	13.603	549	5.950
Colonia 25 de Mayo	35.867	19.968	3.784	4.910	3.857	1.125	1.298	67	858
Gobernador Duval	75.488	40.555	6.904	10.910	9.650	4.378	1.016	232	1.842
La Adela	148.338	65.594	18.188	18.519	17.175	14.076	11.288	250	3.249

Nota: Los totales, pueden diferir algo de las sumas reales, debido a los decimales generados al aplicar los coeficientes de expansión, correspondientes a la cobertura faltante.

Datos actualizados al 14/10/08.

Fuente: Dirección General de Estadística y Censos. Registro Provincial de Producción Agropecuario 2007.

Elaboración: Dirección General de Estadística y Censos.



**EXPLORACIONES GEOREFERENCIADAS
BOVINOS - Existencia Ganadera**
Al 30/06/07

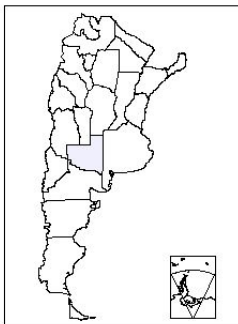
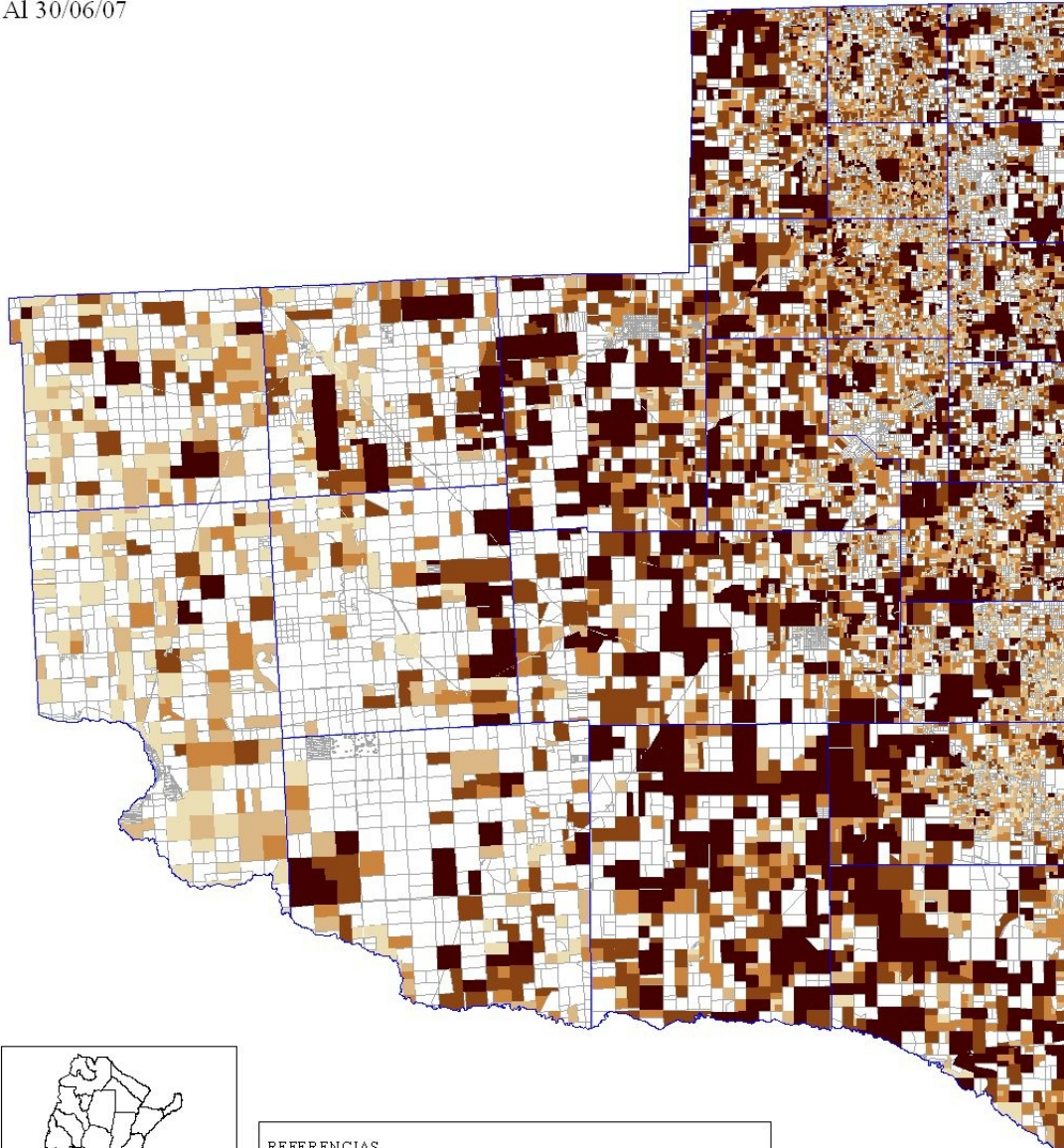

REFERENCIAS

- Sin animales
- menos de 100 cab. (1.111 explot. con 66.710 cab.)
- de 101 a 250 cab. (1.873 explot. con 319.186 cab.)
- de 251 a 500 cab. (1.632 explot. 589.344 cab.)
- de 501 a 1000 cab. (1.121 explot. con 768.117 cab.)
- mas de 1.000 cab. (667 explot. 1.259.451 cab.)

ESCALA

30 0 30 60 90 Kilómetros

Fuente: REPAGRO



Índice de Recría (Bovinos)
 Novillos + Novillitos / Terneras + Terneros
 por Ejido y Micro Región

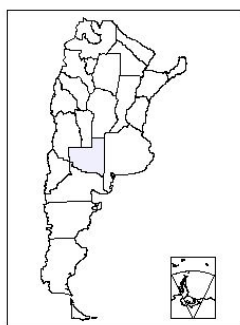
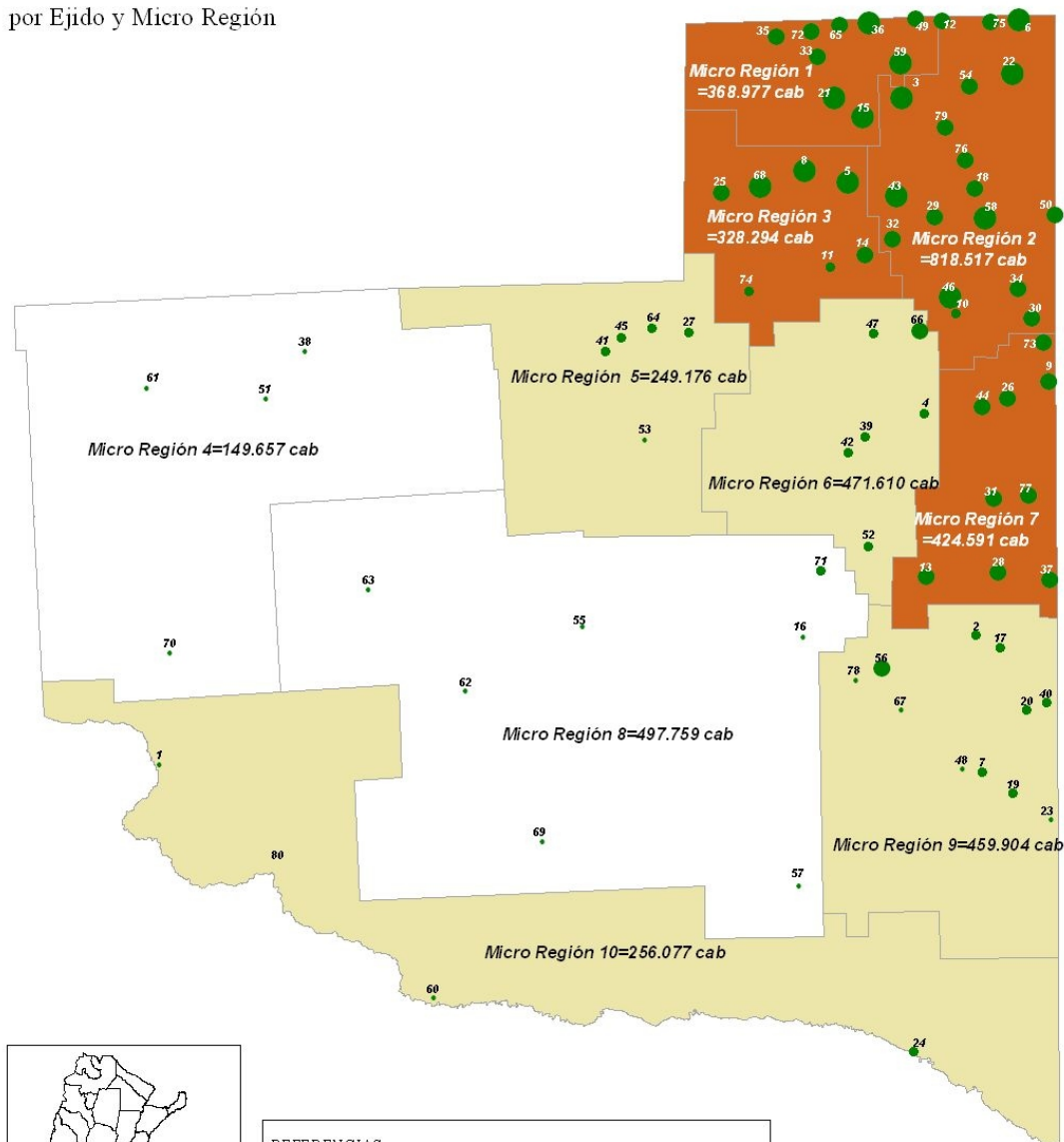

REFERENCIAS

<p>Índice por Ejido</p> <ul style="list-style-type: none"> • hasta 0.40 ● 0.41 - 0.84 ● 0.85 - 2.00 ● mas de 2.00 	<p>Índice por Micro Región</p> <ul style="list-style-type: none"> □ hasta 0.40 ■ 0.41 - 0.84 ■ mas de 0.84
---	---

ESCALA
 30 0 30 60 90 Kilómetros

Fuente: REP AGRO

Nota: Ver códigos de Ejidos en página 17.



**EXPLORACIONES GEOREFERENCIADAS
BOVINOS - Coeficiente de Recria
Novillos + Novillitos / Vacas
Al 30/06/07**

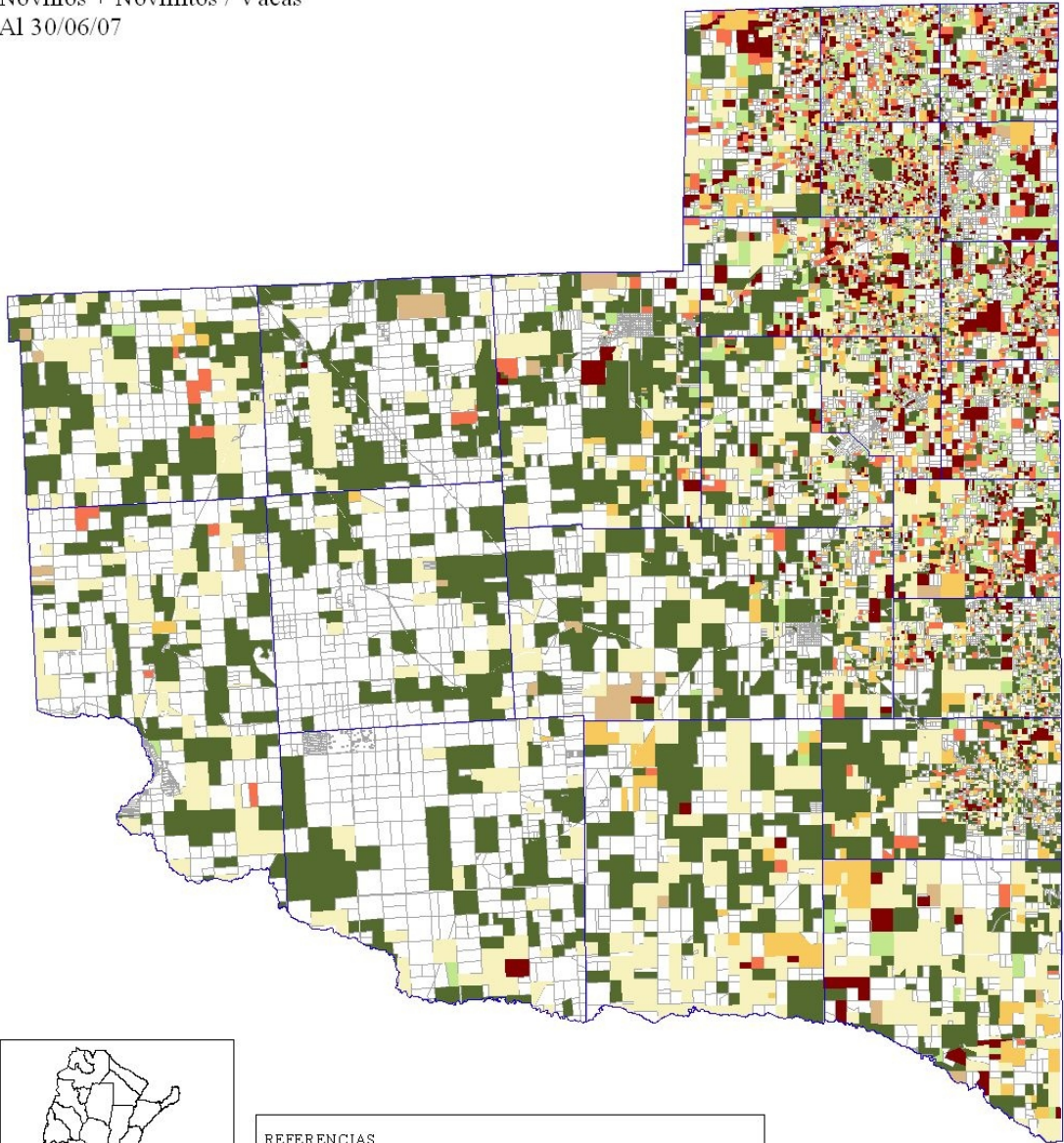

REFERENCIAS

- sin animales
- Solo novillos/nvotos-(976 explot con 408.590 cab.)
menos de 0.50 - (1.464 explot. con 803.789 cab.)
- entre 0.50 y 0.99 - (621 explot. con 327.008 cab.)
- entre 1.00 y 1.99 - (487 explot. con 265.614 cab.)
- mas de 2.00 - (763 explot. con 571.382 cab.)
- Solo vacas (sin nov/nvotos) - (2.688 explot. con 844.420 cab.)
- Otros bovinos (215 explot. con 1.290 cab.)

ESCALA
30 0 30 60 90 Kilómetros

Fuente: REPAGRO



**EXPLORACIONES GEOREFERENCIADOS
BOVINOS - Carga Instantanea
Al 30/06/07**

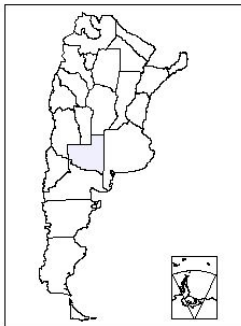
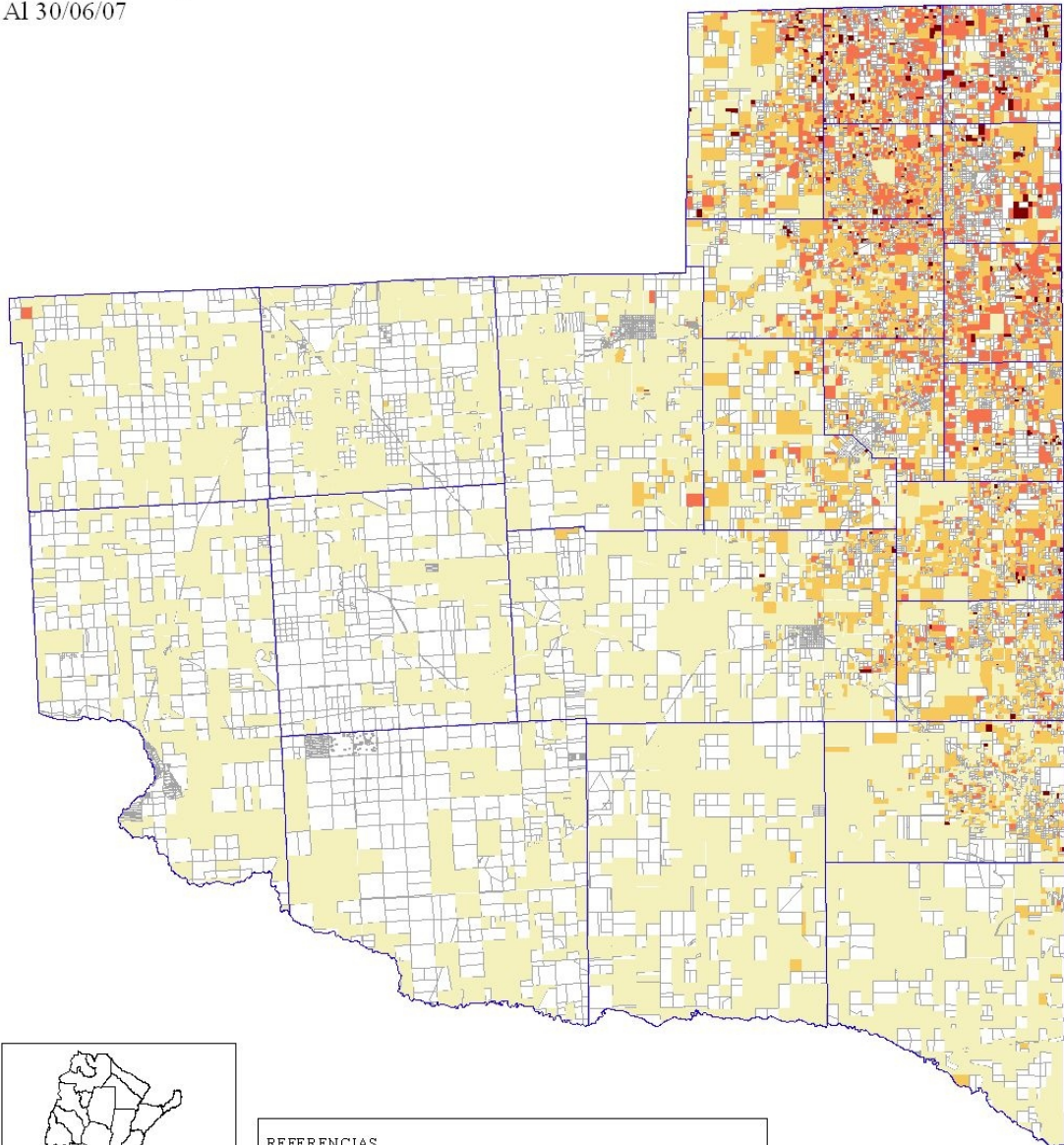

REFERENCIAS

- Sin animales
- menos de 0.49 cab/ha (2.716 explot. con 1.226.994 cab.)
- de 0.50 a 0.99 cab/ha (2.241 explot. con 1.053.964 cab.)
- de 1.00 a 1.99 cab/ha (1.431 explot. con 770.566 cab.)
- mas de 2.00 cab/ha (234 explot. 170.569 cab.)

ESCALA
30 0 30 60 90 Kilómetros

Fuente: REPAGRO

Cuadro 8.44 Ovinos. Existencia por Departamento según Categoría
Provincia de La Pampa. Año 2007*

Departamento	Total	Ovejas	Corderos	Corderas	Borregos	Borregas	Capones	Carneros
	Cabezas							
Total Provincia	273.625	176.358	39.022	26.412	7.950	10.250	4.088	9.546
Atreucó	19.473	11.370	3.073	2.107	965	1.125	248	585
Caleu-Caleu	9.327	6.107	1.160	891	321	271	228	348
Capital	15.999	10.280	2.332	1.242	564	832	188	560
Catriló	9.664	6.021	1.532	900	495	330	36	350
Chalileo	763	616	84	27	-	-	-	36
Chapaleufú	10.844	6.361	1.946	1.319	178	590	74	377
Chical Co	5.681	3.069	723	1.112	158	279	126	214
Conhelo	22.069	13.910	3.845	2.415	297	601	158	844
Curacó	2.152	1.441	170	261	86	46	67	81
Guatraché	15.322	10.236	2.245	1.433	282	504	165	459
Hucal	25.541	18.211	2.634	1.674	525	1.354	286	857
Lihuel Calel	4.375	3.253	367	332	142	98	39	143
Limay Mahuida	3.373	2.271	452	308	-	200	57	85
Loventué	13.995	9.619	1.529	1.143	272	561	303	570
Maracó	9.675	6.534	1.526	653	221	233	78	430
Puelén	4.085	2.883	408	286	175	150	74	109
Quemú-Quemú	14.411	9.001	2.340	1.488	382	468	161	571
Rancul	12.746	7.948	2.117	1.524	289	296	116	457
Realicó	12.666	8.505	1.758	1.252	142	582	38	388
Toay	17.064	11.276	2.376	1.449	508	515	325	615
Trenel	12.525	7.609	2.034	1.584	389	380	46	494
Utracán	31.875	19.839	4.370	3.012	1.568	837	1.276	973

Nota: Los totales, pueden diferir algo de las sumas reales, debido a los decimales generados al aplicar los coeficientes de expansión, correspondientes a la cobertura faltante.

Datos actualizados al 14/10/08.

Fuente: Dirección General de Estadística y Censos. Registro Provincial de Producción Agropecuario 2007.

Elaboración: Dirección General de Estadística y Censos.

Cuadro 8.45 Ovinos. Existencia por Micro Región según Categoría
Provincia de La Pampa. Año 2007*

Micro Región / Ejidos	Total	Ovejas	Corderos	Corderas	Borregos	Borregas	Capones	Carneros
	Cabezas							
Total Provincia	273.625	176.358	39.022	26.412	7.950	10.250	4.088	9.546
Total Micro Región 1	15.560	10.126	2.420	1.626	319	391	120	558
Adolfo Van Praet	633	448	113	44	6	-	-	22
Embajador Martini	5.394	2.476	437	381	46	112	30	111
Falucho	488	378	47	40	-	-	3	19
Ingeniero Luiggi	2.642	1.686	430	373	15	19	-	119
Maisonnavé	580	369	82	60	35	15	-	19
Parera	1.932	1.242	373	245	16	-	-	56
Quetrequén	262	176	36	31	10	-	-	8
Rancul	3.492	2.187	431	305	144	218	87	121
Realicó	1.937	1.162	471	147	46	28	-	84
Total Micro Región 2	48.466	30.483	7.957	5.274	922	1.660	325	1.846
Agustoni	2.005	1.399	212	159	48	40	47	100
Alta Italia	4.935	3.330	531	523	3	425	8	116
Bernardo Larroudé	497	349	107	12	3	3	-	23
Ceballos	1.561	900	269	209	62	39	22	60
Colonia Barón	4.550	2.947	760	503	62	72	35	172
Cnel. Hilario Lagos	997	596	136	115	69	37	12	31
Dorila	1.171	848	142	106	-	-	3	72
General Pico	3.587	2.458	648	236	61	45	13	125
Intendente Alvear	5.727	3.197	1.092	785	8	470	7	167
Metileo	1.438	921	258	160	2	17	11	68
Miguel Cané	1.184	806	171	129	13	16	-	50
Monte Nieves	1.987	1.283	445	107	22	48	3	80
Quemú Quemú	4.991	2.892	959	713	111	59	34	222
Sarah	865	544	169	78	8	17	7	43
Speluzzi	2.443	1.377	461	253	113	131	19	88
Trenel	4.552	2.670	773	754	69	53	28	205
Vértiz	2.671	1.810	302	133	150	143	26	108
Villa Mirasol	3.303	2.156	522	300	116	44	49	116
Total Micro Región 3	19.880	12.307	3.420	2.206	459	640	104	744
Arata	3.452	2.067	605	362	113	172	3	130
Caleufú	2.469	1.578	355	341	72	25	16	81
Conhelo	3.121	1.811	483	358	71	211	44	141
Eduardo Castex	4.693	2.796	909	582	108	97	18	182
La Maruja	2.122	1.274	452	277	16	30	3	70
Pichi Huinca	2.006	1.280	347	177	79	33	20	69
Rucanelo	2.018	1.500	268	108	-	71	-	71
Total Micro Región 4	9.636	5.852	1.102	1.412	329	428	192	322
Algarrobo del Águila	407	263	75	37	11	6	-	14
La Humada	5.275	2.806	648	1.074	147	273	126	200
Puelén	3.292	2.235	310	286	171	148	66	76
Santa Isabel	663	547	68	14	-	-	-	32
Total Micro Región 5	15.205	10.483	1.669	1.267	272	581	323	609
Carro Quemado	8.135	5.684	702	619	146	357	271	356
Loventué	976	633	140	48	41	42	35	36
Luan Toro	1.805	1.122	316	261	6	26	1	73
Telén	3.667	2.600	446	286	80	139	-	116
Victorica	621	445	65	53	-	16	16	28

(continúa)

Cuadro 8.45 (Conclusión)

Micro Región / Ejidos	Total	Ovejas	Corderos	Corderas	Borregos	Borregas	Capones	Carneros
	Cabezas							
Total Micro Región 6	45.338	29.028	6.984	4.259	1.301	1.526	634	1.606
Anguil	5.922	3.764	823	300	251	481	90	211
Ataliva Roca	9.165	5.945	1.356	984	276	80	225	300
Mauricio Mayer	4.237	2.650	722	551	40	90	27	156
Santa Rosa	6.476	4.453	878	365	194	259	81	247
Toay	8.905	5.595	1.411	716	325	416	104	339
Winifreda	10.635	6.622	1.793	1.343	216	201	107	354
Total Micro Región 7	30.230	18.130	4.565	2.931	1.568	1.736	317	983
Catriló	2.686	1.661	307	135	147	311	36	89
Doblas	4.720	2.706	595	490	97	628	85	118
Lonquimay	2.928	1.859	400	227	186	141	-	114
Macachín	5.123	3.126	824	575	255	173	34	138
Miguel Riglos	4.971	2.928	975	477	279	96	41	174
Relmo	261	238	-	-	-	-	13	10
Rolón	3.297	1.873	454	403	202	201	42	122
Tomás M.Anchorena	3.172	1.874	460	316	271	82	45	124
Uriburu	3.073	1.864	551	308	132	104	21	94
Total Micro Región 8	27.736	17.589	3.575	2.263	1.399	912	1.178	820
Chacharramendi	1.194	815	85	54	81	79	32	49
Cuchillo Co	502	315	47	43	47	26	-	23
General Acha	15.424	9.728	1.885	1.112	903	365	981	450
La Reforma	410	305	64	27	-	-	-	14
Limay Mahuida	1.514	1.147	183	24	-	106	11	42
Puelches	1.052	678	83	85	54	46	60	47
Quehué	7.640	4.600	1.227	918	315	290	95	195
Total Micro Región 9	51.105	35.048	6.230	4.133	1.145	2.170	655	1.724
Abramo	6.847	5.043	499	416	215	306	99	269
Alpachiri	6.001	3.870	1.037	605	101	187	54	147
Bernasconi	3.423	2.389	339	270	112	147	52	114
Colonia Santa María	3.692	2.480	398	349	124	120	9	212
Gral. M. J. Campos	1.624	924	354	172	31	65	27	49
General San Martín	10.038	7.032	1.545	733	77	221	134	295
Guatraché	3.413	2.378	350	309	100	161	21	94
Jacinto Arauz	5.854	4.038	653	494	232	131	60	246
Perú	3.832	2.467	214	215	15	743	23	155
Santa Teresa	1.974	1.562	191	120	-	5	41	55
Unanue	4.410	2.866	650	449	137	84	135	88
Total Micro Región 10	10.468	7.313	1.100	1.041	236	206	239	332
Colonia 25 de Mayo	2.359	1.567	307	259	5	95	57	70
Gobernador Duval	1.821	1.249	194	286	32	-	5	55
La Adela	6.287	4.497	600	496	199	111	178	207

Nota: Los totales, pueden diferir algo de las sumas reales, debido a los decimales generados al aplicar los coeficientes de expansión, correspondientes a la cobertura faltante.

Datos actualizados al 14/10/08.

Fuente: Dirección General de Estadística y Censos. Registro Provincial de Producción Agropecuario 2007.

Elaboración: Dirección General de Estadística y Censos.



Existencia de Ganado Ovino Por Ejido y Micro Región

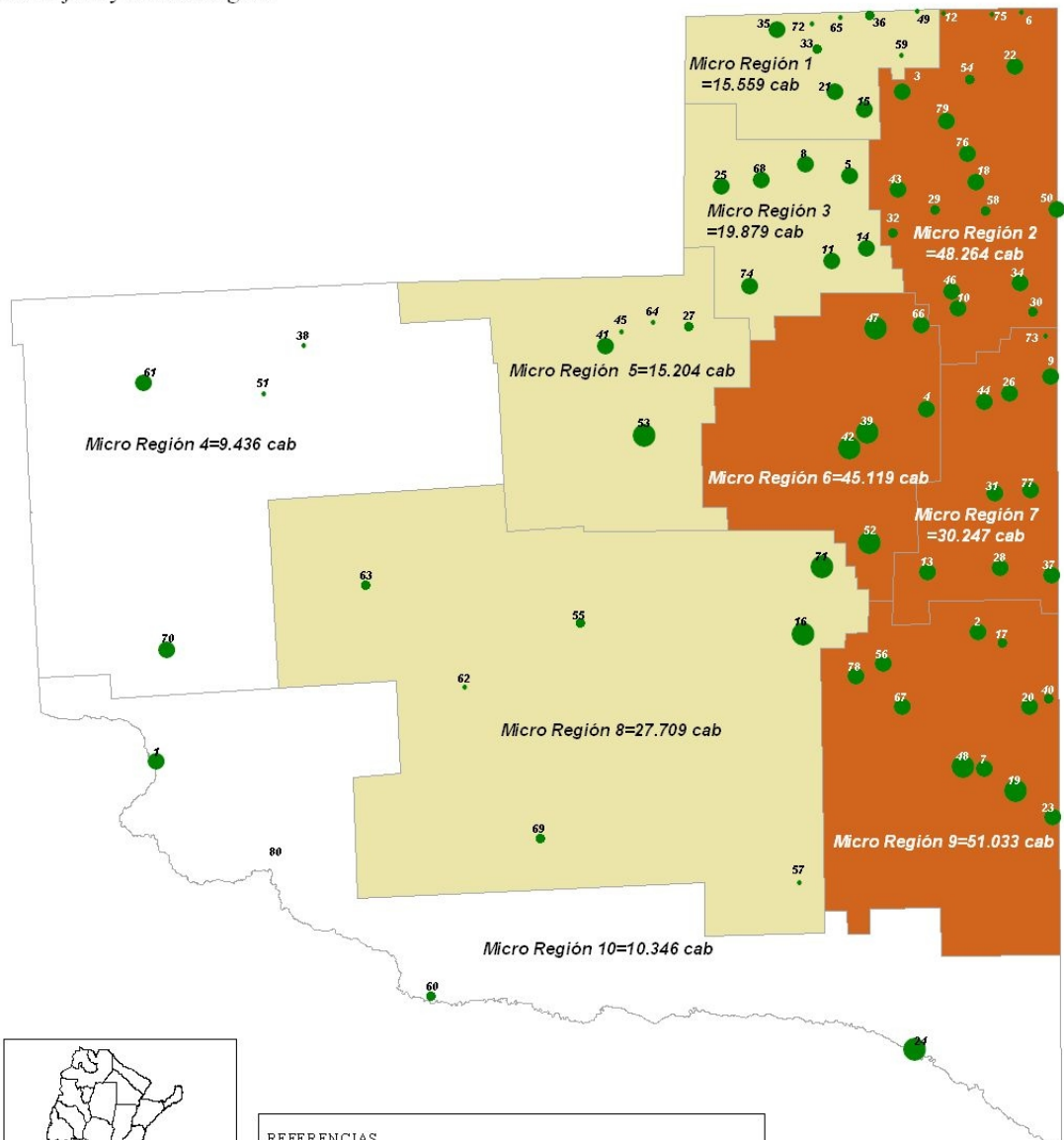

REFERENCIAS

Total ovinos por Ejido	Total ovinos por Micro Región
• Menos de 1.000 cab	□ Menos de 15.000 cab
• de 1.001 a 2.000 cab	□ de 15.001 a 30.000 cab
• de 2.001 a 6.000 cab	■ mas de 30.000 cab
• mas de 6.000 cab	

ESCALA
30 0 30 60 90 Kilómetros

Fuente: REPAGRO

Nota: Ver códigos de Ejidos en página 17.

Cuadro 8.46 Porcinos. Existencia por Departamento según Categoría
Provincia de La Pampa. Año 2007*

Departamento	Cabezas					
	Total	Cerdas	Lechones	Cachorros	Capones	Padrillos
Total Provincia	88.207	14.987	20.344	19.174	31.477	2.224
Atreucó	2.467	647	857	488	337	139
Caleu-Caleu	2.288	1.132	10	5	1.137	5
Capital	24.002	713	873	715	21.592	108
Catriló	803	243	269	145	95	52
Chalileo	-	-	-	-	-	-
Chapaleufú	4.129	656	1.186	1.562	648	76
Chical Co	52	11	12	23	5	2
Conhelo	11.271	2.669	3.844	3.074	1.352	333
Curacó	7	5	-	-	-	2
Guatraché	3.613	850	1.537	516	292	418
Hucal	1.225	348	419	173	217	68
Lihuel Calel	7	5	-	-	-	1
Limay Mahuida	76	47	-	23	-	6
Loventué	687	187	361	67	37	35
Maracó	2.196	577	885	406	237	91
Puelén	50	36	8	-	-	6
Quemú-Quemú	3.303	868	1.099	860	346	131
Rancul	4.313	947	1.404	1.038	764	160
Realicó	6.301	1.331	2.058	1.373	1.375	164
Toay	1.149	261	193	426	207	62
Trenel	15.880	2.618	4.427	6.184	2.348	303
Utracán	4.389	838	905	2.095	489	62

Nota: Los totales, pueden diferir algo de las sumas reales, debido a los decimales generados al aplicar los coeficientes de expansión, correspondientes a la cobertura faltante.

Datos actualizados al 14/10/08.

Fuente: Dirección General de Estadística y Censos. Registro Provincial de Producción Agropecuario 2007.

Elaboración: Dirección General de Estadística y Censos.

Cuadro 8.47 Porcinos. Existencia por Micro Región según Categoría
Provincia de La Pampa. Año 2007*

Micro Región / Ejidos	Total	Cerdas	Lechones	Cachorros	Capones	Padrillos
	Cabezas					
Total Provincia	88.207	14.987	20.344	19.174	31.477	2.224
Total Micro Región 1	6.934	1.590	2.512	1.579	1.026	227
Adolfo Van Praet	208	63	92	22	23	8
Embajador Martini	1.887	345	695	445	361	40
Falucho	242	56	59	80	36	11
Ingeniero Luiggi	1.518	347	685	259	169	58
Maisonnavé	298	125	113	49	1	10
Parera	594	137	227	130	72	28
Quetrequén	89	46	-	36	4	3
Rancul	1.935	407	619	526	329	55
Realicó	164	66	23	31	31	14
Total Micro Región 2	26.743	4.905	7.948	9.089	4.198	604
Agustoni	314	81	127	59	35	12
Alta Italia	2.704	473	630	669	879	53
Bernardo Larroudé	1.326	264	408	340	286	29
Ceballos	277	64	54	51	98	10
Colonia Barón	2.485	613	882	745	175	70
Coronel Hilario Lagos	279	74	19	50	127	9
Dorila	348	130	97	34	62	25
General Pico	1.114	247	490	241	98	39
Intendente Alvear	2.095	190	640	1.121	128	16
Metileo	1.144	301	391	298	109	46
Miguel Cané	171	57	21	17	60	16
Monte Nieves	1.637	384	813	302	96	42
Quemú Quemú	465	144	166	59	68	28
Sarah	41	14	14	-	9	5
Speluzzi	361	67	125	116	42	11
Trenel	11.484	1.633	2.917	4.894	1.875	165
Vértiz	207	84	76	20	13	14
Villa Mirasol	290	86	78	73	37	16
Total Micro Región 3	8.128	1.845	2.535	2.271	1.195	282
Arata	1.947	455	621	550	260	62
Caleufú	378	101	122	94	39	21
Conhelo	733	183	266	158	94	33
Eduardo Castex	4.002	886	1.160	1.268	570	117
La Maruja	244	80	92	9	39	24
Pichi Huinca	689	105	188	185	193	19
Rucanelo	135	35	86	7	-	6
Total Micro Región 4	52	11	12	23	5	2
Algarrobo del Águila	48	9	9	23	5	2
La Humada	4	1	3	-	-	-
Puelén	-	-	-	-	-	-
Santa Isabel	-	-	-	-	-	-
Total Micro Región 5	747	207	392	69	39	39
Carro Quemado	161	42	46	30	35	8
Loventué	50	7	25	7	-	10
Luan Toro	181	54	98	19	2	8
Telén	205	43	148	7	-	6
Victorica	150	61	75	5	2	6

(continúa)

Cuadro 8.47 (Conclusión)

Micro Región / Ejidos	Total	Cerdas	Lechones	Cachorros	Capones	Padrillos
	Cabezas					
Total Micro Región 6	34.481	2.918	3.591	4.750	22.881	341
Anguil	21.533	205	137	116	21.037	39
Ataliva Roca	3.972	692	679	2.083	473	45
Mauricio Mayer	2.292	544	726	716	244	63
Santa Rosa	1.333	216	416	230	431	40
Toay	812	159	98	359	162	35
Winifreda	4.539	1.102	1.537	1.247	534	120
Total Micro Región 7	3.220	864	1.102	640	425	188
Catrilo	137	44	15	47	20	12
Doblas	343	86	98	72	55	32
Lonquimay	251	97	100	28	10	16
Macachín	1.074	260	383	213	168	50
Miguel Riglos	584	119	283	122	34	25
Relmo	83	25	13	20	20	7
Rolón	315	123	67	59	47	19
Tomás M.Anchorena	192	52	65	46	17	12
Uriburu	242	60	78	34	54	16
Total Micro Región 8	558	197	278	31	21	31
Chacharramendi	-	-	-	-	-	-
Cuchillo Co	1	1	-	-	-	-
General Acha	197	85	91	6	5	11
La Reforma	-	-	-	-	-	-
Limay Mahuida	-	-	-	-	-	-
Puelches	-	-	-	-	-	-
Quehué	359	111	187	24	16	20
Total Micro Región 9	4.951	1.231	1.965	698	562	494
Abramo	86	32	22	14	10	7
Alpachiri	1.141	344	240	323	176	59
Bernasconi	80	27	15	15	15	9
Colonia Santa María	129	47	3	6	63	10
Gral. M. J. Campos	1.423	186	1.155	43	17	21
General San Martín	649	171	240	70	140	28
Guatraché	878	259	123	135	43	319
Jacinto Arauz	377	105	134	56	61	21
Perú	59	17	11	20	5	5
Santa Teresa	122	40	23	15	30	14
Unanue	7	2	-	1	2	1
Total Micro Región 10	2.392	1.218	8	23	1.126	17
Colonia 25 de Mayo	126	83	8	23	-	12
Gobernador Duval	7	5	-	-	-	2
La Adela	2.259	1.131	-	-	1.126	3

Nota: Los totales, pueden diferir algo de las sumas reales, debido a los decimales generados al aplicar los coeficientes de expansión, correspondientes a la cobertura faltante.

Datos actualizados al 14/10/08.

Fuente: Dirección General de Estadística y Censos. Registro Provincial de Producción Agropecuario 2007.

Elaboración: Dirección General de Estadística y Censos.



Existencia de Ganado Porcino
Por Ejido y Micro Región

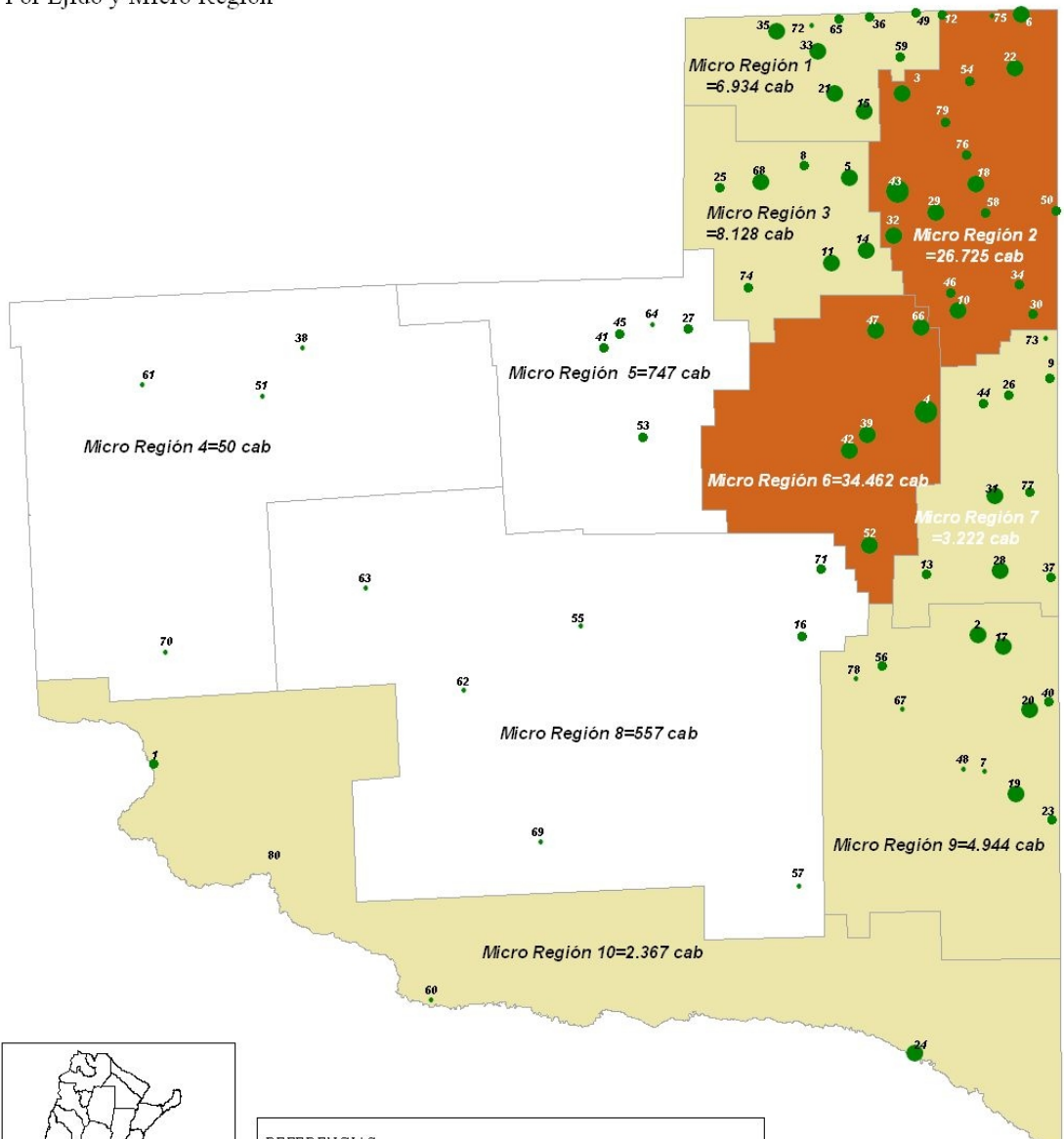

REFERENCIAS

<p>Total porcinos por Ejido</p> <ul style="list-style-type: none"> • menos de 100 cab ● 101 a 500 cab ● de 501 a 10.000 cab ● mas de 10.000 cab 	<p>Total porcinos por Micro Región</p> <ul style="list-style-type: none"> □ Menos de 1.500 cab ■ de 1.501 - 10.000 cab ■ mas de 10.000 cab
---	---

ESCALA
30 0 30 60 90 Kilómetros

Fuente: REPAGRO

Nota: Ver códigos de Ejidos en página 17.

Cuadro 8.48 Caprinos. Existencia por Departamento según Categoría
Provincia de La Pampa. Año 2007*

Departamento	Cabezas			
	Total	Madres	Chivitos/tas	Castrones
Total Provincia	66.027	56.428	8.167	1.432
Atreucó	31	21	8	2
Caleu-Caleu	233	162	64	7
Capital	545	364	160	21
Catriló	213	134	73	6
Chalileo	4.073	3.778	210	84
Chapaleufú	103	79	23	2
Chical Co	17.256	15.063	1.873	321
Conhelo	2.797	1.528	1.154	114
Curacó	5.087	3.981	981	125
Guatraché	106	57	47	3
Hucal	725	420	261	44
Lihuel Calel	1.415	1.065	330	19
Limay Mahuida	5.901	5.694	123	84
Loventué	699	454	218	28
Maracó	140	76	53	11
Puelén	22.818	21.189	1.270	358
Quemú-Quemú	325	205	93	27
Rancul	1.331	858	406	67
Realicó	255	162	79	14
Toay	447	293	142	12
Trenel	1.228	653	510	65
Utracán	301	193	90	18

Nota: Los totales, pueden diferir algo de las sumas reales, debido a los decimales generados al aplicar los coeficientes de expansión, correspondientes a la cobertura faltante.

Datos actualizados al 14/10/08.

Fuente: Dirección General de Estadística y Censos. Registro Provincial de Producción Agropecuario 2007.

Elaboración: Dirección General de Estadística y Censos.

**Cuadro 8.49 Caprinos. Existencia por Micro Región según Categoría
Provincia de La Pampa. Año 2007***

Micro Región / Ejidos	Total	Madres	Chivitos/tas	Castrones
	Cabezas			
Total Provincia	66.027	56.428	8.167	1.432
Total Micro Región 1	504	328	152	24
Adolfo Van Praet	4	3	-	1
Embajador Martini	155	100	47	7
Falucho	19	7	11	1
Ingeniero Luiggi	156	91	57	7
Maisonnavé	20	19	-	1
Parera	64	34	28	2
Quetrequén	-	-	-	-
Rancul	77	66	9	2
Realicó	9	8	-	2
Total Micro Región 2	1.561	877	602	82
Agustoni	-	-	-	-
Alta Italia	4	3	-	1
Bernardo Larroudé	26	12	12	2
Ceballos	-	-	-	-
Colonia Barón	65	34	29	2
Coronel Hilario Lagos	-	-	-	-
Dorila	73	31	39	3
General Pico	38	28	4	6
Intendente Alvear	28	17	11	-
Metileo	173	93	72	8
Miguel Cané	74	41	29	4
Monte Nieves	262	123	127	13
Quemú Quemú	84	61	8	15
Sarah	-	-	-	-
Speluzzi	131	88	38	5
Trenel	242	130	96	15
Vértiz	50	50	-	-
Villa Mirasol	311	165	137	9
Total Micro Región 3	3.625	2.084	1.364	177
Arata	386	189	171	26
Caleufú	344	217	106	21
Conhelo	751	411	305	36
Eduardo Castex	1.146	629	472	44
La Maruja	116	74	35	7
Pichi Huinca	668	433	204	32
Rucanelo	214	132	71	11
Total Micro Región 4	36.160	32.926	2.603	631
Algarrobo del Águila	5.019	4.357	573	89
La Humada	12.237	10.706	1.299	232
Puelén	14.982	14.188	565	229
Santa Isabel	3.922	3.676	166	81
Total Micro Región 5	850	556	263	31
Carro Quemado	250	187	51	12
Loventué	-	-	-	-
Luan Toro	214	122	83	9
Telén	169	107	59	3
Victorica	216	141	69	6

(continúa)

Cuadro 8.49 (Conclusión)

Micro Región / Ejidos	Total	Madres	Chivitos/tas	Castrones
Cabezas				
Total Micro Región 6	1.546	965	516	65
Anguil	86	58	26	3
Ataliva Roca	74	45	15	15
Mauricio Mayer	343	196	130	17
Santa Rosa	3	3	-	-
Toay	349	210	130	9
Winifreda	691	453	217	22
Total Micro Región 7	263	164	90	10
Catriló	-	-	-	-
Doblas	19	5	13	-
Lonquimay	-	-	-	-
Macachín	7	6	-	1
Miguel Riglos	50	38	9	3
Relmo	9	8	-	1
Rolón	-	-	-	-
Tomás M. Anchorena	-	-	-	-
Uriburu	178	107	67	4
Total Micro Región 8	7.497	6.973	390	133
Chacharramendi	-	-	-	-
Cuchillo Co	134	108	26	-
General Acha	458	323	128	7
La Reforma	615	533	70	12
Limay Mahuida	5.286	5.161	53	72
Puelches	1.000	844	114	42
Quehué	4	4	-	-
Total Micro Región 9	1.022	608	363	51
Abramo	230	168	50	12
Alpachiri	43	24	16	3
Bernasconi	249	105	130	14
Colonia Santa María	-	-	-	-
Gral. M. J. Campos	-	-	-	-
General San Martín	270	180	79	12
Guatraché	126	69	53	3
Jacinto Arauz	-	-	-	-
Perú	74	43	23	8
Santa Teresa	-	-	-	-
Unanue	30	18	12	-
Total Micro Región 10	12.999	10.946	1.824	229
Colonia 25 de Mayo	9.225	8.181	881	162
Gobernador Duval	3.563	2.608	898	56
La Adela	211	156	44	10

Nota: Los totales, pueden diferir algo de las sumas reales, debido a los decimales generados al aplicar los coeficientes de expansión, correspondientes a la cobertura faltante.

Datos actualizados al 14/10/08.

Fuente: Dirección General de Estadística y Censos. Registro Provincial de Producción Agropecuario 2007.

Elaboración: Dirección General de Estadística y Censos.



Existencia de Ganado Caprino Por Ejido y Micro Región

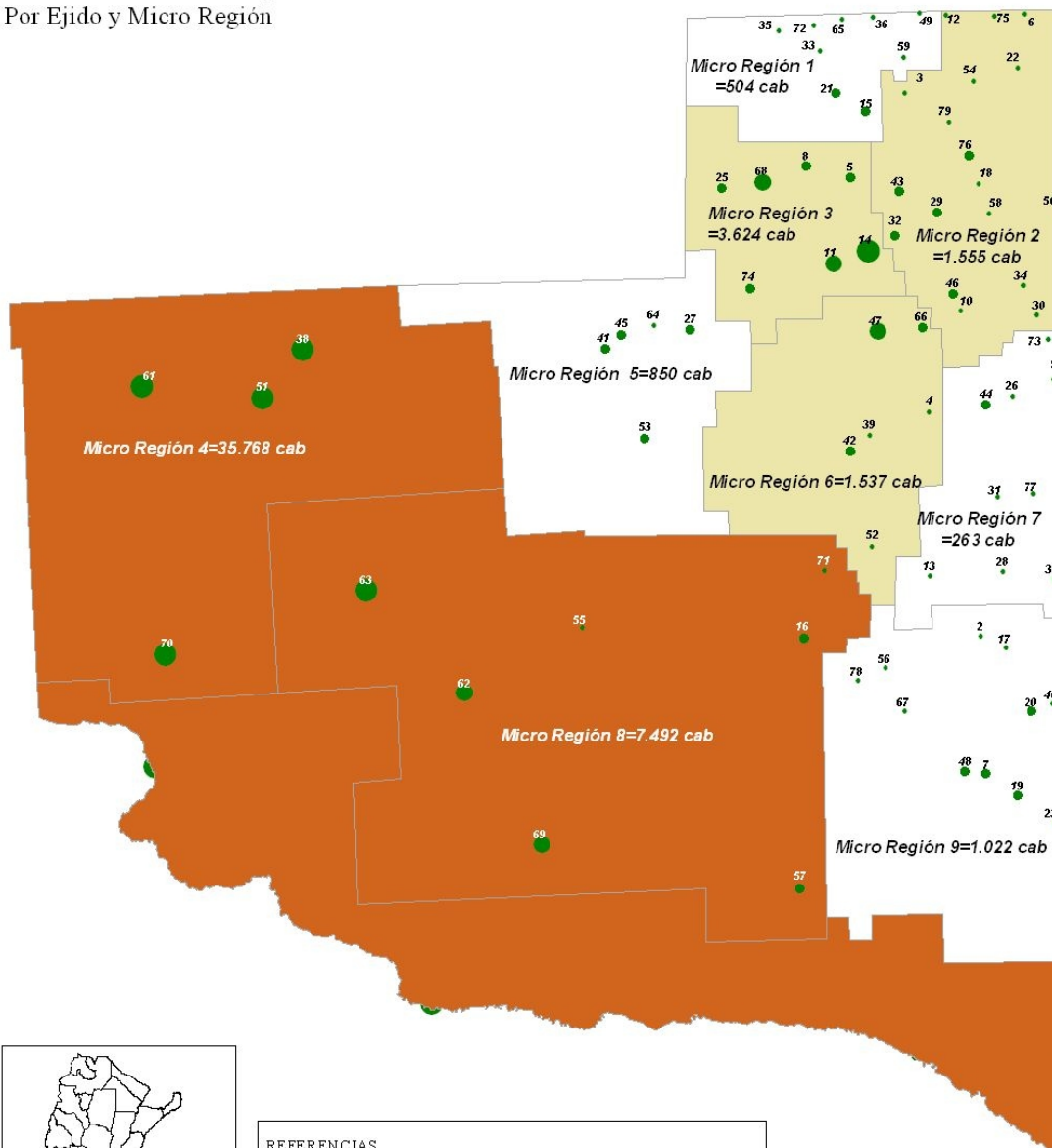

REFERENCIAS

Total caprinos por Ejido	Total caprinos por Micro Región
• Menos de 100 cab	Menos de 1.500 cab
● de 101 a 500 cab	de 1.501 a 5.000 cab
● de 501 a 1.000 cab	mas de 5.000 cab
● mas de 1.000 cab	

ESCALA
30 0 30 60 90 Kilómetros

Fuente: REPAGRO

Nota: Ver códigos de Ejidos en página 17.

**Cuadro 8.50 Equinos. Existencia por Departamento según Categoría
Provincia de La Pampa. Año 2007***

Departamento	Total	Machos	Hembras
	Cabezas		
Total Provincia	56.846	30.267	26.579
Atreucó	2.779	1.415	1.363
Caleu-Caleu	1.494	872	622
Capital	2.519	1.312	1.207
Catriló	2.026	1.109	917
Chalileo	1.738	975	764
Chapaleufú	3.730	1.685	2.046
Chical Co	3.775	1.928	1.846
Conhelo	2.879	1.348	1.531
Curacó	2.157	1.276	881
Guatraché	1.674	861	813
Hucal	2.322	1.242	1.080
Lihuel Calel	1.943	1.104	840
Limay Mahuida	1.626	1.016	611
Loventué	2.817	1.641	1.175
Maracó	1.783	971	812
Puelén	6.529	3.457	3.072
Quemú-Quemú	2.286	1.161	1.125
Rancul	2.564	1.318	1.245
Realicó	1.589	806	783
Toay	2.727	1.424	1.302
Trenel	1.463	777	686
Utracán	4.427	2.571	1.857

Nota: Los totales, pueden diferir algo de las sumas reales, debido a los decimales generados al aplicar los coeficientes de expansión, correspondientes a la cobertura faltante.

Datos actualizados al 14/10/08.

Fuente: Dirección General de Estadística y Censos. Registro Provincial de Producción Agropecuario 2007.

Elaboración: Dirección General de Estadística y Censos.

Cuadro 8.51 Equinos. Existencia por Micro Región según Categoría
Provincia de La Pampa. Año 2007*

Micro Región / Ejidos	Total	Machos	Hembras
Cabezas			
Total Provincia	56.846	30.267	26.579
Total Micro Región 1	2.945	1.472	1.474
Adolfo Van Praet	160	92	68
Embajador Martini	388	193	195
Falucho	167	83	84
Ingeniero Luiggi	556	279	277
Maisonnavé	130	53	77
Parera	245	121	124
Quetrequén	78	38	39
Rancul	848	424	423
Realicó	375	188	187
Total Micro Región 2	8.826	4.346	4.481
Agustoni	309	168	141
Alta Italia	236	128	108
Bernardo Larroudé	350	159	192
Ceballos	1.009	479	530
Colonia Barón	790	388	402
Coronel Hilario Lagos	302	156	146
Dorila	208	103	105
General Pico	907	506	401
Intendente Alvear	1.597	630	967
Metileo	277	145	132
Miguel Cané	249	124	126
Monte Nieves	255	127	128
Quemú Quemú	814	431	383
Sarah	197	115	82
Speluzzi	280	148	132
Trenel	464	244	220
Vértiz	354	183	172
Villa Mirasol	227	113	114
Total Micro Región 3	3.424	1.699	1.725
Arata	481	287	194
Caleufú	356	188	169
Conhelo	464	244	220
Eduardo Castex	662	262	400
La Maruja	632	330	302
Pichi Huinca	386	174	212
Rucanelo	442	214	228
Total Micro Región 4	9.795	4.900	4.895
Algarrobo del Águila	1.307	796	511
La Humada	2.467	1.132	1.335
Puelén	4.399	2.072	2.328
Santa Isabel	1.621	900	720
Total Micro Región 5	3.188	1.857	1.331
Carro Quemado	1.205	680	526
Loventué	225	115	109
Luan Toro	377	217	161
Telén	970	575	394
Victorica	411	270	141

(continúa)

Cuadro 8.51 (Conclusión)

Micro Región / Ejidos	Total	Machos	Hembras
Cabezas			
Total Micro Región 6	6.591	3.381	3.210
Anguil	1.073	550	523
Ataliva Roca	1.386	666	720
Mauricio Mayer	433	234	199
Santa Rosa	1.015	528	487
Toay	1.650	871	779
Winifreda	1.035	533	502
Total Micro Región 7	5.031	2.632	2.399
Catriló	660	333	327
Doblas	617	346	271
Lonquimay	537	288	248
Macachín	663	320	343
Miguel Riglos	841	452	389
Relmo	107	57	49
Rolón	371	187	183
Tomás M.Anchorena	629	319	311
Uriburu	608	330	278
Total Micro Región 8	6.563	3.880	2.684
Chacharramendi	689	373	316
Cuchillo Co	414	200	213
General Acha	2.624	1.555	1.068
La Reforma	342	219	123
Limay Mahuida	1.150	709	441
Puelches	672	422	250
Quehué	674	401	273
Total Micro Región 9	4.863	2.657	2.206
Abramo	926	494	432
Alpachiri	523	274	248
Bernasconi	751	418	333
Colonia Santa María	195	111	83
Gral. M. J. Campos	210	117	93
General San Martín	431	247	184
Guatraché	565	298	266
Jacinto Arauz	522	599	223
Perú	155	65	90
Santa Teresa	177	85	92
Unanue	408	248	160
Total Micro Región 10	5.620	3.445	2.175
Colonia 25 de Mayo	2.517	1.648	869
Gobernador Duval	1.780	1.061	718
La Adela	1.324	735	588

Nota: Los totales, pueden diferir algo de las sumas reales, debido a los decimales generados al aplicar los coeficientes de expansión, correspondientes a la cobertura faltante.

Datos actualizados al 14/10/08.

Fuente: Dirección General de Estadística y Censos. Registro Provincial de Producción Agropecuario 2007.

Elaboración: Dirección General de Estadística y Censos.



Existencia de Ganado Equino
Por Ejido y Micro Región

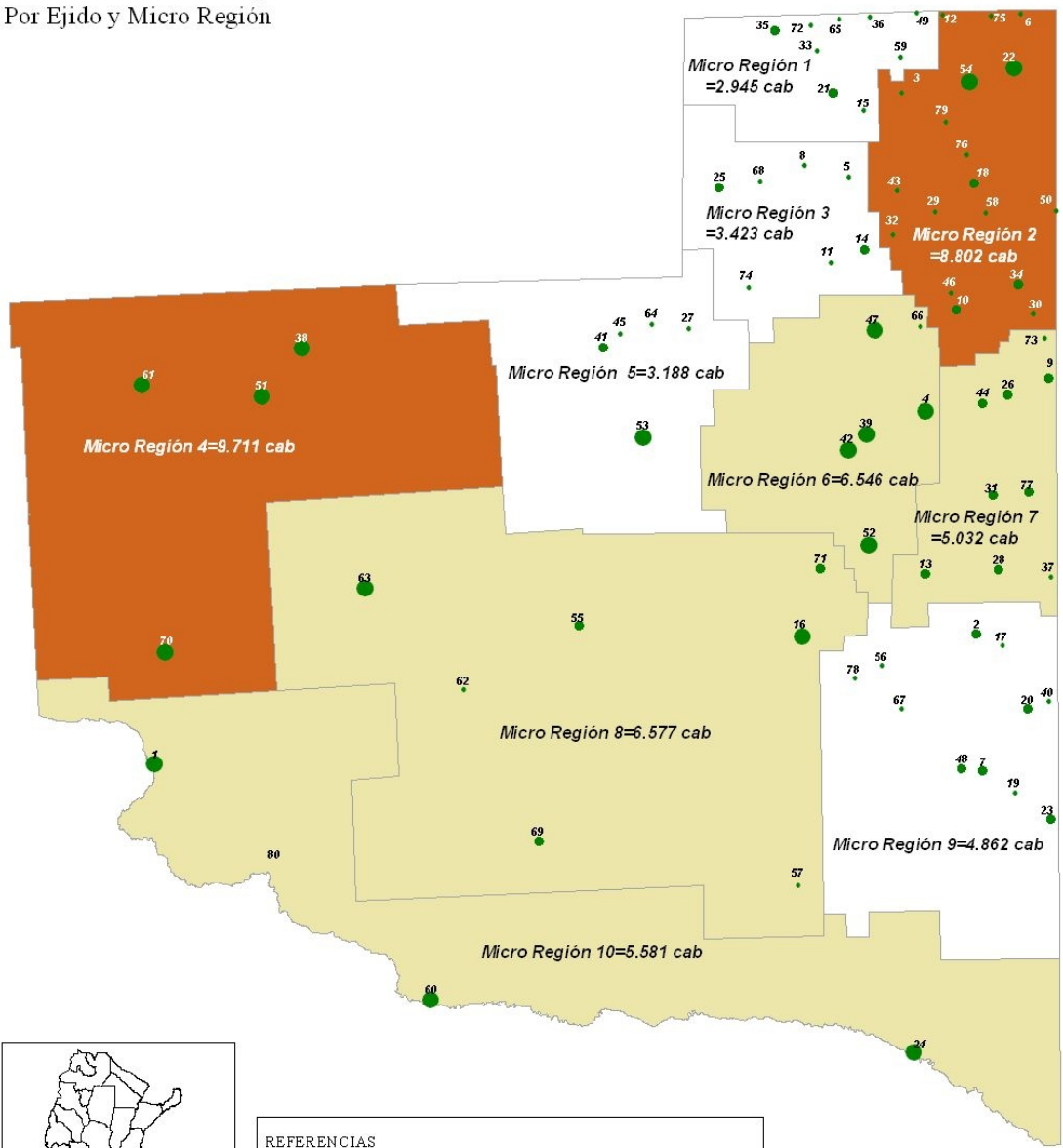

REFERENCIAS

Total equinos por Ejido	Total equinos por Micro Región
• Menos de 500 cab	Menos de 5.000 cab
• de 501 a 1.000 cab	de 5.001 a 7.000 cab
• mas de 1.000 cab	mas de 7.000 cab

ESCALA
30 0 30 60 90 Kilómetros

Fuente: REPAGRO

Nota: Ver códigos de Ejidos en página 17.

**Cuadro 9.1 Cantidad de Sitios Registrados para Cazar por Departamento
Provincia de La Pampa. Año 2007**

Departamento	Sitios Registrados	Departamento	Sitios Registrados	Departamento	Sitios Registrados
Total Provincia	47	Chical Co	1	Maracó	-
Atreucó	1	Conhelo	1	Puelén	-
Caleu Caleu	1	Curacó	-	Quemú Quemú	-
Capital	-	Guatraché	3	Rancul	-
Catrilo	-	Hucal	3	Realicó	-
Chalileo	-	Lihuel Calel	1	Toay	5
Chapaleufú	-	Limay Mahuida	-	Trenel	-
		Loventué	16	Utracán	15

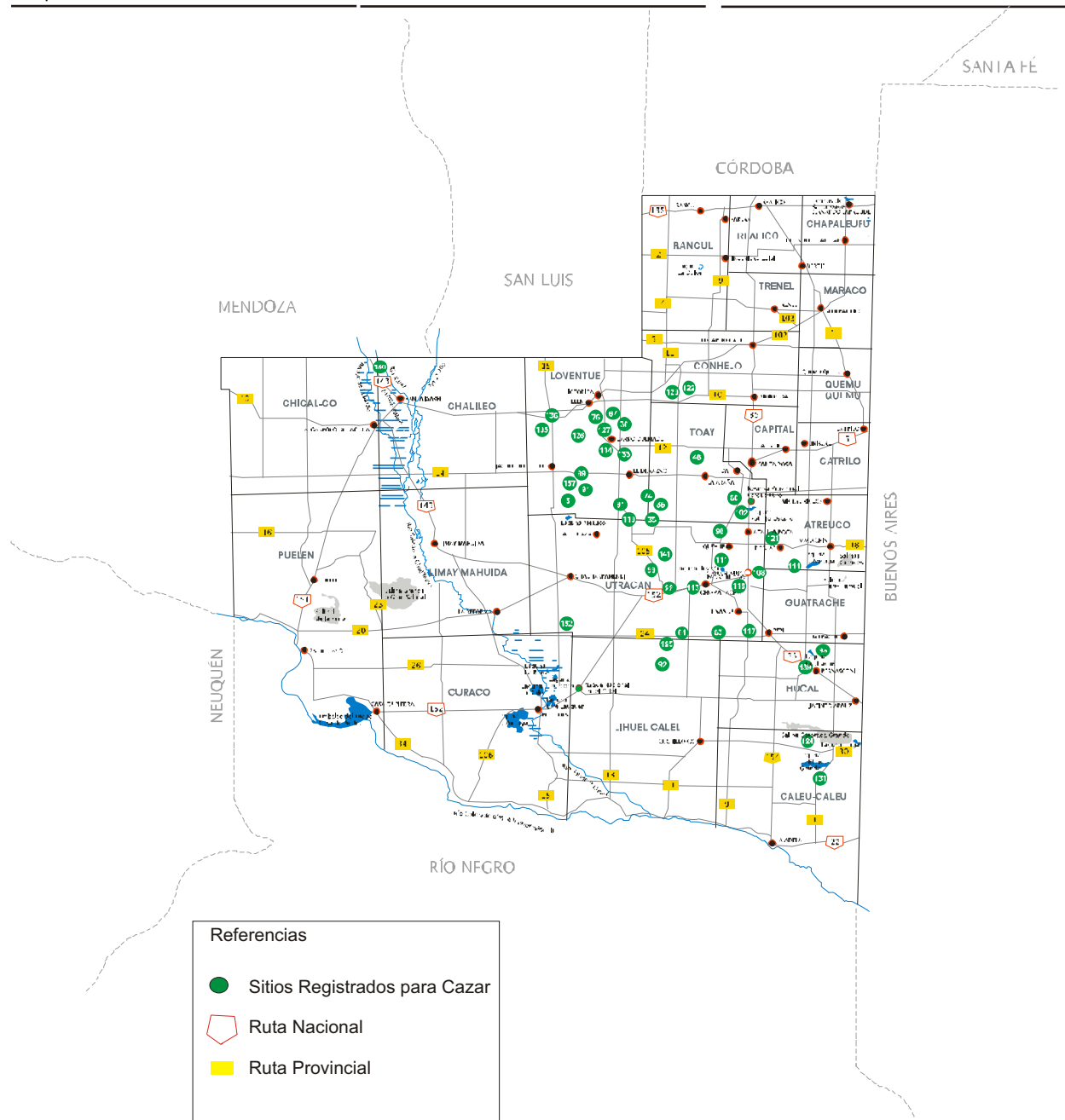

Cuadro 9.2 Ciervo Colorado. Trofeos Obtenidos en Cotos de Caza y en Campos Registrados por Número de Puntas Provincia de La Pampa. Temporada 2007

Nro. de Puntas	Trofeos obtenidos en		
	Total	Cotos de Caza	Campos Registrados
Total	511	441	70
5	2	2	-
6	8	8	-
7	1	1	-
8	27	27	-
9	29	29	-
10	96	96	-
11	84	65	19
12	120	92	28
13	39	30	9
14	40	34	6
15	15	11	4
16	11	10	1
17	7	7	-
18	2	2	-
19	2	2	-
Otros	28	25	3

Fuente: Dirección de Recursos Naturales.

Elaboración: Dirección General de Estadística y Censos.

Cuadro 9.3 Ciervo Colorado. Cazadores en Cotos de Caza y en Campos Registrados por Provincia de Origen Provincia de La Pampa. Temporada 2007

Provincia de Origen	Cazadores de ciervo colorado en		
	Total	Cotos de Caza	Campos Registrados
Total	108	58	50
Buenos Aires	56	30	26
Chaco	1	-	1
Cubut	3	3	-
Córdoba	14	8	6
Corrientes	2	-	2
La Pampa	22	10	12
Neuquén	2	2	-
Santa Fé	6	5	1
Santiago del Estero	2	-	2

Fuente: Dirección de Recursos Naturales.

Elaboración: Dirección General de Estadística y Censos.

Cuadro 9.4 Ciervo Colorado. Cazadores en Cotos de Caza y en Campos Registrados por País de Origen Provincia de La Pampa. Temporada 2007

País de Origen	Cantidad de Cazadores en		
	Total	Cotos de Caza	Campos Registrados
Total	387	369	18
Alemania	10	8	2
Austria	1	1	-
Bélgica	11	11	-
Brasil	2	-	-
Canadá	4	4	-
Croacia	6	6	-
Dinamarca	1	1	-
Eslovaquia	4	4	-
España	144	136	8
Francia	14	14	-
Guatemala	2	2	-
Inglaterra	1	1	-
Italia	3	3	-
Luxemburgo	7	7	-
México	8	8	-
Puerto Rico	1	1	-
República Checa	1	1	-
Sudáfrica	1	1	-
Suiza	1	1	-
USA	165	159	6

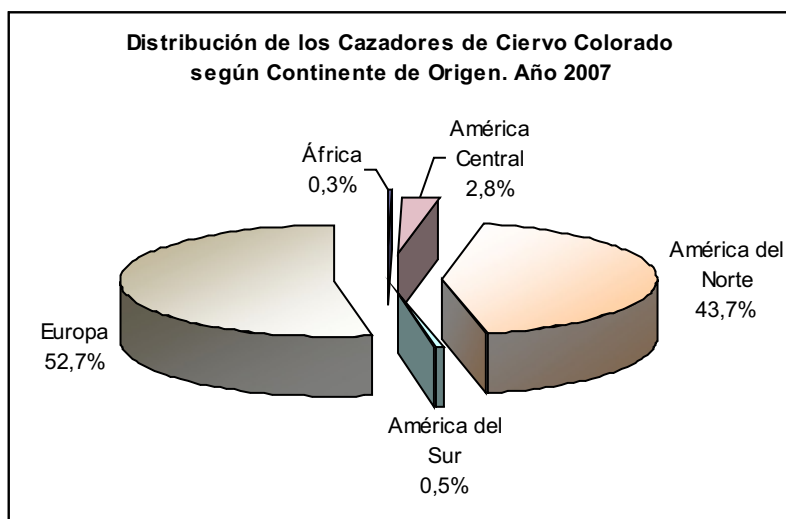

Fuente: Dirección de Recursos Naturales.

Elaboración: Dirección General de Estadística y Censos.

Cuadro 9.5 Otras Especies. Cantidad de Trofeos declarados en Cotos de Caza y por Especie Cazada Provincia de La Pampa. Temporada 2007

Especies	Trofeos Declarados
Total	468
Antilope	187
Búfalo	52
Ciervo Axis	22
Ciervo Dama	35
Domésticas	99
Jabalí	70
Muflón	3

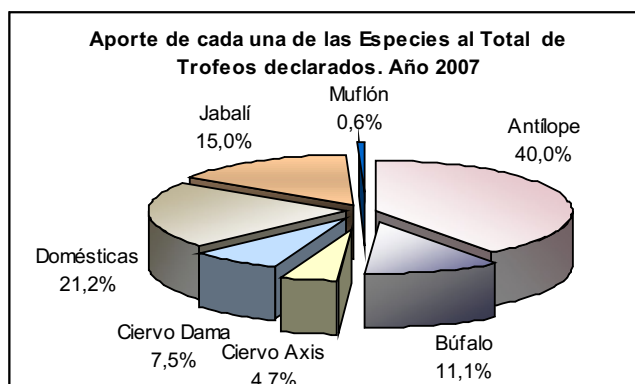

Cuadro 9.6 Permisos de Caza. Cantidad de Permisos de Caza Expedidos por Tipo de Permiso Provincia de La Pampa. Período 2004 - 2007

Tipo de Permiso	2004	2005	2006	2007
Total	3.519	4.257	5.109	4.747
Ciervo Colorado	376	392	249	445
Extranjeros	235	354	450	416
Jabalí	1.694	2.149	2.558	2.723
Menor	758	908	1.48	892
Peludo	-	-	204	57
Pesca	260	213	275	109
Puma	31	36	24	4 ⁽²⁾
Triple ¹	165	205	301	101

Nota: ¹ Permiso que incluye ciervo colorado, jabalí y puma.

² Se suspendió la temporada de caza de puma.

Cuadro 9.7 Liebres. Cantidad de Liebres Cazadas Provincia de La Pampa. Período 2001 - 2007

Año	Liebres Cazadas
2001	234.000
2002	35.918
2003	173.583
2004	227.086
2005	203.157
2006	143.521
2007	141.435

Fuente: Dirección de Recursos Naturales.

Elaboración: Dirección General de Estadística y Censos.

Cuadro 10.1 Registro de Lluvias por Localidad
Provincia de La Pampa. Período 2002 - 2007

Localidad	Año					
	2002	2003	2004	2005	2006	2007
Abramo	629,4	436,0	767,0	364,5	502,5	549,0
Adolfo Van Praet	891,0	337,0	753,0	645,5	808,0	938,0
Agustoni	1.052,0	965,0	1.158,0	546,0	766,0	759,0
Algarrobo del Águila	317,0	236,5	545,0	209,0	233,5	233,0
Alpachiri	1.075,0	631,0	808,0	350,5	591,5	821,5
Alta Italia	782,0	660,5	1.089,0	817,0	960,0	938,0
Anguil	877,0	516,5	857,5	543,3	563,3	726,8
Arata	1.171,0	501,0	1.021,5	294,0	562,0	761,0
Ataliva Roca	707,5	528,0	880,5	395,0	634,5	931,0
Bernardo Larroudé	976,0	454,0	1.044,0	643,5	788,0	1.076,0
Bernasconi	645,5	436,0	828,5	382,0	452,5	579,5
Caleufú	1.045,0	607,0	1.222,0	607,0	635,0	918,0
Carro Quemado	543,0	332,0	934,0	439,0	459,0	601,0
Catriló	888,5	625,0	831,0	465,0	502,5	749,5
Ceballos	905,0	584,0	1.046,0	694,0	882,0	990,5
Chacharramendi	389,0	220,0	800,0	322,5	403,5	394,5
Colonia 25 de Mayo	169,8	20,5	411,0	220,1	97,0	199,2
Colonia Barón	865,5	656,0	982,5	547,0	1.084,0	972,0
Colonia Santa María	810,0	596,0	1.006,0	418,5	523,0	531,0
Conhelo	767,5	322,0	859,0	457,0	604,0	836,0
Coronel Hilario Lagos	969,0	417,0	1.138,5	712,0	853,0	930,5
Cuchillo Co	466,5	416,5	907,5	390,7	439,0	483,5
Doblas	740,0	568,5	927,0	266,0	561,0	899,0
Dorila	970,0	719,0	820,0	516,0	498,0	411,0
Eduardo Castex	915,0	494,0	918,0	428,0	612,0	672,5
Embajador Martini	1.027,0	654,0	1.334,0	771,0	682,0	702,0
Falucho	824,0	312,0	962,0	793,0	819,0	889,0
General Acha	678,5	461,5	989,0	532,0	550,5	705,0
General Manuel J. Campos	629,0	649,5	863,0	417,0	560,0	866,5
General Pico	1.021,0	437,7	1.153,1	578,5	736,8	769,0
General San Martín	602,5	479,5	876,0	456,5	528,5	623,5
Gobernador Duval	268,0	143,0	598,5	220,0	300,5	215,0
Guatraché	793,0	555,5	943,0	275,5	492,0	767,0
Ingeniero Luiggi	857,0	562,0	1.082,0	732,0	665,0	637,0
Intendente Alvear	1.017,0	730,0	1.158,0	706,0	1.203,0	1.132,5
Jacinto Arauz	784,9	608,0	890,0	397,5	613,0	770,5
La Adela	296,0	294,5	818,0	201,0	331,0	385,0
La Humada	413,0	110,0	475,0	586,5	269,0	301,0
La Maruja	844,0	399,5	1.108,0	622,5	543,5	667,5
La Reforma	280,0	212,0	575,5	271,5	216,0	457,5
Limay Mahuida	143,0	96,0	493,5	258,0	269,5	231,5
Lonquimay	873,0	471,0	807,2	536,5	455,5	726,0
Loventué	624,0	415,0	721,0	493,0	430,0	402,0
Luan Toro	605,3	357,0	853,5	504,5	461,0	666,0

(continúa)

Cuadro 10.1 (Conclusión)

Localidad	Año					
	2002	2003	2004	2005	2006	2007
Macachín	747,0	511,0	930,0	357,0	452,5	956,5
Maisonave	1.169,0	416,0	1.176,0	634,0	813,0	841,0
Mauricio Mayer	902,5	565,0	966,0	650,0	579,0	774,5
Metileo	878,5	584,0	970,5	516,0	542,5	612,0
Miguel Cané	948,0	657,0	785,0	609,0	800,0	661,0
Miguel Riglos	1.210,5	473,0	824,0	395,0	476,5	696,0
Monte Nieves	897,0	512,5	923,5	450,0	634,0	679,0
Parera	920,0	351,0	1.176,0	665,0	753,0	810,5
Perú	675,0	413,0	768,0	356,0	416,5	312,5
Pichi Huinca	766,0	360,0	1.036,0	569,0	566,0	628,0
Puelches	268,0	166,0	460,0	190,0	215,0	248,0
Puelén	216,0	57,0	419,0	328,0	198,0	150,5
Quehué	671,0	382,0	1.063,0	387,5	581,5	820,5
Quemú Quemú	932,0	577,5	862,0	614,0	641,0	683,0
Quetrequén	1.166,0	430,0	1.213,0	538,0	917,0	836,0
Rancul	1.199,0	468,0	1.261,0	670,0	632,0	868,5
Realicó	977,5	356,0	1.192,5	406,5	717,0	1.168,0
Relmo	708,0	639,0	480,0	631,0	708,0	616,0
Rolón	821,0	483,0	800,0	389,0	586,5	833,0
Rucanelo	672,0	219,0	800,0	438,0	605,0	627,0
Santa Isabel	403,0	178,0	716,0	223,0	207,0	638,0
Santa Rosa	807,3	435,9	764,5	511,8	608,7	732,8
Santa Teresa	791,0	550,0	950,5	275,5	514,0	646,0
Sarah	1.049,0	447,0	1.133,0	685,0	762,0	891,0
Speluzzi	1.079,0	675,5	1.254,0	703,0	924,5	1.049,0
Telén	507,0	337,5	908,0	390,5	469,0	595,6
Toay	853,0	461,0	837,5	527,5	682,0	680,0
Tomás M. Anchorena	863,0	492,0	944,0	494,0	539,0	581,0
Trenel	893,0	637,0	1.242,0	594,0	815,0	830,5
Unanue	673,0	475,0	907,0	371,0	599,0	666,0
Uriburu	858,0	489,5	824,0	530,5	486,0	694,5
Vértiz	841,0	515,0	972,0	499,5	584,5	298,0
Victorica	518,0	415,0	963,5	360,0	373,5	553,0
Villa Mirasol	873,5	515,5	928,0	590,5	919,0	661,0
Winifreda	809,0	544,0	978,0	684,0	680,0	862,0

Nota: Los datos están expresados en milímetros (mm).

Fuente: Administración Provincial del Agua.

Elaboración: Dirección General de Estadística y Censos.

Cuadro 11.1 Explotación Minera. Producción de Minerales
Provincia de La Pampa. Período 2002 - 2007*

Minerales	Volumen de producción en toneladas (miles de toneladas)					
	2002	2003	2004	2005	2006	2007*
Total Provincia	671,44	857,39	740,85	775,44	751,74	1048,00
Cl Na	383,32	483,64	535,87	593,26	517,00	601,00
SO4 Na2	11,54	11,50	10,75	10,47	43,81	27,86
Yeso	0,21	-	5,40	-	-	-
Arena	8,78	10,96	12,52	15,85	25,16	34,59
Ripio	42,38	68,16	101,66	94,80	71,89	213,79
Tosca	201,02	252,98	36,80	14,59	22,89	54,65
Bentonita	24,19	30,15	37,81	43,23	32,70	51,15
P. Caliza	-	-	0,05	0,78	0,36	0,31
Basalto	-	-	-	2,47	7,54	0,55
Canto Rodado	-	-	-	-	3,82	49,34
Riolita	-	-	-	-	26,54	14,66

Fuente: Subsecretaría de Hidrocarburos y Minería.

Elaboración: Dirección General de Estadística y Censos.

Cuadro 11.2 Valor de la Producción de Minerales
Provincia de La Pampa. Período 2002 - 2007

Minerales	Valor de producción a precios constantes (base 1993)					
	2002	2003	2004	2005	2006	2007
Total Provincia	23.928.921	29.586.596	30.680.133	33.327.795	37.309.960	40.256.046
Cl Na	17.728.458	22.368.350	24.722.845	27.438.044	23.911.518	27.800.210
SO4 Na2	2.538.800	2.529.120	2.364.780	2.302.300	9.639.124	6.150.606
Yeso	3.150	-	80.955	-	-	-
Arena	52.650	65.778	74.922	95.088	150.967	207.540
Ripio	296.646	477.113	711.606	663.621	503.240	1.496.566
Tosca	1.809.189	2.276.811	322.209	131.337	205.973	491.833
Bentonita	1.500.028	1.869.424	2.402.376	2.680.074	2.027.722	3.171.194
P. Caliza	-	-	440	6.216	2.888	2.453
Basalto	-	-	-	11.115	33.948	2.457
Canto Rodado	-	-	-	-	38.260	493.357
Riolita	-	-	-	-	796.320	439.830

Fuente: Subsecretaría de Hidrocarburos y Minería.

Elaboración: Dirección General de Estadística y Censos.

Cuadro 12.1 Registro de Unidades Económicas
Altas y Bajas de Licencias Habilitantes (Comercios, Industrias y Servicios)
Provincia de La Pampa. Período 2005 - 2007

Localidad	Total Inscriptos al		
	31/12/2005	31/12/2006	31/12/2007
Total	16.236	16.255	16.815
Anguil	61	63	58
Caleufú	146	164	101
Catriló	320	339	338
Col. 25 de Mayo	228	233	225
Colonia Barón	212	230	247
Eduardo Castex	667	662	673
General Acha	476	476	492
General Pico	4.260	3.926	4.049
Gral San Martín	97	106	106
Guatraché	295	302	314
Ingeniero Luiggi	251	250	274
Intendente Alvear	269	298	336
Jacinto Arauz	175	187	182
La Adela	35	45	48
Macachín	235	255	265
Miguel Riglos	58	46	48
Parera	90	90	91
Quemú Quemú	248	259	282
Rancúl	200	209	179
Realicó	421	418	417
Santa Isabel	64	76	89
Santa Rosa	4.834	4.995	5.291
Toay	257	271	317
Trenel	226	204	220
Victorica	372	372	363
Winifreda	152	165	164
Otras Localidades	1.587	1.614	1.646

Fuente: Dirección General de Estadística y Censos. Registro de Altas y Bajas.

Elaboración: Dirección General de Estadística y Censos.

Cuadro 13.1 Estimación Provincial Sector Industrial 2006*. Personal Ocupado, Sueldos, Salarios y Contribuciones, Consumo Intermedio, Valor Agregado y Valor de Producción Por Rama de Actividad. Provincia de La Pampa

Rama de actividad	Personal ocupado (1)	Sueldos Salarios y Contribuciones (2)	Valor Bruto de Producción	Consumo Intermedio	Valor Agregado Bruto
en Pesos (\$)					
Totales	5.299	127.612.982	523.043.319	358.066.354	164.976.966
Cuero, partes y sus derivados	218	4.955.910	15.626.727	9.219.769	6.406.958
Edición e impresión	425	7.807.616	27.280.052	17.186.433	10.093.619
Máquinas y equipos	192	5.353.264	20.971.679	14.051.025	6.920.654
Metales comunes	335	9.284.359	26.672.755	14.670.015	12.002.740
Minerales no metálicos	359	9.996.419	27.496.349	14.573.065	12.923.284
Muebles	103	2.516.263	6.777.091	3.524.087	3.253.004
Prod. Alimenticios y bebidas	2.456	62.824.176	312.379.055	231.160.500	81.218.554
Prod. de la madera	175	3.387.964	11.230.591	6.850.661	4.379.931
Prod. químicos	486	10.121.599	35.365.179	22.280.063	13.085.116
Productos de metal	196	3.903.711	11.469.737	6.423.052	5.046.684
Productos de plástico	219	4.802.423	15.919.311	9.710.779	6.208.531
Vehículos rodantes y sus partes	135	2.659.277	11.854.793	8.416.903	3.437.890

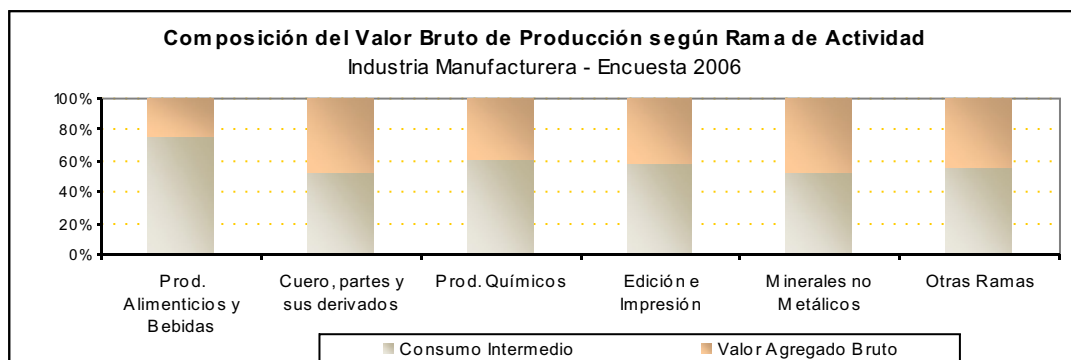
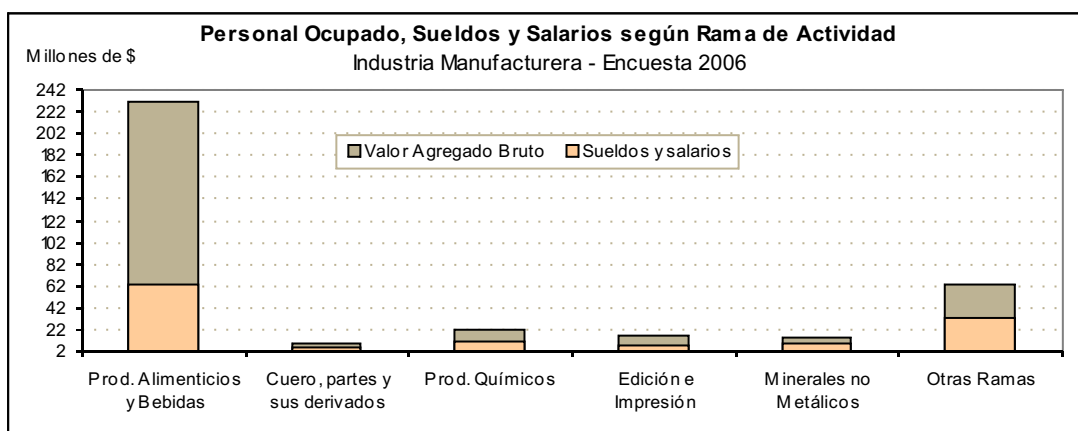

Nota: (*) Datos provisorios al 31/12/2006.

(1) Dato provisorio del Personal Registrado, Asalariado y No Asalariado.

(2) Registrado Asalariado

Fuente: INDEC. Encuesta Industrial SEPYME. Encuesta Sectorial. Dirección General de Estadística y Censos. Dpto. Precios y Producción.

Elaboración: Dirección General de Estadística y Censos.

Cuadro 13.2 Estimación Sector Industrial. Distribución del Valor de Producción por Rama de Actividad Provincia de La Pampa. Período 2004* - 2006*

Rama de Actividad	Valor Bruto de Producción (\$)					
	2004*		2005 *		2006*	
	Absolutos	%	Absolutos	%	Absolutos	%
Totales	464.641.589	100,0	494.650.387	100,0	528.643.319	100,0
Alimentos y bebidas	281.819.718	60,7	295.421.841	59,7	312.379.055	59,1
Prod. no metálicos	25.462.013	5,5	26.003.735	5,3	43.415.660	8,2
Prod. químicos	31.539.729	6,8	33.445.412	6,8	35.365.179	6,7
Metales y sus productos	36.809.517	7,9	36.071.961	7,3	38.142.492	7,2
Edición e impresión	23.710.007	5,1	25.199.180	5,1	27.280.052	5,2
Otros	65.300.605	14,1	78.508.258	15,9	72.060.881	13,6

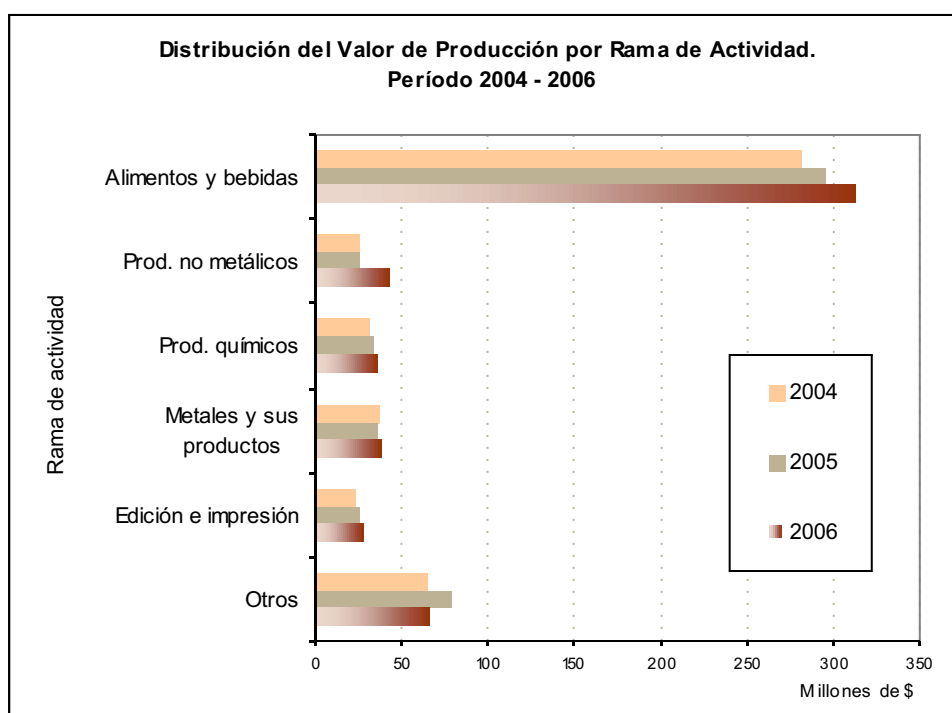

Nota: (*)Datos provisorios al 31 de diciembre de cada año.

Fuente: INDEC. Encuesta Industrial SEPYME. Encuesta Sectorial. Dirección General de Estadística y Censos. Dpto. Precios y Producción.

Elaboración: Dirección General de Estadística y Censos.

Cuadro 14.1 Estadística de la Construcción. Permisos y Superficie por Operatoria Oficial Provincia de La Pampa. Período 2000 - 2007

Año	N° Permisos	Sup. m ²
2000	730	36.695
2001	605	32.316
2002	-	-
2003	345	26.389
2004	273	13.923
2005	1.707	89.199
2006	863	42.994
2007	649	35.748

- En Abril 2004 comienza el Plan Provincia y Municipio.
- En Abril 2005 comienza el Plan Federal de Vivienda.

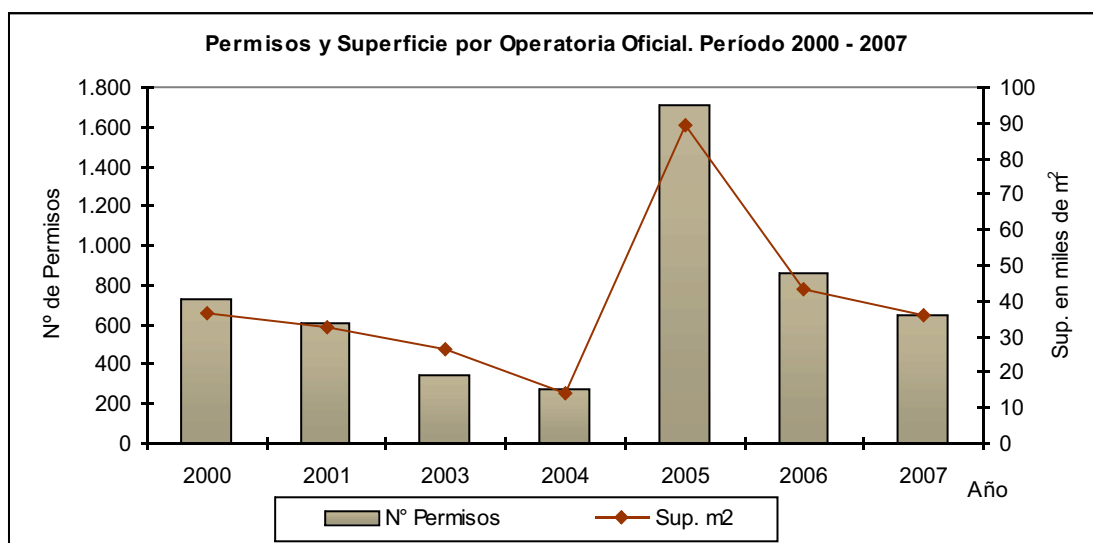

Fuente: IPAV. Dirección General de Estadística y Censos. Estadística Edificación.

Elaboración: Dirección General de Estadística y Censos.

Cuadro 14.2 Estadística de la Construcción
Permisos y Superficie por Tipo de Permiso. Operatoria Privada
Santa Rosa y General Pico. Período 2001 - 2007

Localidad/ N° de Permisos	Año						
	2001	2002	2003	2004	2005	2006	2007
Total Santa Rosa	869	1.338	587	571	687	672	777
Construcción Nueva	479	737	306	307	365	359	415
Ampliaciones	390	601	281	264	322	313	362
Total General Pico	515	578	570	593	600	656	737
Construcción Nueva	289	329	307	319	342	341	392
Ampliaciones	226	249	263	274	258	315	347

Localidad/ Superficie en m ²	Año						
	2001	2002	2003	2004	2005	2006	2007
Total Santa Rosa	81.008	90.476	49.096	54.601	85.515	90.777	112.009
Construcción Nueva	58.173	57.664	29.004	33.165	55.179	55.702	68.679
Ampliaciones	22.835	32.812	20.092	21.436	30.336	35.075	43.330
Total General Pico	58.171	46.807	54.165	65.884	70.864	77.134	100.933
Construcción Nueva	39.716	28.532	33.109	39.666	46.806	44.906	59.820
Ampliaciones	18.455	18.275	21.056	26.218	24.058	32.228	41.113

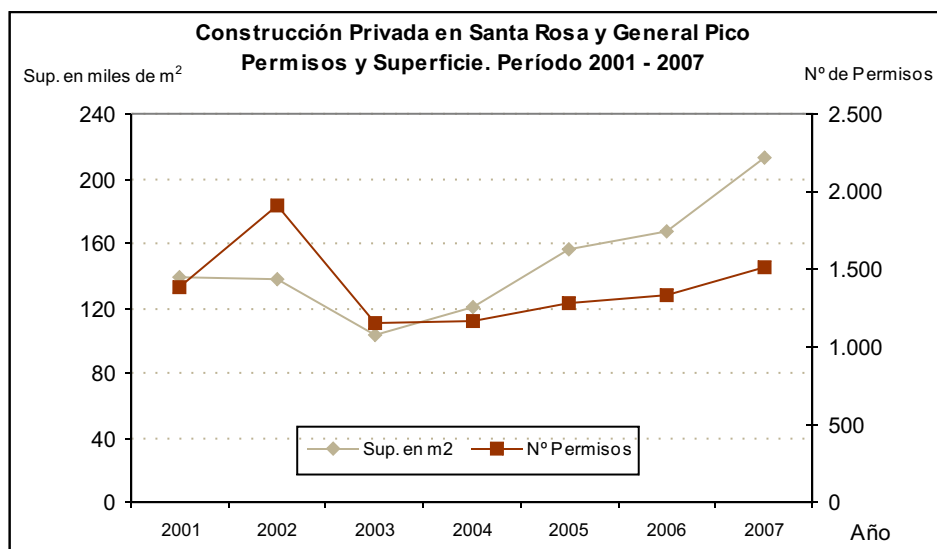

Fuente: Municipalidades de General Pico y de Santa Rosa.

Elaboración: Dirección General de Estadística y Censos.

Cuadro 14.3 Estadística de la Construcción
Distribución Porcentual de Superficie Permisada por Tipo de Edificación
Santa Rosa y General Pico. Año 2007

Tipo de Edificación	Total Superficie (m ²)	Participación Superficie (%)
Total	248.690	100,0
Vivienda	192.148	77,26
Comercio	26.533	10,66
Industria	26.625	10,70
Otros	3.384	1,36

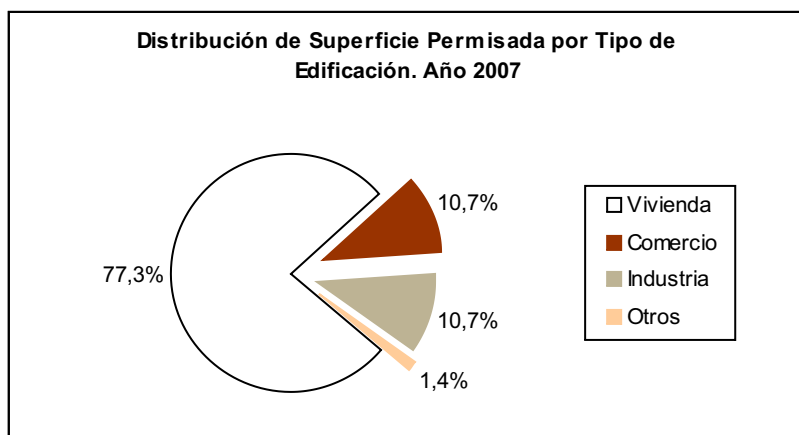

Nota: La superficie permitida corresponde a la construcción oficial y privada en las localidades de Santa Rosa y General Pico.

Fuente: IPAV. Dirección General de Estadística y Censos. Estadística Edificación.

Elaboración: Dirección General de Estadística y Censos.

Cuadro 15.1 Cantidad de Piezas e Importe de las Ventas de Artesanías en el Mercado Artesanal de Santa Rosa y Casa de La Pampa Período 2002 - 2007

Año	Piezas	Importe
2002	1.327	44.081
2003	2.768	99.763
2004	2.671	106.337
2005	4.256	182.909
2006	3.452	199.667
2007	3.677	186.174

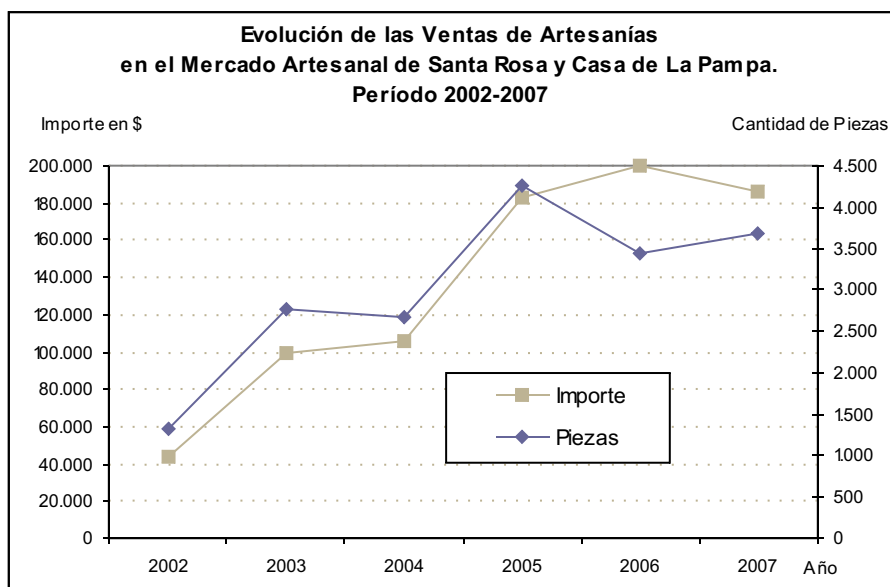

Fuente: Dirección de Producciones Alternativas.

Elaboración: Dirección General de Estadística y Censos.

Cuadro 16.1 Extracción de Gas Natural y Petróleo
Provincia de La Pampa. Período 2002 - 2007

Hidrocarburos	Volumen de Producción (en miles de m ³)					
	2002	2003	2004	2005	2006	2007
Total Provincia	180.718,66	241.731,24	250.755,12	341.181,67	407.464,67	429.105,96
Gas	180.178,86	241.121,73	250.110,18	340.411,47	406.496,00	428.049,00
Petróleo	539,80	609,51	644,94	770,20	968,67	1.056,96

Fuente: Subsecretaría de Hidrocarburos y Minería.

Elaboración: Dirección General de Estadística y Censos.

Cuadro 16.2 Venta de los Principales Productos Derivados de la Refinación del Petróleo
Provincia de La Pampa. Período 2002 - 2007

Producto	Año					
	2002	2003	2004	2005	2006 *	2007*
Aerokerosene Cabotaje ¹	456	214	223	152	100	84
Aerokerosene Internacional ¹	-	-	-	3	-	-
Aeronaftas ¹	334	324	374	259	258	282
Bases Lubricantes ¹	2.566	2.672	3.101	2.888	2.927	2.915
Diesel Oil ¹	160	-	-	-	-	-
Fuel Oil ²	128	262	576	982	387	426
Gas Oil ¹	233.708	215.433	234.453	266.952	267.983	286.022
Grasas ²	108	96	127	98	90	111
Kerosene ¹	3.277	2.602	2.661	2.472	2.739	3.171
Nafta Comun > 83 Ron ^{1,3}	18.185	14.375	10.879	9.059	7.131	5.744
Nafta Super > 93 Ron ^{1,3}	31.384	28.009	28.699	32.187	35.366	43.335
Nafta Ultra > 97 Ron ^{1,3}	4.314	5.259	7.376	9.931	15.233	19.616

Nota: ¹ Unidad de medida: m³

² Unidad de medida: toneladas.

³ Ron: número de octanos de cada tipo de nafta.

Fuente: Secretaría de Energía de la Nación.

Elaboración: Dirección General de Estadística y Censos.

Cuadro 16.3 Gas Entregado a la Red según Tipo de Usuario
Provincia de La Pampa. Período 2001 - 2007

Año	Total		Residencial		Comercial		Central Eléctrica	
	La Pampa	Total País	La Pampa	Total País	La Pampa	Total País	La Pampa	Total País
Miles de m ³ de 9300 kcal								
2001	192.973	23.730.001	151.099	6.717.209	8.724	1.008.270	-	6.033.980
2002	159.258	22.875.578	117.628	6.655.864	9.168	987.221	-	4.826.942
2003	165.502	25.527.359	114.344	6.862.408	11.289	1.017.448	-	5.910.751
2004	183.569	27.817.703	124.490	6.910.469	13.527	1.117.688	-	7.198.638
2005	170.639	28.899.701	107.585	7.443.171	13.630	1.129.797	-	7.212.518
2006	153.914	27.763.969	92.208	7.402.091	13.347	1.095.590	-	7.778.465
2007	186.005	31.302.969	117.583	8.999.864	15.753	1.241.194	-	7.860.588

(continuación)

Año	Entes oficiales		Industria		SDB		GNC	
	La Pampa	Total País	La Pampa	Total País	La Pampa	Total País	La Pampa	Total País
Miles de m ³ de 9300 kcal								
2001	8.379	351.854	18.013	7.477.081	-	274.180	6.758	1.850.565
2002	9.014	353.394	15.335	7.684.317	-	310.401	8.113	2.040.319
2003	10.222	389.427	18.173	8.336.620	-	331.558	11.474	2.639.989
2004	12.287	368.454	18.018	8.773.087	-	358.086	15.247	3.044.477
2005	11.641	402.625	21.042	9.090.016	-	453.730	16.741	3.167.844
2006	9.322	370.991	26.505	9.745.844	-	481.802	17.109	3.042.869
2007	11.806	419.504	24.647	9.841.000	-	122.247	16.216	2.857.816

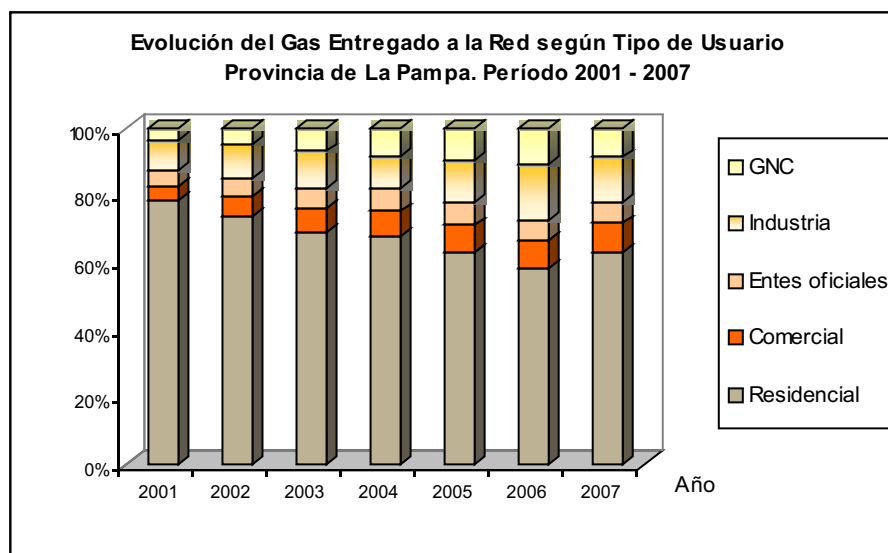

Nota: SDB (Subdistribuidor): Servicio que se presta a un cliente que opera cañerías de gas que conectan el Sistema de Distribución de una Distribuidora con un Grupo de usuarios (excepción hecha del SDB de la ciudad de Paraná, conectado directamente a la red troncal de gasoductos de TGN). Para operar como SDB definitivo debe mediar una autorización de la Autoridad Reguladora. El servicio se presta bajo contrato con modalidad firme.

Fuente: ENARGAS.

Elaboración: Dirección General de Estadística y Censos.

**Cuadro 16.4 Cantidad de Usuarios de Gas Natural según Tipo de Servicio
Provincia de La Pampa. Período 2000 - 2007**

Año	Total		Residencial		Comercial		Entes oficiales	
	La Pampa	Total País	La Pampa	Total País	La Pampa	Total País	La Pampa	Total País
2000	72.789	5.910.385	68.129	5.647.427	3.473	211.230	1.114	25.886
2001	75.812	6.018.817	71.052	5.753.985	3.505	212.884	1.146	26.408
2002	78.468	6.060.786	73.593	5.796.377	3.568	212.292	1.175	27.062
2003	82.612	6.212.158	76.613	5.939.275	4.599	219.965	1.244	27.768
2004	86.437	6.386.697	79.635	6.101.087	5.371	231.495	1.266	28.612
2005	89.649	6.571.795	82.255	6.273.702	5.925	242.030	1.292	29.824
2006	93.581	6.768.786	85.683	6.459.404	6.391	251.563	1.310	30.985
2007	97.757	6.996.642	89.397	6.672.829	6.740	264.345	1.416	32.172

(continuación)

Año	Industria		Eléctrica		SDB		GNC	
	La Pampa	Total País	La Pampa	Total País	La Pampa	Total País	La Pampa	Total País
2000	69	24.858	-	60	-	55	4	868
2001	105	24.455	-	59	-	55	4	970
2002	128	23.898	-	57	-	58	4	1.041
2003	151	23.903	-	58	-	56	5	1.130
2004	159	24.074	-	60	-	61	6	1.303
2005	170	24.678	-	57	-	70	7	1.434
2006	186	25.120	-	56	-	70	11	1.583
2007	193	25.463	-	56	-	76	11	1.701

Nota: SDB (Subdistribuidor): Servicio que se presta a un cliente que opera cañerías de gas que conectan el Sistema de Distribución de una Distribuidora con un Grupo de usuarios (excepción hecha del SDB de la ciudad de Paraná, conectado directamente a la red troncal de gasoductos de TGN). Para operar como SDB definitivo debe mediar una autorización de la Autoridad Reguladora. El servicio se presta bajo contrato con modalidad firme.

Fuente: ENARGAS.

Elaboración: Dirección General de Estadística y Censos.

Cuadro 16.5 Energía Eléctrica Consumida por Categoría de Usuarios
Provincia de La Pampa. Período 2002 - 2007*

Categoría de Usuario	2002	2003	2004	2005	2006*	2007*
Total	358.359	392.332	414.995	442.639	463.141	495.257
Alumbrado Público	29.387	30.848	31.166	31.953	27.929	33.275
Asociaciones Civiles	3.665	3.906	4.157	4.700	5.040	5.351
Comercial	56.250	62.297	66.778	74.343	78.721	84.946
G.Dda.33 Kv	-	-	1.324	1.897	2.207	2.559
Gds.Usuarios	66.372	78.705	87.768	91.043	98.508	99.704
Industrial	7.829	8.437	9.634	10.731	8.310	8.969
Oficial	19.183	19.494	19.633	20.834	22.279	23.537
Residencial	156.974	167.136	172.253	181.305	192.651	208.446
Rurales	14.210	16.507	17.015	19.391	20.634	21.394
Otros	4.489	5.002	5.267	6.442	7.130	7.076

	2002	2003	2004	2005	2006*	2007*
Gds.Usuarios	66.372	78.705	87.768	91.043	98.508	99.704
Industria	17.489	23.233	26.935	29.591	32.945	32.041
Comercio	13.658	14.377	16.061	16.777	18.073	18.025
Servicios	18.160	20.200	20.761	19.557	21.822	22.577
Rural	17.065	20.895	24.011	25.118	25.668	27.060

Nota: Los datos se encuentran expresados en miles de Kwh.

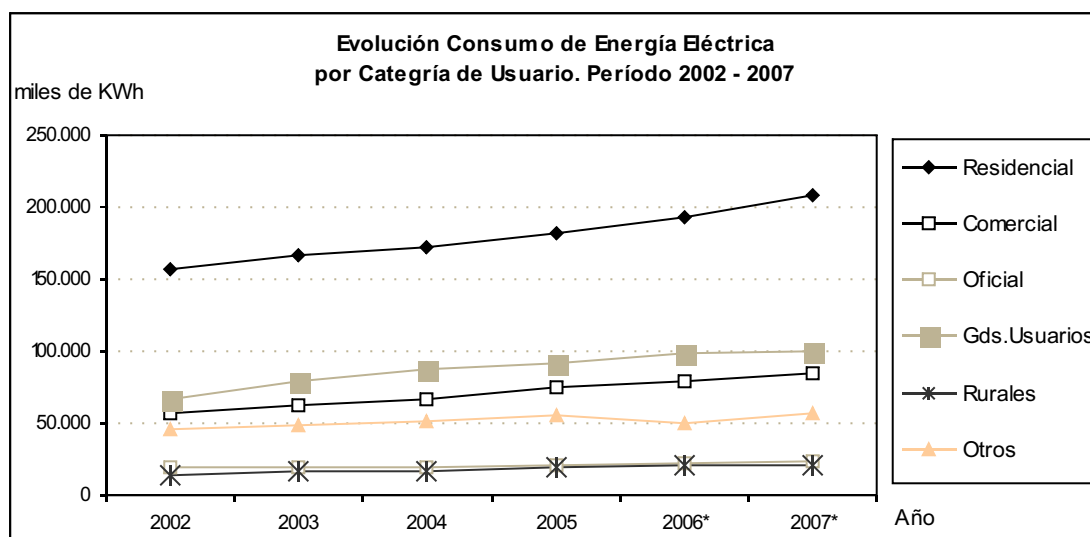

Nota: Otros incluye: Industrial, Asociaciones Civiles, Alumbrado Público, G.Dda.33K y Otros Usuarios.

Fuente: Administración Provincial de Energía.

Elaboración: Dirección General de Estadística y Censos.

**Cuadro 17.1 Estado del Parque Automotor por Intervalo de Modelo según Tipo de Vehículo
Provincia de La Pampa. Datos al 31/12/2006 y 2007**

Intervalos modelos Datos al 31/12/2006	Total	Automóviles	Camionetas	Camiones	Colectivos	Acoplados	Casillas Rodantes
Total Provincia	136.031	83.995	38.132	8.231	964	4.496	213
2006	4.926	3.290	1.353	141	30	112	-
2005	4.860	3.130	1.423	173	19	115	-
00 a 04	12.323	7.402	4.203	383	85	249	1
90 a 99	38.155	26.663	9.051	1.334	353	750	4
80 a 89	22.827	15.057	5.865	944	210	718	33
70 a 79	28.921	17.505	7.391	2.401	180	1.279	165
60 a 69	17.060	8.311	6.315	1.588	78	758	10
50 a 59	2.359	306	1.009	590	6	448	-
49 y ant.	4.600	2.331	1.522	677	3	67	-

Intervalos modelos Datos al 31/12/2007	Total	Automóviles	Camionetas	Camiones	Colectivos	Acoplados	Casillas Rodantes
Total Provincia	143.163	89.036	39.616	8.548	1.022	4.726	215
2007	6.373	4.625	1.374	189	31	154	-
2006	5.064	3.363	1.390	160	32	119	-
00 a 05	17.389	10.679	5.650	575	106	378	1
90 a 99	38.273	26.737	9.038	1.365	361	768	4
80 a 89	22.962	15.133	5.892	961	217	725	34
70 a 79	29.046	17.545	7.423	2.424	186	1.304	164
60 a 69	17.083	8.313	6.314	1.603	80	761	12
50 a 59	2.367	306	1.013	592	6	450	-
49 y ant.	4.606	2.335	1.522	679	3	67	-

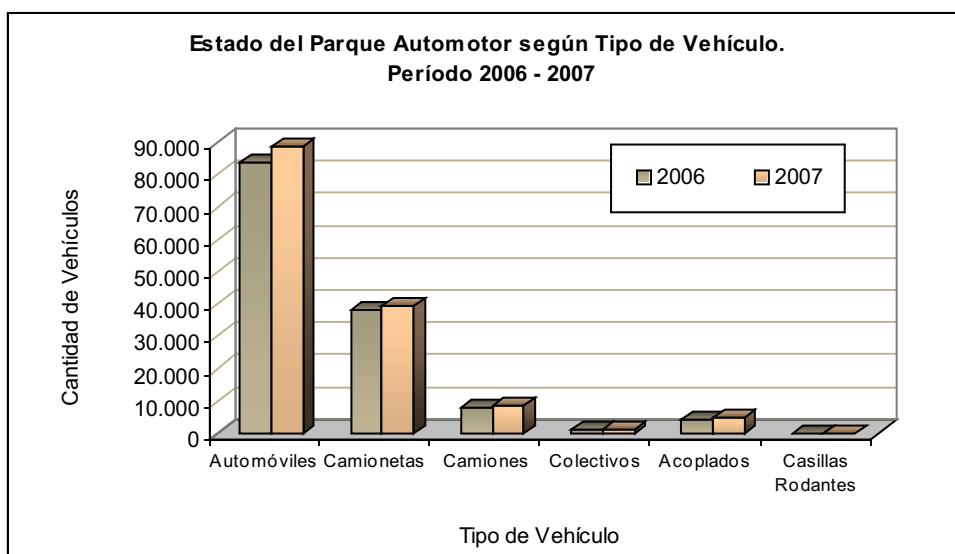

Fuente: Dirección General de Rentas de la Provincia de La Pampa.

Elaboración: Dirección General de Estadística y Censos.

Cuadro 17.2 Patentes. Patentamiento del Parque Automotor por Departamento según Categoría Provincia de La Pampa. Años 2006 y 2007

Departamento	Total General		Automóviles		Camionetas	
	2006	2007	2006	2007	2006	2007
Total Provincia	136.031	143.163	83.995	89.036	38.132	39.616
Atreucó	5.764	5.900	3.105	3.186	1.835	1.876
Caleu-Caleu	300	322	139	149	130	138
Capital	40.486	43.031	28.139	30.005	9.587	10.143
Catriló	3.244	3.408	1.762	1.881	922	951
Chalileo	443	498	146	175	247	268
Chapaleufú	5.984	6.333	3.514	3.730	1.733	1.794
Chical Co	218	239	49	60	145	155
Conhelo	7.370	7.609	3.874	4.035	2.479	2.513
Curacó	218	228	71	74	122	129
Guatraché	5.632	5.838	3.235	3.384	1.771	1.820
Hucal	5.015	5.170	2.755	2.858	1.649	1.681
Lihuel Calel	110	115	39	39	65	68
Limay Mahuida	117	126	40	38	73	80
Loventué	2.832	2.972	1.276	1.360	1.156	1.201
Maracó	23.621	25.030	16.327	17.392	5.170	5.398
Puelén	1.768	2.074	976	1.176	587	658
Quemú-Quemú	5.131	5.355	2.923	3.077	1.555	1.595
Rancul	4.354	4.499	2.246	2.346	1.570	1.601
Realicó	8.589	8.961	4.950	5.184	2.601	2.704
Toay	2.363	2.604	1.514	1.709	665	704
Trenel	3.001	3.087	1.670	1.730	964	976
Utracán	6.023	6.339	3.102	3.314	2.190	2.252
Desconocido	1.497	1.485	995	990	344	341
Otras Jurisdicciones	1.951	1.941	1.148	1.144	572	570

(continúa)

Cuadro 17.2 (Conclusión)

Departamento	Camiones		Colectivos		Acoplados		Casillas Rodantes	
	2006	2007	2006	2007	2006	2007	2006	2007
Atreucó	490	491	27	32	295	303	12	12
Caleu-Caleu	22	24	2	3	7	8	-	-
Capital	1.655	1.731	397	402	626	667	82	83
Catrilo	319	324	11	14	225	233	5	5
Chalileo	37	39	7	10	6	6	-	-
Chapaleufú	382	415	26	28	319	355	10	11
Chical Co	17	17	2	2	5	5	-	-
Conhelo	559	587	46	48	399	413	13	13
Curacó	17	17	5	4	3	4	-	-
Guatraché	384	390	29	31	207	207	6	6
Hucal	385	398	19	21	194	199	13	13
Lihuel Calel	5	6	-	1	1	1	-	-
Limay Mahuida	3	6	1	1	-	1	-	-
Loventué	258	259	15	17	127	134	-	-
Maracó	1.257	1.314	162	174	675	721	30	31
Puelén	152	170	20	32	33	38	-	-
Quemú-Quemú	359	373	25	26	263	278	6	6
Rancul	312	321	26	27	199	203	1	1
Realicó	578	597	49	49	398	415	13	12
Toay	122	129	13	14	48	47	1	1
Trenel	214	220	7	7	142	150	4	4
Utracán	469	491	58	63	194	209	10	10
Desconocido	109	107	7	6	38	37	4	4
Otras Jurisdicciones	126	122	10	10	92	92	3	3

Nota: Los datos son al 31 de diciembre de cada año.

Fuente: Dirección General de Rentas de la Provincia de La Pampa.

Elaboración: Dirección General de Estadística y Censos.

Cuadro 18.1 Evolución de la Teledensidad de Líneas Fijas por Provincia
Total País. Período 2003 - 2007

Provincia	Año				
	2003	2004	2005	2006	2007
AMBA ⁽¹⁾	39%	39%	41%	39,36%	38,98%
Tierra del Fuego	26%	26%	28%	28,70%	29,25%
Santa Cruz	22%	23%	24%	24,68%	27,13%
Neuquén	23%	24%	26%	27,07%	25,39%
Córdoba	22%	22%	24%	24,96%	23,90%
Santa Fé	22%	22%	23%	23,67%	23,72%
Buenos Aires (sin AMBA)	22%	22%	23%	23,63%	22,95%
La Pampa	21%	22%	23%	23,18%	22,28%
Chubut	21%	21%	22%	22,45%	22,14%
Río Negro	18%	18%	19%	19,63%	19,05%
Mendoza	17%	17%	19%	18,83%	18,62%
San Luis	16%	16%	19%	18,88%	17,40%
Entre Ríos	14%	14%	15%	15,59%	15,90%
Tucumán	11%	11%	12%	12,77%	12,90%
San Juan	13%	12%	13%	13,11%	12,86%
La Rioja	10%	11%	11%	11,86%	11,87%
Jujuy	11%	11%	11%	11,51%	11,82%
Catamarca	10%	10%	11%	11,27%	11,02%
Salta	9%	9%	10%	10,91%	10,89%
Misiones	8%	9%	9%	9,87%	10,00%
Corrientes	8%	9%	9%	9,14%	9,24%
Chaco	6%	8%	8%	8,68%	8,83%
Formosa	7%	7%	7%	7,67%	7,99%
Santiago del Estero	6%	6%	7%	7,25%	7,37%

Nota: Teledensidad: Relación entre la cantidad de líneas de telefonía fija en servicio en un área geográfica determinada y la cantidad total de habitantes de dicha área. (Decreto 764/00, Art. 3, definiciones) La teledensidad muestra la cantidad de líneas en servicio de todos los licenciatarios que prestan servicio en una determinada zona geográfica, en relación a la población total de la misma zona y expresada en teléfonos cada 100 habitantes.

⁽¹⁾ Área Múltiple Buenos Aires. Conformada por la Ciudad Autónoma de Buenos Aires y gran parte de las localidades de los 24 partidos del Gran Buenos Aires (GBA). No constituye una provincia, pero por su importancia relativa en términos de servicios de telecomunicaciones se la considera en el contexto de la información a nivel provincial.

Fuente: Comisión Nacional de Comunicaciones.

Elaboración: Dirección General de Estadística y Censos.

Cuadro 19.1 Hotelería. Cantidad de Establecimientos y Plazas por Departamento
Provincia de La Pampa. Período 2003 - 2007

Departamento	2003		2004		2005		2006		2007	
	Estab.	Plazas	Estab.	Plazas	Estab.	Plazas	Estab.	Plazas	Estab.	Plazas
Total Provincia	95	3.380	105	3.680	105	3.751	110	3.875	114	4.032
Atreucó	6	163	6	152	6	152	6	152	6	152
Caleu Caleu	1	30	1	30	1	30	1	30	1	30
Capital	18	1.311	23	1.472	23	1.516	24	1.551	27	1.639
Catriló	2	24	2	24	2	24	2	34	2	34
Chalileo	3	45	3	42	3	42	3	42	3	42
Chapaleufú	4	95	4	101	4	101	5	146	5	146
Chical Co	-	-	-	-	-	-	-	-	-	-
Conhelo	7	184	7	176	7	176	7	176	7	176
Curacó	2	20	2	20	2	20	2	20	2	20
Guatraché	4	88	4	88	4	88	5	99	5	99
Hucal	4	85	4	85	4	85	4	85	4	85
Lihuel Calel	1	20	1	20	1	20	1	20	1	20
Limay Mahida	-	-	-	-	-	-	-	-	-	-
Loventué	3	66	5	117	5	109	5	109	6	149
Maracó	7	440	8	458	8	458	8	458	8	458
Puelén	4	151	4	152	4	187	4	187	4	187
Quemú Quemú	3	50	3	50	3	50	3	50	3	50
Rancul	3	45	3	45	3	45	4	55	4	55
Realicó	7	185	7	187	7	187	7	187	7	187
Toay	1	11	1	11	1	11	2	24	2	24
Trenel	3	44	3	44	3	44	3	44	3	44
Utracán	12	323	14	406	14	406	14	406	14	435

Nota: Se incluyen las Estancias Turísticas.

Fuente: Subsecretaría de Turismo. Dpto. de Servicios Turísticos.

Elaboración: Dirección General de Estadística y Censos.

**Cuadro 19.2 Hotelería. Evolución de la Demanda de Alojamiento Hotelero
Provincia de La Pampa. Temporada 2000 - 2007**

Año	Alojados ¹		Estación Media ²		Ocupados ³		Pernoctes ⁴	
	Temporada		Temporada		Temporada		Temporada	
	Invernal	Estival	Invernal %	Estival %	Invernal %	Estival %	Invernal	Estival
2000	12.305	24.940	1,25	1,34	52,00	45,00	15.381	33.420
2001	8.117	23.194	1,31	1,31	37,00	42,00	10.633	30.384
2002	9.840	16.688	1,24	1,32	40,00	31,00	12.202	22.028
2003	11.969	22.640	1,26	1,45	49,00	43,00	15.081	32.828
2004	12.282	27.123	1,45	1,57	53,00	51,00	17.809	42.583
2005	14.298	31.523	1,36	1,52	56,00	58,00	19.446	47.914
2006	13.907	35.956	1,54	1,51	61,00	60,00	21.418	54.294
2007	13.475	41.917	1,64	1,81	63,71	81,00	22.100	75.871

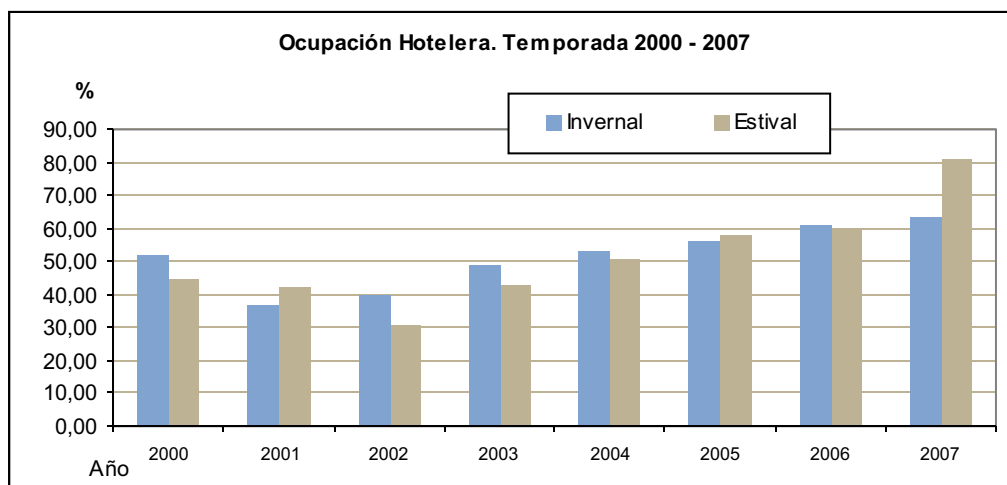

Nota: ¹ Cantidad de personas que ingresaron a los establecimientos hoteleros.

² Cantidad de días promedio de camas efectivamente ocupadas (pernoctes) respecto de las personas alojadas.

³ Porcentaje de ocupación respecto al total de la oferta hotelera.

⁴ Cantidad de camas efectivamente ocupadas.

Temporada Invernal: Comprende el período de receso escolar correspondiente.

Temporada Estival: Comprende los meses de Enero y Febrero.

Fuente: Subsecretaría de Turismo. Dpto. Servicios Turísticos.

Elaboración: Dirección General de Estadística y Censos.

Sector Financiero

Sector Público

Comercio Exterior

Producto Bruto Geográfico

Apoyo a Proyectos Productivos

Reactivación Empresarial

Convenios con el BLP

Promoción Industrial

Cuadro 20.1 Préstamos y Depósitos. Operaciones con Residentes en el País Clasificadas por Ubicación Geográfica de la Casa Matriz o Sucursal de la Entidad Financiera Provincia de La Pampa. Período 2002 - 2007

Departamento	Saldos al 31/12/2002				Saldos al 31/12/2003			
	Titulares del sector público no financiero		Titulares del sector privado no financiero		Titulares del sector público no financiero		Titulares del sector privado no financiero	
	Préstamos	Depósitos	Préstamos	Depósitos	Préstamos	Depósitos	Préstamos	Depósitos
Total Provincia	232.699	153.275	225.197	331.398	168.106	242.057	196.123	550.565
Atreucó	-	180	13.809	10.714	-	420	12.817	14.043
Capital	232.696	139.306	100.001	151.201	168.106	223.215	82.151	291.524
Conhelo	-	147	9.419	10.901	-	339	6.981	15.169
Hucal	-	157	4.744	7.603	-	730	4.572	10.332
Maracó	3	8.526	39.334	73.599	-	9.475	37.376	101.663
Quemú Quemú	-	193	11.919	12.398	-	267	10.018	15.317
Realicó	-	372	14.494	25.253	-	807	13.711	39.872
Otros Deptos. No Publicables	-	4.394	31.477	39.730	-	6.805	28.497	62.646

(continuación)

Departamento	Saldos al 31/12/2004				Saldos al 31/12/2005			
	Titulares del sector público no financiero		Titulares del sector privado no financiero		Titulares del sector público no financiero		Titulares del sector privado no financiero	
	Préstamos	Depósitos	Préstamos	Depósitos	Préstamos	Depósitos	Préstamos	Depósitos
Total Provincia	138.141	356.541	266.613	531.981	132.447	478.416	362.782	646.467
Atreucó	-	645	16.314	14.743	-	855	19.950	18.478
Capital	138.141	333.776	96.988	255.690	132.447	453.707	138.182	290.485
Conhelo	-	475	13.648	14.743	-	338	16.918	16.997
Hucal	-	651	4.817	10.953	-	824	6.645	13.525
Maracó	-	10.633	50.318	108.463	-	12.675	65.218	142.266
Quemú Quemú	-	563	22.230	18.105	-	1.173	28.671	19.457
Realicó	-	1.385	24.261	40.927	-	1.001	35.589	52.969
Otros Deptos. No Publicables	-	8.414	38.035	68.357	-	7.843	51.607	92.289

(continúa)

Cuadro 20.1 (Conclusión)

Departamento	Saldos al 31/12/2006*				Saldos al 31/12/2007*			
	Titulares del sector público no financiero		Titulares del sector privado no financiero		Titulares del sector público no financiero		Titulares del sector privado no financiero	
	Préstamos	Depósitos	Préstamos	Depósitos	Préstamos	Depósitos	Préstamos	Depósitos
La Pampa	123.061	577.128	533.180	802.347	100.096	610.605	844.733	975.463
Atreucó	-	863	29.558	24.537	-	1.591	46.095	30.420
Capital	123.039	551.843	210.362	379.491	100.095	574.136	331.569	440.631
Conhelo	-	512	24.096	22.153	-	992	32.100	25.097
Hucal	-	730	11.153	16.497	-	1.325	15.770	21.640
Maracó	16	12.358	96.310	175.473	1	16.691	156.581	220.335
Quemú Quemú	-	1.243	37.593	22.916	-	1.432	56.462	30.095
Realicó	-	1.589	51.346	50.034	-	3.488	72.051	62.260
Otros Deptos. No Publicables	6	7.989	72.762	111.245	-	10.950	134.105	144.985

Otros Dptos. No Publicables: Caleu Caleu, Catrilló, Chalileo, Chapaleufú, Guatraché, Loventué, Puelén, Rancul, Trenal, Utracán

Nota: Datos expresados en miles de pesos.

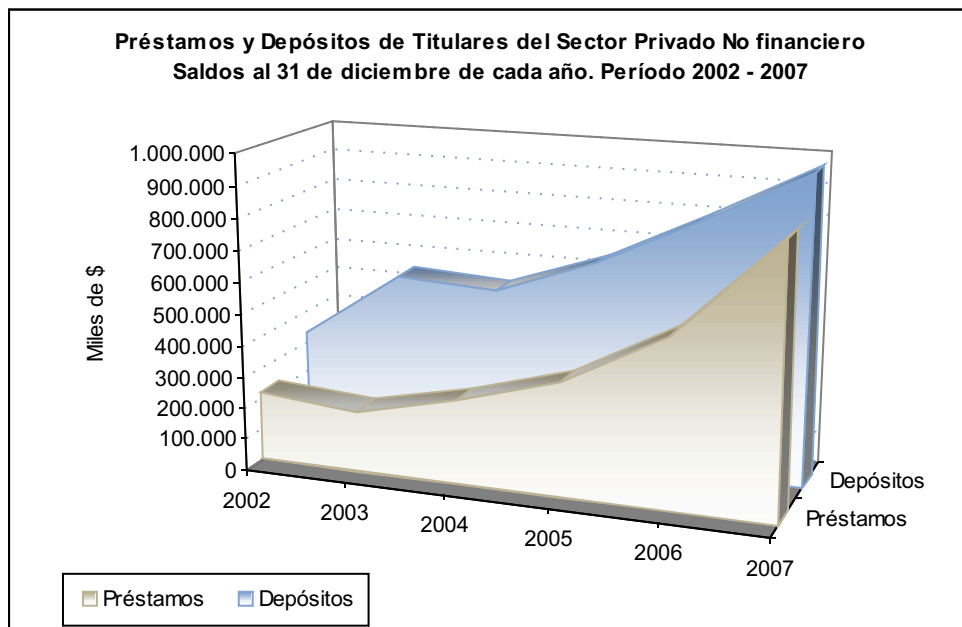

Fuente: BCRA.

Elaboración: Dirección General de Estadística y Censos.

Cuadro 20.2 Préstamos de Efectivo
Participación por Actividad Económica del Saldo del Total de Préstamos
Total País y Provincia de La Pampa. Período 2002 - 2007

Localidad	Saldo al 31/12/2002		Saldo al 31/12/2003		Saldo al 31/12/2004	
	Total País	La Pampa	Total País	La Pampa	Total País	La Pampa
Total de Actividades Económicas	100,00	100,00	100,00	100,00	100,00	100,00
Comercio al por mayor y al por menor	4,25	7,27	4,45	7,64	5,18	8,32
Construcción	2,54	0,48	2,23	0,44	2,38	0,76
Electricidad, gas y agua	2,19	0,00	1,25	0,00	1,07	0,11
Industria manufacturera	7,54	1,03	8,82	0,89	12,55	1,60
Personas físicas en relación de dependencia laboral	16,66	18,13	16,42	25,89	16,77	18,78
Producción primaria	5,68	29,14	6,63	21,17	7,74	26,04
Servicios	54,76	22,37	52,00	18,54	46,40	22,64
No identificada	6,39	21,57	8,21	25,41	7,91	21,74

(Continuación)

Localidad	Saldo al 31/12/2005		Saldo al 31/12/2006		Saldo al 31/12/2007	
	Total País	La Pampa	Total País	La Pampa	Total País	La Pampa
Total de Actividades Económicas	100,00	100,00	100,00	100,00	100,00	100,00
Comercio al por mayor y al por menor	5,96	6,38	6,48	8,52	7,44	10,10
Construcción	2,33	1,02	2,16	1,37	2,18	0,99
Electricidad, gas y agua	0,89	0,02	1,19	0,07	1,38	0,14
Industria manufacturera	16,49	2,03	16,80	2,19	16,65	3,18
Personas físicas en relación de dependencia laboral	19,72	20,70	27,28	24,23	30,52	30,66
Producción primaria	10,24	27,82	10,30	30,83	11,60	36,13
Servicios	37,26	41,02	32,00	31,69	26,81	18,49
No identificada	7,11	1,00	3,78	1,10	3,42	0,32

Fuente: BCRA.

Elaboración: Dirección General de Estadística y Censos.

Cuadro 21.1 Cargos de la Administración Pública por Organismo
Provincia de La Pampa. Período 2000 - 2007

Organismo	Año							
	2000	2001	2002	2003	2004	2005	2006	2007
Total	17.479	17.497	17.483	17.464	18.883	19.341	20.392	21.076
Poder Legislativo	308	308	308	308	308	311	313	331
Poder Judicial	714	714	714	714	724	767	901	831
Gobernación	179	178	176	176	175	172	115	120
Minist.Gobierno y Justicia	2.040	2.039	2.038	2.038	2.103	2.127	2.209	2.434
Minist.Bienestar Social	3.059	3.056	3.064	3.065	3.100	3.265	3.414	3.737
Minist.Cultura y Educación ⁶	8.617	8.622	8.617	8.586	9.884	10.038	10.624	10.715
Minist.Hacienda y Finanzas ¹	816	367	369	367	381	365	344	362
Minist.Producción	325	325	327	327	331	349	366	446
Minist.Hacienda, Obras y Serv.Pub. ¹	///	///	///	///	///	///	///	///
Minist. de Obras y Serv.Pub. ⁷	///	///	///	///	///	446	450	508
Secretaría Obras y Serv. Pub. ¹	///	442	442	454	439	///	///	///
Secretaría Gral de la Gobernación	312	312	309	307	294	296	410	351
Fiscalía de Estado	15	15	15	15	15	17	20	23
Tribunal de Cuentas	59	61	61	61	61	61	64	64
Asesoría Letrada de Gobernación	26	26	26	26	30	30	30	23
Secretaría de Recursos Hídricos ⁴	///	///	///	///	///	8	8	13
Contaduría General	157	157	154	156	157	158	177	197
Tesorería General	16	16	16	16	18	19	23	22
Organismos Descentralizados ⁵	836	859	845	846	856	872	875	853
Fiscalía de Investigación Administrativa ²	///	///	2	2	2	16	22	22
Secretaría de Asuntos Municipales ³	///	///	///	///	5	24	27	24

¹ El Ministerio de Hacienda, Obras y Serv. Pub. En el año 2003 deja de existir como tal y se pasa a conformar el Ministerio de Haciendas y Finanzas. En el año 2001 se crea la Secretaría de Obras y Ser. Públicos.

² Organismo creado en 2002.

³ Organismo creado en 2004.

⁴ Organismo creado en 2005.

⁵ A partir del año 1999 se comienza a presupuestar los cargos afectados a Obras.

⁶ Incluye horas cátedras.

⁷ Organismo creado en 2005.

Fuente: Presupuesto de Recursos y Gastos del Ejercicio.

Elaboración: Dirección General de Estadística y Censos.

Cuadro 22.1 Exportaciones Clasificadas por Grandes Rubros y su Participación Respecto del Total Provincia de La Pampa. Período 2001 - 2007*

Grandes Rubros	2001	2002	2003	2004	2005	2006*	2007*
Total General	120,6	155,8	162,7	146,7	242,9	235,6	231,5
Combustibles y Energía	29,6	23,4	26,6	21,4	23,3	21,7	12,0
% de Participación	24,5	15,0	16,4	14,6	9,6	9,2	5,2
Manufacturas de Origen Agropecuario	1,0	2,2	5,4	4,8	23,5	18,0	29,9
% de Participación	0,8	1,4	3,3	3,2	9,7	7,7	12,9
Manufacturas de Origen Industrial	0,4	0,2	0,7	3,8	8,5	12,2	6,3
% de Participación	0,3	0,2	0,4	2,6	3,5	5,2	2,7
Productos Primarios	89,7	130,0	130,0	116,6	187,5	183,6	183,2
% de Participación	74,3	83,4	79,9	79,5	77,2	77,9	79,2

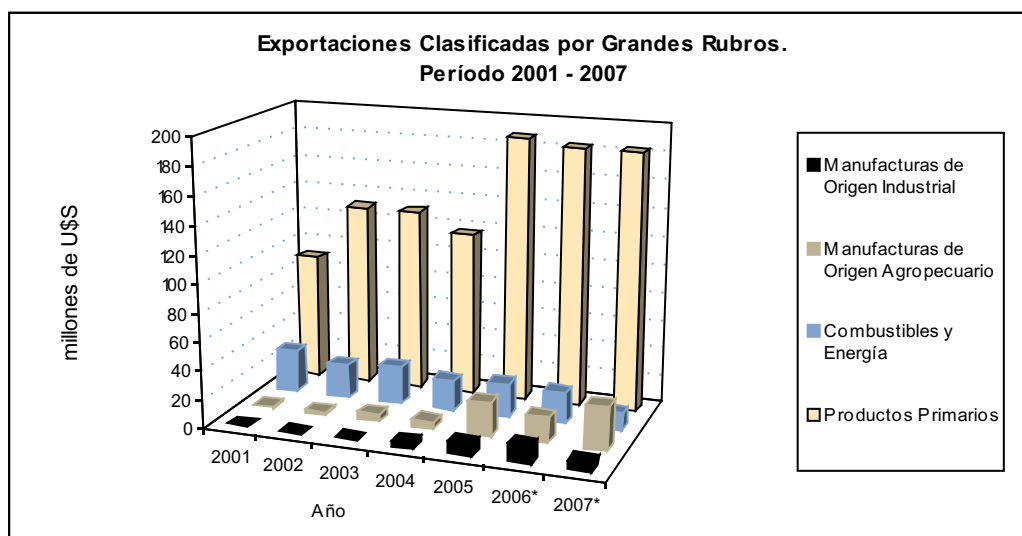

Nota: Los datos se encuentran expresados en Millones de U\$S.

Fuente: INDEC. Comercio Exterior.

Elaboración: Dirección General de Estadística y Censos.

Cuadro 22.2 Participación de las Exportaciones Provinciales en el Total del País por Principales Productos
Provincia de La Pampa. Período 2005* - 2007*

Productos	2005*			2006*			2007*		
	País	L.P.	%	País ^e	L.P.	%	País ^e	L.P.	%
Total General	40.352,0	242,9	0,60	46.567,0	235,6	0,51	55.779,80	231,50	0,415
Combustibles y Energía	7.132,0	23,3	0,33	7.564,0	21,7	0,29	6.918,80	12,10	0,17
Petróleo Crudo	2.509,0	23,3	0,93	2.410,0	21,7	0,90	1.296,00	12,10	0,93
Carburantes y Lubricantes	2.998,0	-	-	3.209,0	-	-	3.924,00	-	-
Gas de Petróleo e Hidrocarburos Gaseosos	1.254,0	-	-	1.504,0	-	-	1.296,30	-	-
Energía Eléctrica	100,0	-	-	156,0	-	-	96,40	-	-
Grasas y Aceites Lubricantes	137,0	-	-	172,0	-	-	179,40	-	-
Resto de Combustibles y Energía	134,0	0,0	0,00	113,0	-	-	126,70	-	-
Manufacturas de Origen Agropecuario	13.138,0	23,5	0,18	15.251,0	18,0	0,12	19.187,80	30,32	0,158
Residuos y Desperdicios de las Industrias Alimenticias	4.032,0	0,1	0,00	4.668,0	0,1	0,00	6.196,10	0,40	0,01
Grasas y Aceites	3.291,0	0,2	0,01	3.888,0	0,2	0,00	5.493,30	0,50	0,01
Carnes	1.651,0	22,8	1,38	1.610,0	17,4	1,08	1.821,60	22,30	1,22
Pieles y Cueros	836,0	0,0	0,00	921,0	-	-	1.005,50	2,00	0,20
Productos Lácteos	604,0	0,3	0,05	765,0	-	-	638,60	-	-
Preparados de Hortalizas, Legumbres y Frutas	527,0	-	-	657,0	-	-	835,90	-	-
Pescados y Mariscos Elaborados	353,0	-	-	418,0	-	-	421,20	-	-
Bebidas, Líquidos Alcohólicos y Vinagres	364,0	0,0	0,00	442,0	0,0	0,00	586,40	-	-
Lanas Elaboradas	133,0	0,1	0,08	147,0	-	-	175,20	0,01	0,01
Azúcar y Artículos de Confeitería	222,0	-	-	349,0	0,0	0,00	222,80	-	-
Productos de Molinería	97,0	0,0	0,00	142,0	0,0	0,01	429,80	4,80	1,12
Café, Te, Yerba Mate y Especies	68,0	-	-	78,0	0,0	0,00	89,10	-	-
Frutas Secas o Procesadas	96,0	-	-	137,0	0,1	0,04	141,70	-	-
Extractos Curtient. y Tintóreos	39,0	-	-	48,0	-	-	53,80	-	-
Otros Produc. de Origen Animal	37,0	-	-	43,0	-	-	64,20	0,01	0,02
Resto M.O.A.	787,0	0,1	0,02	937,0	0,3	0,03	1.012,60	0,30	0,03
Manufacturas de Origen Industrial	11.984,0	8,5	0,07	14.801,0	12,2	0,08	17.321,20	5,40	0,031
Material de Transporte Terrestre	2.891,0	-	-	4.402,0	-	-	5.317,20	-	-
Metales Comunes y sus Manufacturas	2.319,0	0,0	0,00	2.476,0	0,0	0,00	2.816,30	-	-
Productos Químicos y Conexos	2.301,0	0,3	0,01	2.613,0	0,2	0,01	2.936,80	0,20	0,01
Máquinas y Aparatos, Materiales Eléctricos	1.324,0	0,0	0,00	1.560,0	0,1	0,00	1.974,90	-	-
Materias Plásticas Artificiales	1.149,0	1,2	0,10	1.211,0	0,4	0,03	1.202,40	0,50	0,04

(continúa)

Cuadro 22.2 (Conclusión)

Productos	2005*			2006*			2007*		
	Pais	L.P.	%	Pais ^e	L.P.	%	Pais ^e	L.P.	%
Papel, Cartón, Imprenta y Publicaciones	495,0	0,0	0,00	581,0	0,0	0,00	625,40	-	-
Textiles y Confecciones	291,0	0,0	0,00	309,0	0,0	0,01	328,40	-	-
Caucho y sus Manufacturas	255,0	0,0	0,00	317,0	0,0	0,00	339,60	-	-
Piedras y Metales Preciosos y Manufacturas, Monedas	150,0	0,0	0,00	567,0	-	-	579,40	-	-
Manufacturas de Piedra, Yeso, Productos Cerámicos, Vidrios y sus Manufacturas	144,0	6,9	4,76	166,0	11,3	6,79	164,10	4,50	2,74
Manufacturas de Cuero, Marroquinería, Guarniciones y Peletería	113,0	0,0	0,01	115,0	0,0	0,00	131,70	-	-
Vehículos de Navegación Aérea, Marítima y Fluvial	97,0	-	-	340,0	-	-	395,60	-	-
Calzados y Partes Componentes	29,0	0,1	0,34	32,0	0,2	0,59	33,50	-	-
Resto M.O.I.	428,0	0,0	0,01	471,0	0,1	0,03	475,90	0,20	0,04
Productos Primarios	8.098,0	187,5	2,32	8.953,0	183,6	2,05	12.352,00	183,24	1,483
Animales Vivos	13,0	-	-	17,0	-	-	28,10	-	-
Cereales	2.808,0	133,1	4,74	2.964,0	135,6	4,58	4.660,20	116,30	2,50
Fibra de Algodón	25,0	-	-	2,0	-	-	8,90	-	-
Frutas Frescas	687,0	0,0	0,00	713,0	0,0	0,00	920,20	-	-
Hortalizas y Legumbres sin Elaborar	239,0	-	-	287,0	0,0	0,00	404,40	-	-
Lanas Sucias	34,0	-	-	31,0	-	-	58,30	-	-
Miel	129,0	13,5	10,43	154,0	16,1	10,48	134,20	14,04	10,46
Minerales de Cobre y sus Concentrados	983,0	-	-	1.664,0	-	-	1.358,10	-	-
Pescados y Mariscos sin Elaborar	441,0	-	-	805,0	-	-	661,60	-	-
Resto de Productos Primarios	83,0	2,8	3,42	116,0	4,2	3,62	163,00	5,10	3,13
Semillas y Frutos Oleaginosos	2.444,0	38,2	1,56	1.962,0	27,8	1,42	3.695,90	47,80	1,29
Tabaco sin Elaborar	212,0	-	-	238,0	-	-	259,10	-	-

Nota: Los datos se encuentran expresados en Millones de U\$S.

Fuente: INDEC. Comercio Exterior.

Elaboración: Dirección General de Estadística y Censos.

**Cuadro 22.3 Exportaciones por Continente de Destino
Provincia de La Pampa. Período 2001 - 2007***

Continente	2001	2002	2003*	2004*	2005*	2006*	2007*
Total General	120,7	155,8	162,7	146,6	244,5	235,6	231,0
África	0,0	13,0	10,5	31,0	42,2	31,9	37,5
América	91,6	80,8	96,5	68,5	97,5	108,7	66,8
Asia	17,6	28,8	24,6	26,0	66,5	60,7	69,8
Europa	11,5	32,9	29,5	21,0	38,3	34,3	55,5
Oceanía	-	0,3	1,6	0,1	0,0	0,7	1,4

Nota: Los datos se encuentran expresados en Millones de U\$S.

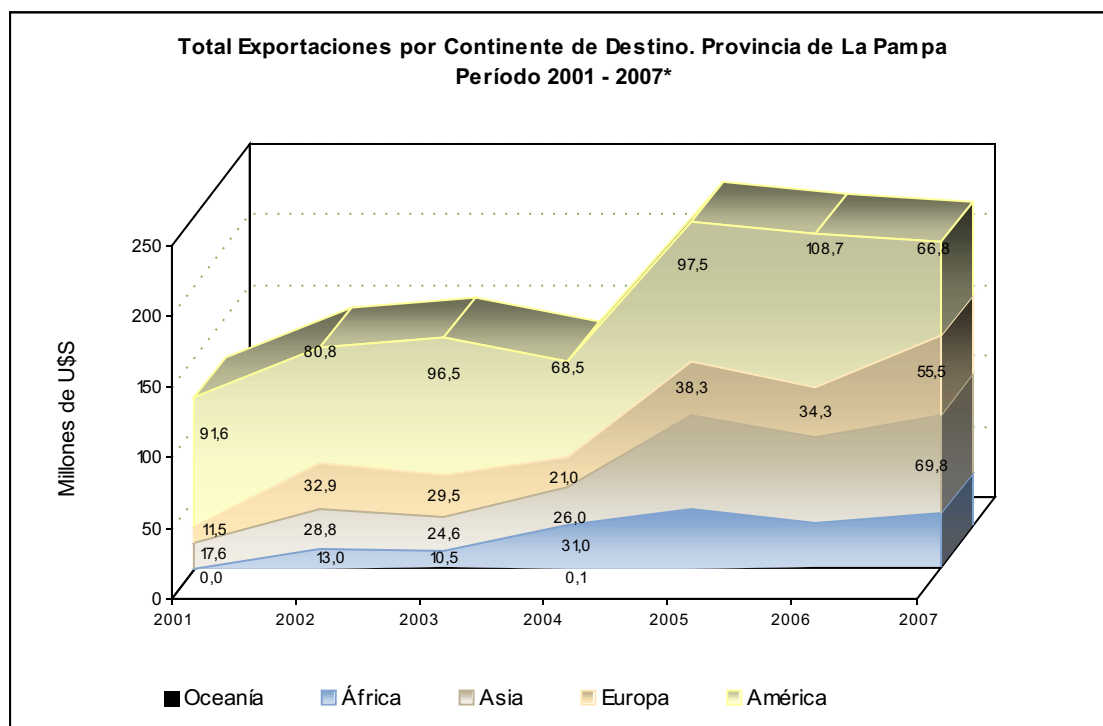

Fuente: INDEC. Comercio Exterior.

Elaboración: Dirección General de Estadística y Censos.

Cuadro 23.1 Producto Geográfico Bruto. Evolución del PGB a Valores Corrientes
Provincia de La Pampa. Período 2001 - 2007*

Gran División	2001	2002	2003	2004*	2005*	2006*	2007*
TOTAL	2.103,04	3.133,96	3.231,85	3.974,51	4.006,33	4.321,39	5.086,30
SECTOR PRIMARIO	424,48	1.011,65	894,12	1.458,59	1.309,17	1.485,86	2.012,29
Agricultura, Caza, Silvicultura y Pesca	364,06	913,38	750,45	1.294,22	1.069,28	1.120,99	1.615,06
Cereales y Oleaginosas	154,65	387,33	304,20	696,70	290,82	457,98	767,96
Ganado Vacuno y Leche	181,99	487,73	400,65	554,27	734,25	613,98	780,08
Ganado Porcino y Producción de Granja	15,43	14,13	20,29	18,71	18,45	20,33	23,76
Silvicultura y Actividades Conexas	0,36	1,08	1,11	1,26	1,16	1,37	1,55
Servicios Agrícolas	11,63	23,11	24,20	23,28	24,60	27,33	41,71
Explotación de Minas y Canteras	60,42	98,27	143,67	164,37	239,89	364,87	397,23
Extracción de Petróleo Crudo y Gas Natural	41,43	80,96	113,24	131,23	202,29	319,52	341,28
Extracción de Minerales no Metalíferos	18,99	17,31	30,43	33,14	37,60	45,35	55,95
SECTOR SECUNDARIO	258,69	254,52	262,26	289,94	332,46	354,05	390,45
Industrias Manufactureras	141,25	129,46	135,48	141,46	159,30	167,70	174,56
Alimentos y bebidas	69,37	63,27	64,95	67,82	72,93	81,20	82,94
Cueros, telas, etc.	7,50	6,23	5,19	5,42	6,95	9,20	9,10
Maderas	2,40	2,15	3,80	3,97	5,23	4,40	4,82
Edición e impresión	10,90	10,69	9,81	10,24	10,60	10,10	11,60
Productos químicos	11,62	10,38	12,26	12,80	13,20	13,10	13,50
Productos de plástico	4,27	3,82	5,31	5,55	6,75	6,20	6,70
Productos no metálicos	11,76	9,98	10,03	10,47	12,40	12,90	13,70
Metales comunes	12,82	9,90	8,85	9,24	11,80	12,00	12,60
Productos de metal	3,35	5,20	4,46	4,66	5,09	5,00	5,20
Máquinas y Equipos	3,03	2,71	5,04	5,26	6,90	6,90	7,50
Partes y piezas de automotores	1,29	2,50	3,47	3,62	4,30	3,40	3,50
Muebles	2,94	2,63	2,31	2,41	3,15	3,30	3,40
Electricidad, Gas y Agua	33,64	35,18	35,93	36,60	44,79	47,65	50,98
Electricidad	19,02	19,14	19,39	19,75	27,54	29,94	31,20
Gas	6,22	7,30	7,73	7,97	8,24	8,48	9,77
Agua	8,40	8,74	8,81	8,88	9,01	9,23	10,01
Construcción	83,80	89,88	90,85	111,88	128,37	138,70	164,91
Privadas	29,73	33,73	36,73	53,79	64,76	73,05	98,91
Públicas	54,07	56,15	54,12	58,09	63,61	65,65	66,00
SECTOR TERCIARIO	1.419,87	1.867,79	2.075,47	2.225,98	2.364,70	2.481,48	2.683,56
Comercio al por Mayor y al por Menor	233,30	346,00	457,00	553,00	599,10	630,02	701,2
Restaurantes y Hoteles	13,64	29,00	40,00	47,00	49,44	50,23	56,46
Transporte, Almacenaje y Comunicación	119,07	128,88	129,54	130,92	141,39	152,56	168,12
Intermediación Financiera	95,90	114,17	117,21	120,14	138,52	155,97	184,51
Actividades Inmobiliaria y de Alquileres	178,60	383,46	385,42	387,34	409,03	423,10	458,64
Administración Pública y Defensa	280,93	277,71	302,98	316,31	329,59	343,93	358,03
Enseñanza	157,48	202,10	220,49	230,19	240,32	251,05	262,10
Servicios Sociales y de Salud	225,85	250,31	273,19	285,12	291,96	302,47	313,06
Otras Act. de Serv.Comun.Soc. y Personales	100,30	119,76	132,24	137,66	146,61	153,06	162,24
Hogares Privados con Servicio Domestico	14,80	16,40	17,40	18,30	18,74	19,09	19,20

Nota: Los datos se encuentran expresados en Millones de Pesos.

Fuente: INDEC.

Elaboración: Dirección General de Estadística y Censos.

Cuadro 23.2 Producto Geográfico Bruto - Sector Agropecuario. Evolución a Precios Constantes
Provincia de La Pampa. Años 1997, 2001 y 2005 - 2007*

	1.997	2.001	2.005	2006*	2007*
TOTAL PROVINCIA SECTOR AGROPECUARIO	464.016.435	431.935.894	433.769.674	435.655.057	497.518.587
AGRICOLA	242.416.443	200.118.683	139.145.956	186.909.262	231.689.319
Cereales	114.121.911	90.064.171	50.658.924	79.322.421	110.639.425
Trigo	69.952.614	34.966.033	4.018.952	2.087.498	36.300.587
Maiz	27.939.242	42.227.891	45.274.330	76.435.878	61.836.050
Sorgo	4.615.202	2.008.586	44.306	303.956	2.852.050
Resto Cer. Inv.	8.272.422	9.610.006	430.721	-5.135 (1)	8.057.373
Cebada C.	1.550.759	724.136	133.012	-6.378 (1)	815.012
Mijo	1.791.672	527.518	757.602	506.602	778.351
Oleaginosas	128.294.532	110.054.512	88.487.032	107.586.842	121.049.894
Soja	3.155.527	15.862.616	38.049.186	56.203.407	44.803.746
Girasol	125.139.006	94.191.896	50.437.846	51.383.435	76.246.148
GANADERO	203.222.056	217.294.202	282.627.465	236.298.844	250.904.433
Bovinos	175.810.318	188.213.012	260.528.990	210.490.906	225.846.098
Tambo	7.767.045	11.050.708	11.109.750	14.014.367	12.463.876
Ovinos	1.175.030	1.220.582	1.389.381	1.508.819	1.340.215
Equinos	1.143.900	1.061.747	1.457.121	1.559.864	1.525.200
Caprinos	321.198	317.123	432.488	432.495	415.626
Miel	3.221.790	3.227.854	2.286.522	2.781.647	2.463.317
Porcinos	12.728.722	11.275.025	4.347.349	4.347.349	4.935.211
Lana	1.054.053	928.152	1.075.863	1.163.398	1.914.890
SERVICIOS AGROPECUARIOS	17.466.768	14.085.376	11.457.748	11.854.716	14.389.331
Contrata de equipos c/op.	16.956.469	13.575.078	10.947.450	11.344.418	13.879.033
Laboreo y siembra	1.157.818	1.104.305	1.400.104	1.465.221	1.578.840
Cosecha	15.707.957	12.390.911	9.454.775	9.779.093	12.135.428
Esquila	90.695	79.862	92.572	100.103	164.765
Activ.de extensión	510.298	510.298	510.298	510.298	510.298
INTA	479.336	479.336	479.336	479.336	479.336
SENASA	-	-	-	-(2)	-
Subs. de Agric.	30.962	30.962	30.962	30.962	30.962
SILVICULTURA Y SERVICIOS ANEXOS	911.168	437.633	538.505	592.235	535.505
Explotación de madera	182.757	238.521	175.021	228.751	173.021
Rollizos	104.051	184.999	105.516	139.179	104.516
Postes	77.686	51.776	69.302	89.302	68.302
Puntales	264	1.717	-	-(3)	-
Varillas	755	29	203	270	203
Extracción de leña	391.019	145.890	168.810	168.810	167.810
Producción de carbón	337.392	53.222	194.674	194.674	194.674

Nota: Base Año 1993 = 100.

(1) Cuando los valores son negativos, significa que el Consumo Intermedio superó al Valor de Producción.

(2) SENASA, en este caso el valor del Consumo Intermedio iguala al Valor de Producción.

(3) Para el año 2005 y 2006 la producción de Puntales se la contabilizó como de Postes.

Fuente: Dirección General de Estadística y Censos. Sector Primario.

Elaboración: Dirección General de Estadística y Censos.

**Cuadro 24.1 Programa de Apoyo a Proyectos Productivos
Cantidad y Montos Otorgados por Micro Región
Provincia de La Pampa. Período 2005 - 2007**

Micro Región / Localidad	Año 2005		Año 2006		Año 2007	
	Cant.	Monto (\$)	Cant.	Monto (\$)	Cant.	Monto (\$)
Total	102	1.663.150	139	3.250.500	133	3.957.960
Micro Región 1	7	74.200	9	212.800	8	317.400
Embajador Martini	-	-	-	-	2	69.000
Ingeniero Luiggi	1	8.000	4	60.000	1	15.000
Parera	-	-	3	123.000	1	100.000
Quetrequén	1	5.000	-	-	1	5.400
Rancul	1	8.000	1	9.800	2	28.000
Realicó	4	53.200	1	20.000	1	100.000
Micro Región 2	28	379.500	34	887.600	48	1.126.100
Alta Italia	1	8.000	-	-	3	50.000
Bernardo Larroudé	2	15.600	1	40.000	-	-
Colonia Barón	2	28.000	1	10.000	3	50.000
Coronel H. Lagos	-	-	1	15.000	-	-
General Pico	13	236.400	23	617.600	31	719.800
Intendente Alvear	-	-	1	50.000	1	100.000
Metileo	-	-	1	15.000	1	15.000
Miguel Cané	1	4.000	1	15.000	1	15.000
Quemú-Quemú	1	5.000	1	15.000	5	131.300
Speluzzi	1	8.000	-	-	1	15.000
Trenel	6	54.500	3	30.000	2	30.000
Vértiz	-	-	1	80.000	-	-
Villa Mirasol	1	20.000	-	-	-	-
Micro Región 3	2	16.000	14	333.200	12	231.000
Arata	1	8.000	7	123.000	1	15.000
Caleufú	1	8.000	1	100.000	-	-
Conhelo	-	-	-	-	-	-
Eduardo Castex	-	-	5	80.200	10	205.000
La Maruja	-	-	1	30.000	-	-
Monte Nieves	-	-	-	-	1	11.000
Micro Región 4	1	7.650	5	115.000	-	-
Algarrobo del Águila	-	-	1	40.000	-	-
La Humada	1	7.650	1	15.000	-	-
Santa Isabel	-	-	3	60.000	-	-
Micro Región 5	5	64.000	6	112.500	3	116.700
Carro Quemado	-	-	-	-	1	55.000
Luan Toro	-	-	1	15.000	-	-
Telén	1	8.000	-	-	-	-
Victorica	4	56.000	5	97.500	2	61.700
Micro Región 6	31	536.400	39	882.600	36	1.012.650
Anguil	1	7.900	1	15.000	-	-
Ataliva Roca	1	30.000	-	-	-	-
El Durazno	-	-	-	-	1	10.000
Santa Rosa	23	388.500	33	732.600	31	834.300
Toay	5	102.000	5	135.000	2	25.350
Winifreda	1	8.000	-	-	2	143.000

(continúa)

Cuadro 24.1 (Conclusión)

Micro Región / Localidad	Año 2005		Año 2006		Año 2007	
	Cant.	Monto (\$)	Cant.	Monto (\$)	Cant.	Monto (\$)
Micro Región 7	8	171.600	14	144.800	6	404.700
Catrilo	-	-	-	-	-	-
Doblas	1	8.000	1	64.800	1	14.900
Lonquimay	1	31.600	-	-	1	10.300
Macachín	2	60.000	11	55.000	2	189.500
Miguel Riglos	2	16.000	1	10.000	1	100.000
Rolón	-	-	1	15.000	1	90.000
Tomás M. Anchorena	1	40.000	-	-	-	-
Uriburu	1	16.000	-	-	-	-
Micro Región 8	6	162.800	1	15.000	2	65.000
Cuchillo Có	2	40.000	-	-	-	-
General Acha	2	42.800	-	-	1	15.000
Limay Mahuida	-	-	1	15.000	-	-
Puelches	2	80.000	-	-	1	50.000
Micro Región 9	10	187.000	15	518.000	16	572.410
Alpachiri	3	46.000	1	15.000	5	159.410
Bernasconi	-	-	1	20.500	-	-
Colonia Santa María	-	-	2	25.000	-	-
Gral. Manuel J. Campos	-	-	3	152.000	2	87.000
General San Martín	3	55.000	2	64.000	3	110.000
Guatraché	3	46.000	4	185.500	4	175.000
Jacinto Arauz	1	40.000	-	-	-	-
Perú	-	-	-	-	1	15.000
Santa Teresa	-	-	2	56.000	1	26.000
Micro Región 10	4	64.000	2	65.000	2	112.000
Colonia 25 de Mayo	4	64.000	1	50.000	2	112.000
Gobernador Duval	-	-	1	15.000	-	-

Fuente: Ministerio de la Producción. Subsecretaría de Industria, Comercio y PyMEs. Dirección General de Asistencia Financiera a PyMEs.

Elaboración: Dirección General de Estadística y Censos.

Cuadro 24.2 Primer Emprendimiento. Cantidad y Montos Otorgados por Micro Región
Provincia de La Pampa. Período 2005 - 2007

Micro Región / Localidad	Año 2005		Año 2006		Año 2007	
	Cant.	Monto (\$)	Cant.	Monto (\$)	Cant.	Monto (\$)
Total	18	240.445	22	305.800	13	250.500
Micro Región 2	9	123.700	1	16.400	6	106.800
General Pico	9	123.700	-	-	3	71.100
Metileo	-	-	1	16.400	-	-
Quemú-Quemú	-	-	-	-	2	27.000
Trenel	-	-	-	-	1	8.700
Micro Región 3	-	-	1	12.000	5	105.600
Calefú	-	-	-	-	3	70.900
Conhelo	-	-	1	12.000	-	-
Monte Nieveas	-	-	-	-	2	34.700
Micro Región 4	-	-	1	18.600	-	-
Santa Isabel	-	-	1	18.600	-	-
Micro Región 6	9	116.745	8	104.700	2	38.100
Santa Rosa	9	116.745	8	104.700	2	38.100
Micro Región 7	-	-	5	74.000	-	-
Doblas	-	-	1	15.000	-	-
Macachín	-	-	4	59.000	-	-
Micro Región 8	-	-	2	16.000	-	-
General Acha	-	-	2	16.000	-	-
Micro Región 9	-	-	3	45.000	-	-
General San Martín	-	-	1	15.000	-	-
Guatraché	-	-	2	30.000	-	-
Micro Región 10	-	-	1	19.100	-	-
Colonia 25 de Mayo	-	-	1	19.100	-	-

Fuente: Ministerio de la Producción. Subsecretaría de Industria, Comercio y PyMEs. Dirección General de Asistencia Financiera a PyMEs.

Elaboración: Dirección General de Estadística y Censos.

**Cuadro 24.3 Préstamos Promocionados Otorgados al Sector Productivo
Provincia de La Pampa. Período 2005 - 2007**

Sector Productivo	2005	2006	2007
	Montos (\$)		
Total	32.863.990	69.568.049	89.785.508
Transporte de Personas	78.100	1.168.400	635.000
Primer Emprendimiento	240.445	305.000	250.500
Líneas Sectoriales	299.550	-	-
Apoyo a Proyectos Productivos	1.663.150	3.250.500	3.957.960
Reactivación Productiva - CFI	6.716.253	4.909.100	6.583.050
Convenio BLP - Subsidio de Tasa	18.269.522	47.909.638	69.759.998
Promoción Industrial	5.596.970	12.025.411	8.599.000

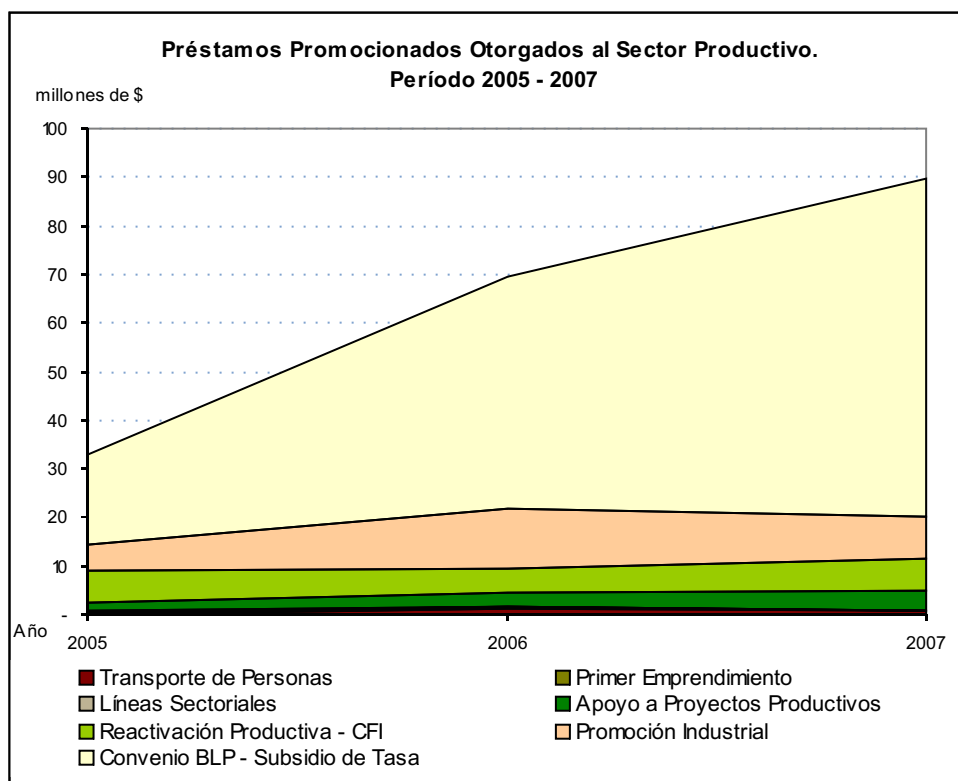

Fuente: Ministerio de la Producción. Subsecretaría de Industria, Comercio y PyMEs. Dirección General de Asistencia Financiera a PyMEs.

Elaboración: Dirección General de Estadística y Censos.

Cuadro 25.1 Reactivación Productiva - Consejo Federal de Inversiones
Cantidad y Montos Otorgados por Micro Región
Provincia de La Pampa. Período 2005 - 2007

Micro Región / Localidad	Año 2005		Año 2006		Año 2007	
	Cant.	Monto (\$)	Cant.	Monto (\$)	Cant.	Monto (\$)
Total	78	6.716.253	35	4.909.100	46	6.583.050
Micro Región 1	7	481.907	3	268.100	5	797.000
Adolfo Van Praet	-	-	-	-	1	200.000
Embajador Martini	-	-	1	66.500	2	287.000
Ingeniero Luiggi	3	74.200	1	166.000	1	170.000
Rancul	-	-	-	-	1	140.000
Realicó	4	407.700	1	35.600	-	-
Micro Región 2	23	2.385.000	10	1.778.000	20	3.190.800
Alta Italia	2	359.000	1	203.000	1	194.000
Bernardo Larroudé	1	58.000	-	-	-	-
Colonia Barón	2	270.000	-	-	-	-
General Pico	6	775.000	5	936.000	9	1.169.800
Intendente Alvear	3	342.000	1	70.000	-	-
Miguel Cané	-	-	-	-	1	202.000
Quemú-Quemú	2	147.000	2	219.000	4	765.000
Trenel	4	232.000	-	-	4	660.000
Vértiz	1	85.000	1	350.000	1	200.000
Villa Mirasol	2	117.000	-	-	-	-
Micro Región 3	9	494.900	3	213.000	1	37.050
Arata	1	9.900	-	-	-	-
Caleufú	3	140.000	1	100.000	-	-
Eduardo Castex	5	345.000	1	84.000	1	37.050
Pichi Huinca	-	-	1	29.000	-	-
Micro Región 5	1	110.000	-	-	-	-
Victorica	1	110.000	-	-	-	-
Micro Región 6	18	1.203.853	6	785.000	4	557.200
Anguil	1	131.400	-	-	1	38.500
Santa Rosa	14	917.453	6	785.000	3	518.700
Toay	3	155.000	-	-	-	-
Micro Región 7	16	1.411.600	6	557.000	14	1.831.000
Catriló	-	-	-	-	1	125.000
Doblas	6	629.600	2	145.000	5	520.000
Lonquimay	2	145.000	1	185.000	-	-
Macachín	4	365.000	1	85.000	5	586.000
Miguel Riglos	3	172.000	2	142.000	2	150.000
Rolón	1	100.000	-	-	-	-
Tomás M. Anchorena	-	-	-	-	1	450.000
Micro Región 8	1	250.000	1	210.000	-	-
General Acha	1	250.000	1	210.000	-	-
Micro Región 9	3	379.000	5	853.000	2	170.000
Alpachiri	1	30.000	-	-	1	120.000
Bernasconi	-	-	1	120.000	-	-
General San Martín	1	300.000	-	-	-	-
Guatraché	1	49.000	3	508.000	1	50.000
Jacinto Arauz	-	-	1	225.000	-	-
Micro Región 10	-	-	1	245.000	-	-
Colonia 25 de Mayo	-	-	1	245.000	-	-

Fuente: Ministerio de la Producción. Subsecretaría de Industria, Comercio y PyMEs. Dirección General de Asistencia Financiera a PyMEs. **Elaboración:** Dirección General de Estadística y Censos.

**Cuadro 26.1 Convenios con el BLP con Subsidio de Tasa por parte del Gobierno Provincial
Cantidad y Montos Otorgados por Tipo de Convenio
Provincia de La Pampa. Período 2006 - 2007**

Convenio	Año 2006		Año 2007	
	Cant.	Monto (\$)	Cant.	Monto (\$)
Total	1.748	47.909.638	1.472	69.759.998
Crédito para la evolución de la actividad apícola	143	2.634.490	138	2.900.840
Créditos p/ Financ. Comprepampeano	-	-	1	100.000
Créditos p/ Financ. Capital de trab. e infrestruc. a mediano plazo	165	4.845.175	287	14.335.870
Financiamiento a cooperativas agrícolas ganaderas	-	-	3	1.060.000
Financiamiento a empresas del sector minero	-	-	2	600.000
Financiamiento compra de reproductores equinos machos y hembras	3	214.000	15	1.553.500
Financiamiento de compra o retención de ganado porcino	6	233.000	1	1.885.000
Financiamiento empresas prestadoras de servicios al sector petrolero	-	-	7	1.695.000
Financiamiento para constitución de reserva forrajera	399	6.805.913	312	6.051.317
Financiamiento para electrificación rural	6	170.000	17	498.608
Financiamiento para proyectos de salud de alta complejidad	3	900.000	15	5.700.000
Financiamiento para la Industria Frigorífica	1	2.000.000	1	200.000
Financiamiento para realización de tomas de agua del acued. Río Colorado	-	-	3	150.000
Financiamiento Plan Provincial Activación Ganadero	178	9.129.334	250	14.144.585
Financiamiento plan provincial de activación lechera	-	-	7	710.000
Financiamiento plan provincial de activación ovina	-	-	1	35.000
Prefinanciación de Exportaciones	5	1.218.000	6	1.915.000
Préstamos a Coop. De Ss. Públicos con Gtía. de Recaudación	6	337.000	9	2.795.000
Préstamos a empresas productoras de software y ss. Informáticos	-	-	1	382.098
Préstamos compra de reproductores	65	1.874.441	82	2.069.130
Préstamos Financieros a Empresas Salineras	2	320.000	1	200.000
Préstamos Financieros a Molinos Harineros	22	3.990.200	37	5.249.000
Préstamos Financieros a Productores en Emergencia Agropecuaria	607	10.052.960	272	5.507.250
Préstamos Financieros a Productores con Tecnología de Destete Precoz	135	3.162.550	-	-
Renovación de Taxis, remises y transp. Escolares	2	22.575	4	22.800

Fuente: Banco de La Pampa.

Elaboración: Dirección General de Estadística y Censos.

Gráfico 26.1

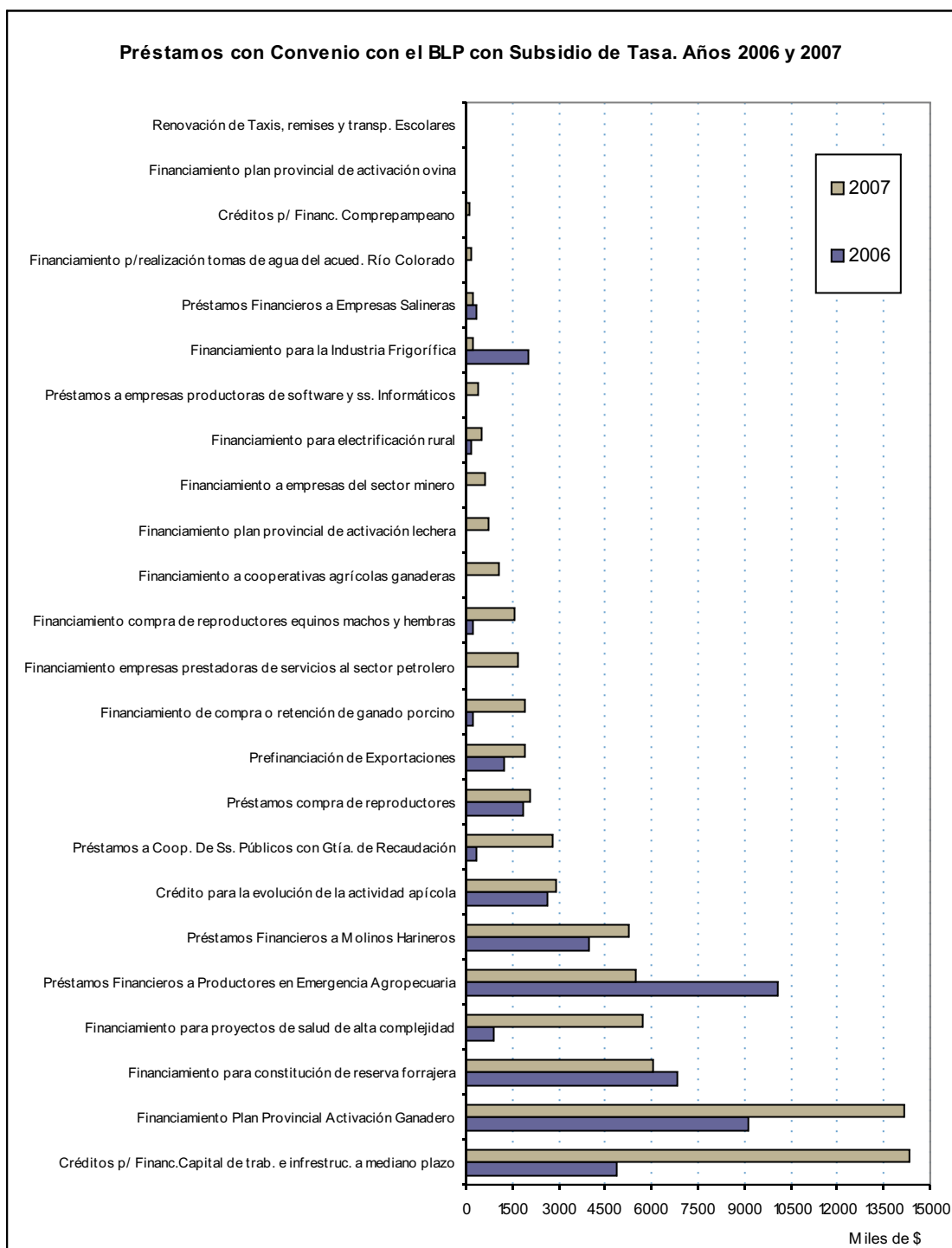

Fuente: Banco de La Pampa.

Elaboración: Dirección General de Estadística y Censos.

Cuadro 27.1 Préstamos Otorgados al Sector Industrial
Provincia de La Pampa. Período 2005 - 2007

Industria	Montos (\$)		
	2005	2006	2007
Total	5.596.970	12.025.411	8.599.000
Frigorífica - Bovina	3.508.576	9.500.000	1.990.000
Metalúrgica	500.781	-	170.000
Frigorífica - Cunicula	1.587.613	-	1.000.000
Maderera	-	861.340	300.000
Alimenticia	-	310.421	3.000.000
Construcción	-	103.619	229.000
Vitivinícola	-	750.031	-
Hotelería	-	500.000	1.200.000
Plásticos	-	-	710.000

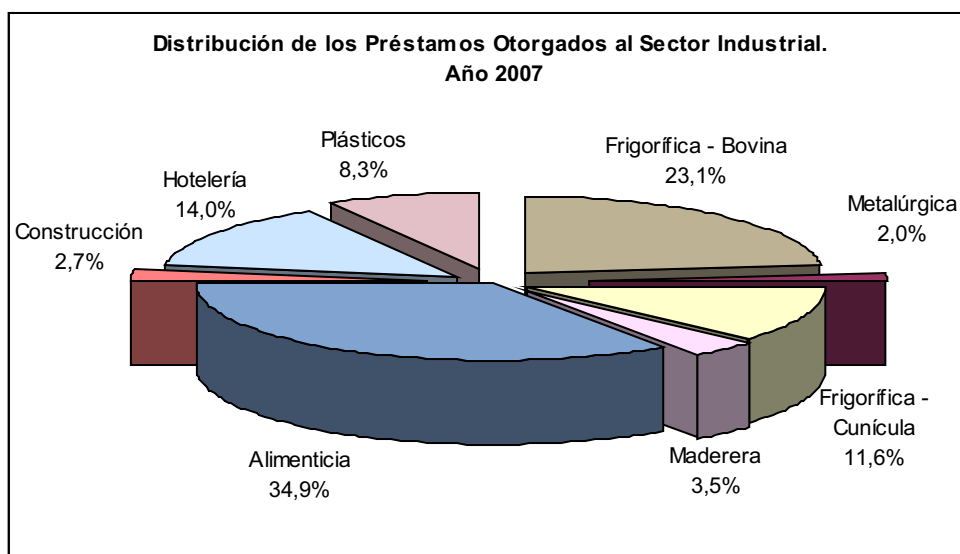

Fuente: Ministerio de la Producción. Subsecretaría de Industria, Comercio y PyMEs. Dirección de Industria.
Elaboración: Dirección General de Estadística y Censos.